



BPS

ISSN 0852.226X

1403.3174080

**KECAMATAN
KALIDERES DALAM ANGKA
TAHUN 2000**

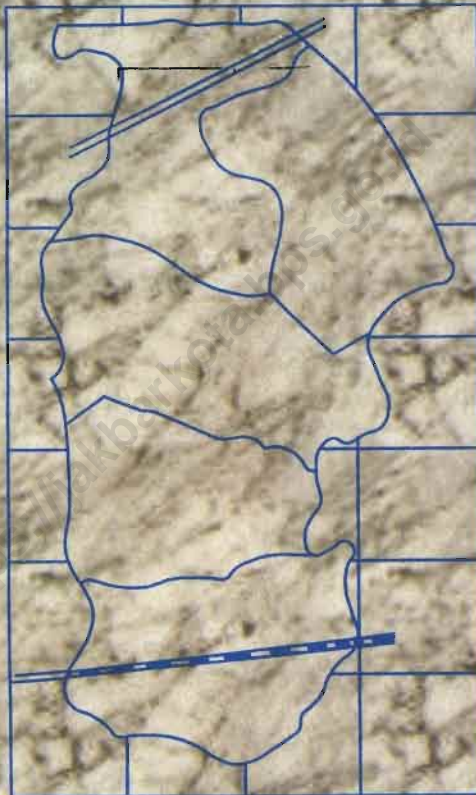

10.0202.056



PERPUSTAKAAN
Badan Pusat Statistik Propinsi
DKI JAKARTA

ISSN 0852.2226
1403.3174080

KECAMATAN KALIDERES DALAM ANGKA TAHUN 2000

MILIK
PERPUSTAKAAN
BPS PROVINSI
DKI JAKARTA

NO. PUSTAKA : 10.0801.0047
MFN : 00707
MILIK : PERPUSTAKAAN BPS PROVINSI

WILDA: 3174080

ARSIP

R-74

10.0202.056



PERPUSTAKAAN
Badan Pusat Statistik, Propinsi
DKI JAKARTA

ISSN 0852.2226
1403.3174080

KECAMATAN KALIDERES DALAM ANGKA TAHUN 2000

MILIK
PERPUSTAKAAN
BPS PROVINSI
DKI JAKARTA

NO. PUSTAKA : 10.0801.0047
M F N : 00707
MILIK : PERPUSTAKAAN BPS PROVINSI
DKI JAKARTA

WILDA: 3174080

ARSIP

PETA WILAYAH KECAMATAN KALIDERES

F
R
O
Y
I
N
S
I
J
A
W
A
B
A
R
A
T

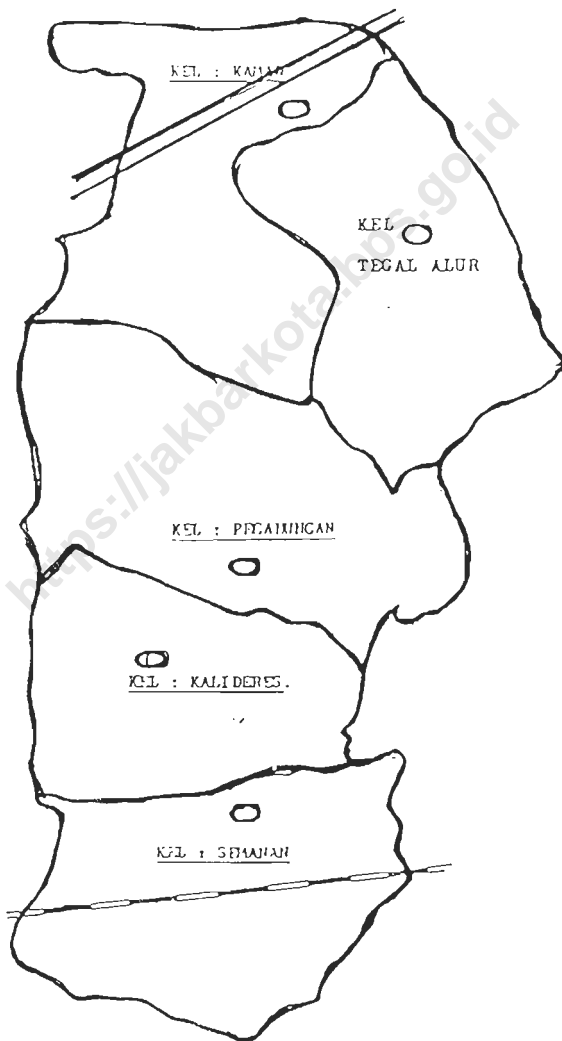

K
E
G
A
M
A
T
A
N
C
E
N
C
K
A
R
E
N
G

KATA PENGANTAR

Publikasi Kecamatan Kalideres Dalam Angka Tahun 2000 ini merupakan penerbitan yang kedempat belas kalinya yang menggambarkan keadaan wilayah Kecamatan Kalideres pada tahun 2000.

Data yang disajikan dalam Publikasi ini diperoleh dari berbagai sumber yang berhasil dikumpulkan oleh Badan Pusat Statistik Kotamadya Jakarta Barat, melalui Mantri Statistik Kecamatan Kalideres.

Penyajian dalam Publikasi ini diatur sedemikian rupa dan dibagi menjadi empat bab utama yang terdiri dari bab Pemerintahan, Penduduk dan Tenaga Kerja, Kesejahteraan Rakyat dan Perekonomian.

Penyusun menyadari bahwa Publikasi ini belum sepenuhnya sempurna seperti yang diharapkan, untuk itu saran dan kritik yang sifatnya membangun sangat kami harapkan guna perbaikan dimasa mendatang.

Akhirnya kami mengucapkan terima kasih yang sebesar-besarnya kepada semua pihak yang telah mendukung dan membantu sampai tersusunnya Publikasi ini. Semoga publikasi ini bermanfaat adanya.

Jakarta, Agustus 2001

Mantri Statistik
KECAMATAN KALIDERES

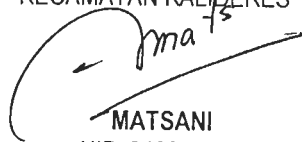

MATSANI

NIP. 340008578

KATA SAMBUTAN

Buku Kecamatan Kalideres Dalam Angka Tahun 2000 ini merupakan hasil kerjasama yang baik antara Pemerintah Wilayah Kecamatan, Kelurahan, Para Kasi/Penilik dan Instansi Pemerintah yang terkait dengan Mantri Statistik.

Saya merasa bangga dan berterima kasih atas terbitnya buku ini, semoga dapat membantu dalam rangka meniti berbagai bidang kegiatan di wilayah Kecamatan Kalideres, disamping itu diharapkan dari data tersebut bisa menjadi bahan informasi dan perencanaan didalam langkah dan kebijakan dimasa mendatang yang meliputi bidang pemerintahan, pembangunan dan pembinaan masyarakat.

Demikian harapan saya semoga bisa menjadikan manfaat untuk bahan informasi lebih lanjut.

Jakarta, Agustus 2001

WILAYAH KECAMATAN KALIDERES 



Drs. ISKANDAR ACHYAR
NIP. 010104679 / 67179

KEADAAN WILAYAH KECAMATAN KALIDERES

Wilayah Kecamatan Kalideres terdiri dari 5 (lima) kelurahan dan 67 (enam puluh tujuh) Rukun Warga, 669 (enam ratus enam puluh sembilan) Rukun Tetangga dan 49.106 Kepala Keluarga.

Menurut letak geografis terletak + 6 s.d. 10 diatas permukaan air laut dan sebagai pintu gerbang wilayah DKI Jakarta dengan Propinsi Jawa Barat.

Dengan batas - batas sebagai berikut :

- Sebelah Utara : Berbatasan dengan wilayah Kecamatan Penjaringan Jakarta Utara dan Desa Benda Kotamadya Tangerang Jawa Barat.
- Sebelah Selatan : Kecamatan Cipondoh Kotamadya Tangerang dan Kecamatan Cengkareng.
- Sebelah Barat : Kecamatan Batu Ceper Kotamadya Tangerang Propinsi Jawa Barat.
- Sebelah Timur : Kelurahan Cengkareng Barat Kec. Cengkareng.
- Luas Wilayah : 30.23 Km²
- Jumlah Penduduk : 61.077 Jiwa
 - ☞ Laki-laki : 84.073 Jiwa
 - ☞ Perempuan : 76.994 Jiwa
- Kepadatan : 5,328 Jiwa per Km²

DAFTAR ISI

KATA PENGANTAR	i
KATA SAMBUTAN	ii
KEADAAN WILAYAH	iii

I. PEMERINTAHAN

1. Banyaknya RT, RW dan KK di setiap kelurahan Tahun 2000	1
2. Banyaknya Pegawai Kecamatan di Setiap Kelurahan 2000	1
3. Banyaknya Pegawai Kelurahan Menurut Golongan Th 2000	2
4. Banyaknya Kegiatan Operasi Penertiban Kamtib Tahun 2000	2
5. Pembangunan Desa Menurut Sumber Dana Tahun 2000	3
6. Retribusi Daerah Tahun 2000	3
7. Hasil Pencapaian Pajak Bumi dan Bangunan Tahun 2000	4
8. Hasil Pencapaian ZIS Tahun 2000	4
9. Persentase Hasil Perolehan Suara DPR Pemilu 1987-1992	5
10. Persentase Hasil Perolehan Suara DPRD Pemilu 1987-1992	5
11. Banyaknya Penduduk hasil Pendaftaran Pemilu 1992 & TPS	6
12. Perbandingan Jumlah Calon Pemilih Pemilu 1987 dan 1992	6
13. Prosentase Luas Tanah Menurut Penggunaan tahun 2000	7
14. Prosentase Luas Tanah Menurut Status Tanah tahun 2000	7

II. PENDUDUK DAN TENAGA KERJA

Tabel II. 1. Jumlah Penduduk Menurut JK dan Kepadatannya tahun 2000	8
2. Banyaknya Penduduk dirinci Menurut kewarganegaraan 2000	8
3. Banyaknya Penduduk Menurut Pendidikan Yang Ditamatkan	9
4. Banyaknya Penduduk Laki-laki Dirinci Menurut Kelompok Umur	9
5. Banyaknya Penduduk Perm. Dirinci Menurut Kelompok Umur	10
6. Banyaknya Penduduk Kec. Dirinci Menurut Kelompok Umur	11

7. Banyaknya Penduduk Usia sekolah 7-12 th tahun 1992 -2000	12
8. Banyaknya Penduduk Dirinci Menurut Pemeluk Agama 2000	13
9. Banyaknya Penduduk WNA Menurut Negara Asal Keturunan	13
10. Banyaknya Kelahiran dan Kematian Tahun 2000	14
11. Banyaknya Penduduk Musiman Menurut Daerah Asal 2000	14
12. Banyaknya Penduduk Datang dan Pindah Tahun 2000	15
13. Banyaknya Penduduk Musiman Menurut Jenis Pekerjaan	15
14. Banyaknya Penduduk Musiman Menurut Jenis Pekerjaan	16
15. Banyaknya Penduduk Musiman Menurut Jenis Pekerjaan	16
16. Banyaknya KK Menurut Status Pekerjaan tahun 2000	17
17. Banyaknya Peserta KB Aktif Menurut Jenis Kontrasepsi 2000	18

KESEJAHTERAAN RAKYAT

Tabel III. 1. Banyaknya Bangunan Tempat Tinggal Menurut Fisik Bangunan	19
2. Banyaknya Nikah, Talak, Cerai dan Rujuk Tahun 2000	19
3. Banyaknya Apotik, Dokter, Bidan, Dukun Bayi dan Pijat Th 2000	20
4. Banyaknya Fasilitas Kesehatan Tahun 2000	20
5. Banyaknya Pos Hansip, Anggota Hansip & Kantor Polisi 2000	21
6. Banyaknya Kursus Kelik, Montir, Stir Mobil, adm, Bahasa 2000	21
7. Banyaknya Gedung Serba Guna, BLK, Panti Werda dan Asuhan	22
8. Banyaknya Perkumpulan / Club Olah Raga Tahun 2000	22
9. Banyaknya Fasilitas Olah Raga Tahun 2000	23
10. Banyaknya Kursus Perhotelan, Tata Buku, Komputer dll Th 2000	23
11. Banyaknya Sarana Peribadatan tahun 2000	24
12. Banyaknya Penyandang Masalah Sosial Tahun 2000	25
13. Banyaknya Sekolah Menurut Tingkat Pendidikan Tahun 2000	26
14. Banyaknya Sekolah Madrasah Menurut Tingkat Pendidikan 2000	26

PEREKONOMIAN

Tabel IV. 1.	Banyaknya Fasilitas Perhubungan Yang Tersedia Tahun 2000	27
2.	Banyaknya Pasar Lingkungan, Swalayan, Dept.Store Tahun 2000	27
3.	Banyaknya Perush. Industri Besar, Sedang dan Kecil serta Bank Pemerintah dan Swasta	28
4.	Banyaknya Fasilitas Rekreasi Tahun 2000	28
5.	Banyaknya Petani Ikan Konsumsi dan Ikan Hias Tahun 2000	29
6.	Produksi dan Nilai Konsumsi Benih Ikan Kons. & Hias Th 2000	29
7.	Banyaknya Hasil Panen Menurut Jenis Tanaman Tahun 2000	30

<https://jakbarkotabangs.go.id>

BAGAN ORGANISASI PEMERINTAHAN WILAYAH KECAMATAN DI DKI JAKARTA

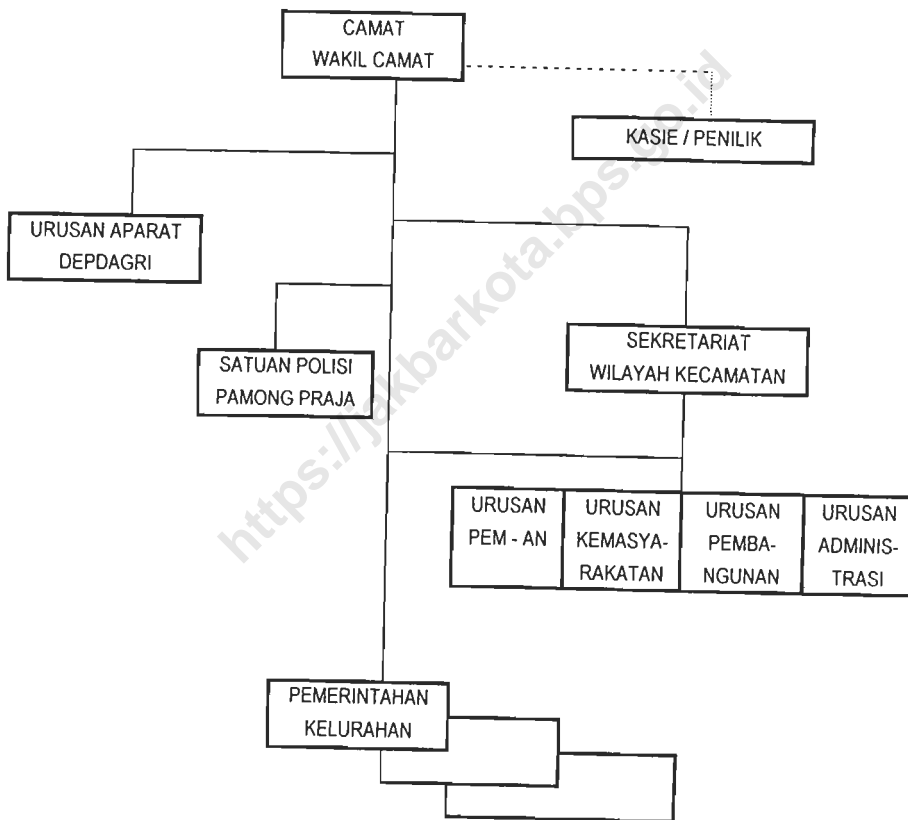

Keterangan :

- : Garis Perintah
- - - - - : Garis Koordinasi

Lampiran : Keputusan gubernur KDKI
Jakarta No. 1974 Th. 1985
tanggal 1 Oktober 1985

<https://jkbarkota.bps.go.id>

I. PEMERINTAHAN

PEMERINTAHAN

- Pemerintahan Daerah
 - Pendapatan Daerah
-
-

1.1 Pemerintahan Daerah

Kecamatan Kalideres dengan luas wilayah 30,23 km² terbagi dalam 5 kelurahan, 67 RW, 669 RT dan 49.106 KK memiliki jumlah penduduk sebanyak 161.659 jiwa dengan kepadatan penduduknya sebesar 5.348 jiwa / km².

Adapun keadaan dari masing-masing kelurahan tersebut diuraikan sebagai berikut :

a. Kelurahan Semanan

Kelurahan Semanan dengan luas wilayah 5,98 km² terbagi dalam 12 RW, 108 RT 8.326 KK memiliki jumlah penduduk sebanyak 29.702 jiwa dengan kepadatan penduduknya sebesar 4.967 jiwa/Km².

b. Kelurahan Kalideres

Kelurahan Kalideres dengan luas wilayah 5,71 km² terbagi ke dalam 16 RW, 175 RT dan 12.425 KK, memiliki jumlah penduduk sebanyak 31.904 jiwa

dengan kepadatan penduduk sebesar 5.587 jiwa/Km².

c. *Kelurahan Pegadungan*

Kelurahan Pegadungan merupakan kelurahan yang memiliki area paling luas di wilayah Kecamatan Kalideres yaitu 8,67 km², terbagi atas 15 RW, 141 RT dan 10.137 KK dengan jumlah penduduk sebanyak 28.499 jiwa dan kepadatan penduduk sebesar 3.287 jiwa per km²

d. *Kelurahan Tegal Alur*

Kelurahan Tegal Alur dengan luas wilayah 4,97 km² merupakan kelurahan yang memiliki jumlah penduduk paling banyak di Kecamatan Kalideres yaitu sebesar 37.335 jiwa dengan tingkat kepadatan penduduk paling tinggi yaitu 7.512 jiwa per km² · terbagi atas 14 RW, 150 RT dan 9.334 KK.

e. *Kelurahan Kamal*

Kelurahan Kamal merupakan kelurahan yang memiliki area paling kecil di wilayah Kecamatan Kalideres yaitu 4,90 km², terbagi atas 10 RW, 95 RT dan 8.907 KK memiliki jumlah penduduk sebanyak 34.219 jiwa dengan tingkat kepadatan penduduknya sebesar 6.983 jiwa per km².

1.2 Pendapatan Daerah

Hasil retribusi daerah tahun 2000 diperoleh sebanyak 18.961.330 rupiah dengan kontribusi terbesar berasal dari pajak hiburan 35,91%, diikuti oleh pajak pembangunan 25,88%, pajak anjing 19,78%, pajak reklame dan retribusi kebersihan masing-masing sebesar 4,83%, pajak jaminan reklame 4,75%, pajak radio sebesar 3,27% dan sisanya

0,75% berasal dari retribusi pekerjaan masyarakat.

Perolehan hasil Pajak Bumi dan Bangunan (PBB) tahun 2000 hanya 68,21% dari yang ditetapkan. Kelurahan yang memiliki nilai perolehan tertinggi Pajak Bumi dan Bangunan (PBB) adalah Kelurahan Kalideres sebesar 30,24%, Kelurahan Pegadungan sebesar 24,53%, Kelurahan Tegal Alur sebesar 20,40%, Kelurahan Semanan sebesar 18,64% dan sisanya berasal dari Kelurahan Kamal sebesar 6,19%.

<https://jabarkota.bps.go.id>

Tabel 1.1. BANYAKNYA RT, RW DAN KK DISETIAP KELURAHAN , 2000

No.	Kelurahan	Luas (Km ²)	RT	RW	KK
(1)	(2)	(3)	(4)	(5)	(6)
1.	Semanan	5,98	108	12	8.326
2.	Kalideres	5,71	175	16	12.402
3.	Pegadungan	8,67	141	15	10.137
4.	Tegal Alur	4,97	150	14	9.334
5.	Kamal	4,90	95	10	8.907
Kec. Kalideres		30,23	669	67	49.106
Tahun 1999		30,23	668	67	51.438
Tahun 1998		30,23	659	67	48.972
Tahun 1997		30,23	583	59	40.173
Tahun 1996		30,23	583	59	40.173

Sumber : Survei Kelurahan

Tabel 1.2. BANYAKNYA PEGAWAI KECAMATAN DI SETIAP KELURAHAN MENURUT TINGKAT PENDIDIKAN , 2000

No.	Kelurahan	Tingkat Pendidikan				Jumlah
		SD	SMTP	SMTA	AK/UNIV	
(1)	(2)	(3)	(4)	(5)	(6)	(7)
1.	Semanan	6	1	6	2	15
2.	Kalideres	3	3	12	4	22
3.	Pegadungan	4	4	8	3	19
4.	Tegal Alur	3	4	14	4	25
5.	Kamal	9	2	8	2	21
Kec. Kalideres		25	14	48	15	102
Tahun 1999		25	14	48	15	102
Tahun 1998		25	14	48	15	102
Tahun 1997		22	6	32	9	69
Tahun 1996		29	5	56	9	101

Sumber : Seksi Pemerintahan

Tabel 1.3. BANYAKNYA PEGAWAI KELURAHAN MENURUT GOLONGAN , 2000

No.	Kelurahan	I	II	III	IV	Jumlah
(1)	(2)	(3)	(4)	(5)	(6)	(7)
1.	Semanan	1	12	1	-	14
2.	Kalideres	2	9	1	-	12
3.	Pegadungan	1	10	1	-	12
4.	Tegal Alur	2	7	3	-	12
5.	Kamal	1	13	1	-	15
Kec. Kalideres		7	51	7	-	65
Tahun 1999		7	51	7	-	55
Tahun 1998		7	51	7	-	65
Tahun 1997		12	48	10	-	70
Tahun 1996		17	46	7	-	70

Sumber : Survei Kelurahan

TABEL 1.4. BANYAKNYA KEGIATAN OPERASI PENERTIBAN KAMTIB DI SETIAP KELURAHAN , 2000

No.	Kelurahan	Listrik	Lalu-Lintas	Tuna-Susila	Bangunan	Banjir	K-5	Jumlah
(1)	(2)	(3)	(4)	(5)	(6)	(7)	(8)	(9)
1.	Semanan	-	16	-	50	2	16	84
2.	Kalideres	-	94	-	39	-	17	150
3.	Pegadungan	-	27	1	42	-	-	70
4.	Tegal Alur	-	20	-	47	2	14	83
5.	Kamal	-	14	1	52	-	10	77
Kec. Kalideres		-	171	2	230	4	57	464
Tahun 1999		-	58	2	230	4	57	351
Tahun 1998		-	58	2	230	4	57	351
Tahun 1997		-	58	2	230	4	57	351
Tahun 1996		-	58	2	230	4	57	351

Sumber : Kamlib Kecamatan

Tabel 1.5. PEMBANGUNAN DESA MENURUT SUMBER DANA , 2000

No.	Kelurahan	APBN	APBD	SWADAYA
(1)	(2)	(3)	(4)	(5)
1.	Semanan	6.500.000	-	1.500.000
2.	Kalideres	6.000.000	-	7.200.000
3.	Pegadungan	6.000.000	-	7.000.000
4.	Tegal Alur	6.500.000	-	7.000.000
5.	Kamal	6.500.000	-	6.500.000
Kec. Kalideres		31.500.000	-	29.200.000
Tahun 1999		50.000.000	-	29.200.000
Tahun 1997		30.000.000	-	29.200.000
Tahun 1996		30.000.000	-	29.200.000
Tahun 1995		30.000.000	-	29.200.000

Sumber : Bangdes Kecamatan

TABEL 1.6. RETRIBUSI DAERAH, 2000

No.	Kelurahan	Wajib Pajak	Jumlah Retribusi
(1)	(2)	(3)	(4)
1.	Pajak Radio	207	621.000
2.	Pajak Pembangunan	994	4.906.371
3.	Pajak Anjing	187	3.750.000
4.	Pajak Reklame	248	915.800
5.	Retribusi Pekj. Masyarakat	-	144.000
6.	Retribusi Kebersihan	74	915.800
7.	Retribusi Jaminan Reklame	2	900.000
8.	Pajak Hiburan	-	6.808.359
Kec. Kalideres		1.712	18.961.330
Tahun 1999		1.712	92.770.680
Tahun 1998		1.537	18.534.545
Tahun 1997		1.537	102.534.545
Tahun 1996		525	72.639.500

Sumber : Kas daerah

TABEL 1.7. HASIL PENCAPAIAN PAJAK BUMI DAN BANGUNAN, 2000

No.	Kelurahan	Penetapan	Pencapaian	Persentase
(1)	(2)	(3)	(4)	(5)
1.	Semanan	1.676.740.000	1.139.437.000	67,96
2.	Kalideres	2.759.915.000	1.848.597.000	66,98
3.	Pegadungan	2.193.932.000	1.498.897.000	68,32
4.	Tegal Alur	1.775.977.000	1.247.196.000	70,23
5.	Kamal	554.308.000	378.142.000	68,22
Kec. Kalideres		8.960.872.000	6.112.269.000	68,21
Tahun 1999		8.559.016.000	5.441.199.663	63,57
Tahun 1998		8.559.016.000	5.441.199.663	63,57
Tahun 1997		7.282.230.798	5.156.125.555	70,80
Tahun 1996		5.867.672.604	4.539.684.803	77,37

Sumber : Bagian Pemerintahan

TABEL 1.8. HASIL PENCAPAIAN ZAKAT, INFAK DAN SADAQOH , 2000

No.	Kelurahan	Penetapan	Pencapaian	Persentase
(1)	(2)	(3)	(4)	(5)
1.	Semanan	17.500.000	4.376.000	25,01
2.	Kalideres	17.500.000	11.976.400	68,44
3.	Pegadungan	17.500.000	7.250.000	41,43
4.	Tegal Alur	17.500.000	8.247.800	47,13
5.	Kamal	16.000.000	10.143.500	63,40
6.	Kec. Kalideres	25.000.000	8.566.000	34,26
Jumlah		111.000.000	50.559.700	45,55
Tahun 1999		130.000.000	128.388.275	98,76
Tahun 1998		111.000.000	50.559.700	45,55

Sumber : Bagian Pemerintahan

TABEL 1.9. HASIL PEROLEHAN SUARA DPR PEMILU 1992, 1998 (%)

No.	Kelurahan	P P P		GOLKAR		P D I	
		1992	1998	1992	1998	1992	1998
(1)	(2)	(3)	(4)	(5)	(6)	(7)	(8)
1.	Semanan	28,92	53,62	47,06	44,38	24,02	2,00
2.	Kalideres	22,20	38,59	56,91	59,16	20,89	2,25
3.	Pegadungan	29,55	37,03	48,41	60,75	22,04	2,22
4.	Tegal Alur	17,83	39,17	58,88	57,99	23,29	2,84
5.	Kamal	28,44	39,02	52,34	58,52	19,22	2,46
Kec. Kalideres		23,92	41,63	53,90	56,00	22,18	2,37

Sumber : Pemerintahan Kecamatan Kalideres

TABEL 1.10. HASIL PEROLEHAN SUARA DPRD PEMILU 1992, 1998 (%)

No.	Kelurahan	P P P		GOLKAR		P D I	
		1992	1998	1992	1998	1992	1998
(1)	(2)	(3)	(4)	(5)	(6)	(7)	(8)
1.	Semanan	30,04	54,53	45,67	43,41	24,29	2,06
2.	Kalideres	24,22	39,61	53,28	58,11	22,50	2,28
3.	Pegadungan	30,39	37,67	47,50	60,10	22,11	2,23
4.	Tegal Alur	18,19	39,78	58,58	57,42	23,53	2,80
5.	Kamal	29,03	39,87	51,83	57,63	19,14	2,50
Kec. Kalideres		24,98	42,43	52,25	55,25	22,77	2,37

Sumber : Pemerintahan Kecamatan Kalideres

TABEL 1.11. BANYAKNYA PENDUDUK HASIL PENDAFTARAN PEMILU DAN TPS
TAHUN 1992 DAN 1998

No.	Kelurahan	Penduduk WNI		Calon Pemilih		T P S	
		1992	1998	1992	1998	1992	1998
(1)	(2)	(3)	(4)	(5)	(6)	(7)	(8)
1.	Semanan	38.226	53.676	23.315	35.076	50	71
2.	Kalideres	50.378	63.854	30.917	43.611	77	100
3.	Pegadungan	27.351	46.076	15.635	28.692	37	55
4.	Tegal Alur	53.036	67.343	32.915	44.779	62	84
5.	Kamal	21.460	33.997	12.497	20.579	24	38
Kec. Kalideres		190.451	264.946	115.279	172.737	250	348

Sumber : PPS Kecamatan

TABEL 1.12. PERBANDINGAN JUMLAH CALON PEMILIH 1987, 1992 DAN 1998

No.	Kelurahan	1987	1992	1998
(1)	(2)	(3)	(4)	(5)
1.	Semanan	15.155	23.351	35.076
2.	Kalideres	17.214	30.917	43.611
3.	Pegadungan	8.028	15.635	28.692
4.	Tegal Alur	21.276	32.915	44.779
5.	Kamal	5.212	12.497	20.579
Kec. Kalideres		66.885	115.315	172.737

Sumber : PPS Kecamatan

TABEL 1.13. PERSENTASE LUAS TANAH MENURUT PENGGUNAANNYA, 2000.

No.	Kelurahan	Perumahan	Indus-tri	Perkan-toran/Gdg	Taman	Lainnya
(1)	(2)	(3)	(4)	(5)	(6)	(7)
1.	Semanan	61,90	17,11	0,61	0,37	20,01
2.	Kalideres	55,92	1,89	1,59	5,90	33,70
3.	Pegadungan	71,04	9,01	2,02	1,04	16,89
4.	Tegal Alur	68,11	11,01	7,04	0,09	13,75
5.	Kamal	43,63	10,02	10,02	0,07	36,26
Jumlah		60,44	9,83	4,26	1,50	23,97
Tahun 1999		60,12	9,81	4,26	1,49	24,32
Tahun 1998		59,14	9,60	4,25	1,49	25,52
Tahun 1997		58,27	9,53	4,22	1,60	26,38

Sumber : Survei Kelurahan

TABEL 1.14. PERSENTASE LUAS TANAH MENURUT STATUS TANAH, 2000.

No.	Kelurahan	Hak Milik	H G B	Hak Pakai	Girik
(1)	(2)	(3)	(4)	(5)	(6)
1.	Semanan	71,81	17,10	-	11,09
2.	Kalideres	44,26	11,02	14,12	30,60
3.	Pegadungan	63,01	14,02	14,01	8,96
4.	Tegal Alur	60,20	20,80	17,00	2,00
5.	Kamal	26,08	62,02	2,07	9,83
Jumlah		53,18	24,10	9,44	13,39
Tahun 1999		53,07	24,10	9,44	13,39
Tahun 1998		52,00	25,19	9,44	13,37
Tahun 1997		52,00	25,19	10,05	12,76

Sumber : Survei Kelurahan

II. PENDUDUK DAN TENAGA KERJA

<https://jkbarkota.bps.go.id>

KEPENDUDUKAN



- Penduduk
- Tenaga Kerja

2.1 Penduduk

Berdasarkan hasil registrasi penduduk akhir tahun 2000 tercatat bahwa jumlah penduduk Kecamatan Kalideres sebanyak 161.077 orang yang terdiri dari 84.083 orang penduduk laki-laki dan 76.994 orang penduduk perempuan.

Dilihat dari kewarganegaraannya, penduduk Kecamatan Kalideres terbagi atas 84.074 orang Warga Negara Indonesia (WNI) laki-laki dan 76.992 orang Warga Negara Indonesia (WNI)

perempuan, 9 orang Warga Negara Asing (WNA) laki-laki dan 2 orang orang Warga Negara Asing (WNA) perempuan.

Kelahiran yang tercatat pada tahun 2000 mengalami penurunan sebesar 58,14 persen yaitu menjadi sebanyak 460 jiwa dengan kelahiran tertinggi di Kelurahan Tegal Alur sebanyak 127 jiwa dan yang terendah di Kelurahan Kamal dengan 48 kelahiran. Begitu juga kematian yang terjadi mengalami penurunan sebesar 51,42 persen dengan kematian tertinggi di Kelurahan Tegal Alur sebanyak 105 jiwa dan terendah di

Kelurahan Pegadungan sebanyak 20 jiwa. Hal ini memberi indikasi bahwa program Keluarga Berencana dan peningkatan kesehatan masyarakat di Kecamatan Kalideres cukup berhasil.

Bila dibandingkan dengan tahun sebelumnya, terjadi peningkatan jumlah penduduk yang datang dari dalam maupun luar DKI Jakarta. Jumlah penduduk yang datang ke Kecamatan kalideres pada tahun 2000 sebanyak 3.299 orang yang berarti terjadi kenaikan yang sangat tajam yaitu sebesar 133,97 persen, sebaliknya jumlah penduduk yang meninggalkan Kecamatan Kalideres turun sebesar 44,68 persen menjadi 508 orang.

Banyaknya penduduk musiman yang ada di Kecamatan Kalideres 59,22 persen berasal dari Propinsi Jawa Tengah, 20,76

persen berasal dari Propinsi Jawa Barat, 18,42% berasal dari Propinsi Jawa Timur dan sisanya berasal dari Luar Jawa sebesar 1,60 persen.

Berdasarkan data tahun 2000, sebagian besar penduduk di Kecamatan kalideres berpendidikan SD kebawah yaitu mencapai 67,78 persen, sedangkan sisanya merupakan lulusan SLTP sebesar 17,62 persen, SLTA sebesar 12,77 persen, Akademi sebesar 0,98 persen dan yang berpendidikan Perguruan tinggi relatif kecil yaitu sebesar 0,85 persen.

2.2 Tenaga Kerja

Sebagian besar Kepala Keluarga di Kecamatan Kalideres bekerja di sektor Industri yaitu sebesar 34,27 %, sektor

Jasa 17,94 %, sektor Perdagangan sebesar 12,51 %, sektor Bangunan 7,24%, Pemerintahan 6,47 % , Transportasi 4,53%, Pertanian 3,01%, Keuangan 1,06% dan sisanya sebesar 12,96 % merupakan kepala keluarga yang bekerja pada kelompok lainnya (pensiunan, penerimaan pendapatan dll).

<https://jakbarkota.bps.go.id>

TABEL 2.1. JUMLAH PENDUDUK MENURUT JENIS KELAMIN DAN KEPADATAN PENDUDUK , 2000

No.	Kelurahan	Luas (Km ²)	Laki-laki	Perempuan	Jumlah	Kepadatan
(1)	(2)	(3)	(4)	(5)	(6)	(7)
1.	Semanan	5,98	15.537	14.614	30.151	5.042
2.	Kalideres	5,71	17.276	14.698	31.974	5.600
3.	Pegadungan	8,67	13.853	13.312	27.165	3.133
4.	Tegal Alur	4,97	19.639	17.811	37.450	7.535
5.	Kamal	4,90	17.778	16.559	34.337	7.008
Kec. Kalideres		30,23	84.083	76.994	161.077	5.328
Tahun 1999		30,23	82.821	75.815	158.636	5.248
Tahun 1998		30,23	76.763	69.956	146.719	4.853
Tahun 1997		30,23	73.022	67.331	140.353	4.643
Tahun 1996		30,23	68.975	63.789	132.764	4.392

Sumber : Seksi Kependudukan

TABEL 2.2. BANYAKNYA PENDUDUK DIRINCI MENURUT KEWARGANEGARAAN DAN JENIS KELAMIN , 2000

No.	Kelurahan	W N I		W N A		Jumlah
		L	P	L	P	
(1)	(2)	(3)	(4)	(5)	(6)	(7)
1.	Semanan	15.536	14.614	1	-	30.151
2.	Kalideres	17.274	14.697	2	1	31.974
3.	Pegadungan	13.850	13.312	3	-	27.165
4.	Tegal Alur	19.636	17.810	3	1	37.450
5.	Kamal	17.778	16.559	-	-	34.337
Kec. Kalideres		84.074	76.992	9	2	161.077
Tahun 1999		82.812	75.813	9	2	158.636
Tahun 1998		76.759	69.956	4	-	146.719
Tahun 1997		72.988	67.315	34	16	140.353
Tahun 1996		68.947	63.776	28	13	132.764

Sumber : Seksi Kependudukan

TABEL 2.3. BANYAKNYA PENDUDUK MENURUT PENDIDIKAN YANG DITAMATKAN, 2000.

No.	Pendidikan	Semanan	kali- deres	Pega- dungan	Tegal- alur	Kamal	Jumlah
(1)	(2)	(3)	(4)	(5)	(6)	(7)	(8)
1.	Tdk Tamat SD	12.570	6.858	11.668	21.763	9.723	62.582
2.	S D	9.088	9.246	10.560	8.408	9.696	46.998
3.	SMTP Umum	3.214	4.259	2.794	3.178	6.712	20.157
4.	SMTP Kejuruan	1.755	3.400	1.297	486	1.375	8.313
5.	SMTA Umum	1.688	3.889	833	2.056	4.558	13.024
6.	SMTA Kejuruan	947	3.292	1.061	630	1.700	7.630
7.	Akademi	164	485	195	407	326	1.577
8.	Universitas	276	475	91	407	129	1.378
Kec. Kalideres		29.702	31.904	28.499	37.335	34.219	161.659
Tahun 1999		29.553	31.711	25.903	37.219	34.250	158.636
Tahun 1998		29.101	32.328	30.097	36.698	18.495	146.719
Tahun 1997		27.980	31.290	27.926	35.649	17.508	140.353
Tahun 1996		27.514	31.102	21.691	35.197	17.260	132.764

Sumber : Survei Kelurahan

TABEL 2.4 BANYAKNYA PENDUDUK LAKI-LAKI DIRINCI MENURUT KELOMPOK UMUR , 2000

No.	Kelurahan	0 - 4	5 - 9	10 - 14	15 - 19	20 - 24	25 - 29	30 - 34	35 - 39
(1)	(2)	(3)	(4)	(5)	(6)	(7)	(8)	(9)	(10)
1.	Semanan	3.780	1.372	1.643	1.634	1.377	1.369	1.600	579
2.	Kalideres	2.111	1.967	1.851	1.821	1.718	1.542	1.487	944
3.	Pegadungan	1.567	1.409	1.119	1.478	1.487	1.102	1.124	991
4.	Tegal Alur	2.864	1.895	1.770	1.790	1.783	1.795	1.624	1.410
5.	Kamal	1.862	1.953	2.050	1.777	1.611	1.038	1.605	950
Kec. Kalideres		12.184	8.596	8.433	8.500	7.976	6.846	7.440	4.874
Tahun 1999		12.168	8.703	8.639	8.319	7.808	6.713	7.308	4.771
Tahun 1998		11.534	8.057	7.907	7.715	7.284	6.402	6.720	4.475
Tahun 1997		11.006	7.654	7.515	7.338	6.925	6.102	6.398	4.258
Tahun 1996		10.481	7.207	7.099	6.943	6.526	5.794	6.079	4.003

Sumber : Registrasi Penduduk

Lanjutan TABEL 2.4. BANYAKNYA PENDUDUK LAKI-LAKI DIRINCI MENURUT KELOMPOK UMUR , 2000

No.	Kelurahan	40 - 44	45 - 49	50 - 54	55 - 59	60 - 64	65 - 69	70 - 74	75 +	Jumlah
(1)	(2)	(11)	(12)	(13)	(14)	(15)	(16)	(17)	(18)	(19)
1.	Semanan	872	738	171	134	89	57	69	53	15.537
2.	Kalideres	829	753	742	648	336	283	171	73	17.276
3.	Pegadungan	1.346	555	447	293	279	322	205	129	13.853
4.	Tegal Alur	1.373	941	909	589	364	286	189	57	19.639
5.	Kamal	801	847	683	643	451	657	569	281	17.778
Kec. Kalideres		5.221	3.834	2.952	2.307	1.519	1.605	1.203	593	84.083
Tahun 1999		4.948	3.690	2.899	2.221	1.479	1.369	1.101	685	82.821
Tahun 1998		4.696	3.378	2.653	1.985	1.310	1.105	860	682	76.763
Tahun 1997		4.459	3.218	2.527	1.890	1.244	1.102	815	574	73.022
Tahun 1996		4.117	3.062	2.408	1.808	1.172	1.038	759	479	68.975

Sumber : Registrasi Penduduk

TABEL 2.5 BANYAKNYA PENDUDUK PEREMPUAN DIRINCI MENURUT KELOMPOK UMUR, 2000

No	Kelurahan	0 - 4	5 - 9	10 - 14	15 - 19	20 - 24	25 - 29	30 - 34	35 - 39
(1)	(2)	(3)	(4)	(5)	(6)	(7)	(8)	(9)	(10)
1.	Semanan	3.149	1.600	1.964	1.552	1.205	1.103	1.019	908
2.	Kalideres	1.685	1.586	1.530	1.352	1.257	1.288	1.400	1.118
3.	Pegadungan	1.629	1.399	1.249	1.238	1.184	1.188	984	910
4.	Tegal Alur	3.087	1.854	1.424	1.389	1.383	1.291	1.440	1.131
5.	Kamal	1.945	2.029	1.883	1.458	1.366	1.604	1.322	962
Kec. Kalideres		11.495	8.468	8.070	6.999	6.355	6.474	6.165	5.029
Tahun 1999		11.626	8.635	8.106	7.174	6.604	6.859	5.918	4.691
Tahun 1998		10.903	7.882	7.414	6.667	6.140	6.296	5.406	4.364
Tahun 1997		10.499	7.594	7.137	6.400	5.914	6.726	4.954	3.969
Tahun 1996		10.036	7.249	6.784	6.059	5.600	5.726	4.954	3.969

Sumber : Registrasi Penduduk

Lanjutan TABEL 2.5 BANYAKNYA PENDUDUK PEREMPUAN DIRINCI MENURUT KELOMPOK UMUR, 2000

No.	Kelurahan	40 - 44	45 - 49	50 - 54	55 - 59	60 - 64	65 - 69	70 - 74	75 +	Jumlah
(1)	(2)	(11)	(12)	(13)	(14)	(15)	(16)	(17)	(18)	(19)
1.	Semanan	668	359	154	282	206	196	138	91	14.614
2.	Kalideres	867	725	612	554	292	206	191	35	14.698
3.	Pegadungan	832	747	684	637	189	177	170	95	13.312
4.	Tegal Alur	1.398	1.032	727	702	391	289	181	92	17.811
5.	Kamal	670	835	502	612	354	391	343	273	16.559
Kec. Kalideres		4.435	3.698	2.679	2.787	1.432	1.259	1.023	586	76.994
Tahun 1999		3.179	3.419	2.511	2.310	1.217	1.042	756	765	75.815
Tahun 1998		4.004	3.131	2.372	2.120	1.072	905	659	621	70.456
Tahun 1997		3.854	2.842	2.279	2.032	1.034	871	626	603	67.331
Tahun 1996		3.641	2.842	2.117	1.883	990	826	585	528	63.789

Sumber : Registrasi Penduduk

TABEL II.6. BANYAKNYA PENDUDUK KECAMATAN DIRINCI MENURUT
KELOMPOK UMUR TAHUN 2000

Kelompok Umur	Laki-laki	Perempuan	Jumlah
0 - 4	12.323	11.502	23.825
5 - 9	8.851	8.464	17.315
10 - 14	8.764	8.154	16.918
15 - 19	8.447	7.085	15.532
20 - 24	7.936	6.482	14.418
25 - 29	6.811	6.561	13.372
30 - 34	7.402	6.153	13.555
35 - 39	4.849	5.019	9.868
40 - 44	5.095	4.426	9.521
45 - 49	3.735	3.641	7.376
50 - 54	2.937	2.672	5.609
55 - 59	2.247	2.577	4.824
60 - 64	1.502	1.436	2.938
65 - 69	1.527	1.261	2.788
70 - 74	1.109	977	2.086
75 *	548	584	1.132
Jumlah	84.083	76.994	161.077
Tahun 1999	82.821	75.815	158.636
Tahun 1998	76.763	69.956	146.719
Tahun 1997	73.022	67.331	140.353
Tahun 1996	68.987	63.789	132.764

Sumber : Registrasi Penduduk

TABEL 2.7. BANYAKNYA PENDUDUK USIA SEKOLAH (7 - 12) TH
TAHUN 1995 - 2000

No.	Kelurahan	1995	1996	1997	1998	1999	2000
(1)	(2)	(3)	(4)	(5)	(6)	(7)	(8)
1.	Semanan	4.128	4.353	4.427	4.604	4.676	4.699
2.	Kalideres	6.437	6.477	6.516	6.732	6.604	6.644
3.	Pegadungan	4.174	4.450	5.729	6.174	5.314	5.846
4.	Tegal Alur	7.166	7.343	7.343	7.559	7.666	7.690
5.	Kamal	3.513	3.112	3.112	3.287	6.087	6.082
Kec. Kalideres		25.418	25.735	27.127	28.356	30.347	30.961

Sumber : Survei Kelurahan

TABEL 2.8. BANYAKNYA PENDUDUK DIRINCI MENURUT PEMELUK AGAMA, 2000.

No.	Kelurahan	Islam	Katholik	Kristen	Hindu	Budha	Jumlah
(1)	(2)	(3)	(4)	(5)	(6)	(7)	(8)
1.	Semanan	28.655	190	171	84	602	29.702
2.	Kalideres	27.508	1.711	1.472	88	1.125	31.904
3.	Pegadungan	22.084	2.357	1.678	372	1.426	27.917
4.	Tegal Alur	32.127	592	2.462	2.036	118	37.335
5.	Kamal	30.464	664	342	57	2.692	34.219
Kec. Kalideres		140.838	5.514	6.125	2.637	5.963	161.077
Tahun 1999		139.037	5.560	5.956	2.591	5.492	158.636
Tahun 1998		127.907	5.667	6.036	2.594	4.515	146.719
Tahun 1997		123.524	5.340	5.815	2.482	3.192	140.353
Tahun 1996		119.996	3.189	4.543	2.437	2.599	132.764

Sumber : Survei Kelurahan

TABEL 2.9. BANYAKNYA PENDUDUK WARGA NEGARA ASING MENURUT
NEGARA ASAL DAN KETURUNAN , 2000

No.	Kelurahan	Cina		Arab		India		Jepang		Lainnya		Jumlah	
		L	P	L	P	L	P	L	P	L	P	L	P
(1)	(2)	(3)	(4)	(5)	(6)	(7)	(8)	(9)	(10)	(11)	(12)	(13)	(14)
1.	Semanan	1	-	-	-	-	-	-	-	-	-	1	-
2.	Kalideres	2	1	-	-	-	-	-	-	-	-	2	1
3.	Pegadungan	3	-	-	-	-	-	-	-	-	-	3	-
4.	Tegal Alur	3	1	-	-	-	-	-	-	-	-	3	1
5.	Kamal	-	-	-	-	-	-	-	-	-	-	-	-
Kec. Kalideres		9	2	-	-	-	-	-	-	-	-	9	2
Tahun 1999		9	2	-	-	-	-	-	-	-	-	9	2
Tahun 1998		4	-	-	-	-	-	-	-	-	-	4	-
Tahun 1997		34	16	-	-	-	-	-	-	-	-	34	16
Tahun 1996		28	13	-	-	-	-	-	-	-	-	28	13

Sumber : Registrasi Penduduk

TABEL 2.10. BANYAKNYA KELAHIRAN DAN KEMATIAN , 2000

No.	Kelurahan	Kelahiran			Kematian		
		Laki-laki	Perempuan	Jumlah	Laki-laki	Perempuan	Jumlah
(1)	(2)	(3)	(4)	(5)	(6)	(7)	(8)
1.	Semanan	39	37	76	19	23	42
2.	Kalideres	60	48	108	29	17	46
3.	Pegadungan	49	52	101	11	9	20
4.	Tegal Alur	67	60	127	63	42	105
5.	Kamal	27	21	48	19	8	27
Kec. Kalideres		242	218	460	141	99	240
Tahun 1999		561	538	1.099	293	201	494
Tahun 1998		544	506	1.050	192	121	313
Tahun 1997		292	305	597	111	96	207
Tahun 1996		285	298	583	86	69	155

Sumber : Registrasi Penduduk

BAB II.11. BANYAKNYA PENDUDUK MUSIMAN MENURUT DAERAH ASAL
TAHUN 2000

No.	Kelurahan	Jabar	Jateng	Jatim	Luar Jawa	Jumlah
(1)	(2)	(3)	(4)	(5)	(6)	(7)
1.	Semanan	584	1.724	558	51	2.917
2.	Kalideres	65	218	26	6	315
3.	Pegadungan	307	709	111	26	1.153
4.	Tegal Alur	589	2.108	727	36	3.460
5.	Kamal	191	193	118	15	517
	Kec. Kalideres	1.736	4.952	1.540	134	8.362
	Tahun 1999	2.587	7.650	2.144	225	12.606
	Tahun 1998	4.235	12.946	3.548	608	21.337
	Tahun 1997	3.150	9.587	2.601	422	15.760
	Tahun 1996	2.244	6.617	1.791	234	10.886

Sumber : Survei Kelurahan

TABEL 2.12. BANYAKNYA PENDUDUK DATANG DAN PINDAH , 2000

No.	Kelurahan	Datang			Pindah		
		Dalam	Luar	Jumlah	Dalam	Luar	Jumlah
(1)	(2)	(3)	(4)	(5)	(6)	(7)	(8)
1.	Semanan	114	57	171	43	13	56
2.	Kalideres	132	79	211	42	38	80
3.	Pegadungan	175	2.380	2.555	10	30	136
4.	Tegal Alur	40	191	231	55	92	147
5.	Kamal	131	-	131	174	11	185
Kec. Kalideres		592	2.707	3.299	324	184	508
Tahun 1999		436	974	1.410	102	1.351	1.453
Tahun 1998		1.183	700	1.883	1.210	893	2.103
Tahun 1997		936	729	1.665	429	321	750
Tahun 1996		1.410	398	1.808	287	242	529

Sumber : Survei Kelurahan

TABEL 2.13. BANYAKNYA PENDUDUK MUSIMAN MENURUT JENIS PEKERJAAN, 2000,

No.	Kelurahan	PRT	Bangu- nan	Peda- gang	Sopir	Lainnya	Jumlah
(1)	(2)	(3)	(4)	(5)	(6)	(7)	(8)
1.	Semanan	537	48	68	42	2.222	2.917
2.	Kalideres	56	32	53	27	147	315
3.	Pegadungan	459	182	92	19	401	1.153
4.	Tegal Alur	472	81	204	51	2.652	3.460
5.	Kamal	240	19	62	93	103	517
Kec. Kalideres		1.764	362	479	232	5.525	8.362
Tahun 1999		2.834	1.525	871	185	7.191	12.606
Tahun 1998		4.759	2.435	1.676	270	12.065	21.205
Tahun 1997		3.579	497	402	210	11.072	15.760
Tahun 1996		2.263	471	206	67	7.419	10.426

Sumber : Survei Kelurahan

TABEL 2I.14. BANYAKNYA KEPALA KELUARAGA MENURUT STATUS PEKERJAAN, 2000.

No.	Kelurahan	Sema- nan	Kali- deres	Pega- dungan	Tegal Alur	Kamal
(1)	(2)	(3)	(4)	(5)	(6)	(7)
1.	Pertanian	14	4	420	410	632
2.	Industri	2.723	2.922	2.752	3.096	5.336
3.	Bangunan	853	975	560	902	268
4.	Perdagangan	2.250	733	1.036	1.696	429
5.	Transportasi	323	718	230	846	108
6.	Keuangan	34	273	53	140	19
7.	Pemerintahan	299	679	492	1.587	120
8.	Jasa	368	3.712	2.376	456	1.899
9.	Lainnya	1.492	2.386	2.218	201	96
Kec. Kalideres		8.356	12.402	10.137	9.334	8.907
Tahun 1999		8.019	12.325	9.536	12.984	8.574
Tahun 1998		14.601	11.882	8.623	12.628	7.278
Tahun 1997		6.890	12.041	7.567	11.950	6.154
Tahun 1996		6.310	10.951	6.963	11.087	4.862

Sumber : Survei Kelurahan

TABEL 2.15. BANYAKNYA PESERTA KELUARGA BERENCANA AKTIF MENURUT
JENIS KONTRASEPSI YANG DIPAKAI , 2000

No.	Kelurahan	PIL	IUD	Suntik	Susuk	Lainnya	Jumlah
(1)	(2)	(3)	(4)	(5)	(6)	(7)	(8)
1.	Semanan	1.159	672	2.980	262	172	5.245
2.	Kalideres	2.046	1.755	3.241	103	855	8.000
3.	Pegadungan	819	2.709	2.312	100	2.521	8.461
4.	Tegal Alur	1.345	1.123	2.888	380	274	6.010
5.	Kamal	973	452	2.504	83	133	4.145
	Kec. Kalideres	6.342	6.711	13.925	928	3.955	31.861
	Tahun 1999	6.608	5.159	14.320	2.557	1.586	30.230
	Tahun 1998	1.924	470	4.539	617	93	7.643
	Tahun 1997	14.045	3.400	12.346	943	1.032	31.770
	Tahun 1996	5.216	2.616	10.793	464	5.588	24.677

Sumber : Survei Kelurahan

III. KESEJAHTERAAN RAKYAT

<https://jakbarkota.bps.go.id>

KESEJAHTERAAN RAKYAT



- Agama
- Kesehatan dan KB
- Kondisi Sosial Lainnya

3.1 Agama

Penduduk Kecamatan Kalideres sebagian besar beragama Islam yakni sebanyak 87,12 persen , 3,79 persen beragama Kristen Protestan, 3,59 persen beragama Katholik, 3,86 persen beragama Budha dan sisanya beragama Hindu sebesar 1,64 persen.

3.2. Kesehatan dan KB

Banyaknya Rumah Sakit di Kecamatan kalideres tahun 2000 tercatat sebanyak 1 buah, jumlah Rumah Bersalin 12 buah dan 8 Apotik, sementara sarana kesehatan lain yang tersedia adalah

Puskesmas sebanyak 12 buah, Dokter Praktek 30 orang serta Balai Kesehatan Ibu dan Anak (BKIA) dan Poliklinik masing-masing sebanyak 6 dan 26 buah.

Pemantauan terhadap peserta KB baru berdasarkan jenis alat kontrasepsinya tercatat yang paling besar adalah Suntik sebanyak 43,71 %, urutan kedua yaitu menggunakan IUD sebanyak 21,06 %, PIL 19,91 %, Susuk 2,91%, sedangkan sisanya 12,41 % untuk pengguna alat kontrasepsi lainnya.

3.3 Kondisi Sosial Lainnya

Tempat tinggal masyarakat di Kecamatan kalideres yang dikategorikan permanen sebesar 37,29% sedangkan yang termasuk kategori semi permanen dan bangunan sementara berturut-turut sebesar 38,77 % dan 15,27 %.

<https://jakbarkota.bps.go.id>

TABEL 3.1. BANYAKNYA TEMPAT TINGGAL MENURUT
FISIK BANGUNAN , 2000

No.	Kelurahan	Perma- nen	Semi Permanen	semen- tara
(1)	(2)	(3)	(4)	(5)
1.	Semanan	1.235	2.744	3.447
2.	Kalideres	2.796	2.554	533
3.	Pegadungan	4.899	2.004	2.975
4.	Tegal Alur	3.040	4.508	2.010
5.	Kamal	3.229	3.994	792
Kec. Kalideres		15.199	15.804	9.757
Tahun 1999		14.338	17.105	9.293
Tahun 1998		15.195	16.749	7.251
Tahun 1997		15.016	16.583	7.438
Tahun 1996		12.847	17.363	8.956

Sumber : Survei Kelurahan

TABEL 3.2. BANYAKNYA NIKAH, TALAK, RUJUK DAN CERAI
DI SETIAP KELURAHAN , 2000

No.	Kelurahan	Nikah	Talak	Rujuk	Cerai
(1)	(2)	(3)	(4)	(5)	(6)
1.	Semanan	239	-	-	3
2.	Kalideres	33	-	-	1
3.	Pegadungan	51	-	-	2
4.	Tegal Alur	531	1	-	-
5.	Kamal	46	-	-	-
Kec. Kalideres		900	1	-	6
Tahun 1999		441	2	-	2
Tahun 1998		788	1	-	12
Tahun 1997		562	-	13	-
Tahun 1996		679	9	-	9

Sumber : KUA

TABEL 3.3. BANYAKNYA APOTIK, DOKTER, BIDAN PRAKTEK, DUKUN BAYI DAN DUKUN PIJAT , 2000

No.	Kelurahan	Apotik	Dokter	Bidan	Dukun Bayi	Dukun Pijat
(1)	(2)	(3)	(4)	(5)	(6)	(7)
1.	Semanan	-	-	5	9	2
2.	Kalideres	5	15	3	1	-
3.	Pegadungan	2	7	7	3	2
4.	Tegal Alur	1	6	8	4	1
5.	Kamal	-	2	6	5	9
Kec. Kalideres		8	30	29	22	14
Tahun 1999		6	42	26	22	15
Tahun 1998		8	30	29	22	14
Tahun 1997		8	29	20	21	14
Tahun 1996		6	23	19	20	6

Sumber : Survei Kelurahan

TABEL 3.4. BANYAKNYA FASILITAS KESEHATAN , 2000

No.	Kelurahan	Rumah Sakit	Rumah Bersalin	Poli Klinik	BKIA	Puskesmas	Pos KB	Pos-yandu
(1)	(2)	(3)	(4)	(5)	(6)	(7)	(8)	(9)
1.	Semanan	-	1	7	2	2	17	17
2.	Kalideres	1	4	3	1	2	14	14
3.	Pegadungan	-	2	2	1	4	11	14
4.	Tegal Alur	-	5	11	1	3	13	13
5.	Kamal	-	-	3	1	1	9	10
Kec. Kalideres		1	12	26	6	12	64	68
Tahun 1999		1	11	25	6	11	64	68
Tahun 1998		1	12	25	6	12	64	81
Tahun 1997		1	12	19	10	12	56	81
Tahun 1996		1	12	16	18	11	58	71

Sumber : Survei Kelurahan

TABEL 3.5. BANYAKNYA POS HANSIP/WANRA, ANGGOTA HANSIP DAN KANTOR POLISI, 2000

No.	Kelurahan	Pos Hansip	Anggota Hansip	Pos Polisi
(1)	(2)	(3)	(4)	(5)
1.	Semanan	23	138	-
2.	Kalideres	66	165	2
3.	Pegadungan	38	203	1
4.	Tegal Alur	13	220	3
5.	Kamal	10	95	1
Kec. Kalideres		150	821	7
Tahun 1999		150	821	7
Tahun 1998		277	820	5
Tahun 1997		277	829	5
Tahun 1996		96	548	5

Sumber : Mawil Hansip

TABEL 3.6. BANYAKNYA TEMPAT KURSUS MENGETIK, MONTIR, STIR MOBIL, ADM. PERKANTORAN, BAHASA DAN MENJAHIT, 2000

No.	Kelurahan	Mengetik	Montir Mobil	Stir Mobil	Adm. Kantor	Bahasa	Menjahit
(1)	(2)	(3)	(4)	(5)	(6)	(7)	(8)
1.	Semanan	-	-	-	-	-	1
2.	Kalideres	1	1	1	2	2	1
3.	Pegadungan	1	-	-	-	-	1
4.	Tegal Alur	1	1	-	-	2	-
5.	Kamal	-	-	-	-	1	1
Kec. Kalideres		3	2	1	2	5	4
Tahun 1999		3	2	1	2	5	4
Tahun 1998		4	2	2	2	4	6
Tahun 1997		4	2	2	2	4	8
Tahun 1996		3	2	2	2	2	7

Sumber : Survei Kelurahan

TABEL 3.7. BANYAKNYA GEDUNG SERBA GUNA, BLK, PANTI WERDA DAN PANTI ASUHAN , 2000

No.	Kelurahan	Gedung Serba Guna	Balai Latihan Kerja	Panti Werda	Panti Asuhan
(1)	(2)	(3)	(4)	(5)	(6)
1.	Semanan	1	-	-	-
2.	Kalideres	-	-	-	-
3.	Pegadungan	1	1	-	-
4.	Tegal Alur	-	1	-	1
5.	Kamal	-	-	-	-
Kec. Kalideres		2	2	-	1
Tahun 1999		2	2	-	1
Tahun 1998		2	2	-	1
Tahun 1997		2	2	-	1
Tahun 1996		2	2	-	1

Sumber : Survei Kelurahan

TABEL 3.8. BANYAKNYA PERKUMPULAN / CLUB OLAH RAGA , 2000

No.	Kelurahan	Sepak Bola	Bulu Tangkis	Bola Volly	Karate	Silat
(1)	(2)	(3)	(4)	(5)	(6)	(7)
1.	Semanan	5	12	10	-	-
2.	Kalideres	2	5	6	2	3
3.	Pegadungan	12	6	5	-	-
4.	Tegal Alur	5	13	7	3	-
5.	Kamal	5	9	2	-	-
Kec. Kalideres		29	45	30	5	3
Tahun 1999		36	43	30	5	3
Tahun 1998		36	43	30	5	3
Tahun 1997		36	34	30	5	3
Tahun 1996		41	54	49	-	-

Sumber : Survei Kelurahan

TABEL 3.9. BANYAKNYA FASILITAS OLAH RAGA , 2000

No.	Kelurahan	Sepak Bola	Tenis	Bulu Tangkis	Bola Volly	Kolam Renang	
(1)	(2)	(3)	(4)	(5)	(6)	(7)	
1.	Semanan	5	2	12	10	-	-
2.	Kalideres	-	5	4	3	1	2
3.	Pegadungan	2	3	12	5	2	2
4.	Tegal Alur	1	-	7	-	-	-
5.	Kamal	1	-	6	3	-	-
Kec. Kalideres		9	10	41	21	3	4
Tahun 1999		9	10	41	21	3	4
Tahun 1998		11	10	47	21	21	4
Tahun 1997		10	10	46	29	29	4
Tahun 1996		8	5	42	33	33	12

Sumber : Survei Kelurahan

TABEL 3.10. BANYAKNYA KURSUS PERHOTELAN, TATA BUKU, KOMPUTER, ELEKTRONIK DAN KECANTIKAN , 2000

No.	Kelurahan	Perhotelan	Tata Buku	Komputer	Elektronik	Kecantikan
(1)	(2)	(3)	(4)	(5)	(6)	(7)
1.	Semanan	-	-	-	-	-
2.	Kalideres	-	1	1	-	1
3.	Pegadungan	-	-	-	-	1
4.	Tegal Alur	-	-	2	1	-
5.	Kamal	-	-	-	-	-
Kec. Kalideres		-	1	3	1	2
Tahun 1999		-	1	3	1	2
Tahun 1998		-	-	3	1	4
Tahun 1997		-	-	3	1	4
Tahun 1996		-	-	3	1	2

Sumber : Survei Kelurahan

TABEL 3.11. BANYAKNYA TEMPAT PERIBADATAN , 2000

No.	Kelurahan	Masjid	Musholla	Gereja	Kuil
(1)	(2)	(3)	(4)	(5)	(6)
1.	Semanan	12	58	-	-
2.	Kalideres	14	42	5	-
3.	Pegadungan	16	46	2	-
4.	Tegal Alur	20	46	6	-
5.	Kamal	11	82	1	-
Kec. Kalideres		73	274	14	-
Tahun 1999		73	274	14	-
Tahun 1998		72	259	12	-
Tahun 1997		63	182	3	-
Tahun 1996		63	268	4	-

Sumber : Survei Kelurahan

TABEL 3.12. BANYAKNYA PENYANDANG MASALAH SOSIAL , 1997

No.	Kriteria	Sema- nan	Kali- deres	Pega- dungan	Tegal Alur	Kamal	Jumlah
(1)	(2)	(3)	(4)	(5)	(6)	(7)	(8)
1.	Anak Asuh	-	5	60	-	25	90
2.	Anak Terantar	110	45	10	115	50	330
3.	Anak Yatim Piatu	40	88	45	95	27	295
4.	Remaja Drop Out	173	76	392	200	80	921
5.	Anak Nakal	21	8	20	15	60	124
6.	Keluarga Miskin	45	63	20	180	41	349
7.	Korban Narkotik	3	7	-	1	4	15
8.	Ex Napi	16	9	-	4	14	43
9.	Perintis Kemerdekaan/Janda	-	6	7	2	-	15
10.	Lanjut Usia / jompo	43	36	150	316	533	1.078
11.	Pengemis / Pemulung	15	16	1	12	2	46
12.	Gepeng	-	-	-	-	-	-
13.	Cacat Tubuh	9	17	5	9	24	64
14.	Cacat Netra	7	3	5	14	10	39
15.	Rungu Wicara	11	18	14	6	5	54
16.	Cacat Mental	1	2	2	-	-	5
17.	Penyakit Kronis	-	-	-	-	-	-
18.	Pedagang Asongan	-	100	-	-	-	100
19.	Pekerja Musiman	3.404	3.216	1.369	4.982	1.092	14.063
Kec. Kalideres		3.898	3.715	2.100	5.951	1.967	17.631
Tahun 1996		3.898	3.715	2.100	5.951	1.967	17.631
Tahun 1995		790	560	539	1.403	947	4.269

Sumber : Penilik Sosial

TABEL 3.13. BANYAKNYA SEKOLAH MENURUT TINGKAT PENDIDIKAN, 2000.

No.	Kelurahan	TK	SD		SMTP		SMTA		SLB
			Negeri	Swasta	Negeri	Swasta	Negeri	Swasta	
(1)	(2)	(3)	(4)	(5)	(6)	(7)	(8)	(9)	(10)
1.	Semanan	12	14	5	2	-	1	1	-
2.	Kalideres	6	10	5	2	3	1	3	-
3.	Pegadungan	8	15	6	3	4	1	4	-
4.	Tegal Alur	10	21	10	1	4	1	8	1
5.	Kamal	4	7	1	3	2	-	-	-
Kec. Kalideres		40	67	27	11	13	4	16	1
Tahun 1999		40	67	27	11	13	4	16	1
Tahun 1998		32	67	27	11	13	4	16	1
Tahun 1997		34	75	26	9	12	4	18	1
Tahun 1996		24	88	15	11	9	4	21	1

Sumber : Survei Kelurahan

TABEL 3.14. BANYAKNYA MADRASAH MENURUT TINGKAT PENDIDIKAN, 2000.

No.	Kelurahan	Ibtidaiyah	Tsanawiyah	Aliyah	Jumlah
(1)	(2)	(3)	(4)	(5)	(6)
1.	Semanan	3	-	-	3
2.	Kalideres	2	1	1	4
3.	Pegadungan	10	1	1	12
4.	Tegal Alur	6	2	-	8
5.	Kamal	4	1	-	5
Kec. Kalideres		25	5	2	32
Tahun 1999		25	5	2	32
Tahun 1998		25	5	2	32
Tahun 1997		25	5	2	32
Tahun 1996		25	5	2	32

Sumber : Survei Kelurahan

IV. PEREKONOMIAN

<https://jakbarkota.go.id>

PEREKONOMIAN

IV

- Industri
 - Fasilitas lainnya
-
-

4.1 Industri

Jumlah perusahaan industri Besar Sedang di Kecamatan Kalideres pada tahun 2000 tidak mengalami perubahan yakni sebanyak 457 perusahaan yang terdiri dari 197 perusahaan industri besar, 155 perusahaan industri sedang dan 105 perusahaan industri kecil.

Jumlah perusahaan Industri Besar terbanyak berada di Kelurahan Tegal Alur sebanyak 86 perusahaan dan Kelurahan yang paling sedikit jumlah perusahaan industri besarnya adalah Kelurahan Kamal.

Untuk klasifikasi perusahaan sedang dan kecil terbanyak berada di Kelurahan Pegadungan sebanyak 25,77%, diikuti Kelurahan Kamal 25,38%, Kelurahan Tegal Alur 23,85% dan Kelurahan Semanan 15,00%, sedangkan kelurahan yang memiliki industri sedang dan kecil paling sedikit adalah Kelurahan kalideres sebesar 10,00%.

4.2 Fasilitas Lainnya

Dari 17 Bank yang ada di Kecamatan Kalideres, 13 Bank (76,47%) diantaranya merupakan Bank swasta dan

sisanya (23,53%) merupakan Bank pemerintah.

Kelurahan yang memiliki bank terbanyak adalah Kelurahan Pegadungan sebanyak 8 buah (47,06%), Kelurahan Kalideres sebanyak 7 buah (41,18%), Kelurahan Semanan dan Tegal Alur masing-masing sebanyak 1 buah (5,88%), sedangkan kelurahan kamal tidak memiliki fasilitas tersebut.

TABEL 4.1. BANYAKNYA FASILITAS PERHUBUNGAN YANG TERSEDIA, 2000.

No.	Kelurahan	Ter- minal	Halte Bus	Stasiun K A	Kantor Pos	Jemb. Kali	Jemb. Penyb.
(1)	(2)	(3)	(4)	(5)	(6)	(7)	(8)
1.	Semanan	-	4	1	1	6	1
2.	Kalideres	1	9	-	2	1	1
3.	Pegadungan	-	6	-	1	3	-
4.	Tegal Alur	-	-	-	1	9	-
5.	Kamal	-	-	-	1	2	3
Kec. Kalideres		1	19	1	6	21	5
Tahun 1999		1	19	1	6	21	5
Tahun 1998		1	19	1	6	21	5
Tahun 1997		1	19	1	6	21	5
Tahun 1996		1	19	1	3	21	5

Sumber : Survei Kelurahan

TABEL 4.2. BANYAKNYA PASAR LINGKUNGAN, SWALAYAN DAN DEPT. STORE, 2000.

No.	Kelurahan	Pasar Wilayah	Pasar Lingkungan	Pasar Swalayan	Dept. Store
(1)	(2)	(3)	(4)	(5)	(6)
1.	Semanan	-	6	-	-
2.	Kalideres	1	3	1	2
3.	Pegadungan	-	1	1	1
4.	Tegal Alur	-	4	1	-
5.	Kamal	-	1	-	-
Kec. Kalideres		1	15	3	3
Tahun 1999		1	12	3	3
Tahun 1998		1	12	3	3
Tahun 1997		1	11	2	3
Tahun 1996		1	11	2	-

Sumber : Survei Kelurahan

TABEL 4.3. BANYAKNYA INDUSTRI BESAR, SEDANG, KECIL DAN BANK PEMERINTAH - SWASTA , 2000

No.	Kelurahan	Industri			Bank	
		Besar	Sedang	Kecil	Pemerintah	Swasta
(1)	(2)	(3)	(4)	(5)	(6)	(7)
1.	Semanan	32	13	26	1	-
2.	Kalideres	12	21	5	2	5
3.	Pegadungan	62	49	18	1	7
4.	Tegal Alur	86	46	16	-	1
5.	Kamal	5	26	40	-	-
Kec. Kalideres		197	155	105	4	13
Tahun 1999		197	155	105	4	13
Tahun 1998		124	153	274	4	10
Tahun 1997		122	150	242	4	12
Tahun 1996		82	184	156	3	11

Sumber : Survei Kelurahan

TABEL 4.4. BANYAKNYA FASILITAS REKREASI , 2000

No.	Kelurahan	Gedung Bioskop	Kesenian Pentas	Rekreasi	Taman Terbuka	Disco- tique	Nigh Club	Mandi
								(Uap)
(1)	(2)	(3)	(4)	(5)	(6)	(7)	(8)	(9)
1.	Semanan	-	-	-	-	-	-	-
2.	Kalideres	-	-	-	-	-	1	-
3.	Pegadungan	-	-	-	-	-	-	-
4.	Tegal Alur	1	-	-	-	-	-	-
5.	Kamal	-	-	-	-	-	-	-
Kec. Kalideres		1	-	-	-	-	1	-
Tahun 1999		1	-	-	-	-	1	-
Tahun 1998		1	-	-	-	-	1	-
Tahun 1997		2	-	-	-	-	-	-
Tahun 1996		2	-	-	-	-	-	-

Sumber : Survei Kelurahan

TABEL 4.5. BANYAKNYA PETANI IKAN KONSUMSI DAN IKAN HIAS, 1996.

No.	Kelurahan	Petani Ikan Konsumsi	Petani Ikan Hias	Jumlah
(1)	(2)	(3)	(4)	(5)
1.	Semanan	-	2	2
2.	Kalideres	-	1	1
3.	Pegadungan	-	2	2
4.	Tegal Alur	-	8	8
5.	Kamal	2	20	22
Kec. Kalideres		2	33	35

Sumber : Seksi Perikanan

TABEL 4.6. PRODUKSI DAN NILAI KONSUMSI, BENIH IKAN KONSUMSI DAN IKAN HIAS , 1996

No.	Bulan	Ikan Konsumsi		Benih Ikan Hias		Ikan Hias	
		Produksi (kg)	Nilai (000)	Produksi (kg)	Nilai (000)	Produksi (kg)	Nilai (000)
(1)	(2)	(3)	(4)	(5)	(6)	(7)	(8)
1.	Januari	7.648	20.415	356.650	11.478	1.010.850	79.968
2.	Pebruari	8.820	22.291	395.750	14.822	976.200	81.080
3.	Maret	8.140	21.570	424.550	14.434	1.061.850	85.958
4.	April	8.082	22.873	413.650	15.100	981.350	84.208
5.	Mei	7.757	21.866	388.250	14.292	967.250	86.888
6.	Juni	8.138	23.256	440.300	16.842	1.229.750	92.329
7.	Juli	8.580	23.122	374.800	15.048	1.218.300	90.269
8.	Agustus	8.165	21.962	145.900	9.162	1.233.900	90.506
9.	September	8.787	24.479	172.000	7.810	1.323.800	95.272
10.	Oktober	8.784	23.388	175.000	9.554	1.464.850	112.624
11.	November	8.580	23.984	212.500	10.150	1.537.150	115.091
12.	Desember	9.080	24.321	170.700	7.543	1.652.050	130.333
Kec. Kalideres		100.561	273.527	3.670.050	146.235	14.657.300	1.144.526

Sumber : Kasie Perikanan

TABEL 4.7. BANYAKNYA HASIL PANEN (TON) MENURUT JENIS TANAMAN, 1992.

No.	Kelurahan	Sayuran	Buah- buahan	Kacang- kacangan	Padi	Jumlah
(1)	(2)	(3)	(4)	(5)	(6)	(7)
1.	Semanan	455	29,45	-	279	763,45
2.	Kalideres	260	7,34	-	279	546,34
3.	Pegadungan	385	9,24	-	845	1.239,24
4.	Tegal Alur	560	6,24	-	441	1.007,24
5.	Kamal	770	8,31	-	650	1.428,31
	Kec. Kalideres	2.430	60,58	-	2.494	4.984,58
	Tahun 1991	6.332,50	68,09	-	8.082	14.482,59

Sumber : Kasie Pertanian



054.01 .01 .018580.000.

2 .09 .02 .09 .999 .

<https://nla.go.id>

