

0207.0398

LABEL SEMENTARA SENSUS BARANG 201			
Ruang	ID	Lokasi	Petugas
B2309	21-0714-5642-1	KECIS	HGF



3324.A 0513

33240.011

KECAMATAN RINGINARUM DALAM ANGKA TAHUN 2005



315.598

Kec.

Ind.



BADAN PUSAT STATISTIK

Disusun Oleh :

**KOORDINATOR STATISTIK
KECAMATAN RINGINARUM**

BPS Badan Pusat Statistik Kabupaten Kendal



ISSN 0852 - 0413
3324.A 0413

KECAMATAN RINGINARUM DALAM ANGKA TAHUN 2005

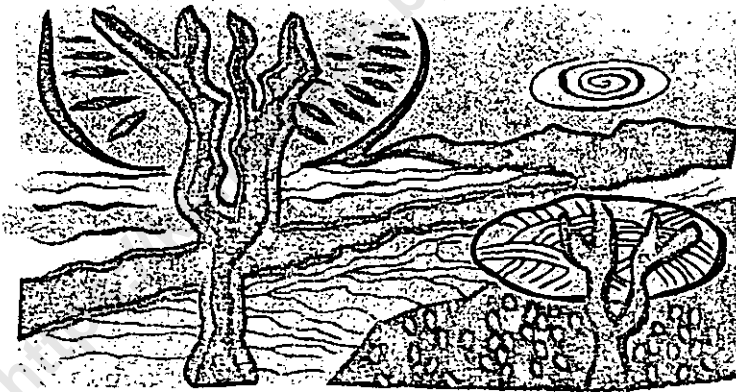

Disusun Oleh :

**KOORDINATOR STATISTIK
KECAMATAN RINGINARUM**

BPS Badan Pusat Statistik Kabupaten Kendal

KATA SAMBUTAN

Buku " *KECAMATAN RINGINARUM DALAM ANGKA TAHUN 2005* " yang menyajikan informasi data tentang geografi, kependudukan, sosial, pertanian dan data yang lain adalah suatu upaya yang baik dan tepat guna membantu akan kebutuhan data dalam berbagai keperluan dibidang pembangunan dan bidang yang lain.

Dengan diterbitkannya buku ini saya menyambut baik dan mengucapkan terima kasih karena buku ini sangat bermanfaat bagi lembaga Pemerintah maupun Suwasta dan masyarakat untuk dapat lebih berperan aktif dalam pembangunan.

Kepada kepala Kantor-Dinas-Instansi yang ada di Kecamatan Ringinarum saya minta untuk lebih meningkatkan kerjasama dan partisipasinya yang lebih baik dalam memberikan data yang lebih lengkap, agar penerbitan pada tahun-tahun mendatang akan lebih baik lagi dan lebih akurat.

Semoga buku ini benar-benar dapat bermanfaat bagi semua pihak, dan atas perhatiannya disampaikan terima kasih.

Ringinarum, April 2006
CAMAT RINGINARUM



ACHMADI. SH
NIP. 500 093-663

KATA PENGANTAR

Buku "KECAMATAN RINGINARUM DALAM ANGKA TAHUN 2005" ini kami susun dari data registrasi penduduk, monografi, dan data lain serta dari Dinas/Lembaga di Kecamatan Ringinarum. Buku ini kami terbitkan setiap tahun dengan harapan dapat membantu kebutuhan informasi data yang berkesinambungan.

Berhasilnya penerbitan buku ini tidak lepas dari kerjasama dan partisipasi yang baik dari semua pihak. Maka pada kesempatan yang baik ini kami sampaikan terima kasih kepada:

1. Yth. Bpak Camat Ringinarum Kab. Kendal;
2. Yth. Bapak Kepala BPS Kabupaten Kendal;
3. Yth. Kepala Kantor/Dinas/Lembaga di Kecamatan Ringinarum.

Perlu dimaklumi dalam publikasi ini masih banyak kekurangannya dan belum dapat sepenuhnya memenuhi harapan pengguna data. Oleh karena itu kami tetap mengharap bantuan Dinas/Lembaga untuk memberikan data yang lebih lengkap.

Akhirnya kami berharap semoga buku ini bermanfaat.

Ringinarum, April 2006
Koordinator Statistik Kec. Ringinarum



BENNY GUNAWAN
NIP. 340009227

DAFTAR ISI

		hlm
Sambutan Camat Ringinarum.....		i
Kata Pengantar.....		ii
Daftar isi		iii
Daftar grafik		vii
Letak Geografis		viii
Peta Wilayah Kabupaten Kendal.....		1
Peta Wilayah Kecamatan Ringinarum.....		2
BAB I	PEMERINTAHAN	
Tabel 1.1	Luas Wilayah Dirinci Menurut Desa	3
Tabel 1.2	Jarak Desa ke Ibukota Kecamatan..	4
Tabel 1.3	Luas Wilayah Dirinci Menurut Peng gunaan	5
Tabel 1.4	Luas Tanah Sawah Menurut Jenis Pengairannya.....	7
Tabel 1.5	Luas Tanah Kering Menurut Jenis- nya.....	8
Tabel 1.6	Banyaknya Hari Hujan.....	10
Tabel 1.7	Banyaknya Curah Hujan.....	11
Tabel 2.1	Banyaknya Dusun/Dukuh, Rukun War- ga, dan Rukun Tetangga	12
Tabel 2.2	Banyaknya Balai Desa Dan Kantor Desa	13
Tabel 2.3	Banyaknya Perangkat Desa.....	14
BAB II	SOSIAL KEPENDUDUKAN	
Tabel 3.1	Banyaknya Rumah Tangga dan Ba- ngunan Tempat Tinggal	15
Tabel 3.2	Kepadatan RumahTangga.....	16
Tabel 3.3	Banyaknya Keluarga Menurut Tahap- an.....	17

Tabel	3.4	Banyaknya Tempat Tinggal Penduduk	18
Tabel	3.5	Banyaknya Penduduk Dirinci Menurut Jenis Kelamin	19
Tabel	3.6	Kepadatan Penduduk Dirinci Per Desa.....	20
Tabel	3.7	Sex Ratio Penduduk Laki-laki Terhadap Perempuan.....	21
Tabel	3.8	Perkembangan Penduduk Per Tahun .	22
Tabel	3.9	Banyaknya Penduduk Menurut Kelompok Umur dan Jenis Kelamin.....	23
Tabel	3.10	Banyaknya Penduduk Umur 5-6, 7-12, 13-15	25
Tabel	3.11	Banyaknya Mutasi Penduduk	26
Tabel	3.12	Banyaknya Penduduk Dirinci Menurut Pendidikan	27
Tabel	3.13	Banyaknya Penduduk Dirinci Menurut Mata Pencaharian	29
Tabel	4.1	Banyaknya PUS Akseptor KB Aktif .	32
Tabel	5.1	Banyaknya Pemeluk Agama	34
Tabel	5.2	Banyaknya Tempat Ibadah	35
Tabel	5.3	Peserta Calon Jamaah Haji	36
Tabel	5.4	Banyaknya Ulama, Mubaligh, Khotib Dan Da'i.....	37
Tabel	5.5	Banyaknya Nikah, Talak, Cerai dan Rujuk.....	38
Tabel	6.1	Banyaknya Sekolah TK, Murid, dan Guru	39
Tabel	6.2	Banyaknya Sekolah Dasar Negeri, Murid, dan Guru	40
Tabel	6.3	Banyaknya Madrasah Ibtida'iyah, Murid, dan Guru	41
Tabel	6.4	Banyaknya Sekolah Lanjutan Pertama Negeri, Murid, dan Guru	42

Tabel 6.5	Banyaknya Sekolah Lanjutan Pertama Swasta, Murid, dan Guru	43
Tabel 6.6	Banyaknya Madrasah Tsanawiyah, Murid, dan Guru	44
Tabel 7.1	Banyaknya Dokter, Tenaga Medis, Bidan, Dukun Bayi, dan Juru Sunat	45
Tabel 7.2	Banyaknya Fasilitas Kesehatan ...	46
Tabel 7.3	Banyaknya Sarana Air Bersih	48
Tabel 7.4	Banyaknya Jamban Umum, Inpres, dan Swadaya	49
Tabel 8.1	Banyaknya Penderita Cacat	50

BAB III PERTANIAN, PETERNAKAN, PERKEBUNAN DAN PERIKANAN

Tabel 9.1	Luas Panen dan Produksi Padi Sawah dan Gogo	51
Tabel 9.2	Luas Panen dan Produksi Padi Dan Jagung	52
Tabel 9.3	Luas Panen dan Produksi Kacang Tanah Dan Kedele	53
Tabel 9.4	Luas Panen dan Produksi Ubi Kayu Dan Kacang Hijau	54
Tabel 9.5	Luas Panen dan Produksi Bawang Merah Dan Cabai/Lombok	55
Tabel 9.6	Luas Panen dan Produksi Tembakau.	56
Tabel 9.7	Banyaknya Unggas	57
Tabel 9.8	Banyaknya Telur Unggas	59
Tabel 9.9	Banyaknya Ternak	60

BAB IV PERHUBUNGAN DAN KOMUNIKASI

Tabel 10.1	Banyaknya Sarana Angkutan Darat Kendaraan Bermotor	62
Tabel 10.2	Banyaknya Sarana Angkutan Darat Kendaraan Tak Bermotor	63

Tabel 10.3	Jenis Permukaan, Kondisi, dan Kelas Jalan.....	64
Tabel 10.4	Banyaknya Jembatan Desa.....	65
Tabel 11.1	Banyaknya Televisi, Radio, Listrik, PLN dan Telephon.....	66

BAB V**LAIN-LAIN**

Tabel 12.1	Banyaknya Lapangan Olahraga.....	67
Tabel 13.1	Banyaknya Surat Pemberitahuan Pajak Terdaftar.....	68
Tabel 13.2	Pemasukan Pajak Bumi dan Bangunan	69

DAFTAR GRAFIK

Grafik 1.	Luas Wilayah Dirinci Menurut Penggunaan	6
Grafik 2.	Banyaknya Penduduk Menurut Kelompok Umur dan Jenis Kelamin.....	24

<https://kendalkab.bps.go.id/>

LETAK GEOGRAFIS

1. Kecamatan Ringinarum terletak dalam:

Wilayah eks Pembantu Bupati : Weleri
Kabupaten : Kendal
Propinsi : Jawa Tengah

2. Batas-batas wilayah:

Sebelah utara : Kecamatan Gemuh
Sebelah selatan : Kecamatan Patean
Sebelah barat : Kecamatan Weleri
Sebelah timur : Kecamatan Gemuh

3. Jarak dari Ibukota Ringinarum ke beberapa kota:

Kota Propinsi Jawa Tengah : 49 Km
Kota Kabupaten Kendal : 20 Km
Kota Kecamatan Weleri : 5 Km
Kota Kecamatan Cepiring : 14 Km

4. Ketinggian tanah: \pm 6 meter dpl

PETA KABUPATEN KENDAL

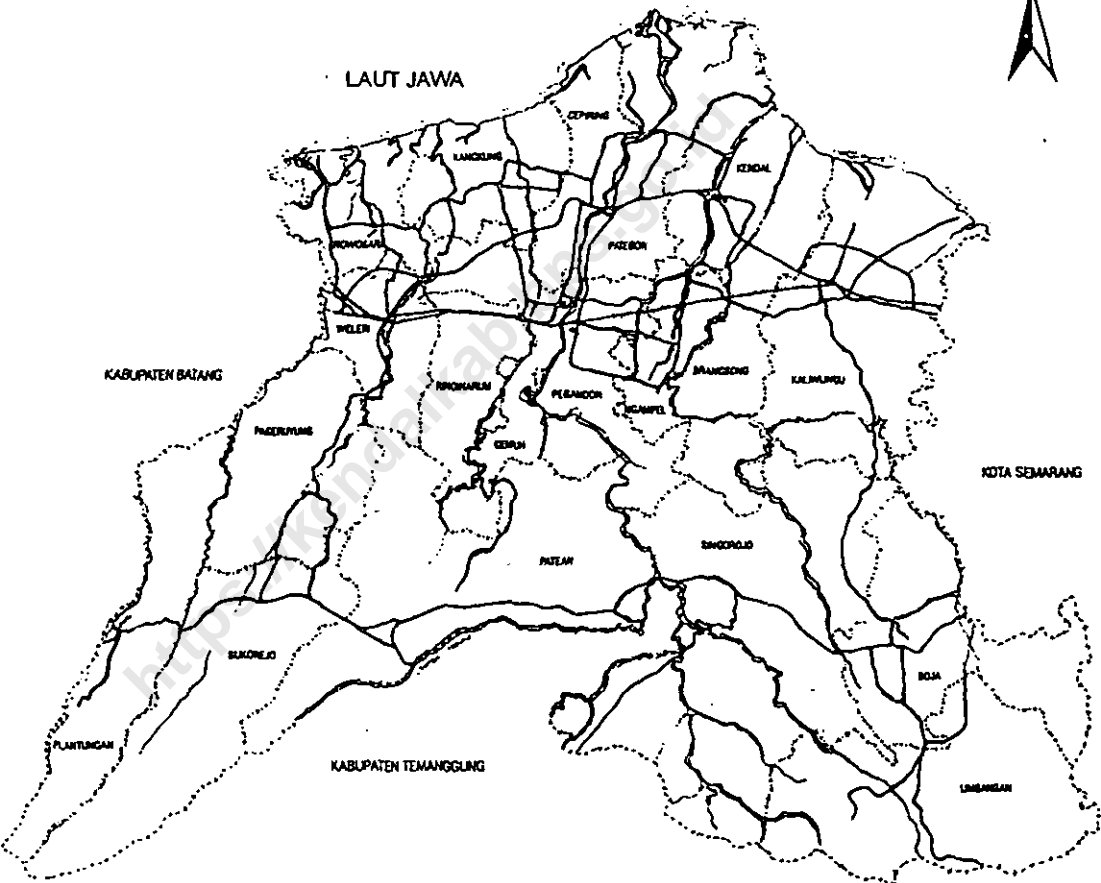

KECAMATAN RINGINARUM

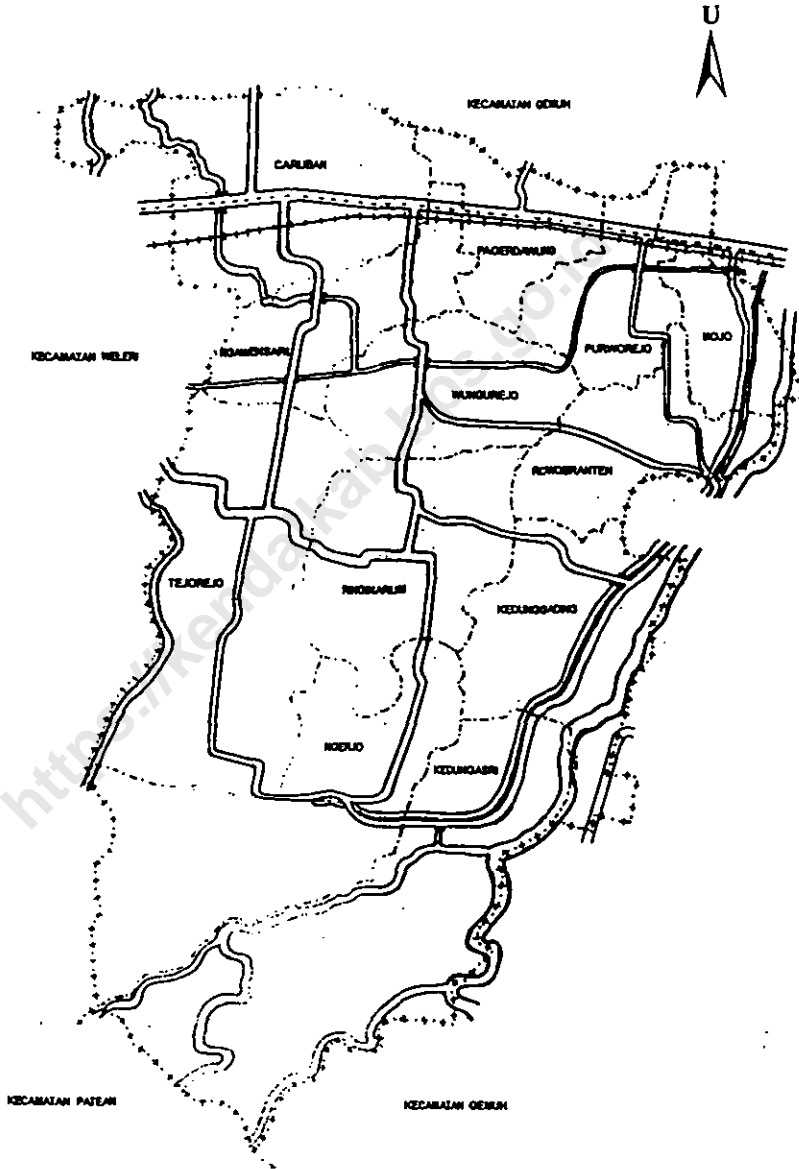

Tabel : 1.1.

LUAS WILAYAH KECAMATAN RINGINARUM
DIRINCI MENURUT DESA
TAHUN : 2005

DESA	LUAS	PERSENTASE
(1)	(Km ²) (2)	(%) (3)
01. Ngerjo	3.29	14.00
02. Kedungasri	4.07	17.32
03. Kedunggading	1.89	8.03
04. Ringinarum	2.55	10.84
05. Tejorejo	2.54	10.82
06. Ngawensari	1.20	5.11
07. Wungurejo	1.46	6.21
08. Rowobranten	1.01	4.31
09. Mojo	0.85	3.62
10. Purworejo	1.23	5.23
11. Pagerdawang	1.08	4.59
12. Caruban	2.33	9.92
JUMLAH	23.50	100.00

BPS Kabupaten Kendal

Sumber data : Kantor Kecamatan Ringinarum

Catatan :

Tabel : 1.2

JARAK DESA KE IBUKOTA KECAMATAN
KECAMATAN RINGINARUM
TAHUN : 2005

DESA	JARAK
(1)	(Km) (2)
01. Ngerjo	2.30
02. Kedungasri	2.50
03. Kedunggading	1.50
04. Ringinarum	0.50
05. Tejorejo	2.40
06. Ngawensari	2.50
07. Wungurejo	1.70
08. Rowobranten	3.20
09. Mojo	3.70
10. Purworejo	5.50
11. Pagerdawung	4.50
12. Caruban	4.50

BPS Kabupaten Kendal

Sumber data : Kantor Kecamatan Ringinarum

Catatan :

Tabel : 1.3

**LUAS WILAYAH KECAMATAN RINGINARUM
DIRINCI MENURUT PENGGUNAAN
TAHUN : 2005**

JENIS PENGGUNAAN	LUAS (Km-2)	PERSENTASE (%)
(1)	(2)	(3)
01. Tanah Sawah	11.13	47.37
02. Tanah Pekarangan	5.77	24.55
03. Tanah Tegalan	1.30	5.55
04. Tambak dan Kolam	0.00	0.00
05. Hutan	4.67	19.86
06. Perkebunan	0.00	0.00
07. Lain-lain	0.63	2.68
JUMLAH	23.50	100.00

BPS Kabupaten Kendal

Sumber data : Statistik Kecamatan Ringinarum

Catatan :

Grafik : 1

LUAS WILAYAH KECAMATAN RINGINARUM
DIRINCI MENURUT PENGGUNAAN

TAHUN : 2005

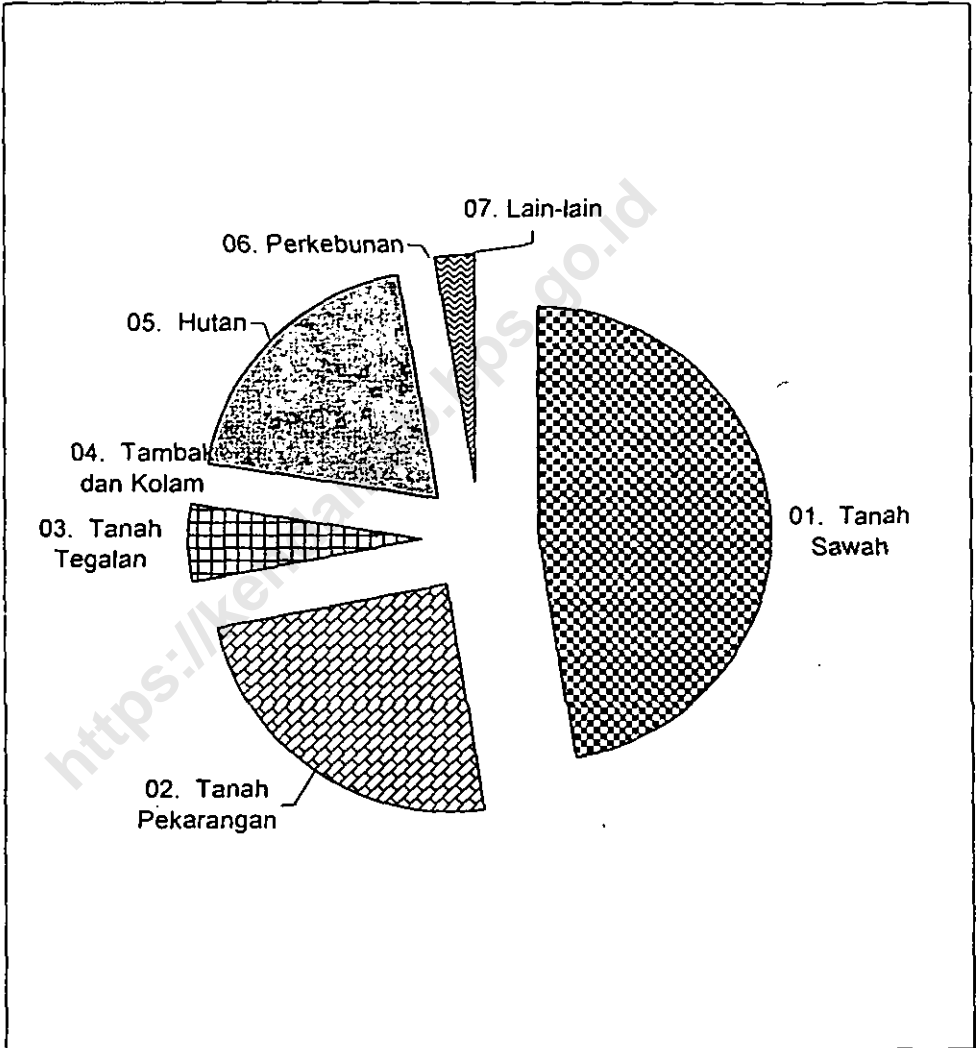

BPS Kabupaten Kendal

Sumber data : Statistik Kecamatan Ringinarum

Catatan :

Tabel : 1.4

**LUAS TANAH SAWAH MENURUT JENIS PENGAIRANNYA
KECAMATAN RINGINARUM
TAHUN : 2005**

DESA	TEHNIS (Ha)	SETENGAH	NON	TADAH	JUMLAH (Ha)
		TEHNIS (Ha)	TEHNIS (Ha)	HUJAN DIUSAHAKAN (Ha)	
(1)	(2)	(3)	(4)	(5)	(6)
01. Ngerjo	84.97	0.00	0.00	0.00	84.97
02. Kedungasri	55.33	0.00	0.00	0.00	55.33
03. Kedunggading	111.13	0.00	0.00	0.00	111.13
04. Ringinarum	163.30	0.00	0.00	0.00	163.30
05. Tejorejo	159.37	0.00	0.00	0.00	159.37
06. Ngawensari	77.97	0.00	0.00	0.00	77.97
07. Wungurejo	91.09	0.00	0.00	0.00	91.09
08. Rowobranten	64.60	0.00	0.00	0.00	64.60
09. Mojo	45.46	0.00	0.00	0.00	45.46
10. Purworejo	90.35	0.00	0.00	0.00	90.35
11. Pagerdawang	79.01	0.00	0.00	0.00	79.01
12. Caruban	90.54	0.00	0.00	0.00	90.54
JUMLAH 2005	1,113.10	0.00	0.00	0.00	1,113.10
2004	1,113.10	0.00	0.00	0.00	1,113.10
2003	1,128.55	0.00	0.00	0.00	1,128.55

BPS Kabupaten Kendal

Sumber data : Statistik Kecamatan Ringinarum

Catatan :

Tabel : 1.5

**LUAS TANAH KERING DIRINCI MENURUT JENISNYA
KECAMATAN RINGINARUM
TAHUN : 2005**

DESA	PEKA-	TEGALAN	PENGGEM-	TAMBAK	KOLAM
	RANGAN		BALAN		
(1)	(Ha)	(Ha)	(Ha)	(Ha)	(Ha)
	(2)	(3)	(4)	(5)	(6)
01. Ngerjo	28.25	15.29	0.00	0.00	0.00
02. Kedungasri	51.86	11.99	0.00	0.00	0.00
03. Kedunggading	67.97	4.72	0.00	0.00	0.00
04. Ringinarum	65.96	20.11	0.00	0.00	0.00
05. Tejorejo	77.25	14.17	0.00	0.00	0.00
06. Ngawensari	36.21	0.00	0.00	0.00	0.00
07. Wungurejo	41.63	7.72	0.00	0.00	0.00
08. Rowobranten	34.97	0.00	0.00	0.00	0.00
09. Mojo	35.54	1.00	0.00	0.00	0.00
10. Purworejo	29.24	0.58	0.00	0.00	0.00
11. Pagerdawang	25.80	0.00	0.00	0.00	0.00
12. Caruban	82.26	54.79	0.00	0.00	0.00
JUMLAH 2005	576.94	130.35	0.00	0.00	0.00
2004	576.94	130.35	0.00	0.00	0.00
2003	561.26	131.35	0.00	0.00	0.00

BPS Kabupaten Kendal

Sumber data : Statistik Kecamatan Ringinarum
Catatan :

Tabel : 1.5 (lanjutan)

**LUAS TANAH KERING DIRINCI MENURUT JENISNYA
KECAMATAN RINGINARUM
TAHUN : 2005**

DESA	HUTAN		PERKEBUNAN		LAIN-	JUMLAH
	RAKYAT	NEGARA	RAKYAT	NEGARA/ SWASTA	LAIN	
	(Ha)	(Ha)	(Ha)	(Ha)	(Ha)	
(1)	(7)	(8)	(9)	(10)	(11)	(12)
01. Ngerjo	0.00	183.10	0.00	0.00	17.46	244.10
02. Kedungasri	0.00	283.60	0.00	0.00	4.34	351.79
03. Kedunggading	0.00	0.00	0.00	0.00	4.80	77.49
04. Ringin arum	0.00	0.00	0.00	0.00	5.47	91.54
05. Tejorejo	0.00	0.00	0.00	0.00	3.42	94.84
06. Ngawensari	0.00	0.00	0.00	0.00	5.82	42.03
07. Wungurejo	0.00	0.00	0.00	0.00	5.44	54.79
08. Rowobranten	0.00	0.00	0.00	0.00	1.73	36.70
09. Mojo	0.00	0.00	0.00	0.00	3.00	39.54
10. Purworejo	0.00	0.00	0.00	0.00	2.84	32.66
11. Pagerdawang	0.00	0.00	0.00	0.00	3.00	28.80
12. Caruban	0.00	0.00	0.00	0.00	5.59	142.64
JUMLAH 2005	0.00	466.70	0.00	0.00	62.91	1,236.90
2004	0.00	466.70	0.00	0.00	62.91	1,236.90
2003	0.00	466.70	0.00	0.00	61.72	1,221.04

BPS Kabupaten Kendal

Sumber data : Statistik Kecamatan Ringinarum

Catatan :

Tabel : 1.6

**BANYAKNYA HARI HUJAN
KECAMATAN RINGINARUM
TAHUN 2005**

BULAN	2002	2003	2004	2005
(1)	(2)	(3)	(4)	(5)
01. Januari	12	13	9	5
02. Pebruari	16	13	9	10
03. Maret	16	9	13	12
04. April	8	7	11	9
05. Mei	3	6	8	2
06. Juni	2	3	3	7
07. Juli	3	0	2	4
08. Agustus	1	0	0	2
09. September	5	0	0	4
10. Oktober	10	3	2	6
11. Nopember	8	4	5	8
12. Desember	11	20	4	18
JUMLAH	95	78	66	87
Rata-rata	8	7	6	7

BPS Kabupaten Kendal

Sumber data : Cabang Dinas Pengalran Ranting Ringinarum

Catatan :

Tabel : 1.7

**BANYAKNYA CURAH HUJAN
KECAMATAN RINGINARUM
TAHUN 2005**

BULAN	2002	2003	2004	2005
(1)	(2)	(3)	(4)	(5)
01. Januari	258	286	177	241
02. Pebruari	367	518	236	157
03. Maret	342	218	179	220
04. April	292	132	144	60
05. Mei	37	101	276	50
06. Juni	113	32	34	61
07. Juli	78	0	11	35
08. Agustus	8	0	0	16
09. September	55	0	0	53
10. Oktober	147	16	32	48
11. Nopember	144	36	64	256
12. Desember	117	361	190	323
JUMLAH	1,958	1,700	1,343	1,520
Rata-rata	163	142	112	127

BPS Kabupaten Kendal

Sumber data : Cabang Dinas Pengaliran Ranting Ringinarum

Catatan :

Tabel : 2.1

**BANYAKNYA DUSUN/DUKUH, RUKUN WARGA, DAN RUKUN TETANGGA
KECAMATAN RINGINARUM**

TAHUN : 2005

DESA	DUSUN/ DUKUH	RUKUN WARGA	RUKUN TETANGGA
(1)	(2)	(3)	(4)
01. Ngerjo	0	2	19
02. Kedungasri	3	3	14
03. Kedunggading	5	5	34
04. Ringinarum	6	6	38
05. Tejorejo	6	6	30
06. Ngawensari	3	3	16
07. Wungurejo	3	3	13
08. Rowobranten	2	6	19
09. Mojo	0	2	17
10. Punworejo	3	5	16
11. Pagerdawung	3	4	16
12. Caruban	4	4	20
JUMLAH 2005	38	49	252
2004	38	49	252
2003	38	50	248

BPS Kabupaten Kendal

Sumber data : Statistik Kecamatan Ringinarum

Catatan :

Tabel : 2.2.

**BANYAKNYA BALAI DESA DAN KANTOR DESA
KECAMATAN RINGINARUM**

TAHUN : 2005

DESA	BALAI DESA	KANTOR DESA
(1)	(2)	(3)
01. Ngerjo	1	1
02. Kedungasri	1	1
03. Kedunggading	1	1
04. Ringinarum	1	1
05. Tejorejo	1	1
06. Ngawensari	1	1
07. Wungurejo	1	1
08. Rowobranten	1	1
09. Mojo	1	1
10. Purworejo	1	1
11. Pagerdawung	1	1
12. Caruban	1	1
JUMLAH	12	12

BPS Kabupaten Kendal

Sumber data : Kantor Kecamatan Ringinarum

Catatan :

Tabel/Table : 2.3

BANYAKNYA PERANGKAT DESA
KECAMATAN RINGINARUM
TAHUN : 2005

DESA	KEPALA DESA		SEK DESA		KE BA		JAGA BAYAN		UULU- UULU		KAMI TUWA		KAUR UMUM		KAUR KEUA- NGAN		JUM LAH							
	KEL.	KEL.	BEKEL	YAN	KEPE	TANI	MODIN	UULU-	TUWA	UMUM	NGAN	LAH	TENGAN											
	L	P	L	P	L	P	L	P	L	P	L	P	L	P	L	P	L	P	L	P				
(1)	(2)	(3)	(4)	(5)	(6)	(7)	(8)	(9)	(10)	(11)	(12)	(13)	(14)	(15)	(16)	(17)	(18)	(19)	(20)	(21)	(22)	(23)	(24)	(25)
01. Ngerjo	1	0	1	0	1	0	1	0	0	0	0	0	1	0	0	0	0	0	1	0	1	0	7	0
02. Kedungesri	1	0	1	0	1	0	1	0	1	0	1	0	1	0	0	0	2	0	1	0	1	0	11	0
03. Kedunggading	1	0	1	0	1	0	0	0	0	0	0	0	1	0	1	0	5	0	1	0	1	0	12	0
04. Ringinarum	1	0	1	0	1	0	1	0	1	0	1	0	1	0	1	0	6	0	1	0	1	0	16	0
05. Tejorejo	1	0	1	0	1	0	1	0	2	0	1	0	2	0	1	0	6	0	1	0	1	0	18	0
06. Ngawensari	1	0	1	0	0	0	0	0	0	0	0	0	1	0	1	0	3	0	1	0	1	0	9	0
07. Wungurejo	1	0	1	0	1	0	0	0	0	0	0	0	1	0	1	0	3	0	1	0	1	0	10	0
08. Rowobranten	1	0	1	0	1	0	0	0	0	0	0	0	1	0	0	0	2	0	1	0	1	0	8	0
09. Mojo	1	0	1	0	1	0	1	0	0	0	0	0	1	0	0	0	0	0	1	0	0	0	6	0
10. Purworejo	1	0	1	0	1	0	0	0	0	0	0	0	1	0	0	0	3	0	1	0	1	0	9	0
11. Pagerdawang	1	0	1	0	0	0	0	0	1	0	0	0	1	0	0	0	3	0	1	0	1	0	9	0
12. Caruban	1	0	1	0	1	0	0	1	1	0	1	0	1	0	0	0	4	0	1	0	1	0	12	1
JUMLAH 2005	12	0	12	0	10	0	5	1	6	0	4	0	13	0	5	0	37	0	12	0	11	0	127	1
2004	12	0	11	0	10	0	5	1	6	0	4	0	13	0	5	0	37	0	12	0	11	0	126	1

BPS Kabupaten Kendal

Sumber data : Kantor Kecamatan Ringinarum

Catatan/Notes :

Tabel : 3.1.

**BANYAKNYA RUMAH TANGGA DAN BANGUNAN TEMPAT TINGGAL
KECAMATAN RINGINARUM**

TAHUN : 2005

DESA	RUMAH TANGGA	BANGUNAN TEMPAT TINGGAL
(1)	(2)	(3)
01. Ngerjo	571	524
02. Kedungasri	729	695
03. Kedunggading	992	954
04. Ringinarum	1,169	1,049
05. Tejorejo	1,226	1,134
06. Ngawensari	547	484
07. Wungurejo	587	560
08. Rowobranten	559	519
09. Mojo	602	580
10. Purworejo	654	589
11. Pagerdawang	506	472
12. Caruban	1,025	967
JUMLAH 2005	9,167	8,527
2004	9,161	8,497
2003	9,180	8,447

BPS Kabupaten Kendal

Sumber data : Statistik Kecamatan Ringinarum

Catatan :

Tabel : 3.2

**KEPADATAN RUMAH TANGGA
KECAMATAN RINGINARUM**

TAHUN : 2005

DESA	PENDUDUK	RUMAH TANGGA	KEPADATAN (Orang/RT)
(1)	(2)	(3)	(4)
01. Ngerjo	2,214	571	4
02. Kedungasri	2,804	729	4
03. Kedunggading	3,630	992	4
04. Ringinarum	4,323	1,169	4
05. Tejorejo	4,512	1,226	4
06. Ngawensari	2,171	547	4
07. Wungurejo	2,417	587	4
08. Rowobranten	2,195	559	4
09. Mojo	2,187	602	4
10. Purworejo	2,562	654	4
11. Pagerdawang	1,986	506	4
12. Caruban	4,059	1,025	4
JUMLAH 2005	35,060	9,167	4
2004	35,072	9,161	4
2003	34,875	9,180	4

BPS Kabupaten Kendal

Sumber data : Statistik Kecamatan Ringinarum

Catatan :

Tabel : 3.3

**BANYAKNYA KELUARGA MENURUT TAHAPAN
KECAMATAN : RINGINARUM
TAHUN : 2005**

DESA	PRA SEJAHTERA		SEJAHTERA I		SEJAHTERA IV/III	JUM LAH
	ALEK	BAE	ALEK	BAE		
(1)	(2)	(3)	(4)	(5)	(6)	(7)
01. Ngerjo	203	282	0	5	108	598
02. Kedungasri	138	383	0	11	122	654
03. Kedunggading	249	555	0	15	211	1,030
04. Ringinarum	338	649	0	8	224	1,219
05. Tejorejo	380	655	4	0	238	1,277
06. Ngawensari	207	223	9	0	125	564
07. Wungurejo	108	370	0	56	84	618
08. Rowobranten	147	388	0	9	87	631
09. Mojo	330	193	0	22	151	696
10. Purworejo	181	384	0	7	131	703
11. Pagerdawang	264	113	0	0	159	536
12. Caruban	450	340	0	49	325	1,164
JUMLAH 2005	2,995	4,535	13	182	1,965	9,690
2004	3,341	3,922	343	247	1,692	9,545
2003	3,528	3,614	259	312	1,646	9,359

BPS Kabupaten Kendal

Sumber data : PPLKB Kecamatan Ringinarum

Catatan : - ALEK : Alasan Ekonomi

- BAE : Bukan Alasan Ekonomi

Tabel : 3.4

**BANYAKNYA TEMPAT TINGGAL PENDUDUK
KECAMATAN RINGINARUM**

TAHUN : 2005

DESA	PER- MANEN	SEMI PER- MANEN	PAPAN	BAMBU	JUMLAH
(1)	(2)	(3)	(4)	(5)	(6)
01. Ngerjo	30	17	451	26	524
02. Kedungasri	44	9	485	157	695
03. Kedunggading	79	7	792	76	954
04. Ringinarum	106	53	822	68	1,049
05. Tejorejo	86	16	1,014	18	1,134
06. Ngawensari	34	0	440	10	484
07. Wungurejo	33	10	499	18	560
08. Rowobranten	31	7	427	54	519
09. Mojo	50	3	493	34	580
10. Purworejo	32	2	504	51	589
11. Pagerdawang	72	1	393	6	472
12. Caruban	93	30	825	19	967
JUMLAH 2005	690	155	7,145	537	8,527
2004	679	153	7,123	542	8,497
2003	666	153	7,090	538	8,447

BPS Kabupaten Kendal

Sumber data : Statistik Kecamatan Ringinarum

Catatan :

Tabel : 3.5

**BANYAKNYA PENDUDUK DIRINCI MENURUT JENIS KELAMIN
KECAMATAN RINGINARUM**

TAHUN : 2005

DESA	LAKI-LAKI	PEREMPUAN	JUMLAH
(1)	(2)	(3)	(4)
01. Ngerjo	1,150	1,064	2,214
02. Kedungasri	1,385	1,419	2,804
03. Kedunggading	1,758	1,872	3,630
04. Ringinarum	2,119	2,204	4,323
05. Tejorejo	2,240	2,272	4,512
06. Ngawensari	1,073	1,098	2,171
07. Wungurejo	1,188	1,229	2,417
08. Rowobranten	1,110	1,085	2,195
09. Mojo	1,083	1,104	2,187
10. Punworejo	1,273	1,289	2,562
11. Pagerdawang	993	993	1,986
12. Caruban	1,985	2,074	4,059
JUMLAH 2005	17,357	17,703	35,060
2004	17,364	17,708	35,072
2003	17,330	17,545	34,875

BPS Kabupaten Kendal

Sumber data: Statistik Kecamatan Ringinarum

Catatan :

Tabel : 3.6

**KEPADATAN PENDUDUK
KECAMATAN RINGINARUM**

TAHUN : 2005

DESA	PENDUDUK	LUAS	KEPADATAN
(1)	(2)	(Km ²) (3)	(Orang/Km ²) (4)
01. Ngerjo	2,214	3.29	673
02. Kedungasri	2,804	4.07	689
03. Kedunggading	3,630	1.89	1,924
04. Ringinarum	4,323	2.55	1,696
05. Tejorejo	4,512	2.54	1,775
06. Ngawensari	2,171	1.20	1,809
07. Wungurejo	2,417	1.46	1,657
08. Rowobranten	2,195	1.01	2,167
09. Mojo	2,187	0.85	2,573
10. Purworejo	2,562	1.23	2,083
11. Pagerdawang	1,986	1.08	1,842
12. Caruban	4,059	2.33	1,741
	JUMLAH 2005	23.50	1,492
	2004	23.50	1,492
	2003	23.50	1,484

BPS Kabupaten Kendal

Sumber data : Statistik Kecamatan Ringinarum

Catatan :

Tabel : 3.7

**SEX RATIO PENDUDUK LAKI-LAKI TERHADAP PEREMPUAN
KECAMATAN RINGINARUM**

TAHUN : 2005

DESA	PENDUDUK		SEX RATIO
	LAKI-LAKI	PEREMPUAN	(PER 1000)
(1)	(2)	(3)	(4)
01. Ngerjo	1,150	1,064	1,081
02. Kedungasri	1,385	1,419	976
03. Kedunggading	1,758	1,872	939
04. Ringinarum	2,119	2,204	961
05. Tejorejo	2,240	2,272	986
06. Ngawensari	1,073	1,098	977
07. Wungurejo	1,188	1,229	967
08. Rowobranten	1,110	1,085	1,023
09. Mojo	1,083	1,104	981
10. Purworejo	1,273	1,289	988
11. Pagerdawang	993	993	1,000
12. Caruban	1,985	2,074	957
JUMLAH 2005	17,357	17,703	980
2004	17,361	17,708	980
2003	17,330	17,545	988

BPS Kabupaten Kendal

Sumber data : Statistik Kecamatan Ringinarum

Catatan :

Tabel : 3.8

PERKEMBANGAN PENDUDUK PER TAHUN
KECAMATAN RINGINARUM

TAHUN : 2005

TAHUN	PENDUDUK	PERKEMBANGAN
		PENDUDUK
		(%)
(1)	(2)	(3)
1987		
1988		
1989		
1990		
1991		
1992		
1993		
1994		
1995		
1996		
1997		
1998		
1999		
2000		
2001		
2002	34,815	
2003	34,875	0.17
2004	35,072	0.56
2005	35,060	-0.03

BPS Kabupaten Kendal

Sumber data : Statistik Kecamatan Ringinarum

Catatan :

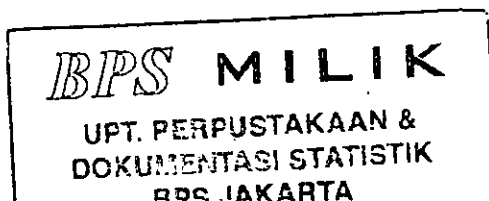

Tabel : 3.9

**BANYAKNYA PENDUDUK MENURUT KELOMPOK UMUR
DAN JENIS KELAMIN
KECAMATAN RINGINARUM
TAHUN : 2005**

UMUR	LAKI-LAKI	PEREMPUAN	JUMLAH
(1)	(2)	(3)	(4)
0 - 4	1,539	1,596	3,135
5 - 9	1,749	1,815	3,564
10 - 14	2,053	2,117	4,170
15 - 19	1,873	1,731	3,604
20 - 24	1,646	1,361	3,007
25 - 29	1,312	1,261	2,573
30 - 39	2,612	2,605	5,217
40 - 49	2,171	2,133	4,304
50 - 59	1,243	1,376	2,619
60 keatas	1,159	1,708	2,867
JUMLAH 2005	17,357	17,703	35,060
2004	17,364	17,708	35,072
2003	17,330	17,545	34,875

BPS Kabupaten Kendal

Sumber data : Statistik Kecamatan Ringinarum

Catatan :

Grafik : 2

**BANYAKNYA PENDUDUK MENURUT KELOMPOK UMUR
DAN JENIS KELAMIN
KECAMATAN RINGINARUM
TAHUN : 2005**

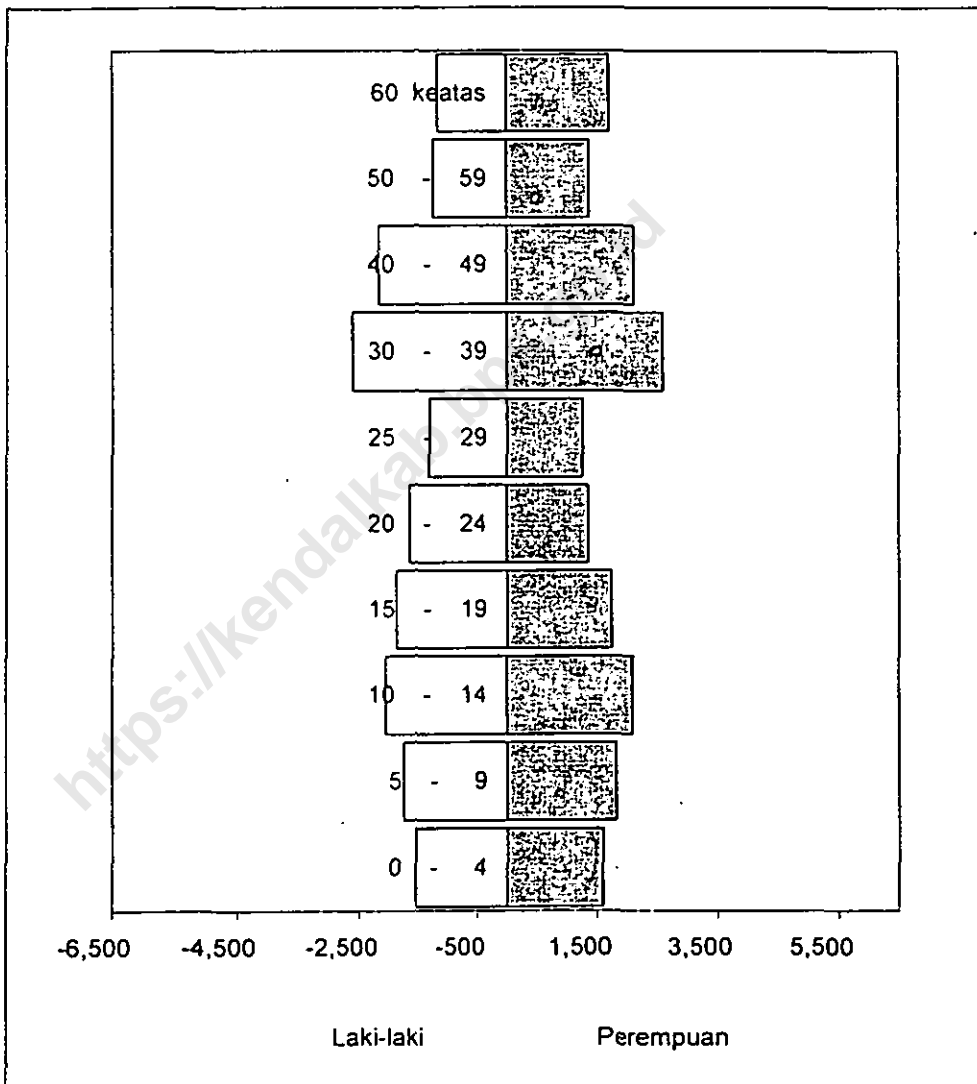

BPS Kabupaten Kendal

Sumber data : Statistik Kecamatan Ringinarum

Catatan : -

Tabel : 3.10

**BANYAKNYA PENDUDUK UMUR 5 - 6, 7 - 12, 13 - 15
KECAMATAN RINGINARUM**

TAHUN : 2005

DESA	5 - 6	7 - 12	13 - 15
(1)	(2)	(3)	(4)
01. Ngerjo	86	229	160
02. Kedungasri	110	366	204
03. Kedunggading	142	476	268
04. Ringinarum	169	564	318
05. Tejorejo	177	590	335
06. Ngawensari	85	283	159
07. Wungurejo	94	317	179
08. Rowobranten	86	287	161
09. Mojo	85	285	160
10. Purworejo	101	336	190
11. Pagerdawung	78	259	246
12. Caruban	159	530	298
JUMLAH 2005	1,372	4,522	2,678
2004	1,374	4,528	2,688
2003	1,379	4,557	2,583

Sumber data : Statistik Kecamatan Ringinarum

Catatan :

Tabel : 3.11

**BANYAKNYA MUTASI PENDUDUK
KECAMATAN RINGINARUM
TAHUN : 2005**

DESA	KELA- HIRAN	KEMA- TIAN	DATANG	PERGI
(1)	(2)	(3)	(4)	(5)
01. Ngerjo	30	9	1	10
02. Kedungasri	8	15	2	6
03. Kedunggading	21	13	2	9
04. Ringinarum	12	11	16	17
05. Tejorejo	25	39	34	28
06. Ngawensari	37	13	0	38
07. Wungurejo	15	18	10	0
08. Rowobranten	15	13	3	4
09. Mojo	4	12	1	14
10. Purworejo	20	11	1	7
11. Pagerdawang	16	17	26	10
12. Caruban	24	30	11	5
JUMLAH 2005	227	201	107	148
2004	158	113	266	134
2003	232	171	110	30

BPS Kabupaten Kendal

Sumber data : Kantor Kecamatan Ringinarum

Catatan :

Tabel : 3.12

**BANYAKNYA PENDUDUK DI ATAS 5 TAHUN
DIRINCI MENURUT PENDIDIKAN
KECAMATAN RINGINARUM
TAHUN : 2005**

DESA	TIDAK	TIDAK	BELUM	TAMAT SD
	SEKOLAH	TAMAT SD		
(1)	(2)	(3)	(4)	(5)
01. Ngerjo	160	303	253	868
02. Kedungasri	185	413	369	1,273
03. Kedunggading	339	627	383	1,342
04. Ringinarum	120	341	472	2,221
05. Tejorejo	183	455	607	2,354
06. Ngawensari	96	217	311	970
07. Wungurejo	198	441	244	971
08. Rowobranten	97	311	236	1,002
09. Mojo	99	277	230	1,020
10. Purworejo	114	197	225	1,093
11. Pagerdawung	84	162	254	854
12. Caruban	192	523	423	684
JUMLAH 2005	1,867	4,267	4,007	14,652
2004	1,884	4,272	4,009	15,660
2003	1,967	4,262	4,405	15,291

BPS Kabupaten Kendal

Sumber data : Statistik Kecamatan Ringinarum
Catatan :

Tabel : 3.12 (Lanjutan)

**BANYAKNYA PENDUDUK DI ATAS 5 TAHUN
DIRINCI MENURUT PENDIDIKAN
KECAMATAN RINGINARUM
TAHUN : 2005**

DESA	TAMAT		
	SLTP	SLTA	PT /AKADEMI
(1)	(6)	(7)	(8)
01. Ngerjo	324	105	3
02. Kedungasri	226	79	8
03. Kedunggading	383	219	12
04. Ringinarum	517	250	15
05. Tejorejo	357	145	7
06. Ngawensari	286	85	12
07. Wungurejo	230	90	27
08. Rowobranten	229	112	12
09. Mojo	263	94	9
10. Purworejo	506	183	15
11. Pagerdawung	290	158	7
12. Caruban	525	322	27
JUMLAH 2005	4,136	1,842	154
2004	4,141	1,840	156
2003	3,997	1,725	142

BPS Kabupaten Kendal

Sumber data : Statistik Kecamatan Ringinarum

Catatan :

Tabel : 3.13

**BANYAKNYA PENDUDUK DIATAS 10 TAHUN YANG BEKERJA
DIRINCI MENURUT MATA PENCAHARIAN
KECAMATAN RINGINARUM
TAHUN : 2005**

DESA	PERTANIAN		PERTAMBANGAN DAN PENGALIAN		INDUSTRI PENGOLAHAN	
	PENGU- SAHA	BURUH	PENGU- SAHA	BURUH	PENGU- SAHA	BURUH
(1)	(2)	(3)	(4)	(5)	(6)	(7)
01. Ngerjo	354	780	0	0	2	42
02. Kedungasri	396	1,049	0	0	2	7
03. Kedunggading	710	1,012	0	3	8	45
04. Ringinarum	739	1,271	0	0	9	11
05. Tejorejo	691	1,293	0	0	7	9
06. Ngawensari	306	781	0	0	7	26
07. Wungurejo	331	773	0	0	14	37
08. Rowobranten	310	692	0	0	3	15
09. Mojo	223	590	0	2	11	26
10. Purworejo	366	683	0	0	2	3
11. Pagerdawang	263	502	0	0	14	23
12. Caruban	625	778	0	0	4	23
JUMLAH 2005	5,314	10,204	0	5	83	267
2004	5,310	10,200	0	8	68	262
2003	5,316	10,343	0	5	47	253

Sumber data : Monografi Desa

Catatan :

Tabel : 3.13 Lanjutan.

**BANYAKNYA PENDUDUK DIATAS 10 TAHUN YANG BEKERJA
DIRINCI MENURUT MATA PENCAHARIAN
KECAMATAN RINGINARUM
TAHUN : 2005**

DESA	LISTRIK, GAS DAN AIR MINUM		BANGUNAN		PERDAGANGAN, HOTEL DAN RESTORAN	
	PENGU- SAHA	BURUH	PENGU- SAHA	BURUH	PENGU- SAHA	BURUH
(1)	(8)	(9)	(10)	(11)	(12)	(13)
01. Ngerjo	0	0	0	8	18	26
02. Kedungasri	0	0	0	48	14	39
03. Kedunggading	0	0	0	42	20	82
04. Ringinarum	0	0	0	17	39	67
05. Tejorejo	0	0	0	22	23	98
06. Ngawensari	0	0	0	14	17	29
07. Wungurejo	0	0	0	23	13	57
08. Rowobranten	0	0	0	22	20	82
09. Mojo	0	0	0	23	87	130
10. Purworejo	0	0	0	19	16	14
11. Pagerdawang	0	0	0	44	14	50
12. Caruban	0	0	0	60	39	258
JUMLAH 2005	0	0	0	342	320	932
2004	0	0	0	325	221	952
2003	0	0	0	284	220	1,064

Sumber data : Monografi Desa

Catatan :

Tabel : 3.13 Lanjutan

**BANYAKNYA PENDUDUK DIATAS 10 TAHUN YANG BEKERJA
DIRINCI MENURUT MATA PENCAHARIAN
KECAMATAN RINGINARUM
TAHUN : 2005**

DESA	PENGANGKUTAN DAN KOMUNIKASI		KEUANGAN DAN PERSEWAAN		JASA-JASA	
	PENGU- SAHA	BURUH	PENGU- SAHA	BURUH	PENGU- SAHA	BURUH
(1)	(14)	(15)	(16)	(17)	(18)	(19)
01. Ngerjo	3	3	0	0	3	60
02. Kedungasri	8	12	0	0	3	169
03. Kedunggading	11	19	2	3	5	107
04. Ringinarum	11	8	8	10	12	127
05. Tejorejo	18	23	2	8	3	386
06. Ngawensari	17	10	3	6	4	49
07. Wungurejo	16	21	0	0	3	78
08. Rowobranten	18	9	0	0	4	76
09. Mojo	35	43	4	14	6	132
10. Purworejo	26	30	2	4	3	130
11. Pagerdawang	39	16	0	4	5	93
12. Caruban	96	27	1	2	12	210
JUMLAH 2005	298	221	22	51	63	1,617
2004	301	217	21	55	58	1,686
2003	164	122	0	6	63	1,947

Sumber data : Monografi Desa

Catatan :

Tabel : 4.1.

**BANYAKNYA PUS AKSEPTOR KB AKTIF
KECAMATAN RINGINARUM**

TAHUN : 2005

DESA	PUS	KONTRASEPSI		
		IUD	PIL	KONDOM
(1)	(2)	(3)	(4)	(5)
01. Ngerjo	298	2	33	0
02. Kedungasri	369	6	29	0
03. Kedunggading	656	41	88	0
04. Ringinarum	739	4	95	0
05. Tejorejo	743	0	143	0
06. Ngawensari	356	6	85	0
07. Wungurejo	372	0	84	0
08. Rowobranten	376	4	105	0
09. Mojo	357	0	150	0
10. Purworejo	414	3	73	0
11. Pagerdawang	305	2	96	0
12. Caruban	722	2	173	0
	JUMLAH 2005	70	1,154	0
	2004	69	1,074	0
	2003	68	1,107	0

BPS Kabupaten Kendal

Sumber data : PPLKB Kecamatan Ringinarum

Catatan :

Tabel : 4.1. (lanjutan)

**BANYAKNYA PUS AKSEPTOR KB AKTIF
KECAMATAN RINGINARUM
TAHUN : 2005**

DESA	KONTRASEPSI				
	INP	SUNTIK	MOP	MOW	JUMLAH
(1)	(6)	(7)	(8)	(9)	(10)
01. Ngerjo	8	163	5	15	226
02. Kedungasri	98	187	2	34	356
03. Kedunggading	15	310	22	26	502
04. Ringinarum	36	286	2	149	572
05. Tejorejo	77	183	8	121	532
06. Ngawensari	22	115	35	10	273
07. Wungurejo	30	112	35	13	274
08. Rowobranten	10	158	14	8	299
09. Mojo	14	99	0	2	265
10. Purworejo	9	209	3	14	311
11. Pagerdawang	5	109	10	10	232
12. Caruban	39	248	4	75	541
JUMLAH 2005	363	2,179	140	477	4,383
2004	373	2,328	149	486	4,479
2003	361	2,105	142	364	4,147

BPS Kabupaten Kendal

Sumber data : PPLKB Kecamatan Ringinarum

Catatan :

Tabel : 5.1

**BANYAKNYA PEMELUK AGAMA
KECAMATAN RINGINARUM**

TAHUN : 2005

DESA	ISLAM	KRISTEN		BUDHA	HINDU	LAINNYA
		PROT	KTL			
(1)	(2)	(3)	(4)	(5)	(6)	(7)
01. Ngerjo	2,214	0	0	0	0	0
02. Kedungasri	2,804	0	0	0	0	0
03. Kedunggading	3,629	0	1	0	0	0
04. Ringinarum	4,323	0	0	0	0	0
05. Tejorejo	4,439	67	6	0	0	0
06. Ngawensari	2,171	0	0	0	0	0
07. Wungurejo	2,416	0	1	0	0	0
08. Rowobranten	2,195	0	0	0	0	0
09. Mojo	2,187	0	0	0	0	0
10. Punworejo	2,562	0	0	0	0	0
11. Pagerdawang	1,986	0	0	0	0	0
12. Caruban	4,057	2	0		0	0
JUMLAH 2005	34,983	69	8	0	0	0
2004	34,996	68	8	0	0	0
2003	34,798	70	7	0	0	0

BPS Kabupaten Kendal

Sumber data : Statistik Kecamatan Ringinarum

Catatan :

Tabel : 5.2

**BANYAKNYA TEMPAT IBADAH
KECAMATAN RINGINARUM**

TAHUN : 2005

DESA	MASJID	MUSHOLA	GEREJA	KUIL/ PURA
(1)	(2)	(3)	(4)	(5)
01. Ngerjo	1	9	0	0
02. Kedungasri	3	12	0	0
03. Kedunggading	3	16	0	0
04. Ringinarum	3	14	0	0
05. Tajorejo	3	18	1	0
06. Ngawensari	2	8	0	0
07. Wungurejo	2	8	0	0
08. Rowobranten	1	9	0	0
09. Mojo	1	11	0	0
10. Purworejo	2	8	0	0
11. Pagerdawang	1	8	0	0
12. Caruban	5	10	0	0
JUMLAH 2005	27	131	1	0
2004	27	131	1	0
2003	27	126	1	0

BPS Kabupaten Kendal

Sumber data : Statistik Desa di Kecamatan Ringinarum

Catatan :

Tabel : 5.3

**PESERTA CALON JAMA'AH HAJI
KECAMATAN RINGINARUM**

TAHUN : 2005

DESA	2003	2004	2005
(1)	(2)	(3)	(4)
01. Ngerjo	1	4	3
02. Kedungasri	0	0	0
03. Kedunggading	5	0	0
04. Ringinarum	4	0	1
05. Tejorejo	2	2	5
06. Ngawensari	6	1	2
07. Wungurejo	0	0	1
08. Rowobranten	1	2	2
09. Mojo	3	2	3
10. Purworejo	0	0	0
11. Pagerdawang	0	2	0
12. Caruban	1	0	5
JUMLAH	23	13	22

BPS Kabupaten Kendal

Sumber data : KUA Kecamatan Ringinarum

Catatan :

Tabel : 5.4

**BANYAKNYA ULAMA, MUBALIGH, KHOTIB DAN DA'1
KECAMATAN RINGINARUM
TAHUN : 2005**

DESA	ULAMA	MUBALIGH	KHOTIB	DA'1
(1)	(2)	(3)	(4)	(5)
01. Ngerjo	0	0	5	0
02. Kedungasri	0	1	10	2
03. Kedunggading	2	1	15	2
04. Ringinarum	1	0	10	1
05. Tejorejo	0	0	15	0
06. Ngawensari	1	1	10	1
07. Wungurejo	0	0	5	1
08. Rowobranten	0	0	5	0
09. Mojo	0	0	5	1
10. Purworejo	0	0	10	0
11. Pagerdawang	0	0	5	1
12. Caruban	0	0	20	2
JUMLAH 2005	4	3	115	11
2004	92	36	77	77
2003	156	7	125	125

BPS Kabupaten Kendal

Sumber data : KUA Kecamatan Ringinarum

Catatan :

Tabel :5.5

**BANYAKNYA NIKAH, TALAK, CERAI DAN RUJUK
KECAMATAN RINGINARUM**

TAHUN : 2005

DESA	NIKAH	TALAK	CERAI	RUJUK
(1)	(2)	(3)	(4)	(5)
01. Ngerjo	30	0	1	0
02. Kedungasri	34	0	1	0
03. Kedunggading	35	1	0	0
04. Ringinarum	40	1	1	0
05. Tejorejo	45	2	3	0
06. Ngawensari	11	0	0	0
07. Wungurejo	30	0	3	0
08. Rowobranten	22	0	0	0
09. Mojo	11	0	3	0
10. Purworejo	27	1	0	0
11. Pagerdawang	17	0	2	0
12. Caruban	48	0	2	0
JUMLAH 2005	350	5	16	0
2004	330	0	3	0
2003	296	1	4	0

BPS Kabupaten Kendal

Sumber data : KUA Kecamatan Ringinarum

Catatan :

Tabel : 6.1

**BANYAKNYA SEKOLAH TK, MURID DAN GURU
KECAMATAN RINGINARUM
TAHUN : 2005**

DESA	SEKOLAH	MURID	GURU
(1)	(2)	(3)	(4)
01. Ngerjo	0	0	0
02. Kedungasri	0	0	0
03. Kedunggading	0	0	0
04. Ringinarum	1	61	3
05. Tejorejo	1	52	4
06. Ngawensari	1	35	3
07. Wungurejo	1	64	4
08. Rowobranten	1	27	3
09. Mojo	1	32	3
10. Purworejo	2	67	8
11. Pagerdawung	1	25	3
12. Caruban	2	91	8
JUMLAH 2005	11	454	39
2004	11	440	35
2003	11	404	31

Sumber data : Masing-masing Sekolah di Kecamatan Ringinarum

Catatan :

Tabel : 6.2

**BANYAKNYA SEKOLAH DASAR NEGERI, MURID DAN GURU
KECAMATAN RINGINARUM
TAHUN : 2005**

DESA	SEKOLAH	MURID	GURU
(1)	(2)	(3)	(4)
01. Ngerjo	1	263	9
02. Kedungasri	2	415	13
03. Kedunggading	3	394	24
04. Ringinarum	2	380	16
05. Tejorejo	3	581	27
06. Ngawensari	2	285	16
07. Wungurejo	1	243	7
08. Rowobranten	1	86	8
09. Mojo	1	152	8
10. Purworejo	1	226	9
11. Pagerdawung	1	122	8
12. Caruban	1	298	9
JUMLAH 2005	19	3,445	154
2004	37	6,627	299
2003	19	3,700	141

BPS Kabupaten Kendal

Sumber data : Masing-masing Sekolah di Kecamatan Ringinarum

Catatan :

Tabel : 6.3

**BANYAKNYA MADRASAH IBTIDA'YAH, MURID DAN GURU
KECAMATAN RINGINARUM**

TAHUN : 2005

DESA	SEKOLAH	MURID	GURU
(1)	(2)	(3)	(4)
01. Ngerjo	0	0	0
02. Kedungasri	0	0	0
03. Kedunggading	0	0	0
04. Ringinarum	0	0	0
05. Tejorejo	0	0	0
06. Ngawensari	0	0	0
07. Wungurejo	0	0	0
08. Rowobranten	1	164	9
09. Mojo	1	122	8
10. Purworejo	1	62	9
11. Pagerdawang	1	135	8
12. Caruban	1	224	15
JUMLAH 2005	5	707	49
2004	5	706	36
2003	5	705	35

BPS Kabupaten Kendal

Sumber data : Masing-masing Sekolah di Kecamatan Ringinarum

Catatan :

Tabel : 6.4

**BANYAKNYA SEKOLAH LANJUTAN PERTAMA NEGERI, MURID DAN GURU
KECAMATAN RINGINARUM**

TAHUN : 2005

DESA	SEKOLAH	MURID	GURU
(1)	(2)	(3)	(4)
01. Ngerjo	0	0	0
02. Kedungasri	0	0	0
03. Kedunggading	0	0	0
04. Ringinarum	1	764	31
05. Tejorejo	0	0	0
06. Ngawensari	0	0	0
07. Wungurejo	0	0	0
08. Rowobranten	0	0	0
09. Mojo	0	0	0
10. Purworejo	0	0	0
11. Pagerdawang	0	0	0
12. Caruban	0	0	0
JUMLAH 2005	1	764	31
2004	1	697	30
2003	1	676	31

BPS Kabupaten Kendal

Sumber data : Masing-masing Sekolah di Kecamatan Ringinarum
Catatan : Termasuk SLTP Kejuruan Negeri

Tabel : 6.5

**BANYAKNYA SEKOLAH LANJUTAN PERTAMA SWASTA, MURID DAN GURU
KECAMATAN RINGINARUM**

TAHUN : 2005

DESA	SEKOLAH	MURID	GURU
(1)	(2)	(3)	(4)
01. Ngerjo	0	0	0
02. Kedungasri	0	0	0
03. Kedunggading	0	0	0
04. Ringinarum	1	439	22
05. Tejorejo	0	0	0
06. Ngawensari	0	0	0
07. Wungurejo	0	0	0
08. Rowobranten	0	0	0
09. Mojo	0	0	0
10. Purworejo	0	0	0
11. Pagerdawang	0	0	0
12. Caruban	1	206	18
JUMLAH 2005	2	645	40
2004	2	651	39
2003	2	681	40

BPS Kabupaten Kendal

Sumber data : Masing-masing Sekolah di Kecamatan Ringinarum

Catatan : Termasuk SLTP Kejuruan Swasta

Tabel : 6.6

**BANYAKNYA MADRASAH TSANAWIYAH, MURID DAN GURU
KECAMATAN RINGINARUM
TAHUN : 2005**

DESA	SEKOLAH	MURID	GURU
(1)	(2)	(3)	(4)
01. Ngerjo	0	0	0
02. Kedungasri	0	0	0
03. Kedunggading	0	0	0
04. Ringinarum	0	0	0
05. Tejorejo	0	0	0
06. Ngawensari	1	85	14
07. Wungurejo	0	0	0
08. Rowobranten	0	0	0
09. Mojo	0	0	0
10. Purworejo	0	0	0
11. Pagerdawang	0	0	0
12. Caruban	0	0	0
JUMLAH 2005	1	85	14
2004	1	71	14
2003	1	37	14

BPS Kabupaten Kendal

Sumber data : Masing-masing Sekolah di Kecamatan Plantungan

Catatan :

Tabel : 7.1

**BANYAKNYA DOKTER, TENAGA MEDIS (MANTRI KESEHATAN),
BIDAN, DUKUN BAYI, DAN JURU SUNAT
KECAMATAN RINGINARUM
TAHUN : 2005**

DESA	DOKTER	MANTRI KES.	BIDAN	DUKUN BAYI	JURU SUNAT
(1)	(2)	(3)	(4)	(5)	(6)
01. Ngerjo	0	0	1	0	0
02. Kedungasri	0	0	1	2	0
03. Kedunggading	0	0	1	1	0
04. Ringinarum	1	1	1	4	0
05. Tejorejo	0	2	1	4	0
06. Ngawensari	0	0	2	2	0
07. Wungurejo	0	0	1	2	0
08. Rowobranten	0	0	1	1	0
09. Mojo	0	0	1	2	0
10. Purworejo	0	3	1	1	0
11. Pagerdawang	0	0	1	0	0
12. Caruban	0	2	1	3	0
JUMLAH 2005	1	8	13	22	0
2004	1	5	12	18	0
2003	3	7	10	15	0

BPS Kabupaten Kendal

Sumber data : Puskesmas Kecamatan Ringinarum

Catatan :

Tabel : 7.2

**BANYAKNYA FASILITAS KESEHATAN
KECAMATAN RINGINARUM
TAHUN : 2005**

DESA	RSU	PUSKESMAS	PUSKESMAS PEMBANTU
(1)	(2)	(3)	(4)
01. Ngerjo	0	0	0
02. Kedungasri	0	0	0
03. Kedunggading	0	0	0
04. Ringinarum	0	1	0
05. Tejorejo	0	0	0
06. Ngawensari	0	0	0
07. Wungurejo	0	0	0
08. Rowobranten	0	0	1
09. Mojo	0	0	1
10. Purworejo	0	0	0
11. Pagerdawang	0	0	0
12. Caruban	0	0	1
JUMLAH 2005	0	1	3
2004	0	1	3
2003	0	1	3

BPS Kabupaten Kendal

Sumber data: Puskesmas Kecamatan Ringinarum

Catatan :

Tabel : 7.2 (lanjutan)

**BANYAKNYA FASILITAS KESEHATAN
KECAMATAN RINGINARUM
TAHUN : 2005**

DESA	DOKTER UMUM	DOKTER GIGI	RUMAH BERSALIN
(1)	(5)	(6)	(7)
01. Ngerjo	0	0	0
02. Kedungasri	0	0	0
03. Kedunggading	0	0	0
04. Ringinarum	1	0	0
05. Tejorejo	0	0	0
06. Ngawensari	0	0	0
07. Wungurejo	0	0	0
08. Rowobranten	0	0	0
09. Mojo	0	0	0
10. Purworejo	0	0	0
11. Pagerdawang	0	0	0
12. Caruban	2	0	0
JUMLAH 2005	3	0	0
2004	3	0	0
2003	3	0	0

BPS Kabupaten Kendal

Sumber data: Puskesmas Kecamatan Ringinarum

Catatan :

Tabel : 7.3

BANYAKNYA SARANA AIR BERSIH
KECAMATAN RINGINARUM

TAHUN : 2005

DESA	SUMUR ARTETIS	SPT	SUMUR GALI	PELANG- GAN PAM
(1)	(2)	(3)	(4)	(5)
01. Ngerjo	0	0	459	0
02. Kedungasri	0	0	420	0
03. Kedunggading	0	0	476	0
04. Ringinarum	0	0	839	0
05. Tejorejo	0	0	821	0
06. Ngawensari	0	0	478	0
07. Wungurejo	0	0	501	0
08. Rowobranten	0	0	429	0
09. Mojo	0	0	366	0
10. Purworejo	0	0	481	0
11. Pagerdawang	0	0	392	0
12. Caruban	0	0	836	0
JUMLAH 2005	0	0	6,498	0
2004	0	0	5,635	0
2003	0	0	5,627	0

BPS Kabupaten Kendal

Sumber data : Puskesmas Kecamatan Ringinarum

Catatan :

Tabel : 7.4

**BANYAKNYA JAMBAAN UMUM, INPRES, DAN SWADAYA
KECAMATAN RINGINARUM
TAHUN : 2005**

DESA	UMUM	INPRES	SWADAYA
(1)	(2)	(3)	(4)
01. Ngerjo	0	0	63
02. Kedungasri	0	0	58
03. Kedunggading	0	0	101
04. Ringinarum	0	0	279
05. Tejorejo	0	0	406
06. Ngawensari	0	0	88
07. Wungurejo	0	0	93
08. Rowobranten	0	0	266
09. Mojo	9	27	223
10. Purworejo	0	0	187
11. Pagerdawang	0	0	78
12. Caruban	0	0	242
JUMLAH 2005	9	27	2,084
2004	9	27	1,981
2003	9	27	1,927

BPS Kabupaten Kendal

Sumber data : Puskesmas Kecamatan Ringinarum

Catatan :

Tabel : 8.1

**BANYAKNYA PENDERITA CACAT
KECAMATAN RINGINARUM
TAHUN : 2005**

DESA	JENIS PENDERITA CACAT							
	TUNA NETRA	TUBUH	MEN TAL	BISU	TULI	BISU TULI	JUM LAH	
(1)	(2)	(3)	(4)	(5)	(6)	(7)	(8)	
01. Ngerjo		3	3	0	0	0	2	8
02. Kedungasri		0	2	0	0	0	1	3
03. Kedunggading		3	7	0	0	0	1	11
04. Ringinarum		1	5	0	0	0	1	7
05. Tejorejo		1	5	0	0	0	5	11
06. Ngawensari		1	3	0	0	0	2	6
07. Wungurejo		0	6	0	0	0	1	7
08. Rowobranten		2	3	0	0	0	1	6
09. Mojo		0	1	0	0	0	0	1
10. Purworejo		2	4	0	0	0	2	8
11. Pagerdawang		2	4	0	0	0	2	8
12. Caruban		1	1	0	0	0	3	5
JUMLAH 2005		16	44	0	0	0	21	81
2004		19	42	1	0	0	0	62
2003		16	46	4	0	0	17	83

BPS Kabupaten Kendal

Sumber data : Kantor Kecamatan Ringinarum

Catatan :

Tabel : 9.1

LUAS PANEN DAN PRODUKSI PADI SAWAH DAN GOGO
KECAMATAN RINGINARUM

TAHUN : 2005

DESA	PADI SAWAH		PADI GOGO	
	LUAS	PRODUKSI	LUAS	PRODUKSI
	(Ha)	(Ton)	(Ha)	(Ton)
(1)	(2)	(3)	(4)	(5)
01. Ngerjo	84.00	479.64	0.00	0.00
02. Kedungasri	55.00	313.50	0.00	0.00
03. Kedunggading	111.00	630.48	0.00	0.00
04. Ringinarum	163.00	924.21	0.00	0.00
05. Tejorejo	143.00	810.81	0.00	0.00
06. Ngawensari	78.00	436.02	0.00	0.00
07. Wungurejo	41.00	230.83	0.00	0.00
08. Rowobranten	64.00	353.28	0.00	0.00
09. Mojo	45.00	248.40	0.00	0.00
10. Purworejo	90.00	504.00	0.00	0.00
11. Pagerdawang	79.00	443.19	0.00	0.00
12. Caruban	20.00	110.00	0.00	0.00
JUMLAH 2005	973.00	5,484.36	0.00	0.00
2004	1,086.00	5,947.57	0.00	0.00
2003	985.00	6,780.27	0.00	0.00

BPS Kabupaten Kendal

Sumber data : KCD Kecamatan Ringinarum

Catatan :

Tabel : 9.2

**LUAS PANEN DAN PRODUKSI PADI DAN JAGUNG
KECAMATAN RINGINARUM
TAHUN : 2005**

DESA	PADI		JAGUNG		
	LUAS (Ha)	PRODUKSI (Ton)	LUAS (Ha)	PRODUKSI (Ton)	
(1)	(2)	(3)	(4)	(5)	
01. Ngerjo	84.00	479.64	14.00	86.80	
02. Kedungasri	55.00	313.50	11.00	68.20	
03. Kedunggading	111.00	630.48	5.00	32.50	
04. Ringinarum	163.00	924.21	30.00	213.00	
05. Tejorejo	143.00	810.81	85.00	603.50	
06. Ngawensari	78.00	436.02	25.00	172.50	
07. Wungurejo	41.00	230.83	55.00	385.00	
08. Rowobranten	64.00	353.28	35.00	238.00	
09. Mojo	45.00	248.40	15.00	100.50	
10. Purworejo	90.00	504.00	15.00	102.00	
11. Pagerdawang	79.00	443.19	3.00	19.80	
12. Caruban	20.00	110.00	133.00	931.00	
	JUMLAH 2005	973.00	5,484.36	426.00	2,952.80
	2004	1,086.00	5,947.57	447.00	2,789.00
	2003	985.00	6,780.27	254.00	1,677.00

BPS Kabupaten Kendal

Sumber data : KCD Kecamatan Ringinarum

Catatan :

Tabel : 9.3

**LUAS PANEN DAN PRODUKSI KACANG TANAH DAN KEDELE
KECAMATAN RINGINARUM
TAHUN : 2005**

DESA	KACANG TANAH		KEDELE		
	LUAS	PROD	LUAS	PROD	
	(Ha)	(Ton)	(Ha)	(Ton)	
(1)	(2)	(3)	(4)	(5)	
01. Ngerjo	1.00	1.00	0.00	0.00	
02. Kedungasri	2.00	2.00	0.00	0.00	
03. Kedunggading	0.00	0.00	0.00	0.00	
04. Ringinarum	3.00	3.60	0.00	0.00	
05. Tejorejo	5.00	6.00	7.00	9.80	
06. Ngawensari	1.00	1.20	5.00	7.00	
07. Wungurejo	2.00	2.40	25.00	35.00	
08. Rowobranten	0.00	0.00	0.00	0.00	
09. Mojo	0.00	0.00	8.00	11.20	
10. Purworejo	0.00	0.00	0.00	0.00	
11. Pagerdawang	0.00	0.00	0.00	0.00	
12. Caruban	3.00	3.60	20.00	28.00	
JUMLAH 2005		17.00	19.80	65.00	91.00
2004		10.00	24.00	13.00	18.20

BPS Kabupaten Kendal

Sumber data : KCD Kecamatan Ringinarum

Catatan :

Tabel : 9.4

**LUAS PANEN DAN PRODUKSI UBI KAYU DAN KACANG HIJAU
KECAMATAN RINGINARUM
TAHUN : 2005**

DESA	UBI KAYU		KACANG HIJAU		
	LUAS	PROD	LUAS	PROD	
	(Ha)	(Ton)	(Ha)	(Ton)	
(1)	(2)	(3)	(4)	(5)	
01. Ngerjo	1.00	18.00	7.00	36.40	
02. Kedungasri	1.00	18.00	6.00	31.80	
03. Kedunggading	0.00	0.00	2.00	10.80	
04. Ringinarum	0.00	0.00	22.00	125.40	
05. Tejorejo	1.00	18.00	31.00	176.70	
06. Ngawensari	0.00	0.00	18.00	99.00	
07. Wungurejo	1.00	18.00	32.00	179.20	
08. Rowobranten	0.00	0.00	18.00	99.00	
09. Mojo	0.00	0.00	8.00	44.00	
10. Purworejo	0.00	0.00	15.00	84.00	
11. Pagerdawang	0.00	0.00	7.00	39.20	
12. Caruban	1.00	18.00	99.00	544.50	
JUMLAH 2005		5.00	90.00	265.00	1,470.00
2004		11.00	176.00	523.00	2,903.60

BPS Kabupaten Kendal

Sumber data : KCD Kecamatan Ringinarum

Catatan :

Tabel : 9.5

**LUAS PANEN DAN PRODUKSI BAWANG MERAH DAN CABAI / LOMBOK
KECAMATAN RINGINARUM**

TAHUN : 2005

DESA	BAWANG MERAH		CABAI / LOMBOK		
	LUAS	PROD	LUAS	PROD	
	(Ha)	(Ton)	(Ha)	(Ton)	
(1)	(2)	(3)	(4)	(5)	
01. Ngerjo	42.00	409.60	0.00	0.00	
02. Kedungasri	53.00	506.60	0.00	0.00	
03. Kedunggading	110.00	1,064.60	0.00	0.00	
04. Ringinarum	108.00	1,029.80	0.00	0.00	
05. Tejorejo	20.00	195.50	10.00	46.00	
06. Ngawensari	2.00	19.50	1.00	4.60	
07. Wungurejo	27.00	258.60	1.00	4.60	
08. Rowobranten	10.00	97.80	0.00	0.00	
09. Mojo	13.00	124.10	0.00	0.00	
10. Purworejo	24.00	233.00	10.00	45.40	
11. Pagerdawang	52.00	499.20	0.00	0.00	
12. Caruban	0.00	0.00	1.00	4.60	
	JUMLAH 2005	461.00	4,438.30	23.00	105.20
	2004	433.00	5,485.50	0.00	0.00

BPS Kabupaten Kendal

Sumber data : KCD Kecamatan Ringinarum

Catatan :

Tabel : 9.6

**PRODUKSI TANAMAN TEMBAKAU
KECAMATAN RINGINARUM
TAHUN : 2005**

DESA	TEMBAKAU		
	LUAS PANEN	PRODUKSI	
	(Ha)	(Ton)	
(1)	(2)	(3)	
01. Ngerjo	100.25	100.25	
02. Kedungasri	67.31	67.31	
03. Kedunggading	115.85	115.85	
04. Ringinarum	183.41	183.41	
05. Tejorejo	173.54	173.54	
06. Ngawensari	77.47	77.47	
07. Wungurejo	98.80	98.80	
08. Rowobranten	64.60	64.60	
09. Mojo	46.00	46.00	
10. Purworejo	90.70	90.70	
11. Pagerdawang	78.04	78.04	
12. Caruban	100.25	100.25	
	JUMLAH 2005	1,196.21	1,196.21
	2004	1,252.02	1,755.89
	2003	1,225.40	1,720.67

BPS Kabupaten Kendal

Sumber data : Kantor Kecamatan Ringinarum

Catatan :

Tabel : 9.7 .

**BANYAKNYA UNGGAS
KECAMATAN RINGINARUM
TAHUN : 2005**

DESA	AYAM KAMPUNG	AYAM RAS PETELOR	AYAM RAS PEDAGING	BEBEK / ITIK
(1)	(2)	(3)	(4)	(5)
01. Ngerjo	2,918	0	400	529
02. Kedungasri	1,656	0	0	87
03. Kedunggading	2,626	0	0	108
04. Ringinarum	3,197	0	300	427
05. Tejorejo	6,798	0	0	257
06. Ngawensari	2,575	0	0	103
07. Wungurejo	1,656	0	0	105
08. Rowobranten	2,061	0	0	54
09. Mojo	2,362	0	0	89
10. Purworejo	1,838	0	0	77
11. Pagerdawang	1,208	0	0	58
12. Caruban	2,303	0	0	317
JUMLAH 2005	31,198	0	700	2,211
2004	27,944	0	1,000	1,227
2003	27,465	0	0	1,290

BPS Kabupaten Kendal

Sumber data : Petugas Peternakan Kecamatan Ringinarum

Catatan :

Tabel : 9.7 (lanjutan)

**BANYAKNYA UNGGAS
KECAMATAN RINGINARUM**

TAHUN : 2005

DESA	ITIK MANILA /	BURUNG	ANGSA
	ENTOG	PUYUH	
(1)	(6)	(7)	(8)
01. Ngerjo	414	0	13
02. Kedungasri	69	0	9
03. Kedunggading	108	0	12
04. Ringinarum	106	0	27
05. Tejorejo	267	2,000	17
06. Ngawensari	76	0	15
07. Wungurejo	92	0	24
08. Rowobranten	16	0	9
09. Mojo	46	0	15
10. Purworejo	21	0	7
11. Pagerdawang	44	0	15
12. Caruban	97	0	21
JUMLAH 2005	1,356	2,000	184
2004	2,298	4,000	147
2003	196	0	0

BPS Kabupaten Kendal

Sumber data : Petugas Peternakan Kecamatan Ringinarum

Catatan :

Tabel : 9.8.

PRODUKSI TELUR UNGGAS
KECAMATAN RINGINARUM

TAHUN : 2005

DESA	AYAM	AYAM	ITIK	BURUNG	
	RAS	BURAS		PUYUH	
(1)	(Butir) (2)	(Butir) (3)	(Butir) (4)	(Butir) (5)	
01. Ngerjo	0	1,750	317	0	
02. Kedungasri	0	993	52	0	
03. Kedunggading	0	1,575	64	0	
04. Ringinarum	0	1,918	256	0	
05. Tejorejo	0	4,078	154	1,200	
06. Ngawensari	0	1,545	61	0	
07. Wungurejo	0	993	63	0	
08. Rowobranten	0	1,236	32	0	
09. Mojo	0	1,417	53	0	
10. Purworejo	0	1,102	46	0	
11. Pagerdawang	0	724	34	0	
12. Caruban	0	1,381	190	0	
	JUMLAH 2005	0	18,712	1,322	1,200
	2004	0	20,647	18,935	0

BPS Kabupaten Kendal

Sumber data : Petugas Peternakan Kecamatan Ringinarum

Catatan :

Tabel : 9.9

**BANYAKNYA TERNAK
KECAMATAN RINGINARUM**

TAHUN : 2005

DESA	SAPI		KERBAU	KUDA
	BIASA	PERAH		
(1)	(2)	(3)	(4)	(5)
01. Ngerjo	0	0	7	2
02. Kedungasri	0	0	4	0
03. Kedunggading	0	0	4	3
04. Ringinarum	0	0	0	4
05. Tejorejo	0	0	0	2
06. Ngawensari	0	0	0	0
07. Wungurejo	0	0	0	6
08. Rowobranten	0	0	0	2
09. Mojo	0	0	0	10
10. Purworejo	0	0	0	8
11. Pagerdawang	12	0	0	12
12. Caruban	12	0	4	14
JUMLAH 2005	24	0	19	63
2004	0	0	25	47
2003	6	0	52	64

BPS Kabupaten Kendal

Sumber data : Petugas Peternakan Kecamatan Ringinarum

Catatan :

Tabel : 9.9 (lanjutan)

**BANYAKNYA TERNAK
KECAMATAN RINGINARUM**

TAHUN : 2005

DESA	KAMBING	DOMBA	BABI
(1)	(6)	(7)	(8)
01. Ngerjo	142	34	0
02. Kedungasri	109	56	0
03. Kedunggading	108	13	0
04. Ringinarum	193	0	0
05. Tejorejo	266	57	0
06. Ngawensari	76	7	0
07. Wungurejo	167	12	0
08. Rowobranten	27	7	0
09. Mojo	96	0	0
10. Purworejo	87	0	0
11. Pagerdawang	169	47	0
12. Caruban	122	18	0
JUMLAH 2005	1,562	251	0
2004	1,087	163	0
2003	517	178	0

BPS Kabupaten Kendal

Sumber data : Petugas Peternakan Kecamatan Ringinarum

Catatan :

LETAK GEOGRAFIS

1. Kecamatan Ringinarum terletak dalam:

Wilayah eks Pembantu Bupati : Weleri
Kabupaten : Kendal
Propinsi : Jawa Tengah

2. Batas-batas wilayah:

Sebelah utara : Kecamatan Gemuh
Sebelah selatan : Kecamatan Patean
Sebelah barat : Kecamatan Weleri
Sebelah timur : Kecamatan Gemuh

3. Jarak dari Ibukota Ringinarum ke beberapa kota:

Kota Propinsi Jawa Tengah : 49 Km
Kota Kabupaten Kendal : 20 Km
Kota Kecamatan Weleri : 5 Km
Kota Kecamatan Cepiring : 14 Km

4. Ketinggian tanah: \pm 6 meter dpl

Tabel : 10.1

**BANYAKNYA SARANA ANGKUTAN DARAT
KENDARAAN BERMOTOR
KECAMATAN RINGINARUM
TAHUN : 2005**

DESA	MOBIL ANGKUTAN BARANG	BUS	TRUK	MOBIL PRIBADU/ DINAS	SEPEDA MOTOR
(1)	(2)	(3)	(4)	(5)	(6)
01. Ngerjo	3	0	0	8	147
02. Kedungasri	5	0	0	6	169
03. Kedunggading	7	0	1	4	219
04. Ringinarum	5	0	0	6	328
05. Tejorejo	3	0	1	4	309
06. Ngawensari	4	0	0	4	145
07. Wungurejo	2	0	0	13	190
08. Rowobranten	7	0	0	6	116
09. Mojo	10	0	0	1	137
10. Purworejo	6	0	0	9	142
11. Pagerdawang	6	0	1	5	207
12. Caruban	9	0	0	8	303
JUMLAH 2005	67	0	3	74	2,412
2004	66	0	3	72	2,380
2003	11	0	2	81	2,297

BPS Kabupaten Kendal

Sumber data : Statistik Kecamatan Ringinarum

Catatan :

Tabel : 10.2

BANYAKNYA SARANA ANGKUTAN DARAT
KENDARAAN TAK BERMOTOR
KECAMATAN RINGINARUM
TAHUN : 2005

DESA	DOKAR	GEROBAK	GEROBAK	BECAK	SEPEDA
		DORONG	HEWAN		
(1)	(2)	(3)	(4)	(5)	(6)
01. Ngerjo	0	7	0	0	121
02. Kedungasri	3	10	0	0	372
03. Kedunggading	2	12	0	1	226
04. Ringinarum	2	62	0	4	641
05. Tejorejo	2	14	0	10	305
06. Ngawensari	3	37	0	7	200
07. Wungurejo	7	22	0	5	386
08. Rowobrantén	4	28	0	3	210
09. Mojo	14	26	0	2	196
10. Purworejo	17	14	0	4	173
11. Pagerdawang	16	15	0	12	179
12. Caruban	10	80	0	78	389
JUMLAH 2005	80	327	0	126	3,398
2004	80	321	0	124	3,381
2003	64	264	0	127	3,351

BPS Kabupaten Kendal

Sumber data : Statistik Kecamatan Ringinarum

Catatan :

Tabel : 10.3

**JENIS PERMUKAAN, KONDISI, DAN KELAS JALAN
KECAMATAN RINGINARUM**

TAHUN : 2005

KEADAAN	PANJANG JALAN		
	2003	2004	2005
	(Km)	(Km)	(Km)
(1)	(2)	(3)	(4)
I. Jenis Permukaan			
a. Aspal	51.50	65.25	65.25
b. Kerikil	47.10	37.55	37.55
c. Tanah	36.60	32.40	32.40
d. Lainnya	0.00	0.00	0.00
Jumlah	135.20	135.20	135.20
II. Kondisi Jalan			
a. Baik	67.80	65.20	50.20
b. Sedang	30.60	31.20	30.20
c. Rusak	29.30	29.70	44.70
d. Rusak Berat	7.50	9.10	10.10
Jumlah	135.20	135.20	135.20
III. Kelas Jalan			
a. Kelas I	0.00	0.00	0.00
b. Kelas II	0.00	0.00	0.00
c. Kelas III	0.00	0.00	0.00
d. Kelas IIIA	3.50	3.60	3.60
e. Kelas IV	10.30	11.00	11.00
f. Kelas V	0.00	0.00	0.00
g. Lainnya	121.40	120.60	120.60
Jumlah	135.20	135.20	135.20

BPS Kabupaten Kendal

Sumber data : Kantor Kecamatan Ringinarum

Catatan :

Tabel : 10.4

**BANYAKNYA JEMBATAN DESA
KECAMATAN RINGINARUM**

TAHUN : 2005

DESA	JEMBATAN			
	BESI	BETON	KAYU	BAMBU
(1)	(2)	(3)	(4)	(5)
01. Ngerjo	9	0	1	0
02. Kedungasri	0	4	0	0
03. Kedunggading	9	0	0	0
04. Ringinarum	0	6	0	1
05. Tejorejo	0	14	0	1
06. Ngawensari	2	4	0	0
07. Wungurejo	6	0	1	3
08. Rowobranten	6	0	0	0
09. Mojo	0	5	2	0
10. Purworejo	1	6	4	3
11. Pagerdawang	2	0	0	0
12. Caruban	1	11	0	0
JUMLAH 2005	36	50	8	8
2004	36	50	8	8
2003	36	50	8	8

BPS Kabupaten Kendal

Sumber data : Kantor Kecamatan Ringinarum

Catatan :

Tabel : 11.1

**BANYAKNYA TELEVISI, RADIO, LISTRIK PLN, DAN TELEPHON
KECAMATAN RINGINARUM**

TAHUN : 2005

DESA	TV	RADIO	LISTRIK	TELEPHON
			PLN	
(1)	(2)	(3)	(4)	(5)
01. Ngerjo	157	80	362	0
02. Kedungasri	188	57	415	0
03. Kedunggading	393	146	597	0
04. Ringinarum	484	325	769	1
05. Tejorejo	503	111	703	19
06. Ngawensari	274	63	379	4
07. Wungurejo	314	72	306	11
08. Rowobranten	199	139	298	0
09. Mojo	164	71	300	5
10. Purworejo	243	41	356	0
11. Pagerdawang	261	206	373	0
12. Caruban	565	112	661	15
JUMLAH 2005	3,745	1,423	5,519	55
2004	3,720	1,417	5,471	55
2003	3,561	1,636	5,423	53

BPS Kabupaten Kendal

Sumber data : Statistik Kecamatan Ringinarum

Catatan :

Tabel : 12.1

**BANYAKNYA LAPANGAN OLAHRAGA
KECAMATAN RINGINARUM**

TAHUN : 2005

DESA	SEPAK BOLA	VOLLEY	BULU TANGKIS	TENIS
(1)	(2)	(3)	(4)	(5)
01. Ngerjo	1	1	1	0
02. Kedungasri	1	1	2	0
03. Kedunggading	1	3	3	0
04. Ringinarum	1	3	2	0
05. Tejorejo	1	1	1	0
06. Ngawensari	0	1	1	0
07. Wungurejo	1	1	1	0
08. Rowobranten	1	1	1	0
09. Mojo	0	2	0	0
10. Purworejo	1	1	1	0
11. Pagerdawang	0	2	2	0
12. Caruban	1	1	2	0
JUMLAH 2005	9	18	17	0
2004	9	18	17	0
2003	8	10	17	0

BPS Kabupaten Kendal

Sumber data : Kantor Kecamatan Ringinarum

Catatan :

Tabel : 13.1

**BANYAKNYA SURAT PEMBERITAHUAN PAJAK TERDAFTAR
KECAMATAN RINGINARUM
TAHUN : 2005**

DESA	BANYAKNYA SURAT PEMBERITAHUAN PAJAK TERDAFTAR
(1)	(2)
01. Ngerjo	1,121
02. Kedungasri	1,143
03. Kedunggading	1,838
04. Ringinarum	1,979
05. Tejorejo	2,017
06. Ngawensari	989
07. Wungurejo	1,160
08. Rowobranten	1,087
09. Mojo	1,225
10. Purworejo	1,145
11. Pagerdawang	826
12. Caruban	1,877
JUMLAH 2005	16,407
2004	16,412
2003	16,483

BPS Kabupaten Kendal

Sumber data : Kantor BKK Ringinarum

Catatan :

Tabel : 13.2

**PEMASUKAN PAJAK BUMI DAN BANGUNAN
KECAMATAN RINGINARUM
TAHUN : 2005**

DESA	TARGET	TARGET	PROSENTASE
	PEMASUKAN PBB	PEMASUKAN PBB	PEMASUKAN
	(000)	(000)	%
(1)	(2)	(3)	(4)
01. Ngerjo	19,854	19,854	100.00
02. Kedungasri	23,858	23,858	100.00
03. Kedunggading	38,652	38,652	100.00
04. Ringinarum	45,392	45,392	100.00
05. Tejorejo	41,996	41,996	100.00
06. Ngawensari	22,627	22,627	100.00
07. Wungurejo	24,986	24,986	100.00
08. Rowobranten	20,588	20,588	100.00
09. Mojo	13,705	13,705	100.00
10. Purworejo	21,334	21,334	100.00
11. Pagerdawang	20,705	20,705	100.00
12. Caruban	45,961	15,443	33.60
JUMLAH 2005	339,658	309,140	91.02

BPS Kabupaten Kendal

Sumber data : Kantor BKK Ringinarum

Catatan :