

Katalog BPS : 1102001.5171.031

**KECAMATAN
DENPASAR UTARA DALAM ANGKA
2016**



**BADAN PUSAT STATISTIK
KOTA DENPASAR**

Katalog BPS : 1102001.5171.031

**KECAMATAN
DENPASAR UTARA DALAM ANGKA
2016**



**BADAN PUSAT STATISTIK
KOTA DENPASAR**

Kecamatan Denpasar Utara Dalam Angka 2016

ISSN: 2477-7501

No. Publikasi: 51710.1603

Katalog: 1102001.5171031

Ukuran Buku: 14,8 cm x 21 cm

Jumlah Halaman: xviii + 106 halaman

Naskah:

Badan Pusat Statistik Kota Denpasar

Gambar Cover oleh:

Badan Pusat Statistik Kota Denpasar

Ilustrasi Cover:

Kegiatan Bongkat Ikan

Diterbitkan oleh:

© BPS Kota Denpasar

Dicetak oleh:

CV. Arysta Jaya

Dilarang mengumumkan, mendistribusikan, mengomunikasikan, dan/atau menggandakan sebagian atau seluruh isi buku ini untuk tujuan komersial tanpa izin tertulis dari Badan Pusat Statistik

PETA WILAYAH KECAMATAN UTARA





KATA PENGANTAR

Buku Kecamatan Denpasar Utara Dalam Angka 2016 adalah hasil himpunan data sekunder yang bersumber dari instansi/dinas di Kota Denpasar dan Sumber lainnya yang disajikan secara berkala setiap tahun.

Penyajian ini masih jauh dari harapan pemakai data sehingga usaha penyempurnaannya tetap dilakukan.

Akhirnya kepada semua pihak yang telah berpartisipasi dan membantu penerbitan ini kami ucapkan terima kasih.

Denpasar, Juli 2016
KSK Denpasar Utara,

Made Wiratini

NIP. 19680210 200710 2 001

DAFTAR ISI

	HALAMAN
KATA PENGANTAR	
DAFTAR ISI	
DAFTAR TABEL	
DAFTAR GAMBAR	
PENJELASAN UMUM	
1 GEOGRAFI	
ULASAN DATA GEOGRAFI	3
2 PEMERINTAHAN	
ULASAN DATA PEMERINTAHAN	11
3 PENDUDUK DAN KETENAGAKERJAAN	
ULASAN KEPENDUDUKAN DAN KETENAGAKERJAAN	17
4 SOSIAL	
<i>ULASAN SOSIAL</i>	35
5 PERTANIAN	
<i>ULASAN PERTANIAN</i>	59
6 INDUSTRI	
<i>ULASAN INDUSTRI</i>	69
7 PERDAGANGAN	
ULASAN PERDAGANGAN	79

8	HOTEL DAN PARIWISATA <i>ULASAN HOTEL DAN PARIWISATA</i>	87
9	TRANSPORTASI DAN KOMUNIKASI <i>ULASAN TRANSPORTASI DAN KOMUNIKASI</i>	93
10	KEUANGAN DAERAH <i>ULASAN KEUANGAN DAERAH</i>	99
11	PERBANDINGAN ANTAR KECAMATAN	105

DAFTAR TABEL

HALAMAN

1	GEOGRAFI DAN IKLIM	
1	GEOGRAFI	
1.1	LUAS WILAYAH MENURUT JENIS PENGGUNAAN TANAH KEADAAN AKHIR TAHUN 2015	5
1.2	LETAK, STATUS, KETINGGIAN SERTA KLASIFIKASI DESA/KELURAHAN KEADAAN AKHIR TAHUN 2015	6
2	PEMERINTAHAN	
2.1	BANYAKNYA APARAT PEMERINTAHAN DESA/KELURAHAN KEADAAN AKHIR TAHUN 2015	12
3	PENDUDUK DAN KETENAGAKERJAAN	
3.1	LUAS WILAYAH, JUMLAH RUMAH TANGGA, JUMLAH PENDUDUK SERTA KEPADATAN PENDUDUK KEADAAN AKHIR TAHUN 2015	19
3.2	PENDUDUK DIRINCI MENURUT KELOMPOK UMUR DAN JENIS KELAMIN DI KECAMATAN DENPASAR SELATAN KEADAAN AKHIR TAHUN 2015	20
3.3	PENDUDUK DIRINCI MENURUT JENIS KELAMIN KEADAAN AKHIR TAHUN 2015	21
3.4	PENDUDUK DIRINCI MENURUT KEWARGANEGARAAN	22

SERTA JENIS KELAMIN KEADAAN AKHIR TAHUN 2015

3.5	BANYAKNYA PENDUDUK DAN RUMAH TANGGA KEADAAN AKHIR TAHUN 2015	24
3.6	MUTASI PENDUDUK DIRINCI MENURUT JENIS KELAMIN KEADAAN AKHIR TAHUN 2015	25
3.7	BANYAKNYA BANGUNAN DIRINCI MENURUT PENGGUNAANNYA KEADAAN AKHIR TAHUN 2015	27
3.8	<i>BANYAKNYA RUMAH TANGGA DIRINCI MENURUT SUMBER AIR MINUM YANG DIGUNAKAN KEADAAN AKHIR TAHUN 2015</i>	28
3.9	<i>BANYAKNYA RUMAH TANGGA DIRINCI MENURUT SUMBER PENERANGAN YANG DIGUNAKAN KEADAAN AKHIR TAHUN 2015</i>	29
3.10	<i>BANYAKNYA RUMAH TANGGA PENGGUNA LISTRIK DIRINCI MENURUT SUMBER PEMBANGKITNYA KEADAAN AKHIR TAHUN 2015</i>	30
3.11	<i>BANYAKNYA RUMAH TANGGA YANG MENGGUNAKAN FASILITAS SANITASI MENURUT JENISNYA KEADAAN AKHIR TAHUN 2015</i>	31
4	SOSIAL	
4.1	<i>BANYAKNYA SEKOLAH, MURID DAN GURU TAMAN KANAK-KANAK KEADAAN AKHIR TAHUN 2015</i>	37
4.2	<i>BANYAKNYA SEKOLAH, MURID DAN GURU SD KEADAAN AKHIR TAHUN 2015</i>	38

4.3	<i>BANYAKNYA SEKOLAH, MURID DAN GURU SMP KEADAAN AKHIR TAHUN 2015</i>	39
4.4	<i>BANYAKNYA SEKOLAH, MURID DAN GURU SMU KEADAAN AKHIR TAHUN 2015</i>	40
4.5	<i>BANYAKNYA SEKOLAH, MURID DAN GURU IBTIDAIYAH, TSANAWIYAH KEADAAN AKHIR TAHUN 2015</i>	41
4.6	<i>BANYAKNYA PERGURUAN TINGGI, MAHASISWA DAN DOSEN KEADAAN AKHIR TAHUN 2015</i>	42
4.7	<i>BANYAKNYA SEKOLAH MENURUT STATUS KEPEMILIKAN KEADAAN AKHIR TAHUN 2015</i>	43
4.8	<i>BANYAKNYA TENAGA KESEHATAN DIRINCI MENURUT JENISNYA KEADAAN AKHIR TAHUN 2015</i>	45
4.9	<i>BANYAKNYA FASILITAS/SARANA KESEHATAN DIRINCI MENURUT JENISNYA KEADAAN AKHIR TAHUN 2015</i>	46
4.10	<i>BANYAKNYA PANTI ASUHAN DAN PENDERITA CACAT DIRINCI MENURUT JENISNYA KEADAAN AKHIR TAHUN 2015</i>	47
4.11	<i>BANYAKNYA AKSEPTOR KB DIRINCI MENURUT ALAT KONTRASEPSI YANG DIGUNAKAN KEADAAN AKHIR TAHUN 2015</i>	48
4.12	<i>BANYAKNYA PASANGAN USIA SUBUR BUKAN PESERTA KB KEADAAN AKHIR TAHUN 2015</i>	49
4.13	<i>BANYAKNYA PENDUDUK DIRINCI MENURUT AGAMA KEADAAN AKHIR TAHUN 2015</i>	50

4.14	<i>BANYAKNYA TEMPAT IBADAH DIRINCI MENURUT JENISNYA KEADAAN AKHIR TAHUN 2015</i>	51
4.15	<i>BANYAKNYA TINDAK KEJAHATAN YANG TERJADI DAN DILAPORKAN KE POLISI DIRINCI MENURUT JENISNYA KEADAAN AKHIR TAHUN 2015</i>	52
4.16	<i>BANYAKNYA POS KEAMANAN MENURUT JENISNYA DAN JUMLAH PERSONILNYA KEADAAN AKHIR TAHUN 2015</i>	55
5	PERTANIAN	
5.1	<i>LUAS DESA DAN LUAS SAWAH DIRINCI MENURUT PENGGUNAANNYA SERTA JENIS PENGAIRANNYA KEADAAN AKHIR TAHUN 2015</i>	61
5.2	<i>LUAS TANAM, LUAS PANEN DAN PRODUKSI PADI SAWAH DAN PADI LADANG KEADAAN AKHIR TAHUN 2015</i>	62
5.3	<i>LUAS TANAM, LUAS PANEN DAN PRODUKSI JAGUNG DAN KACANG TANAH KEADAAN AKHIR TAHUN 2015</i>	63
5.4	<i>LUAS TANAM, LUAS PANEN DAN PRODUKSI KACANG KEDELAI DAN SEMANGKA KEADAAN AKHIR TAHUN 2015</i>	64
5.5	<i>BANYAKNYA TERNAK DIRINCI MENURUT JENISNYA KEADAAN AKHIR TAHUN 2015</i>	65
5.6	<i>BANYAKNYA UNGGAS DIRINCI MENURUT JENISNYA DAN HASILNYA KEADAAN AKHIR TAHUN 2015</i>	66

6 INDUSTRI

- 6.1 *BANYAKNYA PERUSAHAAN INDUSTRI BESAR SEDANG DAN TENAGA KERJA DIRINCI MENURUT JENISNYA KEADAAN AKHIR TAHUN 2015* 71
- 6.2 *BANYAKNYA INDUSTRI BESAR DIRINCI MENURUT KELOMPOK INDUSTRI DAN JUMLAH TENAGA KERJANYA KEADAAN AKHIR TAHUN 2015* 72
- 6.3 *BANYAKNYA INDUSTRI SEDANG DIRINCI MENURUT KELOMPOK INDUSTRI DAN JUMLAH TENAGA KERJANYA KEADAAN AKHIR TAHUN 2015* 73

7 PERDAGANGAN

- 7.1 *BANYAKNYA PERUSAHAAN BANK DIRINCI MENURUT JENISNYA KEADAAN AKHIR TAHUN 2015* 81
- 7.2 *BANYAKNYA TEMPAT PEMASARAN/PASAR MENURUT JENISNYA KEADAAN AKHIR TAHUN 2015* 82
- 7.3 *BANYAKNYA USAHA KOPERASI DIRINCI MENURUT JENISNYA KEADAAN AKHIR TAHUN 2015* 83

8 HOTEL DAN PARIWISATA

- 8..1 *BANYAKNYA HOTEL MENURUT JENISNYA DAN TENAGA KERJA KEADAAN AKHIR TAHUN 2015* 89

9 TRANSPORTASI DAN KOMUNIKASI

- 9.1 *PANJANG JALAN DIRINCI MENURUT JENIS JALAN* 95

*(METER) DAN BANYAKNYA JEMBATAN
(BUAH) KEADAAN AKHIR TAHUN 2015*

- 9.2 *BANYAKNYA SARANA KOMUNIKASI DIRINCI MENURUT
JENISNYA KEADAAN AKHIR TAHUN 2015* 96

10 KEUANGAN DAERAH

- 10.1 *BANYAKNYA SWADAYA MASYARAKAT UNTUK
MENUNJANG PEMBANGUNAN DESA 2011 - 2015(Ribuan Rupiah)* 101

11 PERBANDINGAN ANTAR KECAMATAN

- 11.1 *Letak Geografis Kota Denpasar Menurut Kecamatan,
2015* 105
- 11.2 *Luas Wilayah Kota Denpasar dan Ketinggiannya dari
Permukaan Laut Menurut Kecamatan, 2015* 106

DAFTAR GAMBAR

	HALAMAN
Gambar 1.1 : Luas Desa Se-Kecamatan Denpasar Utara	3
Gambar 2.1 : Jumlah Aparat Desa Se-Kecamatan Denpasar Utara	11
Gambar 3.1 : Perbandingan Penduduk Menurut Jenis Kelamin Se- Kecamatan Denpasar Utara	17
Gambar 4.1 : Jumlah Murud Dan Guru Taman Kanak-kanak Di Kec. Denpasar Utara, 2015	35
Gambar 5.1 : Populasi Ternak Sapi Se Kecamatan Denpasar Utara, 2015	59
Gambar 6.1 : Jumlah Perusahaan Industri Besar Dan Sedang Di Kec. Denpasar Utara, 2015	69
Gambar 6.1 : Jumlah Koperasi Di Kec. Denpasar Utara, 2015	79
Gambar 8.1 : Jumlah Hotel Bintang Dan Non Bintang Di Kec. Denpasar Utara, 2015	87
Gambar 9.1 : Panjang Jalan Aspal Di Kec. Denpasar Utara, 2015	93

Gambar 10.1 : Kondisi Keuangan Bersumber Dari
Swadaya Masyarakat
Di Kec. Denpasar Utara, 2015

99

<http://denpasarkota.bps.go.id>

PENJELASAN UMUM/EXPLANATORY NOTES

Tanda-tanda, satuan-satuan, dan lain-lainnya yang digunakan dalam publikasi ini adalah sebagai berikut:

1. TANDA-TANDA

Data tidak tersedia	: ...
Tidak ada atau nol	: –
Data dapat diabaikan	: 0
Tanda decimal	: ,
Data tidak dapat ditampilkan	: NA
Angka perkiraan	: e
Angka sementara	: x
Angka sangat sementara	: xx
Angka diperbaiki	: r

2. SATUAN

barel	: 158,99 liter/ <i>litres</i> = 1/6,2898 m ³
hektar (ha)	: 10 000 m ²
kilometer (km)	: 1 000 meter/ <i>meters</i> (m)
knot	: 1,8523 km/jam (km/hour)
kuintal	: 100 kg
KWh	: 1 000 Watt <i>hour</i>
MWh	: 1 000 KWh
liter (untuk beras)	: 0,80 kg
ons	: 28,31 gram/ <i>grams</i>
ton	: 1 000 kg

Satuan lain: buah, dus, butir, helai/lembar, kaleng, batang, pulsa, ton kilometer (ton-km), jam, menit, persen (%).

Perbedaan angka di belakang koma disebabkan oleh pembulatan angka.

BAB

Chapter

1

GEOGRAFI DAN IKLIM

GEOGRAPHY AND CLIMATE

JUMLAH DESA/KELURAHAN
MENURUT **LETAK GEOGRAFI**
2015

LETAK DAERAH

08°035'31" - 08°044'49"

Lintang Selatan

115°012'09" - 115°014'39"

Bujur Timur



TINGGI DAERAH
DARI PERMUKAAN
LAUT **00-75 m**



ULASAN DATA GEOGRAFI DAN IKLIM

Luas wilayah Kecamatan Denpasar Utara sebesar 31,42 Ha atau 18,83 persen dari luas Kota Denpasar. (Lihat tabel 1.1). Sedangkan bila dilihat dari penggunaan tanahnya, dari luas wilayah yang ada sekitar 707 Ha merupakan lahan sawah, Ha merupakan lahan pertanian bukan sawah dan sisanya seluas 67,558 Ha merupakan lahan bukan pertanian seperti jalan, pemukiman, perkantoran, sungai, dan lain-lain. Menurut letak geografis Kecamatan Denpasar Utara berada antara 08 35' 31" - 08 44" 49" lintang Selatan dan 115 12' 09"- 115 04' 39" bujur timur.

Suhu maksimum 36,40C terjadi pada bulan April, dan suhu minimum 20,20C terjadi pada bulan Agustus. Kelembaban udara maksimum 79 persen pada bulan Januari, minimum 70 persen pada bulan Oktober. Curah hujan maksimum 516,2 mm pada bulan Januari, dan minimum 0,4 mm pada bulan Agustus.

Gambar 1.1 : Luas Desa Se-Kecamatan Denpasar Utara

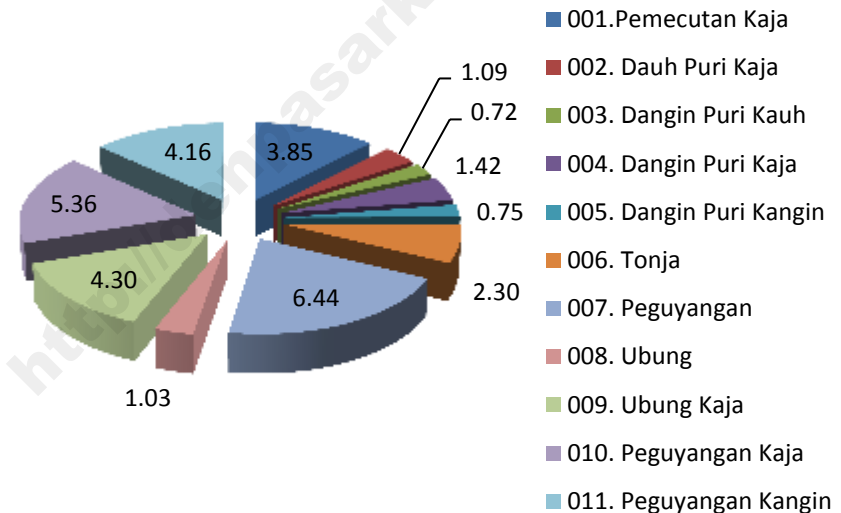

**TABEL 1.1 : LUAS WILAYAH MENURUT JENIS PENGGUNAAN TANAH
KEADAAN AKHIR TAHUN 2015**

Desa/Kelurahan	Luas (Km ²)	Penggunaan Tanah (Ha)					
		Sawah	Tegal/ huma	Peka- rangan	Perke- bunan	Kubu- ran	Lain- nya
(1)	(2)	(3)	(4)	(5)	(6)	(7)	(8)
001. Pemecutan Kaja	3.85	-	-	366.00	-	-	19.00
002. Dauh Puri Kaja	1.09	-	-	99.00	-	-	10.00
003. Dangin Puri Kauh	0.72	-	-	66.00	-	-	6.00
004. Dangin Puri Kaja	1.42	5.00	-	126.00	-	-	11.00
005. Dangin Puri Kangin	0.75	-	-	71.00	-	-	4.00
006. Tonja	2.30	5.00	-	212.00	5.00	-	8.00
007. Peguyangan	6.44	115.00	14.98	491.02	2.00	-	21.00
008. Ubung	1.03	5.00	2.36	90.64	-	-	5.00
009. Ubung Kaja	4.30	118.00	2.72	304.28	-	-	5.00
010. Peguyangan Kaja	5.36	246.00	-	274.00	-	-	16.00
011. Peguyangan Kangin	4.16	213.00	21.32	176.68	-	-	5.00
Denpasar Utara 2015	31.42	707.00	41.38	2 276.62	7.00	-	110.00
2014	31.42	712.00	69.00	2 249.00	7.00	-	105.00
2013	31.42	712.00	5.00	2 249.00	7.00	-	105.00
2012	31.42	722.00	5.00	2 239.00	7.00	-	105.00
2011	31.12	754.00	52.00	2 192.00	7.00	-	103.00

Sumber : BPS Kota Denpasar (sp lahan)

**TABEL 1.2 : LETAK, STATUS, KETINGGIAN SERTA KLASIFIKASI
DESA/KELURAHAN KEADAAN AKHIR TAHUN 2015**

Desa/Kelurahan	Letak Desa/Kelurahan		Status Daerah	
	Pantai	Bukan Pantai	Kota	Pedesaan
(1)	(2)	(3)	(4)	(5)
001. Pemecutan Kaja	-	1	1	-
002. Dauh Puri Kaja	-	1	1	-
003. Dangin Puri Kauh	-	1	1	-
004. Dangin Puri Kaja	-	1	1	-
005. Dangin Puri Kangin	-	1	1	-
006. Tonja	-	1	1	-
007. Peguyangan	-	1	1	-
008. Ubung	-	1	1	-
009. Ubung Kaja	-	1	1	-
010. Peguyangan Kaja	-	1	1	-
011. Peguyangan Kangin	-	1	1	-
Denpasar Utara 2015	-	11	11	-
2014	-	11	11	-
2013	-	11	11	-
2012	-	11	11	-
2011	-	11	11	-

Sumber : Desa/Kelurahan

TABEL 1.2 Lanjutan

Desa/Kelurahan	Ketinggian dari Permukaan Laut			Klasifikasi Desa		
	< 500	500-700	> 700	Swa-daya	Swa-karya	Swa-sembada
(1)	(6)	(7)	(8)	(9)	(10)	(11)
001. Pemecutan Kaja	1	-	-	-	-	1
002. Dauh Puri Kaja	1	-	-	-	-	1
003. Dangin Puri Kauh	1	-	-	-	-	1
004. Dangin Puri Kaja	1	-	-	-	-	1
005. Dangin Puri Kangin	1	-	-	-	-	1
006. Tonja	1	-	-	-	-	1
007. Peguyangan	1	-	-	-	-	1
008. Ubung	1	-	-	-	-	1
009. Ubung Kaja	1	-	-	-	-	1
010. Peguyangan Kaja	1	-	-	-	-	1
011. Peguyangan Kangin	1	-	-	-	-	1
Denpasar Utara 2015	11	-	-	-	-	11
2014	11	-	-	-	-	11
2013	11	-	-	-	-	11
2012	11	-	-	-	-	11
2011	11	-	-	-	-	11

Sumber : Desa/Kelurahan

PEMERINTAHAN

PERSENTASE JUMLAH APARAT
DESA/KELURAHAN DI KEC. DENPASAR
UTARA TAHUN 2015



ULASAN DATA PEMERINTAHAN

Kecamatan Denpasar Utara merupakan bagian dari wilayah Kota Denpasar dengan luas wilayah hanya 31,12 Km², terbagi dalam 11 desa/kelurahan, dan 102 dusun/banjar. Seluruh desa/kelurahan di Kecamatan Denpasar Utara merupakan Desa/kelurahan bukan pantai/pesisir. Menurut jenis desa, tiga desa/kelurahan diantaranya berstatus kelurahan, dan delapan desa/kelurahan berstatus desa dinas. Pemerintahan Kecamatan Denpasar Utara Terbagi Menjadi 3 Kelurahan dan 8 desa Masing-masing Kelurahan atau terdiri dari 8 Aparat Pemerintahan kecamatan desa / kelurahan. Dari 8 Aparat Pemerintahan desa/Kelurahannya terdiri dari

Masing masing Desa/Kelurahan yaitu Kepala Desa/Lurah, Kepala Dusun/Banjar, Sekretaris, Kaur Pemerintahan, Kaur Pembangunan, Kaur Umum, Kaur Keuangan, Kaur Kesra dan Lainnya (Lihat tabel 2.1). Sedangkan Letak, Status, Ketinggian Serta klasifikasi Desa/Kelurahan (Lihat tabel 2.2). Banyaknya Tempat Pemasaran/Pasar menurut jenisnya (Lihat tabel 2.3).

Gambar 2.1 : Jumlah Aparat Desa Se-Kecamatan Denpasar Utara

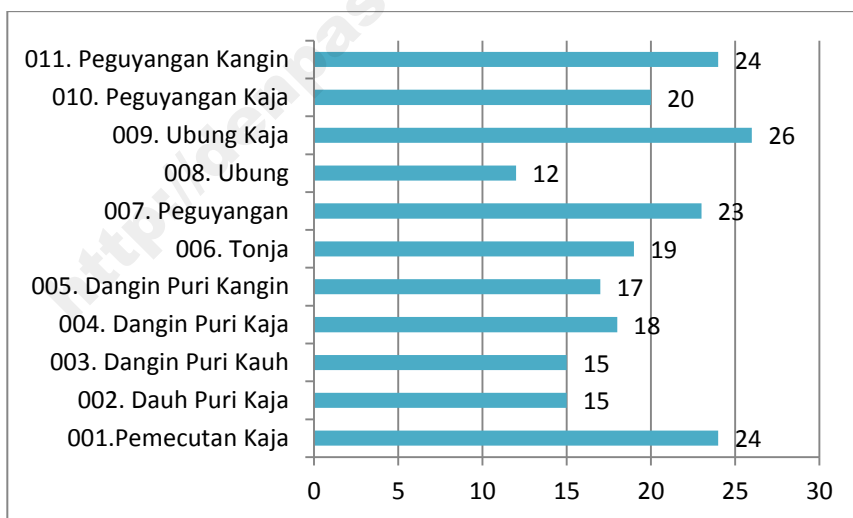

PEMERINTAHAN

**TABEL 2.1 : BANYAKNYA APARAT PEMERINTAHAN DESA/KELURAHAN
KEADAAN AKHIR TAHUN 2015**

Desa/Kelurahan	Aparat Pemerintah Desa/Lurah				
	Kepala Desa/ Lurah	Kepala Dusun/ Banjar	Sekre- ta- ris	Kaur Peme- rintahan	Kaur Pemba- ngunan
(1)	(2)	(3)	(4)	(5)	(6)
001. Pemecutan Kaja	1	13	1	1	1
002. Dauh Puri Kaja	1	7	1	1	1
003. Dangin Puri Kauh	1	5	1	1	1
004. Dangin Puri Kaja	1	8	1	1	1
005. Dangin Puri Kangin	1	7	1	1	1
006. Tonja	1	8	1	1	1
007. Peguyangan	1	11	1	1	1
008. Ubung	1	4	1	1	1
009. Ubung Kaja	1	17	1	1	1
010. Peguyangan Kaja	1	11	1	1	1
011. Peguyangan Kangin	1	11	1	1	1
Denpasar Utara 2015	11	102	11	11	11
2014	11	102	11	11	11
2013	11	102	11	11	11
2012	11	102	11	11	11
2011	11	101	10	11	11

Sumber : Desa/Kelurahan

TABEL 2.1 Lanjutan

Desa/Kelurahan	Aparat Pemerintah Desa/Lurah				Jumlah
	Kaur Umum	Kaur Keuangan	Kaur Kesra	Lainnya	
(1)	(7)	(8)	(9)	(10)	(11)
001. Pemecutan Kaja	1	1	1	4	24
002. Dauh Puri Kaja	1	1	1	1	15
003. Dangin Puri Kauh	1	1	1	3	15
004. Dangin Puri Kaja	1	1	1	3	18
005. Dangin Puri Kangin	1	1	1	3	17
006. Tonja	1	1	1	4	19
007. Peguyangan	1	1	1	5	23
008. Ubung	1	1	1	1	12
009. Ubung Kaja	1	1	1	2	26
010. Peguyangan Kaja	1	1	1	2	20
011. Peguyangan Kangin	1	1	1	6	24
Denpasar Utara 2015	11	11	11	34	213
2014	11	11	11	34	213
2013	11	11	11	31	210
2012	11	11	11	18	197
2011	11	11	11	18	195

Sumber : Desa/Kelurahan

PENDUDUK DAN KETENAGAKERJAAN



ULASAN DATA KEPENDUDUKAN

Jumlah penduduk Kecamatan Denpasar Utara pada tahun 2015 mencapai 194.600 jiwa, terdiri dari 99.530 laki-laki dan 95.070 perempuan (sex ratio 103). Dibandingkan tahun sebelumnya terjadi penambahan penduduk sebanyak 3.420 jiwa. Peningkatan jumlah penduduk terutama disebabkan oleh migrasi masuk lebih tinggi dari pada migrasi keluar. Hal ini tidak terlepas dari letak Kecamatan Denpasar Timur yang dekat dengan salah satu pusat kegiatan industri pariwisata di Bali umumnya dan Kota Denpasar khususnya. Berdasarkan komposisi penduduk menurut kelompok umur, sebesar 71,97 % adalah penduduk usia produktif. Sisanya 28,03 persen penduduk usia tidak produktif yang akan menjadi beban bagi penduduk usia produktif. Angka beban tanggungan/dependensi ratio muda Kecamatan Denpasar Timur sebesar 33,98 persen, sedangkan angka beban tanggungan tua sebesar 4,97 persen.

Gambar 3.1 : Perbandingan Penduduk Menurut Jenis Kelamin Se-Kecamatan Denpasar Utara

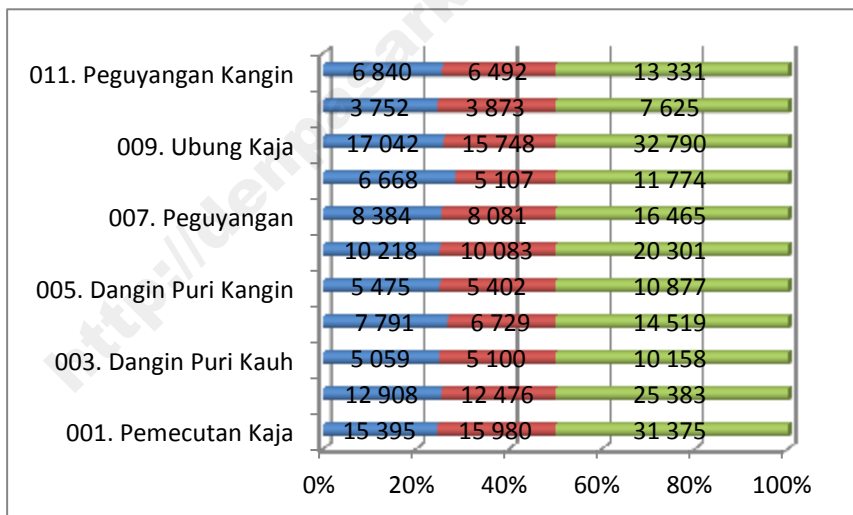

TABEL 3.1 : LUAS WILAYAH, RUMAH TANGGA, PENDUDUK SERTA KEPADATAN KEADAAN AKHIR TAHUN 2015

Desa/Kelurahan	Luas (Km ²)	Rumah Tangga	Jumlah Penduduk	Kepadatan Penduduk per Km ²
(1)	(2)	(1)	(2)	(3)
001. Pemecutan Kaja	3.85	13 225	31 375	8 149.46
002. Dauh Puri Kaja	1.09	5 104	25 383	23 287.24
003. Dangin Puri Kauh	0.72	1 112	10 159	14 109.07
004. Dangin Puri Kaja	1.42	4 343	14 519	10 224.77
005. Dangin Puri Kangin	0.75	2 553	10 877	14 502.88
006. Tonja	2.30	6 895	20 301	8 826.42
007. Peguyangan	6.44	4 864	16 465	2 556.73
008. Ubung	1.03	4 681	11 774	11 430.99
009. Ubung Kaja	4.30	8 650	32 790	7 625.64
010. Peguyangan Kaja	5.36	2 305	7 625	1 422.58
011. Peguyangan Kangin	4.16	5 186	13 331	3 204.64
Denpasar Utara 2015	31.42	58 918	194 600	6 193.51
2014	31.42	57 883	191 180	6 084.66
2013	31.42	56 826	187 690	5 973.58
2012	31.42	54 204	185 600	5 907.07
2011	31.12	52 434	179 538	5 769.23

Sumber : BPS Kota Denpasar

TABEL 3.2 : BANYAKNYA PENDUDUK DIRINCI MENURUT KELOMPOK UMUR DAN JENIS KELAMIN KEADAAN AKHIR TAHUN 2015

Kelompok Umur	Laki-laki	Perempuan	Jumlah
(1)	(2)	(3)	(4)
00 - 04 Tahun	8 430	7 960	16 390
05 - 09 Tahun	8 530	7 890	16 420
10 - 14 Tahun	7 990	7 610	15 600
15 - 19 Tahun	7 850	8 070	15 920
20 - 24 Tahun	9 670	9 420	19 090
25 - 29 Tahun	9 600	8 730	18 330
30 - 34 Tahun	8 850	8 370	17 220
35 - 39 Tahun	8 480	8 420	16 900
40 - 44 Tahun	8 560	8 120	16 680
45 - 49 Tahun	7 360	6 780	14 140
50 - 54 Tahun	5 240	4 700	9 940
55 - 59 Tahun	3 700	3 360	7 060
60 - 64 Tahun	2 320	2 090	4 410
65 - 69 Tahun	1 450	1 460	2 910
70 - 74 Tahun	720	970	1 690
75 Th ke atas	780	1 120	1 900
Denpasar Utara 2014	99 530	95 070	194 600

Sumber : BPS Kota Denpasar (proyeksi penduduk 2010)

TABEL 3.3 : BANYAKNYA PENDUDUK DIRINCI MENURUT JENIS KELAMIN KEADAAN AKHIR TAHUN 2015

Desa/Kelurahan	Total		
	Laki-laki	Perempuan	Jumlah
(1)	(50)	(51)	(52)
001. Pemecutan Kaja	15 395	15 980	31 375
002. Dauh Puri Kaja	12 908	12 476	25 383
003. Dangin Puri Kauh	5 059	5 100	10 158
004. Dangin Puri Kaja	7 791	6 729	14 519
005. Dangin Puri Kangin	5 475	5 402	10 877
006. Tonja	10 218	10 083	20 301
007. Peguyangan	8 384	8 081	16 465
008. Ubung	6 668	5 107	11 774
009. Ubung Kaja	17 042	15 748	32 790
010. Peguyangan Kaja	3 752	3 873	7 625
011. Peguyangan Kangin	6 840	6 492	13 331
Denpasar Utara 2015	99 530	95 070	194 600
2014	97 760	93 420	191 180
2013	95 980	91 710	187 690
2012	94 800	90 800	185 600
2011	91 965	87 573	179 538

Sumber : BPS Kota Denpasar (Proyeksi)

TABEL 3.4 : PENDUDUK DIRINCI MENURUT KEWARGANEGARAAN SERTA JENIS KELAMIN KEADAAN AKHIR TAHUN 2015

Desa/Kelurahan	Kewarganegaraan								
	Indonesia			Arab			China		
	Lk	Pr	Jml	Lk	Pr	Jml	Lk	Pr	Jml
(1)	(2)	(3)	(4)	(5)	(6)	(7)	(8)	(9)	(10)
001. Pemecutan Kaja	15 393	15 977	31 370	-	-	-	-	-	-
002. Dauh Puri Kaja	12 907	12 468	25 374	-	-	-	-	-	-
003. Dangin Puri Kauh	5 059	5 098	10 156	-	-	-	-	-	-
004. Dangin Puri Kaja	7 791	6 726	14 516	-	-	-	-	-	-
005. Dangin Puri Kangin	5 475	5 402	10 877	-	-	-	-	-	-
006. Tonja	10 215	10 081	20 296	-	-	-	-	-	-
007. Peguyangan	8 381	8 080	16 461	-	-	-	-	-	-
008. Ubung	6 666	5 106	11 771	-	-	-	-	-	-
009. Ubung Kaja	17 042	15 748	32 790	-	-	-	-	-	-
010. Peguyangan Kaja	3 752	3 873	7 625	-	-	-	-	-	-
011. Peguyangan Kangin	6 840	8 478	15 318	-	-	-	-	-	-
Denpasar Utara 2015	99 519	97 036	196 555						
2014	97 753	95 501	193 254						
2013	95 975	91 621	187 596						
2012	94 795	90 783	185 578						
2011	91 954	87 553	179 506	-	-	-	-	-	-

Sumber : Registras iPddk Kecamatan

TABEL 3.4 Lanjutan

Desa/Kelurahan	Kewarganegaraan					
	Kewarganegaraan Lainnya			Total		
	Lk	Pr	Jml	Lk	Pr	Jml
(1)	(11)	(12)	(13)	(14)	(15)	(16)
001. Pemecutan Kaja	2	3	5	15 395	15 980	31 375
002. Dauh Puri Kaja	1	8	9	12 908	12 476	25 383
003. Dangin Puri Kauh	0	2	2	5 059	5 100	10 158
004. Dangin Puri Kaja	0	3	3	7 791	6 729	14 519
005. Dangin Puri Kangin	0	0	0	5 475	5 402	10 877
006. Tonja	3	2	5	10 218	10 083	20 301
007. Peguyangan	3	1	4	8 384	8 081	16 465
008. Ubung	2	1	3	6 668	5 107	11 774
009. Ubung Kaja	0	0	0	17 042	15 748	32 790
010. Peguyangan Kaja	0	0	0	3 752	3 873	7 625
011. Peguyangan Kangin	0	0	0	6 840	6 492	13 331
Denpasar Utara 2015	11	20	31	99 530	95 070	194 600
2014	7	18	25	97 760	93 420	191 180
2013	5	17	21	95 980	91 710	187 690
2012	5	17	22	94 800	90 800	185 600
2011	11	21	32	91 965	87 574	179 538

Sumber : Registrasi Pddk Kecamatan

**TABEL 3.5 : BANYAKNYA PENDUDUK DAN RUMAH TANGGA
KEADAAN AKHIR TAHUN 2015**

Desa/Kelurahan	Jumlah Penduduk	Jumlah Rumah Tangga
(1)	(2)	(3)
001. Pemecutan Kaja	31 375	13 225
002. Dauh Puri Kaja	25 383	5 104
003. Dangin Puri Kauh	10 159	1 112
004. Dangin Puri Kaja	14 519	4 343
005. Dangin Puri Kangin	10 877	2 553
006. Tonja	20 301	6 895
007. Peguyangan	16 465	4 864
008. Ubung	11 774	4 681
009. Ubung Kaja	32 790	8 650
010. Peguyangan Kaja	7 625	2 305
011. Peguyangan Kangin	13 331	5 186
Denpasar Utara 2015	194 600	58 918
2014	191 180	57 883
2013	187 690	56 826
2012	185 600	54 204
2011	179 538	52 434

Sumber : BPS Kota Denpasar

TABEL 3.6 : MUTASI PENDUDUK MENURUT JENIS KELAMIN KEADAAN AKHIR TAHUN 2015

Desa/Kelurahan	Mutasi Penduduk					
	Lahir			Mati		
	Laki-laki	Perempuan	Jumlah	Laki-laki	Perempuan	Jumlah
(1)	(2)	(3)	(4)	(5)	(6)	(7)
001. Pemecutan Kaja	69	66	135	28	28	56
002. Dauh Puri Kaja	77	54	131	40	23	63
003. Dangin Puri Kauh	24	22	46	49	23	72
004. Dangin Puri Kaja	25	24	49	24	8	32
005. Dangin Puri Kangin	29	26	55	19	17	36
006. Tonja	54	34	88	26	16	42
007. Peguyangan	33	19	52	13	7	20
008. Ubung	62	55	117	29	26	55
009. Ubung Kaja	33	22	55	25	10	35
010. Peguyangan Kaja	1	7	4	2	1	3
011. Peguyangan Kangin	6	7	13	5	7	12
Denpasar Utara 2015	413	336	745	260	166	426
2014	369	258	605	185	147	332
2013	310	262	572	282	192	474
2012	339	289	628	312	226	538
2011	159	142	301	175	148	323

Sumber : Desa/Kelurahan

KEPENDUDUKAN DAN KETENAGAKERJAAN

TABEL 3.6 Lanjutan

Desa/Kelurahan	Mutasi Penduduk					
	Datang			Pindah		
	Laki-laki	Perem- puan	Jumlah	Laki-laki	Perem- puan	Jumlah
(1)	(8)	(9)	(10)	(11)	(12)	(13)
001. Pemecutan Kaja	39	76	115	163	240	403
002. Dauh Puri Kaja	92	98	190	95	101	196
003. Dangin Puri Kauh	1	4	5	21	60	81
004. Dangin Puri Kaja	6	4	10	20	47	67
005. Dangin Puri Kangin	53	44	97	71	103	174
006. Tonja	104	145	249	109	143	252
007. Peguyangan	72	113	185	104	167	271
008. Ubung	53	60	113	75	95	170
009. Ubung Kaja	141	130	271	165	207	372
010. Peguyangan Kaja	23	27	50	78	62	140
011. Peguyangan Kangin	23	35	58	9	28	37
Denpasar Utara 2015	607	736	1 343	910	1 253	2 163
2014	729	1 084	1 813	988	1 226	2 214
2013	816	1 170	1 986	867	1 013	1 880
2012	1 336	1 476	2 812	1 148	1 630	2 778
2011	624	656	1 280	523	741	1 264

Sumber : Desa/Kelurahan

KEPENDUDUKAN DAN KETENAGAKERJAAN

TABEL 3.7 : BANYAKNYA BANGUNAN MENURUT PENGGUNAANNYA SERTA JUMLAH RUMAH TANGGA MENURUT JENISNYA KEADAAN AKHIR TAHUN 2015

Desa/Kelurahan	Penggunaan Bangunan				
	Tempat Tinggal	Toko/ Perda- gangan	Industri	Penginap an/ Restoran	Lainnya
(1)	(2)	(3)	(4)	(5)	(6)
001. Pemecutan Kaja	13 225	645	15	16	283
002. Dauh Puri Kaja	5 104	154	30	4	156
003. Dangin Puri Kauh	1 112	83	6	3	34
004. Dangin Puri Kaja	4 343	165	42	12	89
005. Dangin Puri Kangin	2 553	174	20	4	76
006. Tonja	6 895	187	57	1	119
007. Peguyangan	4 864	358	6	2	39
008. Ubung	4 681	752	133	22	28
009. Ubung Kaja	8 650	239	29	8	55
010. Peguyangan Kaja	2 305	117	39	1	13
011. Peguyangan Kangin	5 186	128	31	2	95
Denpasar Utara 2015	58 918	3 004	407	75	987
2014	57 883	2 951	400	75	987
2013	56 826	3 216	399	74	987
2012	54 204	3 216	399	74	987
2011	23 271	3 206	399	74	987

Sumber : BPS Kota Denpasar

KEPENDUDUKAN DAN KETENAGAKERJAAN

TABEL 3.8 : BANYAKNYA RUMAH TANGGA DIRINCI MENURUT SUMBER AIR MINUM YANG DIGUNAKAN KEADAAN AKHIR TAHUN 2015

Desa/Kelurahan	Jumlah Rumah Tangga	Sumber Air Minum			
		PAM	Sumur Pempa	Sumur	Lainnya
(1)	(2)	(3)	(4)	(5)	(6)
001. Pemecutan Kaja	13 225	519	614	192	11 901
002. Dauh Puri Kaja	5 104	200	237	74	4 592
003. Dangin Puri Kauh	1 112	44	52	16	1 001
004. Dangin Puri Kaja	4 343	170	202	63	3 908
005. Dangin Puri Kangin	2 553	100	119	37	2 296
006. Tonja	6 895	270	320	99	6 206
007. Peguyangan	4 864	191	226	71	4 378
008. Ubung	4 681	183	217	68	4 214
009. Ubung Kaja	8 650	339	401	125	7 783
010. Peguyangan Kaja	2 305	91	107	33	2 075
011. Peguyangan Kangin	5 186	203	240	75	4 666
Denpasar Utara 2015	58 918	2 310	2 734	854	53 021
2014	57 883	2 269	2 686	839	52 089
2013	56 826	5 573	8 770	2 284	41 395
2012	54 204	5 391	8 365	2 179	38 196
2011	52 434	5 215	8 092	2 179	36 948

Sumber : BPS Kota Denpasar

TABEL 3.9 : BANYAKNYA RUMAH TANGGA DIRINCI MENURUT SUMBER PENERANGAN YANG DIGUNAKAN KEADAAN AKHIR TAHUN 2015

Desa/Kelurahan	Jumlah Rumah Tangga	Sumber Penerangan	
		Listrik	Non Listrik
(1)	(2)	(3)	(4)
001. Pemecutan Kaja	13 225	13 225	-
002. Dauh Puri Kaja	5 104	5 104	-
003. Dangin Puri Kauh	1 112	1 112	-
004. Dangin Puri Kaja	4 343	4 343	-
005. Dangin Puri Kangin	2 553	2 553	-
006. Tonja	6 895	6 895	-
007. Peguyangan	4 864	4 864	-
008. Ubung	4 681	4 681	-
009. Ubung Kaja	8 650	8 650	-
010. Peguyangan Kaja	2 305	2 305	-
011. Peguyangan Kangin	5 186	5 186	-
Denpasar Utara 2015	58 918	58 918	
2014	57 883	57 883	
2013	56 826	56 826	
2012	54 204	54 204	
2011	52 434	52 434	-

Sumber : BPS Kota Denpasar

KEPENDUDUKAN DAN KETENAGAKERJAAN

TABEL 3.10 : BANYAKNYA RUMAH TANGGA PENGGUNA LISTRIK DIRINCI MENURUT SUMBER PEMBANGKITNYA KEADAAN AKHIR TAHUN 2015

Desa/Kelurahan	Jumlah Rumah Tangga	Sumber Pembangkit Listrik			
		PLN	Diesel Sendro	Kop/KU D	Lainnya
(1)	(2)	(3)	(4)	(5)	(6)
001. Pemecutan Kaja	13 225	13 225	-	-	-
002. Dauh Puri Kaja	5 104	5 104	-	-	-
003. Dangin Puri Kauh	1 112	1 112	-	-	-
004. Dangin Puri Kaja	4 343	4 343	-	-	-
005. Dangin Puri Kangin	2 553	2 553	-	-	-
006. Tonja	6 895	6 895	-	-	-
007. Peguyangan	4 864	4 864	-	-	-
008. Ubung	4 681	4 681	-	-	-
009. Ubung Kaja	8 650	8 650	-	-	-
010. Peguyangan Kaja	2 305	2 305	-	-	-
011. Peguyangan Kangin	5 186	5 186	-	-	-
Denpasar Utara 2015	58 918	58 918			
2014	57 883	57 883			
2013	56 826	56 826			
2012	54 204	54 204			
2011	52 434	52 434	-	-	-

Sumber : BPS Kota Denpasar

KEPENDUDUKAN DAN KETENAGAKERJAAN

TABEL 3.11 : BANYAKNYA RUMAH TANGGA YANG MENGGUNAKAN FASILITAS SANITASI MENURUT JENISNYA KEADAAN AKHIR TAHUN 2015

Desa/Kelurahan	Fasilitas Sanitasi					
	Sendiri		Bersama		Umum	
	Dengan tangki septik	Tanpa tangki septik	Dengan tangki septik	Tanpa tangki septik	Dengan tangki septik	Tanpa tangki septik
(1)	(2)	(3)	(4)	(5)	(6)	(7)
001. Pemecutan Kaja	12,841	-	681	-	-	-
002. Dauh Puri Kaja	4,957	-	262	-	-	-
003. Dangin Puri Kauh	1,115	-	58	-	-	-
004. Dangin Puri Kaja	4,217	-	222	-	-	-
005. Dangin Puri Kangin	2,478	-	132	-	-	-
006. Tonja	6,694	-	356	-	-	-
007. Peguyangan	4,723	-	251	-	-	-
008. Ubung	4,544	-	243	-	-	-
009. Ubung Kaja	8,401	-	443	-	-	-
010. Peguyangan Kaja	2,240	-	118	-	-	-
011. Peguyangan Kangin	5,037	-	266	-	-	-
Denpasar Utara 2015	57 246	-	3 031	-	-	-
2014	56 240	-	2 978	-	-	-
2013	51 145	2 621	2 840	-	-	-
2012	48 785	2 621	2 709	-	-	-
2011	47 192	2 621	2 621	-	-	-

Sumber : BPS Kota Denpasar

KEPENDUDUKAN DAN KETENAGAKERJAAN

TABEL 3.11 Lanjutan

Desa/Kelurahan	Fasilitas Sanitasi				
	Kamar Mandi		Tergenan g	Kakus	
	Sendiri	Bersama		Mengalir tak lancar	Mengalir lancar
(1)	(8)	(9)	(10)	(11)	(12)
001. Pemecutan Kaja	12 794	674	-	-	-
002. Dauh Puri Kaja	4 938	260	-	-	-
003. Dangin Puri Kauh	1 077	56	-	-	-
004. Dangin Puri Kaja	4 203	220	-	-	-
005. Dangin Puri Kangin	2 469	130	-	-	-
006. Tonja	6 668	353	-	-	-
007. Peguyangan	4 705	248	-	-	-
008. Ubung	4 526	240	-	-	-
009. Ubung Kaja	8 368	441	-	-	-
010. Peguyangan Kaja	2 231	116	-	-	-
011. Peguyangan Kangin	4 989	263	-	-	-
Denpasar Utara 2015	56 970	3 002	-	-	-
2014	54 985	2 898	-	-	-
2013	53 981	2 845	-	-	-
2012	51 491	2 714	-	-	-
2011	49 809	2 625	-	-	-

Sumber : BPS Kota Denpasar

BAB

SOSIAL

4

JUMLAH SEKOLAH MENURUT TINGKATAN



TK

75 Gedung

SD

54 Gedung

SMP

19 Gedung

SMA

22 Gedung

ULASAN DATA SOSIAL

Banyaknya Sekolah, murid dan guru menurut tingkatannya di masing masing desa/Kelurahan dari tingkat TK, SD, SMP dan SMU sekolah negeri dan swasta Serta perguruan tinggi negeri dan swasta (Lihat tabel 4)

Berhasil tidaknya pembangunan suatu bangsa banyak dipengaruhi oleh tingkat pendidikan penduduknya. Semakin tinggi tingkat pendidikan penduduknya berdampak positif bagi masa depan. Selama tiga tahun terakhir, penduduk Kecamatan Denpasar Utara yang tamat sekolah SMU ke atas mengalami peningkatan. Untuk menunjang tercapainya program pembangunan di bidang pendidikan, perlu dukungan infrastruktur yang memadai. Pemerintah harus menjamin ketersediaan sarana dan prasarana sekolah di berbagai jenjang pendidikan. Rasio murid terhadap guru lebih ditekan lagi agar kualitas sumber daya manusia di Kecamatan Denpasar Utara lebih baik dan berdaya saing tinggi.

Di masing masing desa/kelurahan seperti Dokter umum, dokter gigi, bidan, tukang pijat. Disamping itu di desa/kelurahan memiliki fasilitas kesehatan seperti pos yandu, poliklinik, puskesmas, puskesmas pembantu, dokter praktek, rumah sakit bersalin (Lihat tabel 5.2) Banyaknya panti asuhan dan penderita cacat seperti tuna netra, tuna wicara, tuna grahita dan cacat anggota badan (Lihat tabel 5.3). Banyaknya akseptor KB di lihat dari alat kontrasepsi yang digunakan seperti IUD, Pil, Kondum, obat vagina, MOW, MOP suntik KB serta Implan di masing masing desa/kelurahan (Lihat tabel 5.4)

Dalam upaya meningkatkan kualitas masyarakat Denpasar Utara, maka ketersediaan sarana kesehatan yang dapat diakses oleh seluruh lapisan masyarakat adalah suatu keharusan guna melindungi kesehatan masyarakat dengan menjamin tersedianya upaya kesehatan yang paripurna, merata, terjangkau, bermutu dan berkeadilan.

Fasilitas kesehatan yang tersedia di Kecamatan Denpasar Utara secara umum sudah sangat memadai, hal ini dapat dilihat dari tempat praktek dokter yang telah ada di setiap desa/kelurahan. Namun ketersediaan puskesmas sebagai fasilitas kesehatan yang lebih dekat dengan masyarakat perlu mendapat perhatian, karena belum semua desa/kelurahan di Denpasar Utara memiliki puskesmas.

**Gambar 4.1 : Jumlah Murud Dan Guru Taman Kanak-kanak
Di Kec. Denpasar Utara, 2015**

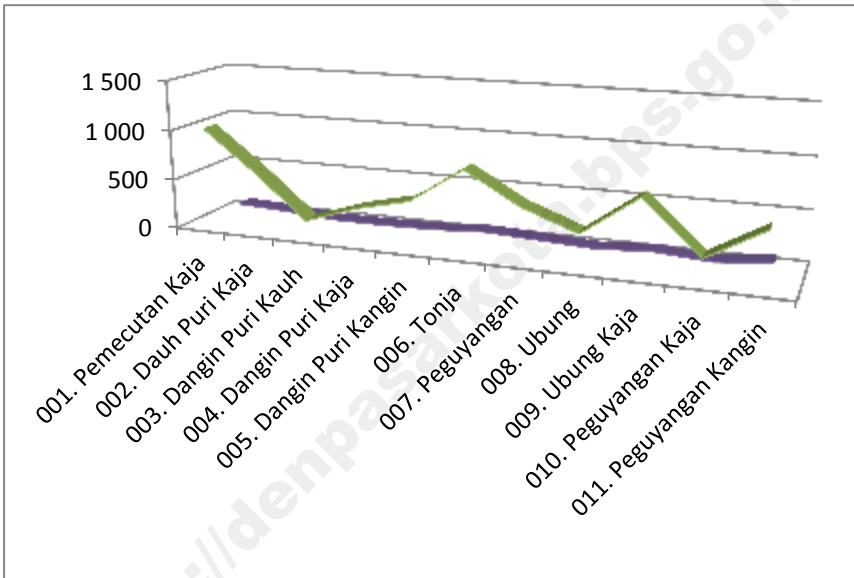

TABEL 4.1 : BANYAKNYA SEKOLAH, MURID DAN GURU TK KEADAAN AKHIR TAHUN 2015

Desa/Kelurahan	TK			
	Gedung	Sekolah	Murid	Guru
(1)	(2)	(3)	(4)	(5)
001. Pemecutan Kaja	14	14	1 011	88
002. Dauh Puri Kaja	6	6	612	64
003. Dangin Puri Kauh	2	2	171	28
004. Dangin Puri Kaja	6	6	350	27
005. Dangin Puri Kangin	8	8	477	39
006. Tonja	8	8	832	71
007. Peguyangan	7	7	530	48
008. Ubung	4	4	334	24
009. Ubung Kaja	9	9	727	58
010. Peguyangan Kaja	4	4	228	21
011. Peguyangan Kangin	7	7	545	75
Denpasar Utara 2015	75	75	5 817	543
2014	74	74	5 698	457
2013	67	67	5 060	402
2012	67	67	4 838	400
2011	61	61	4 371	352

Sumber : Dinas Pendidikan Pemuda dan Olah Raga (UPT DENUT) Kota Denpasar

TABEL 4.2 : BANYAKNYA SEKOLAH, MURID DAN GURU SD KEADAAN AKHIR TAHUN 2015

Desa/Kelurahan	SD Negeri				SD Swasta			
	Ge- dung	Seko- lah	Murid	Guru	Ge- dung	Seko- lah	Murid	Guru
(1)	(2)	(3)	(4)	(5)	(6)	(7)	(8)	(9)
001. Pemecutan Kaja	9	9	4 242	94	1	1	281	32
002. Dauh Puri Kaja	4	4	1 970	61	-	-	-	-
003. Dangin Puri Kauh	1	1	230	17	-	-	-	-
004. Dangin Puri Kaja	3	3	1 548	71	-	-	-	-
005. Dangin Puri Kangin	4	4	1 486	59	3	3	1 706	43
006. Tonja	5	5	1 901	55	1	1	255	24
007. Peguyangan	5	5	1 624	53	-	-	-	-
008. Ubung	2	2	1 010	35	2	2	685	19
009. Ubung Kaja	4	4	1 592	49	2	2	567	20
010. Peguyangan Kaja	3	3	680	25	-	-	-	-
011. Peguyangan Kangin	4	4	1 062	30	1	1	191	14
Denpasar Utara 2015	44	44	17 345	549	10	10	3 685	152
2014	44	44	17 853	601	10	10	3 637	168
2013	-	-	-	-	9	9	3 289	159
2012	-	-	-	-	9	9	3 231	170
2011	-	-	-	-	10	10	3 145	87

Sumber : Dinas Pendidikan Pemuda dan Olah Raga Kota Denpasar

TABEL 4.3 : BANYAKNYA SEKOLAH, MURID DAN GURU SMP KEADAAN AKHIR TAHUN 2015

Desa/Kelurahan	SMP Negeri				SMP Swasta			
	Ge- dung	Seko- lah	Murid	Guru	Ge- dung	Seko- lah	Murid	Guru
(1)	(2)	(3)	(4)	(5)	(6)	(7)	(8)	(9)
001. Pemecutan Kaja	2	2	2 580	117	2	2	1 750	93
002. Dauh Puri Kaja	1	1	1 222	51	2	2	1 401	121
003. Dangin Puri Kauh	-	-	-	-	-	-	-	-
004. Dangin Puri Kaja	-	-	-	-	-	-	-	-
005. Dangin Puri Kangin	1	1	1 085	72	4	4	2 609	160
006. Tonja	-	-	-	-	-	-	-	-
007. Peguyangan	-	-	-	-	1	1	106	11
008. Ubung	1	1	1 077	60	2	2	430	40
009. Ubung Kaja	-	-	-	-	2	2	762	61
010. Peguyangan Kaja	1	1	1 042	42	-	-	-	-
011. Peguyangan Kangin	-	-	-	-	-	-	-	-
Denpasar Utara 2015	6	6	7 006	342	13	13	7 058	486
2014	6	6	7 980	358	13	13	6 016	448
2013	6	6	7 729	358	13	13	6 048	448
2012	6	6	6 662	350	13	13	6 289	487
2011	5	5	5 088	279	13	13	7 857	543

Sumber : Dinas Pendidikan Pemuda dan Olah Raga Kota Denpasar

TABEL 4.4 : BANYAKNYA SEKOLAH, MURID DAN GURU SMU KEADAAN AKHIR TAHUN 2015

Desa/Kelurahan	SMU Negeri				SMU Swasta			
	Ge- dung	Seko- lah	Murid	Guru	Ge- dung	Seko- lah	Murid	Guru
(1)	(2)	(3)	(4)	(5)	(6)	(7)	(8)	(9)
001. Pemecutan Kaja	1	1	1 841	181	-	-	-	-
002. Dauh Puri Kaja	-	-	-	-	1	1	575	60
003. Dangin Puri Kauh	-	-	-	-	-	-	-	-
004. Dangin Puri Kaja	-	-	-	-	1	1	276	34
005. Dangin Puri Kangin	2	2	2 801	276	7	7	4 190	300
006. Tonja	-	-	-	-	2	2	1 438	115
007. Peguyangan	-	-	-	-	1	1	481	60
008. Ubung	-	-	-	-	2	2	214	36
009. Ubung Kaja	-	-	-	-	2	2	373	77
010. Peguyangan Kaja	1	1	1 696	93	2	2	360	107
011. Peguyangan Kangin	-	-	-	-	-	-	-	-
Denpasar Utara 2015	4	4	6 338	550	18	18	7 907	789
2014	4	4	6 338	569	17	17	7 367	767
2013	4	4	6 596	569	17	17	7 132	767
2012	4	4	6 238	458	17	17	7 167	763
2011	4	4	6 060	460	17	17	6 687	722

Sumber : Dinas Pendidikan Pemuda dan Olah Raga Kota Denpasar

TABEL 4.5 : BANYAKNYA SEKOLAH, MURID DAN GURU IBTIDAIYAH, TSANAWIYAH KEADAAN AKHIR TAHUN 2015

Desa/Kelurahan	Ibtidaiyah				Tsanawiyah			
	Ge- dung	Seko- lah	Murid	Guru	Ge- dung	Seko- lah	Murid	Guru
(1)	(2)	(3)	(4)	(5)	(6)	(7)	(8)	(9)
001. Pemecutan Kaja	-	-	-	-	-	-	-	-
002. Dauh Puri Kaja	1	1	435	18	1	1	312	20
003. Dangin Puri Kauh	-	-	-	-	-	-	-	-
004. Dangin Puri Kaja	-	-	-	-	-	-	-	-
005. Dangin Puri Kangin	-	-	-	-	-	-	-	-
006. Tonja	-	-	-	-	-	-	-	-
007. Peguyangan	-	-	-	-	-	-	-	-
008. Ubung	1	1	231	13	-	-	-	-
009. Ubung Kaja	-	-	-	-	-	-	-	-
010. Peguyangan Kaja	-	-	-	-	-	-	-	-
011. Peguyangan Kangin	-	-	-	-	-	-	-	-
Denpasar Utara 2015	2	2	666	31	1	1	312	20
2014	2	2	505	44	1	1	312	20
2013	2	2	939	44	1	1	312	20
2012	2	2	939	44	1	1	312	20
2011	2	2	878	24	-	-	-	-

Sumber : Dinas Pendidikan Pemuda dan Olah Raga Kota Denpasar

**TABEL 4.6 : BANYAKNYA UNIVERSITAS, MAHASISWA DAN DOSEN
KEADAAN AKHIR TAHUN 2015**

Desa/Kelurahan	Perguruan Tinggi Negeri				Perguruan Tinggi Swasta			
	Ge- dung	Seko- lah	Murid	Guru	Ge- dung	Seko- lah	Murid	Guru
(1)	(2)	(3)	(4)	(5)	(6)	(7)	(8)	(9)
001. Pemecutan Kaja	-	-	-	-	-	-	-	-
002. Dauh Puri Kaja	-	-	-	-	-	-	-	-
003. Dangin Puri Kauh	-	-	-	-	-	-	-	-
004. Dangin Puri Kaja	-	-	-	-	1	1	72	12
005. Dangin Puri Kangin	-	-	-	-	5	5	9 672	579
006. Tonja	1	1	2 447	162	3	3	4 203	544
007. Peguyangan	-	-	-	-	1	1	1 688	248
008. Ubung	-	-	-	-	-	-	-	-
009. Ubung Kaja	-	-	-	-	-	-	-	-
010. Peguyangan Kaja	-	-	-	-	-	-	-	-
011. Peguyangan Kangin	-	-	-	-	-	-	-	-
Denpasar Utara 2015	1	1	2 447	162	10	10	15 635	1 383
2014	1	1	2 724	161	10	10	15 201	1 275
2013	1	1	4 438	286	10	10	19 575	1 275
2012	1	1	4 438	286	10	10	18 887	1 274
2011	1	1	745	82	11	11	19 698	765

Sumber : Dinas Pendidikan Pemuda dan Olah Raga Kota Denpasar

TABEL 4.7 : BANYAKNYA SEKOLAH MENURUT STATUS KEPEMILIKAN KEADAAN AKHIR TAHUN 2015

Desa/Kelurahan	Status Kepemilikan					
	TK		SD		SLTP	
	Pemerintah	Swasta	Pemerintah	Swasta	Pemerintah	Swasta
(1)	(2)	(3)	(4)	(5)	(6)	(7)
001. Pemecutan Kaja	-	14	9	1	2	2
002. Dauh Puri Kaja	1	5	4	1	1	2
003. Dangin Puri Kauh	-	2	1	-	-	-
004. Dangin Puri Kaja	-	6	3	-	-	-
005. Dangin Puri Kangin	-	8	4	3	1	4
006. Tonja	-	8	5	1	-	-
007. Peguyangan	-	6	5	-	-	1
008. Ubung	-	4	2	3	1	2
009. Ubung Kaja	-	9	4	1	-	1
010. Peguyangan Kaja	-	4	3	-	1	-
011. Peguyangan Kangin	-	7	4	1	1	-
Denpasar Utara 2015	1	73	44	10	5	10
2014	1	73	44	10	5	10
2013	1	54	35	10	5	10
2012	1	54	35	10	5	10
2011	1	60	44	13	6	12

Sumber : Dinas Pendidikan Pemuda dan Olah Raga Kota Denpasar

Tabel 4.7 Lanjutan

Desa/Kelurahan	Status Kepemilikan			
	SMU		Akademi/Universitas	
	Pemerintah	Swasta	Pemerintah	Swasta
(1)	(8)	(9)	(10)	(11)
001. Pemecutan Kaja	1	-	-	-
002. Dauh Puri Kaja	-	1	-	-
003. Dangin Puri Kauh	-	-	-	-
004. Dangin Puri Kaja	-	2	-	1
005. Dangin Puri Kangin	2	7	-	5
006. Tonja	-	1	1	3
007. Peguyangan	-	2	-	1
008. Ubung	1	1	-	-
009. Ubung Kaja	-	3	-	-
010. Peguyangan Kaja	1	-	-	-
011. Peguyangan Kangin	-	-	-	-
Denpasar Utara 2015	5	17	1	10
2014	5	17	1	10
2013	5	17	1	10
2012	5	17	1	10
2011	5	17	1	10

Sumber : Dinas Pendidikan Pemuda dan Olah Raga Kota Denpasar

TABEL 4.8 : BANYAKNYA TENAGA KESEHATAN DIRINCI MENURUT JENISNYA KEADAAN AKHIR TAHUN 2015

Desa/Kelurahan	Dokter			Bidan	Mantri Kesehatan	Dukun Bersalin	Dukun Pijat
	Umum	Spesialis	Gigi				
(1)	(2)	(3)	(4)	(5)	(6)	(7)	(8)
001. Pemecutan Kaja	22	5	1	20	30	-	-
002. Dauh Puri Kaja	19	4	1	2	20	-	-
003. Dangin Puri Kauh	7	2	1	2	-	-	-
004. Dangin Puri Kaja	7	3	1	3	1	-	-
005. Dangin Puri Kangin	17	5	1	5	2	-	-
006. Tonja	4	2	-	3	4	-	-
007. Peguyangan	10	3	1	6	4	-	-
008. Ubung	19	6	-	-	-	-	-
009. Ubung Kaja	22	6	-	18	16	-	-
010. Peguyangan Kaja	6	4	1	4	-	-	-
011. Peguyangan Kangin	12	3	1	8	12	-	-
Denpasar Utara 2015	145	43	8	71	89	-	-
2014	145	43	8	71	89	-	-
2013	132	43		175	140	-	-
2012	132	43		175	140	-	-
2011	132	43		175	140	-	-

Sumber : Desa/Kelurahan (Podes)

**TABEL 4.9 : BANYAKNYA FASILITAS/SARANA KESEHATAN DIRINCI
MENURUT JENISNYA KEADAAN AKHIR TAHUN 2015**

Desa/Kelurahan	Pos Yandu	Poliklinik	Puskesmas	puskesmas pembantu	Dokter Praktek	Rumah Sakit Bersalin	Pos KB
(1)	(2)	(3)	(4)	(5)	(6)	(7)	(8)
001. Pemecutan Kaja	13	1	1	-	25	2	-
002. Dauh Puri Kaja	14	-	1	-	10	-	-
003. Dangin Puri Kauh	5	1	-	-	4	-	5
004. Dangin Puri Kaja	8	1	-	-	4	3	7
005. Dangin Puri Kangin	8	1	1	-	6	1	11
006. Tonja	10	-	-	1	16	-	10
007. Peguyangan	13	1	-	1	5	2	-
008. Ubung	4	1	-	1	6	-	-
009. Ubung Kaja	18	1	-	1	29	-	-
010. Peguyangan Kaja	12	-	-	1	2	1	-
011. Peguyangan Kangin	12	-	-	1	4	-	-
Denpasar Utara 2015	117	7	3	6	111	9	33
2014	117	7	3	6	111	9	33
2013	117	7	3	6	111	9	33
2012	117	7	3	6	105	13	33
2011	117	7	3	6	105	13	33

Sumber : Desa/Kelurahan (Podes)

TABEL 4.10 : BANYAKNYA PANTI ASUHAN DAN PENDERITA CACAT DIRINCI MENURUT JENISNYA KEADAAN AKHIR TAHUN 2015

Desa/Kelurahan	Panti Asuhan	Tuna Netra	Tuna Wicara	Tuna Grahita	Cacat Anggota Badan	Lainnya
(1)	(2)	(3)	(4)	(5)	(6)	(7)
001. Pemecutan Kaja	2	9	12	3	12	8
002. Dauh Puri Kaja	1	1	2	1	-	13
003. Dangin Puri Kauh	-	-	3	-	4	5
004. Dangin Puri Kaja	-	2	-	9	4	5
005. Dangin Puri Kangin	-	-	-	1	4	3
006. Tonja	-	2	-	6	7	8
007. Peguyangan	-	4	-	3	28	12
008. Ubung	-	1	-	8	3	2
009. Ubung Kaja	1	-	-	11	25	9
010. Peguyangan Kaja	-	7	1	14	24	12
011. Peguyangan Kangin	-	-	-	-	33	-
Denpasar Utara 2015	4	26	18	56	144	77
2014	4	26	18	56	144	77
2013	4	26	17	56	144	77
2012	4	41	19	70	24	138
2011	4	41	19	70	24	138

Sumber : Desa/Kelurahan (Podes)

TABEL 4.11 : BANYAKNYA AKSEPTOR KB DIRINCI MENURUT ALAT KONTRASEPSI YANG DIGUNAKAN KEADAAN AKHIR TAHUN 2015

Desa/Kelurahan	IUD lis	PIL bina	Kon- dom	Obat Vagi- na	MOW Tub	MOP Vas	Suntik	Im- plan
(1)	(2)	(3)	(4)	(5)	(6)	(7)	(8)	(9)
001. Pemecutan Kaja	1 454	257	158	-	203	20	515	7
002. Dauh Puri Kaja	455	279	242	-	188	5	549	10
003. Dangin Puri Kauh	223	45	108	-	37	1	204	-
004. Dangin Puri Kaja	407	95	42	-	92	1	360	12
005. Dangin Puri Kangin	316	57	71	-	43	-	189	7
006. Tonja	506	52	50	-	21	1	275	36
007. Peguyangan	761	68	101	-	141	4	96	5
008. Ubung	220	128	29	-	118	-	238	18
009. Ubung Kaja	573	391	107	-	270	-	541	15
010. Peguyangan Kaja	395	99	10	-	105	-	312	6
011. Peguyangan Kangin	717	99	53	-	88	2	423	22
Denpasar Utara 2015	6 027	1 570	971	-	1 306	34	3 702	138
2014	9 414	2 041	923	-	1 286	36	5 063	81
2013	9 040	2 039	923	-	907	36	4 944	79
2012	9 392	2 023	910	-	947	34	4 906	79
2011	9 365	1 979	973	-	1 040	29	4 974	82

Sumber : Badan KB Dan Pemberdayaan Perempuan Kota Denpasar

**TABEL 4.12 : JUMLAH PASANGAN USIA SUBUR BUKAN PESERTA KB
AKHIR TAHUN 2015**

Desa/Kelurahan	Hamil	Ingin Anak Segera (IAS)	Ingin Anak Ditunda (IAT)	Tidak ingin Anak Lagi	JUMLAH
(1)	(2)	(3)	(4)	(5)	(6)
001. Pemecutan Kaja	250	247	285	261	1 043
002. Dauh Puri Kaja	19	397	29	75	520
003. Dangin Puri Kauh	5	75	93	103	276
004. Dangin Puri Kaja	11	374	132	9	526
005. Dangin Puri Kangin	9	301	74	17	401
006. Tonja	80	180	115	227	602
007. Peguyangan	58	573	20	13	664
008. Ubung	21	340	56	50	467
009. Ubung Kaja	22	137	96	477	732
010. Peguyangan Kaja	28	105	154	120	407
011. Peguyangan Kangin	47	471	34	38	590
Denpasar Utara 2015	550	3 200	1 088	1 390	6 228
2014	330	2 138	421	543	3 432
2013	335	2 197	430	543	3 505
2012	691	4 178	945	-	7 197
2011	-	-	-	-	-

Sumber : Badan KB Dan Pemberdayaan Perempuan Kota Denpasar

**TABEL 4.13 : BANYAKNYA PENDUDUK DIRINCI MENURUT AGAMA
KEADAAN AKHIR TAHUN 2015**

Desa/Kelurahan	Islam	Katolik	Kristen	Hindu	Budha	Jumlah
(1)	(2)	(3)	(4)	(5)	(6)	(7)
001. Pemecutan Kaja	6 554	834	486	34 458	126	42 458
002. Dauh Puri Kaja	7 152	146	460	7 944	853	16 556
003. Dangin Puri Kauh	23	2	75	3 578	372	4 050
004. Dangin Puri Kaja	1 636	238	367	12 970	82	15 294
005. Dangin Puri Kangin	1 820	128	590	6 377	73	8 988
006. Tonja	2 570	339	521	18 285	105	21 820
007. Peguyangan	2 297	202	202	14 013	92	16 806
008. Ubung	2 231	329	219	10 220	263	13 263
009. Ubung Kaja	5 514	402	798	21 451	335	28 500
010. Peguyangan Kaja	574	21	188	7 887	14	8 685
011. Peguyangan Kangin	497	27	170	17 479	9	18 181
Denpasar Utara 2015	30 868	2 667	4 077	154 663	2 324	194 600
2014	30 326	2 620	4 005	151 945	2 284	191 180
2013	29 772	2 573	3 932	149 171	2 242	187 690
2012	29 441	2 544	3 888	147 510	2 217	185 600
2011	28 479	2 461	3 761	142 692	2 144	179 538

Sumber : Kementerian Agama Kota Denpasar

**TABEL 4.13 : BANYAKNYA PENDUDUK DIRINCI MENURUT AGAMA
KEADAAN AKHIR TAHUN 2015**

Desa/Kelurahan	Islam	Katolik	Kristen	Hindu	Budha	Jumlah
(1)	(2)	(3)	(4)	(5)	(6)	(7)
001. Pemecutan Kaja	6 554	834	486	34 458	126	42 458
002. Dauh Puri Kaja	7 152	146	460	7 944	853	16 556
003. Dangin Puri Kauh	23	2	75	3 578	372	4 050
004. Dangin Puri Kaja	1 636	238	367	12 970	82	15 294
005. Dangin Puri Kangin	1 820	128	590	6 377	73	8 988
006. Tonja	2 570	339	521	18 285	105	21 820
007. Peguyangan	2 297	202	202	14 013	92	16 806
008. Ubung	2 231	329	219	10 220	263	13 263
009. Ubung Kaja	5 514	402	798	21 451	335	28 500
010. Peguyangan Kaja	574	21	188	7 887	14	8 685
011. Peguyangan Kangin	497	27	170	17 479	9	18 181
Denpasar Utara 2015	30 868	2 667	4 077	154 663	2 324	194 600
2014	30 326	2 620	4 005	151 945	2 284	191 180
2013	29 772	2 573	3 932	149 171	2 242	187 690
2012	29 441	2 544	3 888	147 510	2 217	185 600
2011	28 479	2 461	3 761	142 692	2 144	179 538

Sumber : Kementerian Agama Kota Denpasar

**TABEL 4.15 : BANYAKNYA TINDAK KEJAHATAN YANG TERJADI DAN
DILAPORKAN KE POLISI DIRINCI MENURUT JENISNYA
KEADAAN AKHIR TAHUN 2015**

Desa/Kelurahan	Pencu- likan	Pembu- nuhan	Peng- aniaya- an	Curas	Curat	Bunuh Diri	Perju- dian
(1)	(2)	(3)	(4)	(5)	(6)	(7)	(8)
001. Pemecutan Kaja	-	-	1	-	-	1	3
002. Dauh Puri Kaja	-	-	1	-	-	1	2
003. Dangin Puri Kauh	-	-	-	-	-	-	-
004. Dangin Puri Kaja	-	-	-	-	-	-	-
005. Dangin Puri Kangin	-	-	-	-	-	-	-
006. Tonja	-	-	-	-	-	-	-
007. Peguyangan	-	-	2	-	1	-	-
008. Ubung	-	1	1	-	5	-	-
009. Ubung Kaja	-	-	-	1	1	-	3
010. Peguyangan Kaja	-	-	-	-	2	-	-
011. Peguyangan Kangin	-	-	-	-	1	1	-
Denpasar Utara 2015	-	1	5	1	10	3	8
2014	-	-	3	-	6	3	8
2013	-	-	27	2	28	0	0
2012	-	-	20	3	33	4	3
2011	-	1	19	4	33	1	18

Sumber : Polsek Denpasar Utara

TABEL 4.15 Lanjutan

Desa/Kelurahan	Perzi- nahan	Pemal- suan	Kena- kalan Remaja	Curan- mor	Narko- tika	Kecela- kaan Lain	Penipu- an
(1)	(9)	(10)	(11)	(12)	(13)	(14)	(15)
001. Pemecutan Kaja	-	-	-	2	1	-	-
002. Dauh Puri Kaja	-	-	-	4	-	-	-
003. Dangin Puri Kauh	-	-	-	-	-	-	-
004. Dangin Puri Kaja	-	-	-	-	-	-	-
005. Dangin Puri Kangin	-	-	-	-	-	-	-
006. Tonja	-	-	-	-	-	-	-
007. Peguyangan	-	-	-	3	-	-	-
008. Ubung	-	-	-	5	-	-	-
009. Ubung Kaja	-	-	-	5	-	-	1
010. Peguyangan Kaja	-	-	-	1	-	-	-
011. Peguyangan Kangin	-	-	-	-	-	-	-
Denpasar Utara 2015	-	-	-	20	-	-	1
2014	-	-	-	10	-	-	1
2013	2	-	-	27	-	-	5
2012	-	-	-	20	-	-	2
2011	1	-	-	-	-	-	7

Sumber : Polsek Denpasar Utara

TABEL 4.15 Lanjutan

Desa/Kelurahan	Pengru- sakan	Kebakara n	Peng- gelapan	Banjir	Lainnya
(1)	(16)	(17)	(18)	(19)	(20)
001. Pemecutan Kaja	-	-	-	-	2
002. Dauh Puri Kaja	-	-	-	-	6
003. Dangin Puri Kauh	-	-	-	-	-
004. Dangin Puri Kaja	-	-	-	-	2
005. Dangin Puri Kangin	-	-	-	-	-
006. Tonja	-	-	-	-	-
007. Peguyangan	-	1	-	-	6
008. Ubung	-	1	-	-	3
009. Ubung Kaja	-	1	-	-	2
010. Peguyangan Kaja	-	-	-	-	-
011. Peguyangan Kangin	-	1	-	-	-
Denpasar Utara 2015	-	4	-	-	21
2014	-	2	-	-	13
2013	-	5	7	-	26
2012	1	11	3	-	41
2011	2	2	7	-	54

Sumber : Polsek Denpasar Utara

TABEL 4.16 : BANYAKNYA POS KEAMANAN MENURUT JENISNYA DAN JUMLAH PERSONILNYA KEADAAN AKHIR TAHUN 2015

Desa/Kelurahan	Jenis Pos Keamanan					
	Babinkamtibmas	Babinsa		Hansip		
	Jumlah Personil	Jumlah Personil	Jumlah Personil	Jumlah Personil	Jumlah Personil	
(1)	(2)	(3)	(4)	(5)	(6)	(7)
001. Pemecutan Kaja	1	1	2	1	1	23
002. Dauh Puri Kaja	1	1	1	1	1	31
003. Dangin Puri Kauh	1	1	1	1	1	31
004. Dangin Puri Kaja	1	1	1	1	1	31
005. Dangin Puri Kangin	1	1	1	1	1	31
006. Tonja	1	1	1	1	1	31
007. Peguyangan	1	1	1	1	1	30
008. Ubung	1	1	1	1	1	31
009. Ubung Kaja	1	1	1	1	1	31
010. Peguyangan Kaja	1	1	1	1	1	31
011. Peguyangan Kangin	1	1	1	1	1	25
Denpasar Utara 2015	11	11	12	11	11	326
2014	11	11	12	11	11	326
2013	11	11	12	11	11	326
2012	11	11	12	11	11	328
2011	11	11	11	11	11	324

Sumber : Polsek Denpasar Utara

BAB

PERTANIAN

5

**Jumlah Luas Panen Padi
Sawah Tahun 2015 sebanyak
1 650.29 Ha**

**Produksi Padi Sawah Tahun 2015
sebanyak 18 052 ton**



ULASAN DATA PERTANIAN

Luas Desa dan luas sawah di wilayah Kecamatan Denpasar Utara luas lahan sawah tahun 2015 seluas 707 Ha berkurang dari tahun sebelumnya sedangkan luas tanah kering 2435 Ha. Di Kecamatan Denpasar utara ada 4 desa yang tidak memiliki lahan sawah yaitu desa Pemecutan Kaja, Desa Dauh Puri Kaja, Desa Dangin Puri Kauh dan Desa Dangin Puri Kangin. Untuk Luas sawah, Luas Panen dan Produksinya di masing masing desa tersebut dapat di lihat di tabel 8.2. Begitu juga dengan luas taman, luas panen dan produksi untuk palawija yaitu Kacang Kedelai dapat di lihat di tabel 8.3. Jenis ternak yang dipelihara di Kecamatan Denpasar Utara yaitu sapi, babi, ayam, itik. Secara umum ternak sapi, itik, ternak babi dan ayam mengalami penurunan di bandingkan dengan tahun sebelumnya.

Gambar 5.1 : Populasi Ternak Sapi Se Kecamatan Denpasar Utara, 2015

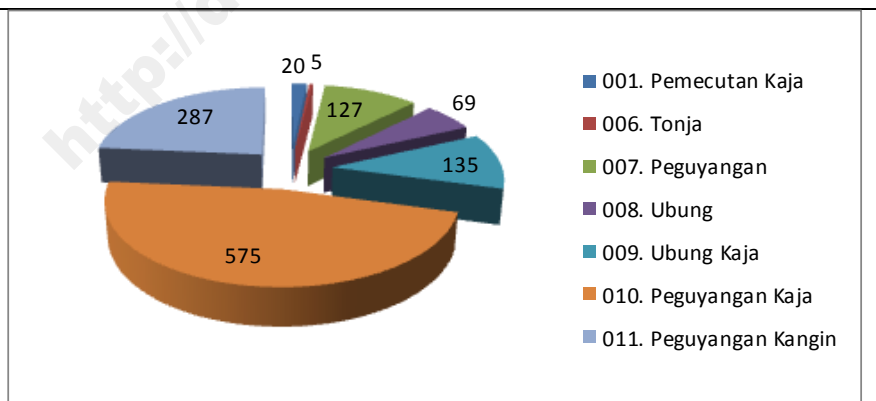

**TABEL 5.1 : LUAS DESA DAN LUAS SAWAH DIRINCI MENURUT
PENGUNAANNYA SERTA JENIS PENGAIRANNYA KEADAAN
AKHIR TAHUN 2015**

Desa/Kelurahan	Luas Desa		Luas sawah yang dapat diusahakan dipanen 2 atau lebih setahun (Ha)		
	Tanah Sawah	Tanah Kering	Irigasi Teknis	Irigasi 1/2 Teknis	Irigasi Sederhan a
(1)	(2)	(3)	(4)	(5)	(6)
001. Pemecutan Kaja	-	385.00	-	-	-
002. Dauh Puri Kaja	-	109.00	-	-	-
003. Dangin Puri Kauh	-	72.00	-	-	-
004. Dangin Puri Kaja	5.00	137.00	-	5.00	-
005. Dangin Puri Kangin	-	75.00	-	-	-
006. Tonja	5.00	225.00	-	5.00	-
007. Peguyangan	115.00	529.00	-	115.00	-
008. Ubung	5.00	98.00	-	5.00	-
009. Ubung Kaja	118.00	312.00	-	118.00	-
010. Peguyangan Kaja	246.00	290.00	-	246.00	-
011. Peguyangan Kangin	213.00	203.00	-	213.00	-
Denpasar Utara 2015	707.00	2 435.00	-	707.00	-
2014	712.00	2 420.00	-	712.00	-
2013	712.00	2 420.00	-	712.00	-
2012	722.00	2 420.00	-	722.00	-
2011	751.00	2 187.00	-	751.00	-

Sumber : Dinas Pertanian Tanaman Pangan dan Hortikultura

PERTANIAN

TABEL 5.2 : LUAS TANAM, LUAS PANEN DAN PRODUKSI PADI SAWAH DAN PADI LADANG KEADAAN AKHIR TAHUN 2015

Desa/Kelurahan	Padi Sawah			Padi Ladang		
	Luas Tanam (Ha)	Luas Panen (Ha)	Produksi (Ton)	Luas Tanam (Ha)	Luas Panen (Ha)	Produksi (Ton)
(1)	(2)	(3)	(4)	(5)	(6)	(7)
001. Pemecutan Kaja	-	-	-	-	-	-
002. Dauh Puri Kaja	-	-	-	-	-	-
003. Dangin Puri Kauh	-	-	-	-	-	-
004. Dangin Puri Kaja	-	-	-	-	-	-
005. Dangin Puri Kangin	-	-	-	-	-	-
006. Tonja	-	-	-	-	-	-
007. Peguyangan	281.35	243.03	8 780.56	-	-	-
008. Ubung	57.69	9.26	250.44	-	-	-
009. Ubung Kaja	#REF!	#REF!	#REF!	-	-	-
010. Peguyangan Kaja	#REF!	#REF!	#REF!	-	-	-
011. Peguyangan Kangin	#REF!	#REF!	#REF!	-	-	-
Denpasar Utara 2015	#REF!	#REF!	#REF!	-	-	-
2014	1 760.00	1 208.00	8 754.00	-	-	-
2013	1 285.00	1 285.00	7 741.00	-	-	-
2012	1 305.00	1 419.00	8 445.00	-	-	-
2011	1 293.64	1 290.02	6 757.00	-	-	-

Sumber : Dinas Pertanian Tanaman Pangan dan Hortikultura

TABEL 5.3 : LUAS TANAM, LUAS PANEN DAN PRODUKSI JAGUNG DAN KACANG TANAH KEADAAN AKHIR TAHUN 2015

Desa/Kelurahan	Jagung			Kacang Tanah		
	Luas Tanam (Ha)	Luas Panen (Ha)	Produksi (Ton)	Luas Tanam (Ha)	Luas Panen (Ha)	Produksi (Ton)
(1)	(2)	(3)	(4)	(5)	(6)	(7)
001. Pemecutan Kaja	-	-	-	-	-	-
002. Dauh Puri Kaja	-	-	-	-	-	-
003. Dangin Puri Kauh	-	-	-	-	-	-
004. Dangin Puri Kaja	-	-	-	-	-	-
005. Dangin Puri Kangin	-	-	-	-	-	-
006. Tonja	-	-	-	-	-	-
007. Peguyangan	-	-	-	-	-	-
008. Ubung	-	-	-	-	-	-
009. Ubung Kaja	-	-	-	-	-	-
010. Peguyangan Kaja	-	-	-	-	-	-
011. Peguyangan Kangin	-	-	-	-	-	-
Denpasar Utara 2015	-	-	-	-	-	-
2014	-	-	-	-	-	-
2013	-	-	-	-	-	-
2012	1.00	2.00	65.00	-	-	-
2011	26.00	25.00	247.00	8.00	8.00	13.00

Sumber : Dinas Pertanian Tanaman Pangan dan Hortikultura

TABEL 5.4 : LUAS TANAM, LUAS PANEN DAN PRODUKSI KACANG KEDELAI DAN SEMANGKA KEADAAN AKHIR TAHUN 2015

Desa/Kelurahan	Kacang Kedelai			Semangka		
	Luas Tanam (Ha)	Luas Panen (Ha)	Produksi (Ton)	Luas Tanam (Ha)	Luas Panen (Ha)	Produksi (Ton)
(1)	(2)	(3)	(4)	(5)	(6)	(7)
001. Pemecutan Kaja	-	-	-	-	-	-
002. Dauh Puri Kaja	-	-	-	-	-	-
003. Dangin Puri Kauh	-	-	-	-	-	-
004. Dangin Puri Kaja	-	-	-	-	-	-
005. Dangin Puri Kangin	-	-	-	-	-	-
006. Tonja	-	-	-	-	-	-
007. Peguyangan	-	-	-	-	-	-
008. Ubung	-	-	-	-	-	-
009. Ubung Kaja	-	-	-	-	-	-
010. Peguyangan Kaja	-	-	-	-	-	-
011. Peguyangan Kangin	-	-	-	-	-	-
Denpasar Utara 2015	-	-	-	-	-	-
2014	90.00	90.00	129.78	0.00	0.00	0.00
2013	165.00	165.00	237.93	5.00	2.00	37.00
2012	27.00	27.00	37.00	-	-	-
2011	85.00	85.00	111.00	-	-	-

Sumber : Dinas Pertanian Tanaman Pangan dan Hortikultura

**TABEL 5.5 : BANYAKNYA TERNAK DIRINCI MENURUT JENISNYA
KEADAAN AKHIR TAHUN 2015**

Desa/Kelurahan	Jenis Ternak				
	Sapi	Babi	Kerbau	Kambing/ Domba	Kuda
(1)	(2)	(3)	(4)	(5)	(6)
001. Pemecutan Kaja	20	12	-	-	-
002. Dauh Puri Kaja	-	-	-	-	-
003. Dangin Puri Kauh	-	-	-	-	-
004. Dangin Puri Kaja	-	-	-	-	-
005. Dangin Puri Kangin	-	-	-	-	-
006. Tonja	5	12	-	-	-
007. Peguyangan	127	23	-	-	-
008. Ubung	69	12	-	-	-
009. Ubung Kaja	135	35	-	-	-
010. Peguyangan Kaja	575	102	-	-	-
011. Peguyangan Kangin	287	421	-	-	-
Denpasar Utara 2015	1 218	617	-	0	-
2014	1 423	785	-	31	-
2013	1 416	1 073	-	51	-
2012	1 495	1 182	-	46	-
2011	3 047	1 837	-	32	-

Sumber : Dinas Peternakan, Perikanan, dan Kelautan Kota Denpasar

TABEL 5.6 : BANYAKNYA UNGGAS DIRINCI MENURUT JENISNYA DAN HASILNYA KEADAAN AKHIR TAHUN 2015

Desa/Kelurahan	Ayam		Itik	Kelinci	Telor		Itik
	Buras	Ras			Ayam		
			Buras	Ras			
(1)	(2)	(3)	(4)	(5)	(6)	(7)	(8)
001. Pemecutan Kaja	290	-	-	-	-	-	-
002. Dauh Puri Kaja	162	-	-	-	-	-	-
003. Dangin Puri Kauh	212	-	-	-	-	-	-
004. Dangin Puri Kaja	312	-	-	-	-	-	-
005. Dangin Puri Kangin	215	-	-	-	-	-	-
006. Tonja	305	-	-	-	-	-	-
007. Peguyangan	525	-	-	-	-	-	-
008. Ubung	275	-	-	-	-	-	-
009. Ubung Kaja	715	-	-	-	-	-	-
010. Peguyangan Kaja	1 569	-	-	-	-	-	-
011. Peguyangan Kangin	1 653	-	485	-	-	-	-
Denpasar Utara 2015	6 233	-	485	-	-	-	-
2014	7 643	-	685	-	-	-	-
2013	7 580	-	378	-	-	-	-
2012	8 018	1 500	772	-	-	-	-
2011	6 560	-	485	-	-	-	-

Sumber : Dinas Peternakan, Perikanan, dan Kelautan Kota Denpasar

BAB

INDUSTRI PERTAMBANGAN ENERGI DAN KONSTRUKSI

6



Jumlah unit
usaha industri
Besar
sebanyak 2
unit

Tahun
2015

Jumlah Unit
Usaha Industri
Sedang
sebanyak 32
unit

ULASAN DATA INDUSTRI

Sektor industri di kelompokkan menurut jenisnya ada industri besar/sedang, industri kecil dan industri rumah tangga di masing-masing desa/kelurahan dan jumlah tenaganya. Sedangkan untuk industri besar dan sedang di rinci lagi di masing-masing desa/kelurahan menurut kelompok industri dan jumlah tenaganya.

**Gambar 6.1 : Jumlah Perusahaan Industri Besar Dan Sedang
Di Kec. Denpasar Utara, 2015**

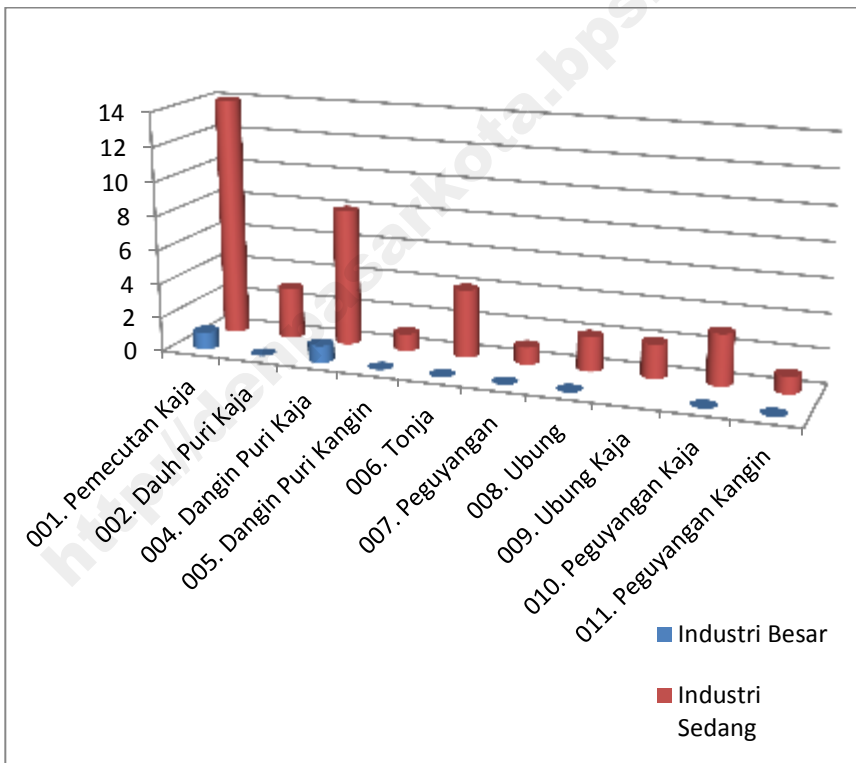

TABEL 6.1 : BANYAKNYA PERUSAHAAN INDUSTRI DAN TENAGA KERJA DIRINCI MENURUT JENISNYA KEADAAN AKHIR TAHUN 2015

Desa/Kelurahan	Bes ar		Sed ang		Jumlah	
	Jumlah Prsh	Jumlah Naker	Jumlah Prsh	Jumlah Naker	Jumlah Prsh	Jumlah Naker
(1)	(2)	(3)	(4)	(5)	(6)	(7)
001. Pemecutan Kaja	1	185	14	15	15	200
002. Dauh Puri Kaja	-	-	3	131	-	-
003. Dangin Puri Kauh	-	-	-	-	-	-
004. Dangin Puri Kaja	1	295	8	229	524	524
005. Dangin Puri Kangin	-	-	1	35	-	-
006. Tonja	-	-	4	348	-	-
007. Peguyangan	-	-	1	24	-	-
008. Ubung	-	-	2	71	-	-
009. Ubung Kaja	-	-	2	75	75	75
010. Peguyangan Kaja	-	-	3	83	1	83
011. Peguyangan Kangin	-	-	1	33	-	-
Denpasar Utara 2015	2	480	39	1 044	615	882
2014	2	480	39	1 044	615	882
2013	3	511	38	1 215	660	4 432
2012	3	519	35	1 107	653	4 321
2011	2	491	33	1 074	644	4 234

TABEL 6.2 : BANYAKNYA INDUSTRI BESAR DIRINCI MENURUT KELOMPOK INDUSTRI DAN JUMLAH TENAGA KERJANYA KEADAAN AKHIR TAHUN 2015

Desa/Kelurahan	Makanan/ Minuman		Tekstil		Kayu		Kertas		Kimia		
	Jmlh Prsh	Jmlh Naker	Jmlh Prsh	Jmlh Naker	Jmlh Prsh	Jmlh Naker	Jmlh Prsh	Jmlh Naker	Jmlh Prsh	Jmlh Naker	
	(1)	(2)	(3)	(4)	(5)	(6)	(7)	(8)	(9)	(10)	(11)
001. Pemecutan Kaja	-	-	1	185	-	-	-	-	-	-	-
002. Dauh Puri Kaja	-	-	-	-	-	-	-	-	-	-	-
003. Dangin Puri Kauh	-	-	-	-	-	-	-	-	-	-	-
004. Dangin Puri Kaja	-	-	-	-	-	-	1	295	-	-	-
005. Dangin Puri Kangin	-	-	-	-	-	-	-	-	-	-	-
006. Tonja	-	-	-	-	-	-	-	-	-	-	-
007. Peguyangan	-	-	-	-	-	-	-	-	-	-	-
008. Ubung	-	-	-	-	-	-	-	-	-	-	-
009. Ubung Kaja	-	-	-	-	-	-	-	-	-	-	-
010. Peguyangan Kaja	-	-	-	-	-	-	-	-	-	-	-
011. Peguyangan Kangin	-	-	-	-	-	-	-	-	-	-	-
Denpasar Utara 2015	-	-	1	185	-	-	1	295	-	-	-
2014	-	-	1	185	-	-	1	295	-	-	-
2013	-	-	1	185	-	-	1	298	-	-	-
2012	1	28	1	185	-	-	1	306	-	-	-
2011	-	-	1	185	-	-	1	306	-	-	-

Sumber : Dinas Perindustrian dan Perdagangan Kota Denpasar

TABEL 6.2 Lanjutan

Desa/Kelurahan	Brg dari Logam		Brg dari bkn Logam		Besi Baja		Lainnya		Jumlah		
	Jmlh Prsh	Jmlh Naker	Jmlh Prsh	Jmlh Naker	Jmlh Prsh	Jmlh Naker	Jmlh Prsh	Jmlh Naker	Jmlh Prsh	Jmlh Naker	
	(1)	(12)	(13)	(14)	(15)	(16)	(17)	(18)	(19)	(20)	(21)
001. Pemecutan Kaja	-	-	-	-	-	-	-	-	-	1	185
002. Dauh Puri Kaja	-	-	-	-	-	-	-	-	-	-	-
003. Dangin Puri Kauh	-	-	-	-	-	-	-	-	-	-	-
004. Dangin Puri Kaja	-	-	-	-	-	-	-	-	-	1	298
005. Dangin Puri Kangin	-	-	-	-	-	-	-	-	-	-	-
006. Tonja	-	-	-	-	-	-	-	-	-	-	-
007. Peguyangan	-	-	-	-	-	-	-	-	-	-	-
008. Ubung	-	-	-	-	-	-	-	-	-	-	-
009. Ubung Kaja	-	-	-	-	-	-	-	-	-	-	-
010. Peguyangan Kaja	-	-	-	-	-	-	-	-	-	-	-
011. Peguyangan Kangin	-	-	-	-	-	-	-	-	-	-	-
Denpasar Utara 2015	-	-	-	-	-	-	-	-	-	2	483
2014	-	-	-	-	-	-	-	-	-	2	483
2013	-	-	-	-	-	-	-	-	-	2	483
2012	-	-	-	-	-	-	-	-	-	2	569
2011	-	-	-	-	-	-	-	-	-	2	569

Sumber : Dinas Perindustrian dan Perdagangan Kota Denpasar

TABEL 6.3 : BANYAKNYA INDUSTRI SEDANG DIRINCI MENURUT KELOMPOK INDUSTRI DAN JUMLAH TENAGA KERJANYA KEADAAN AKHIR TAHUN 2015

Desa/Kelurahan	Makanan/ Minuman		Tekstil		Kayu		Kertas		Kimia	
	Jumlah Prsh	Jumlah Naker	Jumlah Prsh	Jumlah Naker	Jumlah Prsh	Jumlah Naker	Jumlah Prsh	Jumlah Naker	Jumlah Prsh	Jumlah Naker
(1)	(2)	(3)	(4)	(5)	(6)	(7)	(8)	(9)	(10)	(11)
001. Pemecutan Kaja	-	-	14	381	-	-	-	-	-	-
002. Dauh Puri Kaja	1	20	1	86	-	-	-	-	-	-
003. Dangin Puri Kauh	-	-	-	-	-	-	-	-	-	-
004. Dangin Puri Kaja	1	15	3	92	-	-	4	122	-	-
005. Dangin Puri Kangin	-	-	-	-	-	-	1	22	-	-
006. Tonja	-	-	4	148	-	-	-	-	-	-
007. Peguyangan	-	-	1	24	-	-	-	-	-	-
008. Ubung	-	-	-	-	-	-	1	30	-	-
009. Ubung Kaja	-	-	-	-	-	-	1	38	-	-
010. Peguyangan Kaja	1	40	-	-	-	-	-	-	-	-
011. Peguyangan Kangin	1	33	-	-	-	-	-	-	-	-
Denpasar Utara 2015	4	108	23	731	-	-	7	212	-	-
2014	4	108	23	731	-	-	7	212	-	-
2013	4	108	23	731	-	-	7	212	-	-
2012	4	101	23	731	-	-	7	190	-	-
2011	3	86	23	731	-	-	7	190	-	-

Sumber : Dinas Perindustrian dan Perdagangan Kota Denpasar

TABEL 6.3 Lanjutan

Desa/Kelurahan	Brg dari Logam		Brg dari bkn Logam		Besi Baja		Lainnya		Jumlah	
	Jumlah Prsh	Jumlah Naker	Jumlah Prsh	Jumlah Naker	Jumlah Prsh	Jumlah Naker	Jumlah Prsh	Jumlah Naker	Jumlah Prsh	Jumlah Naker
(1)	(12)	(13)	(14)	(15)	(16)	(17)	(18)	(19)	(20)	(21)
001. Pemecutan Kaja	-	-	-	-	-	-	-	-	14	381
002. Dauh Puri Kaja	-	-	-	-	-	-	1	25	3	131
003. Dangin Puri Kauh	-	-	-	-	-	-	-	-	-	-
004. Dangin Puri Kaja	-	-	-	-	-	-	-	-	8	229
005. Dangin Puri Kangin	-	-	-	-	-	-	-	-	1	22
006. Tonja	-	-	-	-	-	-	-	-	4	148
007. Peguyangan	-	-	-	-	-	-	-	-	1	24
008. Ubung	-	-	-	-	1	18	-	-	2	48
009. Ubung Kaja	-	-	-	-	-	-	1	80	2	118
010. Peguyangan Kaja	1	22	-	-	-	-	1	21	3	83
011. Peguyangan Kangin	-	-	-	-	-	-	-	-	1	33
Denpasar Utara 2015	1	22	-	-	1	18	3	126	39	1 217
2014	1	22	-	-	1	18	3	126	39	1 217
2013	1	22	-	-	1	18	3	126	39	1 217
2012	-	-	-	-	1	18	1	80	36	1 120
2011	-	-	-	-	-	-	1	80	34	1 087

Sumber : Dinas Perindustrian dan Perdagangan Kota Denpasar

BAB

7

PERDAGANGAN

**Jumlah
Kelompok
Pertokoan
9 Unit**

**Jumlah Koperasi
56 unit**

**Jumlah Pasar Umum
14 Unit**



ULASAN DATA PERDAGANGAN

Dalam menunjang aktivitas perekonomian sebagian besar masyarakat di Kecamatan Denpasar Utara, terdapat ketersediaan sarana yang dapat diakses dengan mudah oleh masyarakat di Kecamatan Denpasar Utara adalah tersedianya sarana penunjang transaksi keuangan yaitu perbankan. Pada kondisi Tahun 2015 jumlah perbankan yang dikelola pemerintah, swasta maupun dari kelompok perseorangan/kooporasi tidak mengalami perubahan dari tahun sebelumnya. Seperti bank pemerintah berjumlah 14 buah, bank swasta berjumlah 13 buah dan bank perkreditan rakyat 6 buah. Kondisi

Gambar 6.1 : Jumlah Koperasi Di Kec. Denpasar Utara, 2015

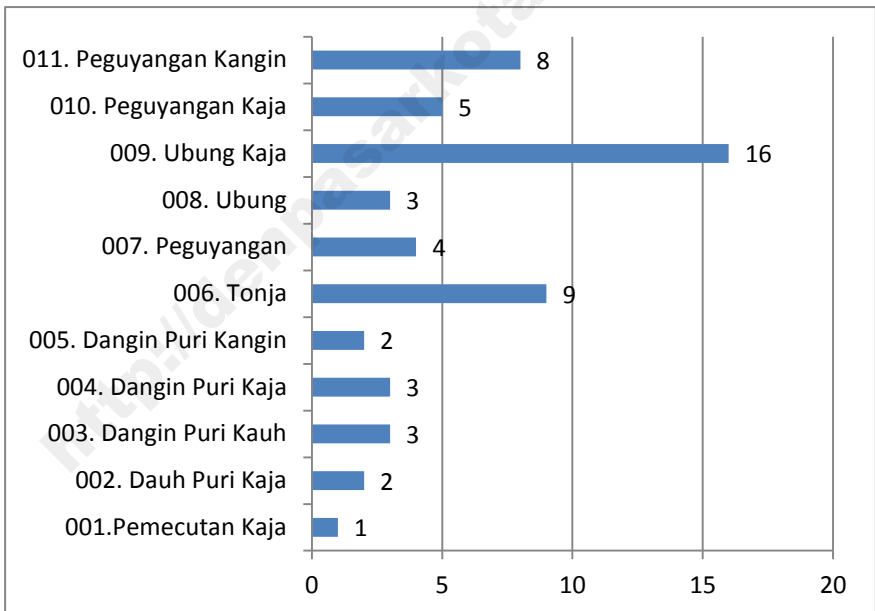

**TABEL 7.1 : BANYAKNYA PERUSAHAAN BANK DAN JUMLAH TENAGA KERJA
DIRINCI MENURUT JENISNYA KEADAAN AKHIR TAHUN 2015**

Desa/Kelurahan	Bank Pemerintah	Bank Swasta	Bank Perkreditan
	Jumlah Perusahaan	Jumlah Perusahaan	Jumlah Perusahaan
(1)	(2)	(3)	(4)
001. Pemecutan Kaja	1	1	-
002. Dauh Puri Kaja	4	-	-
003. Dangin Puri Kauh	1	-	-
004. Dangin Puri Kaja	2	1	1
005. Dangin Puri Kangin	7	2	-
006. Tonja	1	1	1
007. Peguyangan	1	1	1
008. Ubung	2	1	-
009. Ubung Kaja	1	-	-
010. Peguyangan Kaja	-	-	-
011. Peguyangan Kangin	1	-	-
Denpasar Utara 2015	21	7	3
2014	21	7	3
2013	17	23	11
2012	17	23	11
2011	9	23	11

Sumber : Desa/Kelurahan (Podes)

PERDAGANGAN

TABEL 7.2 : BANYAKNYA TEMPAT PEMASARAN/PASAR MENURUT JENISNYA KEADAAN AKHIR TAHUN 2015

Desa/Kelurahan	Pasar					Jumlah
	Pasar Umum	Pasar Hewan	TPI	Kelompok pertokoan	Lainnya	
(1)	(2)	(3)	(4)	(5)	(6)	(7)
001. Pemecutan Kaja	2	-	-	1	-	3
002. Dauh Puri Kaja	1	-	-	1	-	2
003. Dangin Puri Kauh	1	-	-	1	-	2
004. Dangin Puri Kaja	-	-	-	1	-	1
005. Dangin Puri Kangin	2	-	-	1	-	3
006. Tonja	1	-	-	1	-	2
007. Peguyangan	1	-	-	1	-	2
008. Ubung	3	-	-	1	-	4
009. Ubung Kaja	1	-	-	1	-	2
010. Peguyangan Kaja	1	-	-	-	-	1
011. Peguyangan Kangin	1	-	-	-	-	1
Denpasar Utara 2015	14	-	-	9	-	23
2014	14	-	-	9	-	23
2013	14	-	-	9	-	23
2012	12	-	-	9	-	21
2011	12	-	-	9	-	21

Sumber : Desa/Kelurahan(Podes)

TABEL 7.3 : BANYAKNYA USAHA KOPERASI DIRINCI MENURUT JENISNYA KEADAAN AKHIR TAHUN 2015

Desa/Kelurahan	KUD		Koperasi Non KUD		
	Jml	Anggota	Simpan Pinjam (Kospin)	Koperasi Industri Kecil dan Kerajinan Rakyat	Koperasi lainnya
(1)	(2)	(3)	(4)	(5)	
001. Pemecutan Kaja	-	-	1	-	-
002. Dauh Puri Kaja	-	-	2	-	-
003. Dangin Puri Kauh	-	-	3	-	-
004. Dangin Puri Kaja	-	-	3	-	-
005. Dangin Puri Kangin	-	-	2	-	-
006. Tonja	-	-	9	-	-
007. Peguyangan	-	-	4	-	-
008. Ubung	-	-	3	-	-
009. Ubung Kaja	-	-	16	-	-
010. Peguyangan Kaja	1	2 043	4	-	-
011. Peguyangan Kangin	-	-	3	-	5
Denpasar Utara 2015	1	2 043	50	-	5
2014	1	2 043	50	-	5
2013	1	2 043	68	-	-
2012	1	2 043	68	-	-
2011	1	2 043	68	-	-

Sumber : Desa/Kelurahan (Podes)

BAB

8

HOTEL DAN PARIWISATA

Jumlah Hotel :
Bintang = 2
Melati = 40



ULASAN DATA HOTEL DAN PARIWISATA

Kecamatan Denpasar Utara sebagai salah satu penunjang aktivitas ekonomi. sebagai daerah tujuan wisata, Kecamatan Denpasar Utara juga memiliki sarana pendukung kepariwisataan seperti keberadaan hotel sesuai dengan tingkatannya. Dari sebarannya, nampak bahwa keberadaan hotel melati masih mendominasi dari sisi jumlah yaitu sebanyak 40 buah tahun 2015.

**Gambar 8.1 : Jumlah Hotel Bintang Dan Non Bintang
Di Kec. Denpasar Utara, 2015**

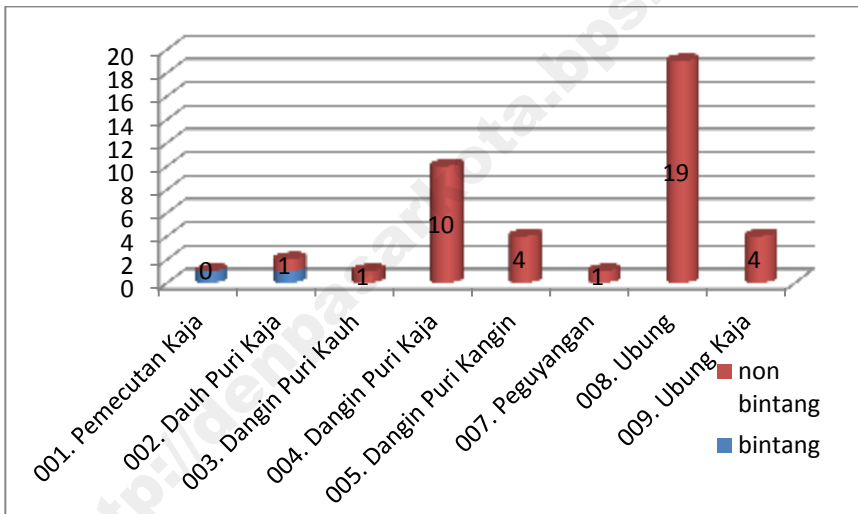

TABEL 8.1 : BANYAKNYA HOTEL MENURUT JENISNYA DAN TENAGA KERJA KEADAAN AKHIR TAHUN 2015

Desa/Kelurahan	Hotel Bintang		Hotel Melati		Pondok Wisata		Jumlah	
	Jml Prsha n	Jmlh Tng. Kerja	Jml Prsha n	Jmlh Tng. Kerja	Jml Prsha n	Jmlh Tng. Kerja	Jml Prsha n	Jmlh Tng. Kerja
(1)	(2)	(3)	(4)	(5)	(6)	(7)	(8)	(9)
001. Pemecutan Kaja	1	134	-	-	2	15	3	149
002. Dauh Puri Kaja	1	65	1	2	3	5	5	72
003. Dangin Puri Kauh	-	-	1	2	1	4	2	6
004. Dangin Puri Kaja	-	-	10	80	-	-	10	80
005. Dangin Puri Kangin	-	-	4	16	-	-	4	16
006. Tonja	-	-	-	-	-	-	-	-
007. Peguyangan	-	-	1	14	-	-	1	14
008. Ubung	-	-	19	146	12	15	31	161
009. Ubung Kaja	-	-	4	20	8	40	12	60
010. Peguyangan Kaja	-	-	-	-	-	-	-	-
011. Peguyangan Kangin	-	-	-	-	-	-	-	-
Denpasar Utara 2015	2	199	40	280	26	79	68	558
2014	2	199	40	280	26	79	68	558
2013	2	253	47	454	15	85	64	792
2012	2	253	47	454	15	85	64	792
2011	1	83	7	173	47	290	55	546

Sumber : Bps Kota Denpasar (Survie VHTL)

BAB

**TRANSPORTASI DAN
KOMUNIKASI**

9

**Panjang Jalan 186,6 Km
Dengan 17 Buah Jembatan**

ULASAN DATA TRANSPORTASI DAN KOMUNIKASI

Jalan merupakan sarana yang sangat penting peranannya dalam memperlancar kegiatan perekonomian suatu daerah. Semakin tinggi tingkat pembangunan suatu daerah secara otomatis akan menuntut pembangunan prasarana jalan untuk mempermudah mobilitas dan memperlancar arus perdagangan antar daerah khususnya melalui jalur darat. Panjang jalan di Kecamatan Denpasar Utara pada tahun 2015 mencapai 108.476 Km.

Gambar 9.1 : Panjang Jalan Aspal Di Kec. Denpasar Utara, 2015

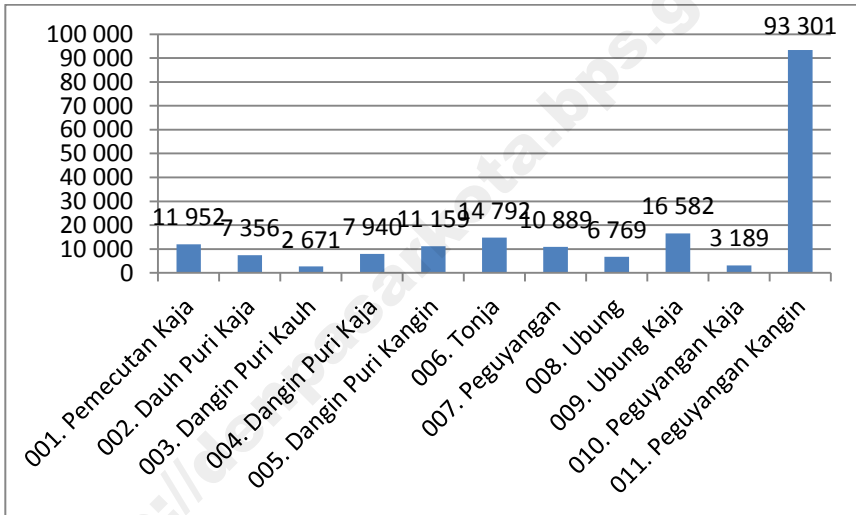

TABEL 9.1 : PANJANG JALAN DIRINCI MENURUT JENIS JALAN DAN BANYAKNYA JEMBATAN KEADAAN AKHIR TAHUN 2015

Desa/Kelurahan	Jenis Jalan (Meter)				Jemba- tan (Buah)
	Diperkeras sepanjang tahun		Tanah sepanjang tahun		
	Aspal	Dpt dilalui kend roda 3/4	Dpt dilalui kend roda 3/4	Tdk dpt dilalui kend roda 3/4	
(1)	(2)	(3)	(4)	(5)	(6)
001. Pemecutan Kaja	11 952	2 662	-	-	3
002. Dauh Puri Kaja	7 356	7 356	701	-	1
003. Dangin Puri Kauh	2 671	2 671	-	-	-
004. Dangin Puri Kaja	7 940	7 940	-	-	-
005. Dangin Puri Kangin	11 159	11 159	-	-	1
006. Tonja	14 792	14 792	-	-	1
007. Peguyangan	10 889	10 889	183	-	3
008. Ubung	6 769	6 770	2 389	-	-
009. Ubung Kaja	16 582	8 458	701	-	4
010. Peguyangan Kaja	3 189	3 191	6 497	-	1
011. Peguyangan Kangin	93 301	9 159	-	-	3
Denpasar Utara 2015	186 600	85 046	10 469	-	17
2014	186 600	85 046	10 469	-	17
2013	9 817	9 780	-	-	17
2012	9 817	9 780	-	-	17
2011	9 817	9 780	-	-	17

Sumber : Desa/Kelurahan

**TABEL 9.2 : BANYAKNYA SARANA KOMUNIKASI DIRINCI
MENURUT JENISNYA KEADAAN AKHIR TAHUN
2015**

Desa/Kelurahan	Pos	Pos Pembantu
(1)	(2)	(3)
001. Pemecutan Kaja	-	-
002. Dauh Puri Kaja	-	-
003. Dangin Puri Kauh	-	-
004. Dangin Puri Kaja	-	-
005. Dangin Puri Kangin	-	1
006. Tonja	-	1
007. Peguyangan	-	1
008. Ubung	-	1
009. Ubung Kaja	-	-
010. Peguyangan Kaja	-	-
011. Peguyangan Kangin	-	-
Denpasar Utara 2015		4
2014		4
2013		4
2012		4
2011	-	4

Sumber : Desa/Kelurahan

BAB

KEUANGAN DAERAH DAN HARGA

10



Jumlah Dana Swadaya
Masyarakat Dalam Pembangunan
Di Denpasar Utara Sebanyak
15 398 993 Ribu Rupiah

ULASAN DATA KEUANGAN DAN HARGA

Swadaya masyarakat untuk menunjang pembangunan di Kecamatan Denpasar utara di masing masing desa/kelurahan berbeda beda. Jumlah swadaya masyarakat seluruh nya sebesar **19 411 120 ribu rupiah** mengalami peningkatan dibanding tahun sebelum nya (Lihat tabel 10.1)

Gambar 10.1 : Kondisi Keuangan Bersumber Dari Swadaya Masyarakat Di Kec. Denpasar Utara, 2015

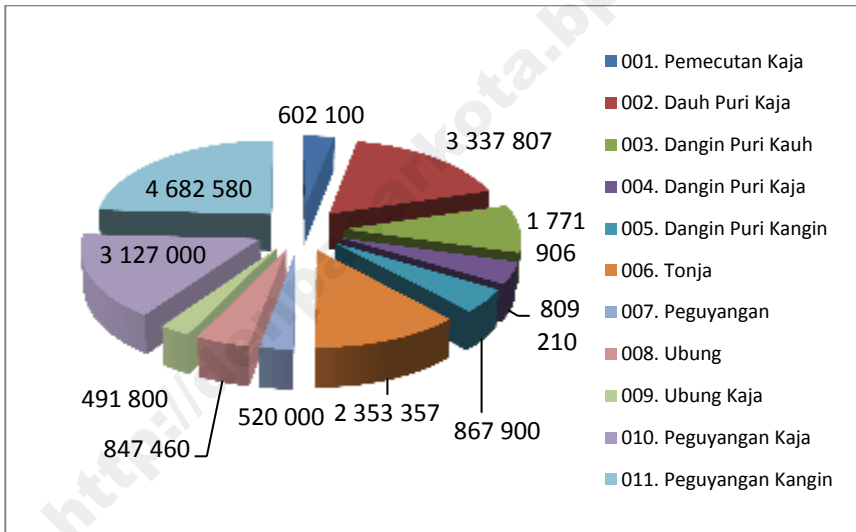

**TABEL 10.1 : BANYAKNYA SWADAYA MASYARAKAT UNTUK MENUNJANG
PEMBANGUNAN DESA 2009 - 2015 (Ribuan Rupiah)**

Desa/Kelurahan	2011	2012	2013	2014	2015
(1)	(2)	(3)	(4)	(5)	(6)
001. Pemecutan Kaja	678 850	374 500	11 350 700	1 281 920	602 100
002. Dauh Puri Kaja	1 563 619	291 650	3 189 500	2 952 245	3 337 807
003. Dangin Puri Kauh	111 325	66 500	380 887	120 635	1 771 906
004. Dangin Puri Kaja	742 820	412 525	720 569	512 427	809 210
005. Dangin Puri Kangin	452 520	171 200	304 900	449 900	867 900
006. Tonja	803 100	224 500	1 036 000	3 448 001	2 353 357
007. Peguyangan	399 956	336 000	1 335 900	1 093 725	520 000
008. Ubung	4 049 364	499 260	1 457 640	1 082 280	847 460
009. Ubung Kaja	10 431 733	815 500	2 042 000	577 200	491 800
010. Peguyangan Kaja	1 458 420	366 445	1 789 020	857 400	3 127 000
011. Peguyangan Kangin	5 535 800	1 969 530	6 234 950	3 023 260	4 682 580
Denpasar Utara 2015	26 227 507	5 527 610	29 842 066	15 398 993	19 411 120
2014	22 204 414	26 227 507	5 527 610	29 842 066	15 398 993
2013	22 059 066	22 204 414	26 227 507	5 527 610	29 842 066
2012	22 059 066	22 204 414	26 227 507	5 527 610	29 842 066
2011	-	-	-	-	-

Sumber : Desa/Kelurahan

PERBANDINGAN ANTAR KECAMATAN

11



Tabel 11.1 Letak Geografis Kota Denpasar Menurut Kecamatan, 2015

Kecamatan	Lintang Selatan	Bujur Timur
(1)	(2)	(3)
010. Denpasar Selatan	08°040'00" - 08°044'49"	115°011'23" - 115°015'54"
020. Denpasar Timur	08°035'31" - 08°040'36"	115°012'29" - 115°016'27"
030. Denpasar Barat	08°036'24" - 08°041'59"	115°010'23" - 115°014'14"
031. Denpasar Utara	08°035'31" - 08°044'49"	115°012'09" - 115°014'39"

Sumber : Jawatan Topografi KODAM IX Udayana

Tabel 11.2 : Luas Wilayah Kota Denpasar dan Ketinggiannya dari Permukaan Laut Menurut Kecamatan, 2015

Kecamatan	Luas Wilayah	Persentase Dibanding Luas Kota Denpasar	Persentase Dibanding Luas Pulau Bali	Ketinggian dari Permukaan Laut
(1)	(2)	(3)	(4)	(5)
010. Denpasar Selatan	49.99	39.12	0.89	00-12
020. Denpasar Timur	22.31	17.46	0.40	00-75
030. Denpasar Barat	24.06	18.83	0.43	00-75
031. Denpasar Utara	31.42	24.59	0.56	00-75
Jumlah/Total	127.78	100.00	2.27	00-75

Sumber : Jawatan Topografi KODAM IX Udayana



DATA

MENCERDASKAN BANGSA



Badan Pusat Statistik Kota Denpasar
Jl. Mulawarman No. 11 Denpasar (80111)
Telp. (0361) 418770, Fax. (0361) 434326
e-mail : bps5171@bps.go.id
homepage : <http://denpasarkota.bps.go.id>

ISSN 2477-7501



9 772477 750009