

KECAMATAN KERSAMANAH DALAM ANGKA

Kersamanah Sub District In Figures

2021



**BADAN PUSAT STATISTIK
KABUPATEN GARUT
BPS-STATISTICS OF GARUT REGENCY**

KECAMATAN KERSAMANAH DALAM ANGKA

Kersamanah Sub District In Figures

2021

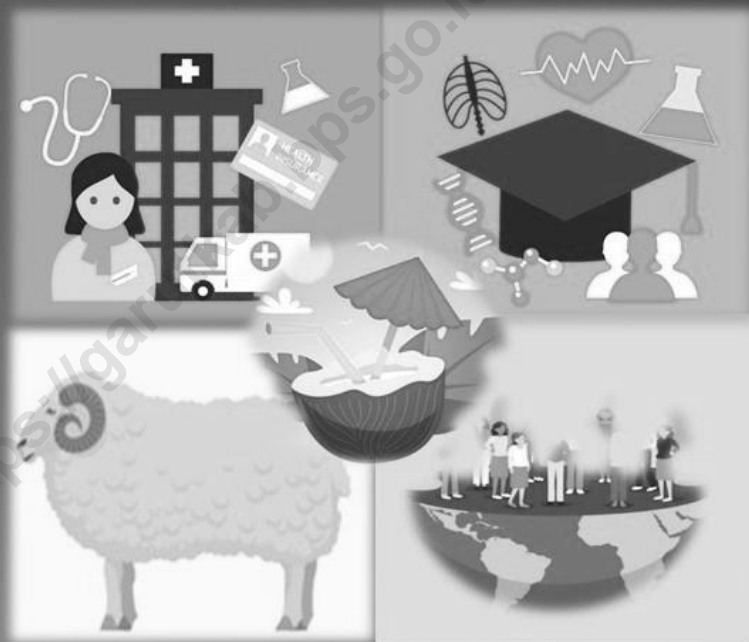

**BADAN PUSAT STATISTIK
KABUPATEN GARUT
BPS-STATISTICS OF GARUT REGENCY**

Kecamatan Kersamanah Dalam Angka

Kersamanah Sub District in Figures

2021

ISSN: -

No. Publikasi/Publication Number: 32050.214

Katalog/Catalog: 1102001.3205261

Ukuran Buku/Book Size: 14,8 cm x 21 cm

Jumlah Halaman/Number of Pages: xxiii + 80 halaman /pages

Naskah/Manuscript:

Badan Pusat Statistik Kabupaten Garut

BPS-Statistics of Garut Regency

Gambar Kover oleh/Cover Designed by:

Badan Pusat Statistik Kabupaten Garut

BPS-Statistics of Garut Regency

Ilustrasi Kover/Cover Illustration:

Badan Pusat Statistik Kabupaten Garut

BPS-Statistics of Garut Regency

Diterbitkan oleh/Published by:

© BPS Kabupaten Garut/*BPS-Statistics of Garut Regency*

Dicetak oleh/Printed by:

Badan Pusat Statistik

Dilarang mengumumkan, mendistribusikan, mengkomunikasikan, dan/atau mengganggakan sebagian atau seluruh isi buku ini untuk tujuan komersial tanpa izin tertulis dari Badan Pusat Statistik

Prohibited to announce, distribute, communicate, and/or copy part or all of this book for commercial purpose without permission from BPS-Statistics Indonesia

Kecamatan Kersamanah Dalam Angka

Kersamanah Sub District in Figures

2021

Tim Penyusun / Drafting Team:

Pengarah / Director	: Dody Gunawan Yusuf, S.Si
Koordinator Teknis / Technical Coordinator	: Priyono, S.S.T, M.Si
Naskah / Manuscript	: BPS Kabupaten Garut
Pengolah Data / Data Processing	: Beni Abdulloh Roy Husni, ST
Gambar Kulit / Cover Design	: Seksi IPDS BPS Kabupaten Garut
Penyunting / Editor	: Nurdiennanto F H, SST

<https://garutkab.kps.go.id>

Halaman ini sengaja dikosongkan

KEPALA BPS KABUPATEN GARUT
CHIEF STATISTICIAN OF GARUT REGENCY



DODY GUNAWAN YUSUF, S.Si

Halaman ini sengaja dikosongkan

<https://garutkab.bps.go.id>



KATA PENGANTAR

Kecamatan Kersamanah Dalam Angka 2021 ini mengalami perubahan format sesuai dengan kebijakan nasional, namun data-data yang sebelumnya pernah ada, akan tetap kami upayakan tampil melalui tabel statis dan dinamis pada website kami garutkab.bps.go.id.

Kecamatan Kersamanah Dalam Angka ini semakin banyak diminati karena sebagai sumber referensi oleh para perencana kebijakan, peneliti, dosen, mahasiswa serta para pembaca yang membutuhkan informasi statistik yang komprehensif.

Penghargaan dan ucapan terima kasih yang tulus kami sampaikan kepada segenap instansi pemerintah dilingkungan Pemerintah Kabupaten Garut yang telah berkenan menyumbangkan data dan informasi hingga terwujudnya publikasi ini.

Publikasi ini tentunya masih mengandung keterbatasan. Kritik dan saran dari semua pihak sangat diharapkan untuk perbaikan dan kesempurnaan publikasi yang akan datang. Kritik dan saran dapat dialamatkan ke: bps3205@bps.go.id. Kepada semua pihak yang telah ikut terlibat dalam penyusunan publikasi ini kami mengucapkan banyak terima kasih.

Harapan kami semoga buku ini dapat bermanfaat bagi kita semua dalam menyusun perencanaan dan melaksanakan pembangunan serta berbagai kajian ilmiah.

Garut, September 2021
Kepala BPS Kabupaten Garut,

Dody Gunawan Yusuf, S.Si



PREFACE

Kersamanah SubDistrict In Figures 2021 has changed the format in accordance with national policy, but the data that had previously been there, we will continue to try to appear through static and dynamic tables on our website garutkab.bps.go.id.

Kersamanah SubDistrict in this figure more and more in demand because as a source of reference by policy planners, researchers, lecturers, students and readers who need comprehensive statistical information.

Our sincere appreciation and gratitude goes to all government agencies in the Garut Regency Government who have been willing to contribute data and information until the realization of this publication.

This publication certainly contains limitations. Criticism and suggestions from all parties are expected to improve and perfect future publications. Criticisms and suggestions can be addressed to: bps3205@bps.go.id. We would like to thank all those who have been involved in the preparation of this publication.

We hope that this book can be useful for all of us in planning and carrying out development and various scientific studies.

Garut, September 2021

Chief Statistician of Garut Regency

Dody Gunawan Yusuf, S.Si

Daftar Isi/*List Of Contents*

	Halaman/ <i>Page</i>
Tim Penyusun	ii
Peta Wilayah Kabupaten Garut	iii
Kepala BPS Kabupaten Garut	v
Kata Pengantar	vii
Preface	viii
Daftar Isi	ix
Daftar Tabel	x
BAB 1 Geografi dan Iklim/<i>Geography and Climate</i>	1
BAB 2 Pemerintahan/<i>Government</i>	4
BAB 3 Penduduk/<i>Population</i>	11
BAB 4 Sosial/<i>Social</i>	20
BAB 5 Pertanian/<i>Agriculture</i>	59
BAB 6 Ekonomi/<i>Economy</i>	68
BAB 7 Transportasi, komunikasi dan pariwisata/ <i>Transportation, communication and tourism</i>	75

Daftar Table/List Of Tables

Tabel/ Table		Halaman/Page
BAB 1	Geografi dan Iklim/Geography and Climate	
1.1	: Luas Daerah Menurut Kelurahan/Desa, 2019 <i>Total Area by Kelurahan/Village, 2019</i>	2
1.2	: Jarak Tempuh dari Desa ke Ibukota Kecamatan dan Kabupaten, 2019 <i>Village Distance to the Capital Subdistrict and Regency</i>	3
BAB 2	Pemerintahan/Government	
2.1.1	: Jumlah RT, RW, dan Dusun di Kecamatan Tahun 2019 <i>Number of RT, RW, and Hamlet in District, 2019</i>	5
2.1.2	: Jumlah Anggota Hansip, Babinsa, Babinmas di Kecamatan Tahun 2019 <i>Number of Hansip Members, Babinsa, Babinmas in District, 2019</i>	6
2.1.3	: Jumlah PNS Menurut Golongan/Ruang dan Jenis Kelamin di Kantor Kecamatan Tahun 2019 <i>Number of Civil Servants by Group/Space and Gender in the Subdistrict Office, 2019</i>	7
2.1.4	: Jumlah PNS Menurut Tingkat Pendidikan dan Jenis Kelamin di Kantor Kecamatan Tahun 2019 <i>Number of Civil Servants According to Education and Gender in the Subdistrict Office, 2019</i>	8
2.1.5	: Jumlah Aparatur Pemerintahan Desa/Kelurahan di Kecamatan Tahun 2019 <i>Number of Government Officialsof Village/Kelurahan in the Subdistrict, 2019</i>	9
		X

2.1.6	:	Jumlah Unit Usaha BUMDes, Pasar Desa, Tambatan Perahu di Kecamatan Tahun 2019 <i>Number of Village-Owned Business Entity, Village Market, and Boat Moorings in the Subdistrict, 2019</i>	10
-------	---	---	----

BAB 3 Penduduk/Population

3.1.1	:	Penduduk, Laju Pertumbuhan Penduduk, Distribusi Persentase Penduduk, Kepadatan Penduduk, Rasio Jenis Kelamin Menurut Desa/Kelurahan di Kecamatan Kersamanah 2020 <i>Population, Population Growth Rate, Distribution of Population Percentage, Population Density, Sex Ratio by Village / Kelurahan in the District Kersamanah 2020</i>	12
3.1.2	:	Jumlah Penduduk Menurut Jenis Kelamin di Kecamatan Tahun 2019 <i>Total Population in the Subdistrict by Gender, 2019</i>	15
3.1.3	:	Jumlah Penduduk Menurut Kelompok Umur dan Jenis Kelamin Tahun 2020 <i>Total Population by Age and Gender in the Subdistrict, 2020</i>	16
3.1.4	:	Jumlah Rumah Tangga di Kecamatan Tahun 2019 <i>Number of Households in the Subdistrict, 2019</i>	17
3.1.5	:	Jumlah Rumah Tangga Pertanian di Kecamatan Tahun 2019 <i>Number of Agriculture Households in the Subdistrict, 2019</i>	18
3.1.6	:	Jumlah Penduduk yang Bekerja Sebagai TKI Menurut Jenis Kelamin di Kecamatan Tahun 2019 <i>Population that Works for TKI According to the Gender in the Subdistrict, 2019</i>	19

4.1.8	:	Banyaknya Fasilitas Madrasah Tsanawiyah (MTS) Menurut Desa/Kelurahan Tahun 2020 <i>Number of Madrasah Tsanawiyah (MTS) according to Villages/Kelurahan 2020</i>	28
4.1.9	:	Banyaknya Fasilitas Sekolah Menengah Atas (SMA) Menurut Desa/Kelurahan Tahun 2020 <i>Number of Sekolah Menengah Atas (SMA) according to Villages/Kelurahan 2020</i>	29
4.1.10	:	Banyaknya Fasilitas Madrasah Aliyah (MA) Menurut Desa/Kelurahan Tahun 2020 <i>Number of Madrasah Aliyah (MA) according to Villages/Kelurahan 2020</i>	30
4.1.11	:	Banyaknya Fasilitas Sekolah Menengah Kejuruan (SMK) Menurut Desa/Kelurahan Tahun 2020 <i>Number of Vocational High Schools (SMK) according to Villages/Kelurahan 2020</i>	31
4.1.12	:	Banyaknya Fasilitas Akademi/Perguruan Tinggi Menurut Desa/Kelurahan Tahun 2020 <i>Number of Colleges / Universities according to Villages/Kelurahan 2020</i>	32
4.1.13	:	Kemudahan Untuk Mencapai Sarana Pendidikan Terdekat Bagi Desa/Kelurahan yang Tidak ada Sarana Pendidikan Menurut Desa/Kelurahan dan Jenjang Pendidikan di Kecamatan Kersamanah, 2020 <i>Ease of Reaching the Nearest Educational Facilities for Villages/Sub-Districts with No Educational Facilities by Village/Kelurahan and Educational Level in Kersamanah District, 2020</i>	33
4.2.1	:	Banyaknya Sarana Kesehatan Menurut Desa/Kelurahan Tahun 2019 <i>Number of Helath Facilities by Village/Kelurahan, 2019</i>	35

4.2.2	:	Kemudahan Untuk Mencapai Sarana Kesehatan Terdekat Bagi Desa/Kelurahan yang Tidak ada Sarana Kesehatannya Menurut Desa/Kelurahan dan Jenjang Pendidikan di Kecamatan Kersamanah, 2020 <i>Ease of Reaching the Nearest Health Facilities for Villages/Sub-Districts with No Health Facilities According to Villages/Kelurahan and Educational Levels in Kersamanah District, 2020</i>	37
4.2.3	:	Jumlah Tenaga Kesehatan Menurut Kelurahan/Desa Tahun 2019 <i>Number of Medical Personnel by Kelurahan/Villages, 2019</i>	39
4.2.4	:	Banyaknya Warga Penderita Gizi Buruk Menurut Desa/Kelurahan di Kecamatan Kersamanah, 2019 dan 2020 <i>Number of Residents with Malnutrition by Village/Kelurahan in Kersamanah District, 2019 and 2020</i>	40
4.3.1	:	Jumlah Penduduk Menurut Kelurahan/Desa dan Agama yang Dianut, 2018 <i>Population by Kelurahan/Villages and Religion, 2018</i>	41
4.3.2	:	Jumlah Tempat Peribadatan Menurut Wilayah Kelurahan/Desa, 2019 <i>Number of Places of Worship by Kelurahan/Villages, 2019</i>	42
4.3.3	:	Jumlah Pondok Pesantren Menurut Desa/Kelurahan di Kecamatan Tahun 2019 <i>Number of Boarding Schools by Villages in the Subdistrict, 2019</i>	43
4.3.4	:	Jumlah Pernikahan dan Perceraian Menurut Desa/Kelurahan di Kecamatan Tahun 2019 <i>Number of Wedding and Divorce by Village in the Subdistrict, 2019</i>	44

4.3.5	:	Jumlah Kejadian Bencana Alam Menurut Kelurahan/Desa di Kecamatan Tahun 2019 <i>Number of Natural Disaster Occurrence by Village, 2019</i>	45
4.3.6	:	Banyaknya Korban Jiwa Akibat Bencana Alam Menurut Desa/Kelurahan dan Jenis Bencana Alam di Kecamatan Kersamanah, 2020 <i>Number of Casualties Due to Natural Disasters by Kelurahan and Types of Natural Disasters , 2020</i>	48
4.3.7	:	Keberadaan Fasilitas/Upaya Antisipasi/Mitigasi Bencana Alam Menurut Desa/Kelurahan di Kecamatan Kersamanah, 2020 <i>xistence of Facilities / Efforts to Anticipate / Mitigate Natural Disasters by Villages / Sub-Districts in Kersamanah Subdistrict, 2020</i>	51
4.4.1	:	Banyaknya Desa/Kelurahan yang Memiliki Kelompok Kegiatan Olahraga Menurut Jenis Olahraga dan Ketersediaan Fasilitas/Lapangan Olahraga di Kecamatan Kersamanah, 2020 <i>Number of Villages/Sub-districts that Have Sports Activity Groups by Type of Sports and Availability of Facilities/Sports Fields in Kersamanah District, 2020</i>	53
4.5.1	:	Banyaknya Keluarga Menurut Desa/Kelurahan dan Jenis Pengguna Listrik di Kecamatan Kersamanah, 2020 <i>Number of Families by Village/Kelurahan and Type of Electricity Users in Kersamanah District, 2020</i>	54
4.5.2	:	Banyaknya Desa/Kelurahan Menurut Keberadaan Penerangan Jalan Utama Desa/Kelurahan di Kecamatan Kersamanah, 2018, 2019, dan 2020 <i>The Number of Villages / Sub-districts According to ExistenceLighting of Village/Kelurahan Main Roads in Kersamanah District, 2018, 2019, and 2020</i>	55
4.5.3	:	Banyaknya Desa/Kelurahan Menurut Jenis Bahan Bakar untuk Memasak yang Digunakan Oleh Sebagian Besar Keluarga di Kecamatan Kersamanah, 2018, 2019, dan 2020 <i>Number of Villages/Kelurahan by Type of Fuel for Cooking Used By Most Families in Kersamanah District, 2018, 2019, and 2020</i>	56

4.5.4	:	Banyaknya Desa/Kelurahan Menurut Sumber Air Minum Sebagian Besar Keluarga di Kecamatan Kersamanah, 2018, 2019, dan 2020 <i>Number of Villages / Sub-districts According to Drinking Water Sources Most Families in Kersamanah District, 2018, 2019, and 2020</i>	57
4.5.5	:	Banyaknya Desa/Kelurahan Menurut Penggunaan Fasilitas Tempat Buang Air Besar Sebagian Besar Keluarga di Kecamatan Kersamanah, 2018, 2019, dan 2020 <i>Number of Villages by Use Most Defecation facilities Families in Kersamanah District, 2018, 2019, and 2020</i>	58
BAB 5 Pertanian/Agriculture			
5.1.1	:	Luas Panen Tanaman Sayuran Menurut Jenis Tanaman (ha), 2016 – 2019 <i>Harvested Area of Vegetables by Kind of Plant (ha), 2016 – 2019</i>	60
5.1.2	:	Produksi Tanaman Sayuran Menurut Jenis Tanaman (ton), 2016 – 2019 <i>Production of Vegetables by Kind of Plant (ton), 2016 – 2019</i>	61
5.1.3	:	Tanaman Akhir Buah-Buahan Menurut Jenis Tanaman (ha), 2016 - 2019 <i>Final Fruits by Plant Type (ha), 2016 - 2019</i>	62
5.1.4	:	Produksi Tanaman Buah-Buahan Menurut Jenis Tanaman (ton), 2015 – 2018 <i>Harvested Area Vegetables and Fruits by Kind of Plant (ton), 2015 - 2018</i>	63
5.1.5	:	Luas Panen Tanaman Biofarmaka Menurut Jenis Tanaman (m ²), 2016 - 2019 <i>Harvested Area of Medical Plants by Kind of Plant (m²), 2016 – 2019</i>	64

5.1.6	:	Produksi Tanaman Biofarmaka Menurut Jenis Tanaman (kg), 2016 - 2019 <i>Production of Medical Plants by Kind of Plant (kg), 2016 – 2019</i>	65
5.2.1	:	Luas Areal Tanaman Perkebunan Menurut Jenis Tanaman (000 ha), 2016 - 2019 <i>Planted Area of Estate Crops by Type of Crops (000 ha), 2016 – 2019</i>	66
5.2.2	:	Produksi Tanaman Perkebunan Menurut Kelurahan/Desa dan Jenis Tanaman (ton), 2016 - 2019 <i>Production of Estate Crops by Kelurahan/Village and Type of Crops (ton), 2016 - 2019</i>	67

BAB 6 Ekonomi/Economy

6.1		Banyaknya Sarana dan Prasarana Ekonomi Menurut Desa/Kelurahan dan Jenisnya di Kecamatan Tahun 2019 <i>Number of Economic Facilities and Infrastructure by Village/Kelurahan and the Type in the Subdistrict, 2019</i>	69
6.2		Banyaknya Sarana Lembaga Keuangan yang Beroperasi Menurut Desa/Kelurahan Tahun 2019 <i>Number of Financial Facilities by Village/Kelurahan, 2019</i>	72
6.3		Banyaknya Koperasi yang Masih Aktif Menurut Desa/Kelurahan dan Jenis Koperasi di Kecamatan Kersamanah, 2020 <i>Number of Cooperatives Still Active by Village/Kelurahan and Types of Cooperatives in Kersamanah District, 2020</i>	73
6.4		Banyaknya Industri Mikro dan Kecil 2019 <i>Number of Micro and Small Industry 2019</i>	74

BAB 7	Transportasi, komunikasi dan pariwisata/ <i>Transportation, communication and tourism</i>	
7.1	Sarana Transportasi Antar Desa/Kelurahan Menurut Desa/Kelurahan di Kecamatan Kersamanah, 2020 <i>Inter-Village/Village Transportation Facilities by Village/Kelurahan in Kersamanah District, 2020</i>	76
7.2	Kondisi Jalan Darat Antar Desa/Kelurahan Menurut Desa/Kelurahan di Kecamatan Kersamanah, 2020 <i>Conditions of Inter-Village/Sub-District Road Roads by Village/Kelurahan in Kersamanah District, 2020</i>	77
7.3	Keberadaan Kantor Pos/Pos Pembantu/Rumah Pos dan Perusahaan/Agen Jasa Ekspedisi Swasta Menurut Desa/Kelurahan di Kecamatan Kersamanah, 2020 <i>Existence of Post Office/Sub-Post/Post House and Company/Private Expedition Service Agent by Village/Kelurahan in Kersamanah District, 2020</i>	78
7.4	Jumlah Menara dan Operator Layanan Komunikasi Telepon Seluler Serta Kondisi Sinyal Telepon Seluler Menurut Desa/Kelurahan Tahun 2020 <i>Number of Towers and Cellular Communication Service Operators and Cellular Signal Conditions by Village/Kelurahan, 2020</i>	79
7.5	Jumlah Potensi Pariwisata Menurut Kelurahan/Desa 2019 <i>Number of Potential Tourism by Kelurahan/Village 2019</i>	80

Penjelasan Umum/*Explanatory Notes*

Bab 1. Letak Geografis

Kecamatan Kersamanah mempunyai luas wilayah sekitar 17,98 Km², dengan batas-batas wilayah sebagai berikut :

- Sebelah Utara : Kecamatan Selaawi dan Malangbong
- Sebelah Timur : Kecamatan Malangbong
- Sebelah Selatan : Kecamatan Cibatu dan Sukawening
- Sebelah Barat : Kecamatan Blubur Limbangan

Secara umum karakteristik wilayah Kecamatan Kersamanah merupakan daerah dataran dan Pegunungan dengan kondisi alam berbukit-bukit yang memiliki permukaan terendah dari laut setinggi 600 mdpl dan sebagian kecil permukaan tanahnya memiliki kemiringan yang relatif cukup curam.

Bab 2. Pemerintahan

Data yang disajikan pada bab ini mencakup data-data pemerintahan, aparatur di lingkungan kantor kecamatan, serta unit pelaksana yang berada di bawah lingkup kecamatan.

Chapter 1. Geographical Location

Sub District of Kersamanah has total area approximately 17,98 Km², with area boundaries as shown below:

- *North side, by at sub District of Malangbong and Selaawi*
- *East side, by sub District of Malangbong.*
- *South side, by at sub District of Cibatu and Sukawening.*
- *West side, by sub District of Blubur Limbangan.*

Generally, Characteristic of sub District of Selaawi is a stretches and mountainous area with hilly condition which is the lowest altitude was 600 metres from sea level and the most of its soil surface has steep slope as well as.

Chapter 2. Government

Data presented in this chapter contains data on government, personnel in the sub-district office, and implementing units that are under the sub-district allocation.

Chapter 3. Population

In this chapter you can look for various tables related to demographic problems in the Sub-district, such as

Bab 3. Penduduk

Pada bab ini dapat dicari beragam tabel yang berhubungan dengan masalah demografi di Kecamatan, seperti jumlah penduduk, penduduk menurut kelompok umur, jumlah kelahiran (fertilitas), data kejadian kematian, dan juga menyajikan data migrasi baik yang datang maupun yang meninggalkan wilayah kecamatan. Kemudian dilengkapi dengan data ketenagakerjaan seperti penduduk yang bekerja sebagai TKI.

Bab 4. Sosial

Di bidang sosial menyangkut berbagai aspek yang memang dirasakan sangat kompleks. Karena selain berdampak terhadap masalah ekonomi juga berdampak pada masalah sosial politik masyarakat. Bahkan keberhasilan pembangunan dibidang sosial dapat dievaluasi dan dijadikan sebagai indikator tahun-tahun selanjutnya. Keberhasilan pembangunan dalam bidang sosial tidak hanya dapat dilihat dari bentuk fisik saja namun juga harus dilihat secara keseluruhan yaitu dari segi fisik maupun dari segi non fisik. Salah satu upaya dari pemerintah Kabupaten Garut dalam rangka pembangunan sosial budaya adalah dengan mengupayakan berbagai program yang langsung menyentuh masyarakat sebagai sarannya

population, population by age group, number of births (fertility), death event data, and also presents migration data both coming and leaving the sub-district area. Then equipped with employment data such as residents who work as migrant workers.

Chapter 4. Social

In the social field concerning various aspects that are felt very complex. Because in addition to impact on economic problems also impact on socio-political issues of society. Even the success of development in the social field can be evaluated and used as an indicator for the next years. The success of development in the social field not only can be seen from the physical form but also must be seen as a whole that is in terms of physical as well as in terms of non-physical One of the efforts of Garut regency government in the framework of socio-cultural development is to seek a variety of programs that directly touch the community as its targets such as development in the field of education, health and family planning, religion and other social fields.

In this chapter data on education presents the number of schools

diantaranya pembangunan di bidang pendidikan, kesehatan dan Keluarga Berencana, bidang Agama serta bidang sosial lainnya.

Pada bab ini data mengenai pendidikan menyajikan jumlah sekolah menurut tingkatan pendidikan yang di mulai dari tingkat SD sampai Sekolah Menengah (SMU/SMK).

Data mengenai kesehatan pada bab ini menyajikan jumlah sarana dan fasilitas kesehatan yang ada dikecamatan Kersamanah mulai dari Puskesmas, Pustu sampai posyandu, termasuk jumlah tenaga kesehatan itu sendiri.

Data mengenai Agama dalam bab ini menyajikan; jumlah penduduk menurut agama yang dianut, tempat peribadatan.

Bab 5. Pertanian

Perekonomian Kabupaten Garut, sektor pertanian merupakan sektor yang sangat dominan, termasuk kecamatan Kersamanah untuk sektor pertanian merupakan sektor yang dominan. Untuk ulasan sektor pertanian ini data dikelompokkan dalam beberapa kelompok hortikultura dan perkebunan

Adapun komoditi yang masuk dalam kelompok perkebunan ini meliputi Perkebunan Besar Negara, Perkebunan Besar Swasta dan Perkebunan Rakyat,

according to their level of education ranging from elementary to high school (high school / vocational) level.

Health data in this chapter presents the number of health facilities and facilities available in Kersamanah District from Puskesmas, Pustu to Posyandu, including the number of health workers themselves ranging

Religion data in this chapter presents; the number of people according to the religion adopted, the place of worship.

Chapter 5. Agriculture

Garut regency economy, agriculture sector is a very dominant sector, including district of Kersamanah for agriculture sector is dominant sector. For the agriculture sector, the data are grouped into several groups hortikultura and Plantation

Commodities included in this plantation group include the State Plantation, Private Plantation and Community Plantation, such as ginger, capolaga, coconut, coffee, turmeric, and tea.

Chapter 6. Economy

In this chapter contains data coverage relating to economic, financial

seperti komoditi tanaman jahe, kapolaga, kelapa, kopi, kunir, teh.

Bab 6. Ekonomi

Dalam bab ini berisi cakupan data berkaitan dengan sarana dan prasarana ekonomi, keuangan

Bab 7. Transportasi, komunikasi dan pariwisata

Dalam bab ini berisi cakupan data berkaitan dengan sarana dan prasarana Transportasi, Komunikasi, serta lokasi wisata dan jumlahnya yang ada di Kecamatan wilayah Kabupaten Garut.

Chapter 7. Transportation, communication and tourism

In this chapter contains data coverage relating to Transportasi, communication, and tourist location facilities and infrastructure and the amount that exists in the Subdistrict of Garut Regency.

<https://garutkab.bps.go.id>

<https://garutkab.bps.go.id>

Halaman ini sengaja dikosongkan

<https://garutkab.bps.go.id>

BAB

1

GEOGRAFIS

1. Geografi dan Iklim/*Geography and Climate*

Tabel 1.1 Luas Daerah Menurut Kelurahan/Desa, 2020
Table 1.1 Total Area by Kelurahan/Village, 2020

Kelurahan/Desa <i>Kelurahan/Village</i>	Luas (km ²) <i>Total Area (square.km)</i>	Persentase terhadap Luas Kecamatan <i>Percentage to Sub District's Area</i>
(1)	(2)	(3)
Sukamaju	2,61	14,5
Girijaya	4,55	25,3
Kersamanah	2,21	12,3
Nanjungjaya	3,63	20,1
Sukamerang	2,22	12,4
Mekarraya	2,76	15,4
	17,98	100

Sumber/*Source*: Kantor desa/*village office*

Tabel 1.2 Jarak tempuh dari Desa ke Ibukota Kecamatan dan Kabupaten 2020
 Table 1.2 Village Distance to the Capital SubDistrict, and Regency, 2020

Kelurahan/Desa Kelurahan/Village	Jarak dari Desa ke Ibukota	
	Kecamatan / SubDistrict	Kabupaten / Regency
(1)	(2)	(3)
Sukamaju	4	35
Girijaya	4	32
Kersamanah	1	34
Nanjungjaya	3	32
Sukamerang	5	31
Mekarraya	4	34

Sumber/Source: Kantor desa/village office

<https://garutkab.bps.go.id>

BAB 2

PEMERINTAHAN

Tabel. 2.1.1 Jumlah RT, RW, dan Dusun di Kecamatan Kersamanah Tahun 2020

Table. 2.1.1 Number of RT, RW, and Hamlet in Kersamanah District, 2020

Kelurahan/Desa Kelurahan/Village	RT	RW	Dusun
(1)	(2)	(3)	(4)
Sukamaju	31	9	2
Girijaya	33	7	3
Kersamanah	47	11	3
Nanjungjaya	41	11	3
Sukamerang	34	9	3
Mekarraya	32	8	3
Jumlah	218	55	17

Sumber/Source : Kantor desa/village office

Tabel. 2. 1.2 Jumlah Anggota Hansip, Babinsa, Babinmas di Kecamatan Kersamanah Tahun 2020

Table. 2. 1.2 Number of Hansip Members, Babinsa, Babinmas in Kersamanah District 2020

Desa/Kel	Hansip/ Linmas	Babinsa	Babinmas	Jumlah
(1)	(2)	(3)	(4)	(5)
Sukamaju	20	1	1	22
Girijaya	11	1	1	13
Kersamanah	35	1	1	37
Nanjungjaya	25	1	1	27
Sukamerang	25	1	1	27
Mekarraya	15	1	1	17
Jumlah	131	6	6	143

Sumber/Source : Kantor desa/village office

Tabel. 2. 1.3 Jumlah PNS Menurut Golongan/Ruang dan Jenis Kelamin di Kantor Kecamatan Kersamanah 2019

Table. 2. 1.3 Number of Civil Servants By Group/Space and Gender in the District Office Kersamanah 2019

Golongan/Ruang	Laki-Laki	Perempuan	Jumlah
(1)	(2)	(3)	(4)
IVd	-	-	-
IVc	-	-	-
IVb	-	-	-
Iva	1	-	1
IIId	1	-	1
IIIf	4	-	4
IIId	2	-	2
IIIf	2	-	2
IIId	2	-	2
IIIf	-	-	-
IIId	-	-	-
IIIf	-	-	-
IIId	-	-	-
IIIf	-	-	-
IIId	-	-	-
IIIf	-	-	-
Jumlah	14	-	14

Sumber/Source : Kantor Kecamatan/SubDistrict Office

Tabel. 2. 1.4 Jumlah PNS Menurut Tingkat Pendidikan dan Jenis Kelamin di Kantor Kecamatan Kersamanah 2019
 Table. 2. 1.4 Number of Civil Servants According to Education and Gender in the District Office Kersamanah 2019

Pendidikan	Laki-Laki	Perempuan	Jumlah
(1)	(2)	(3)	(4)
>S2	-	-	-
S2	2	-	2
D4/S1	7	-	7
D1/D2/D3	-	-	-
SLTA	5	-	5
SLTP	-	-	-
<SLTP	-	-	-
Jumlah	14	-	14

Sumber/Source : Kantor Kecamatan/SubDistrict Office

Tabel. 2.1.5 Jumlah Aparatur Pemerintah Desa/Kelurahan di Kecamatan Kersamanah Tahun 2020

Table. 2.1.5 Number of Government Officials of Village/Kelurahan in Kersamanah District, 2020

Kelurahan/Desa <i>Kelurahan/Village</i>	Kepala Desa/Lurah	Sekretariat Desa/Kelurahan (kaur keuangan, kaur perencanaan, dll)	Pelaksana Teknis (kasi pemerintahan, kasi kesejahteraan, dll)
(1)	(2)	(3)	(4)
Sukamaju	1	4	3
Girijaya	1	4	3
Kersamanah	1	4	3
Nanjungjaya	1	4	3
Sukamerang	1	4	3
Mekarraya	1	4	3
Jumlah	6	24	18

Sumber/Source : Kantor desa/*village office*

Tabel. 2.1.6 Jumlah unit usaha BUMDes, Pasar Desa, Tambatan Perahu di Kecamatan Kersamanah Tahun 2020

Table. 2.1.6 Number of village-owned business entity, village market, and boat moorings in Kersamanah District, 2020

Kelurahan/Desa Kelurahan/Village	BUMDes / Village-own Business Entity	Pasar Desa / Village Market	Tambatan Perahu / Boat Moorings
(1)	(2)	(3)	(4)
Sukamaju	1	-	-
Girijaya	1	-	-
Kersamanah	1	-	-
Nanjungjaya	1	1	-
Sukamerang	1	-	-
Mekarraya	1	-	-
Jumlah	6	1

Sumber/Source : Kantor desa/village office

BAB

3

PENDUDUK

Tabel. 3. 1.1 Penduduk, Laju Pertumbuhan Penduduk, Distribusi Persentase Penduduk, Kepadatan Penduduk, Rasio Jenis Kelamin Menurut Desa/Kelurahan di Kecamatan Kersamanah 2020

Table. 3. 1.1 *Population, Population Growth Rate, Distribution of Population Percentage, Population Density, Sex Ratio by Village / Kelurahan in the District Kersamanah 2020*

Desa/Kelurahan	Penduduk (Ribu) ¹	Laju Pertumbuhan Penduduk per Tahun 2010 - 2020 23
(1)	(2)	(3)
Sukamaju	4,915	-5.09
Girijaya	4,849	0.38
Kersamanah	10,962	0.64
Nanjungjaya	8,104	1.19
Sukamerang	5,565	0.94
Mekarraya	4,217	-
Jumlah	38,612	-

Sumber/Source : Kantor Kecamatan/SubDistrict Office

Lanjutan Tabel/Continued Table 3.1.1

Desa/Kelurahan	Persentase Penduduk	Kepadatan Penduduk (per km ²) ⁴
(1)	(2)	(3)
Sukamaju	12.73	1883.14
Girijaya	12.56	1065.71
Kersamanah	28.39	4960.18
Nanjungjaya	20.99	2232.51
Sukamerang	14.41	2506.76
Mekarraya	10.92	1527.90

Lanjutan Tabel/Continued Table 3.1.1

Desa/Kelurahan	Rasio Jenis Kelamin
(1)	(2)
Sukamaju	106
Girijaya	100.8
Kersamanah	102.5
Nanjungjaya	104.6
Sukamerang	102.1
Mekarraya	106.6

Catatan/Note:

1 Hasil SP2020 (September)

2 Laju pertumbuhan penduduk dihitung berdasarkan penduduk hasil SP201 dengan kondisi desa/kelurahan tahun 2020 dibandingkan dengan penduduk hasil SP2020

3 Laju pertumbuhan penduduk dihitung terlalu tinggi atau negatif karena adanya perubahan wilayah desa/kelurahan antara SP2010 dan SP2020

4 Luas desa/kelurahan berdasarkan

5 BPS dan

Sumber/Source: BPS, Sensus Penduduk 2020

Tabel. 3. 1.2 Jumlah Penduduk Menurut Jenis Kelamin di Kecamatan Kersamanah 2020

Table. 3. 1.2 Total Population by Gender in the District Kersamanah 2020

Desa/Kelurahan	Laki-Laki	Perempuan	Jumlah
(1)	(2)	(3)	(4)
Sukamaju			4.915
Girijaya			4.849
Kersamanah			10.962
Nanjungjaya			8.104
Sukamerang			5.565
Mekarraya			4.217
Jumlah			38.612

Sumber/Source : Proyeksi BPS/projection BPS

Tabel. 3. 1.3 Jumlah Penduduk Menurut Kelompok Umur dan Jenis Kelamin di Kecamatan Kersamanah 2020

Table. 3. 1.3 Total Population by Age Group and Gender in the District Kersamanah 2020

Kelompok Umur	Laki-Laki	Perempuan	Jumlah
(1)	(2)	(3)	(4)
0-14	5.459	5.230	10.689
15-64	13.230	12.709	25.939
65+	956	1.028	1.984
Jumlah	19.645	18.967	38.612

Catatan : Hasil Perapihan Umur dari Data Administrasi Kependudukan dan Sensus Penduduk 2020 (September)

Sumber/Source : Proyeksi BPS/projection BPS

Tabel. 3. 1.4
Table. 3. 1.4

Jumlah Rumah Tangga di Kecamatan Kersamanah 2019
Number of Households in the District Kersamanah 2019

Desa/Kelurahan	Jumlah
(1)	(2)
Sukamaju	1.086
Girijaya	1.116
Kersamanah	2.903
Nanjungjaya	1.769
Sukamerang	1.288
Mekarraya	1.976
Jumlah	10.138

Sumber/Source : Proyeksi BPS/projection BPS

Tabel. 3. 1.5
Table. 3. 1.5

Jumlah Rumah Tangga Pertanian di Kecamatan Kersamanah 2019
Number of Agriculture Households in the District Kersamanah 2019

Desa/Kelurahan	Jumlah
(1)	(2)
Sukamaju	746
Girijaya	1.037
Kersamanah	972
Nanjungjaya	855
Sukamerang	929
Mekarraya	989
Jumlah	5.528

Sumber/Source : Kantor desa/village office

Tabel. 3. 1.6 Jumlah Penduduk yang Bekerja Sebagai TKI Menurut Jenis Kelamin di Kecamatan Kersamanah 2019

Table. 3. 1.6 Population that Works for TKI According to Gender in the District Kersamanah 2019

Desa/Kelurahan	Laki-Laki	Perempuan	Jumlah
(1)	(2)	(3)	(4)
Sukamaju	-	5	5
Girijaya	-	2	3
Kersamanah	3	3	6
Nanjungjaya	1	7	8
Sukamerang	1	3	4
Mekarraya	1	2	3
Jumlah	6	22	28

Sumber/Source Kantor desa/village office

BAB

4

SOSIAL

4. Sosial dan Kesejahteraan Rakyat/*Social and Welfare*

4.1.1 Pendidikan/*Education*

Tabel. 4. 1.1 Jumlah Murid, dan Guru Jenjang TK/RA/BA Menurut Desa/Kelurahan di Kecamatan Kersamanah 2019
Table. 4. 1.1 Number of Students and Teachers of Kindergarten by Villages in the District Kersamanah 2019

Desa/Kelurahan	Murid	Guru
(1)	(2)	(3)
Sukamaju	24	3
Girijaya	320	32
Kersamanah	224	24
Nanjungjaya	262	30
Sukamerang	69	6
Mekarraya	55	2
Jumlah	954	97

Sumber : UPTD Pendidikan Kecamatan

Tabel. 4. 1.2

Jumlah Murid dan Guru Jenjang SD/MI Menurut
Desa/Kelurahan di Kecamatan Kersamanah 2019

Table. 4. 1.2

*Number of Students and Teachers of Elementary School by
Villages in the District Kersamanah 2019*

Desa/Kelurahan	Murid	Guru
(1)	(2)	(3)
Sukamaju	769	39
Girijaya	623	25
Kersamanah	1.277	54
Nanjungjaya	714	20
Sukamerang	612	23
Mekarraya	417	23
Jumlah	4.412	184

Sumber : UPTD Pendidikan Kecamatan

Tabel. 4. 1.3

Jumlah Murid dan Guru Jenjang SMP/MTs Menurut
Desa/Kelurahan di Kecamatan Kersamanah 2019

Table. 4. 1.3

*Number of Students and Teachers of Junior High School by
Villages in the District Kersamanah 2019*

Desa/Kelurahan	Murid	Guru
(1)	(2)	(3)
Sukamaju	101	12
Girijaya	117	10
Kersamanah	2.510	137
Nanjungjaya	98	24
Sukamerang	215	17
Mekarraya	85	4
Jumlah	2.766	204

Sumber : UPTD Pendidikan Kecamatan

Tabel. 4. 1.4 Jumlah Murid dan Guru Jenjang SMA/MA Menurut Desa/Kelurahan di Kecamatan Kersamanah 2019
 Table. 4. 1.4 Number of Students and Teachers of Senior High School by Villages in the District Kersamanah 2019

Desa/Kelurahan	Murid	Guru
(1)	(2)	(3)
Sukamaju	0	0
Girijaya	0	0
Kersamanah	1.137	65
Nanjungjaya	671	32
Sukamerang	167	14
Mekarraya	0	0
Jumlah	1.975	111

Sumber : UPTD Pendidikan Kecamatan

Tabel 4.1.5 Banyaknya Fasilitas Sekolah Dasar(SD) Menurut Desa/Kelurahan Tahun 2020

Table 4.1.5 Number of Elementary School (SD) according to Villages/Kelurahan 2020

Desa/Kelurahan Village/Kelurahan	SD Primary School		Jumlah (4)
	Negeri (2)	Swasta (3)	
Sukamaju	4	0	4
Girijaya	3	0	3
Kersamanah	5	0	5
Nanjungjaya	4	0	4
Sukamerang	4	0	4
Mekarraya	2	0	2

Sumber/Source: BPS, Pendataan Potensi Desa (Podes) 2020/ BPS–Statistics Indonesia, Village Potential Data Collection

Tabel 4.1.6 Banyaknya Fasilitas Madrasah Ibtidaiyah (MI) Menurut Desa/Kelurahan Tahun 2020

Table 4.1.6 Number of Madrasah Ibtidaiyah (MI) according to Villages/Kelurahan 2020

Desa/Kelurahan Village/Kelurahan	MI Primary School		Jumlah (4)
	Negeri (2)	Swasta (3)	
Sukamaju	0	1	1
Girijaya	0	1	1
Kersamanah	0	2	2
Nanjungjaya	0	3	3
Sukamerang	0	1	1
Mekarraya	0	1	1

Sumber/Source: BPS, Pendataan Potensi Desa (Podes) 2020/ BPS–Statistics Indonesia, Village Potential Data Collection

Tabel 4.1.7 Banyaknya Fasilitas Sekolah Menengah Pertama (SMP) Menurut Desa/Kelurahan Tahun 2020

Table 4.1.7 Number of Junior High Schools (SMP) according to Villages/Kelurahan 2020

Desa/Kelurahan Village/Kelurahan	SMP Primary School		Jumlah (4)
	Negeri (2)	Swasta (3)	
Sukamaju	0	0	0
Girijaya	0	0	0
Kersamanah	1	1	2
Nanjungjaya	0	1	1
Sukamerang	1	0	1
Mekarraya	0	1	1

Sumber/Source: BPS, Pendataan Potensi Desa (Podes) 2020/ BPS–Statistics Indonesia, Village Potential Data Collection

Tabel 4.1.8 Banyaknya Fasilitas Madrasah Tsanawiyah (MTS) Menurut Desa/Kelurahan Tahun 2020

Table 4.1.8 Number of Madrasah Tsanawiyah (MTS) according to Villages/Kelurahan 2020

Desa/Kelurahan Village/Kelurahan	MTS Primary School		Jumlah (4)
	Negeri (2)	Swasta (3)	
Sukamaju	0	1	1
Girijaya	0	1	1
Kersamanah	1	0	1
Nanjungjaya	0	1	1
Sukamerang	0	1	1
Mekarraya	0	1	1

Sumber/Source: BPS, Pendataan Potensi Desa (Podes) 2020/ BPS–Statistics Indonesia, Village Potential Data Collection

Tabel 4.1.9 Banyaknya Fasilitas Sekolah Menengah Atas (SMA) Menurut Desa/Kelurahan Tahun 2020

Table 4.1.9 Number of Senior High Schools (SMA) according to Villages/Kelurahan 2020

Desa/Kelurahan Village/Kelurahan	SMA Primary School		Jumlah (4)
	Negeri (2)	Swasta (3)	
(1)			
Sukamaju	0	0	0
Girijaya	0	0	0
Kersamanah	0	1	1
Nanjungjaya	0	1	1
Sukamerang	0	0	0
Mekarraya	0	0	0

Sumber/Source: BPS, Pendataan Potensi Desa (Podes) 2020/ BPS–Statistics Indonesia, Village Potential Data Collection

Tabel 4.1.10 Banyaknya Fasilitas Madrasah Aliyah (MA) Menurut Desa/Kelurahan Tahun 2020

Table 4.1.10 Number of Madrasah Aliyah (MA) according to Villages/Kelurahan 2020

Desa/Kelurahan Village/Kelurahan	MA Primary School		Jumlah (4)
	Negeri (2)	Swasta (3)	
(1)	(2)	(3)	(4)
Sukamaju	0	0	0
Girijaya	0	0	0
Kersamanah	0	1	1
Nanjungjaya	0	0	0
Sukamerang	0	1	1
Mekarraya	0	0	0

Sumber/Source: BPS, Pendataan Potensi Desa (Podes) 2020/ BPS—Statistics Indonesia, Village Potential Data Collection

Tabel 4.1.11 Banyaknya Fasilitas Sekolah Menengah Kejuruan (SMK) Menurut Desa/Kelurahan Tahun 2020

Table 4.1.11 Number of Vocational High Schools (SMK) according to Villages/Kelurahan 2020

Desa/Kelurahan Village/Kelurahan	SMK Primary School		Jumlah (4)
	Negeri (2)	Swasta (3)	
Sukamaju	0	0	0
Girijaya	0	0	0
Kersamanah	0	1	1
Nanjungjaya	0	1	1
Sukamerang	0	1	1
Mekarraya	0	0	0

Sumber/Source: BPS, Pendataan Potensi Desa (Podes) 2020/ BPS–Statistics Indonesia, Village Potential Data Collection

Tabel 4.1.12 Banyaknya Fasilitas Akademi/Perguruan Tinggi Menurut Desa/Kelurahan Tahun 2020

Table 4.1.12 Number of Colleges / Universities according to Villages/Kelurahan 2020

Desa/Kelurahan Village/Kelurahan	Universitas Primary School		Jumlah (4)
	Negeri (2)	Swasta (3)	
Sukamaju	0	0	0
Girijaya	0	0	0
Kersamanah	0	0	0
Nanjungjaya	0	0	0
Sukamerang	0	0	0
Mekarraya	0	0	0

Sumber/Source: BPS, Pendataan Potensi Desa (Podes) 2020/ BPS-Statistics Indonesia, Village Potential Data Collection

Tabel 4.1.13 Kemudahan Untuk Mencapai Sarana Pendidikan Terdekat Bagi Desa/Kelurahan yang Tidak ada Sarana Pendidikan Menurut Desa/Kelurahan dan Jenjang Pendidikan di Kecamatan Kersamanah, 2020

Table 4.1.13 *Ease of Reaching the Nearest Educational Facilities for Villages/Sub-Districts with No Educational Facilities by Village/Kelurahan and Educational Level in Kersamanah District, 2020*

Desa/Kelurahan Village/Kelurahan	Universitas Primary School			
	SD	MI	SMP	MTS
(1)	(2)	(3)	(4)	(5)
Sukamaju	-	-	mudah	-
Girijaya	-	-	mudah	-
Kersamanah	-	-	-	-
Nanjungjaya	-	-	-	-
Sukamerang	-	-	-	-
Mekarraya	-	-	-	-

Sumber/Source: BPS, Pendataan Potensi Desa (Podes) 2020/ *BPS-Statistics Indonesia, Village Potential Data Collection*

Lanjutan Tabel/Continued Table 4.1.13

Desa/Kelurahan <i>Village/Kelurahan</i>	Universitas <i>Primary School</i>			
	SMA	MA	SMK	Akademi/ Perguruan Tinggi
(1)	(2)	(3)	(4)	(5)
Sukamaju	mudah	mudah	mudah	mudah
Girijaya	mudah	mudah	mudah	mudah
Kersamanah	-	-	-	mudah
Nanjungjaya	-	mudah	-	mudah
Sukamerang	mudah	-	-	mudah
Mekarraya	mudah	mudah	mudah	mudah

Sumber/Source: BPS, Pendataan Potensi Desa (Podes) 2020/ *BPS-Statistics Indonesia, Village Potential Data Collection*

4.2 Kesehatan/Health

Tabel. 4. 2.1 Banyaknya Sarana Kesehatan Menurut Desa/Kelurahan Tahun 2020

Table. 4. 2.1 Number of Health Facilities by Village/Kelurahan, 2020

Desa/Kelurahan <i>Village/Kelurahan</i>	Rumah Sakit <i>Hospital</i>	Rumah Sakit Bersalin <i>Maternity Hospital</i>	Poliklinik <i>Polyclinic</i>
(1)	(2)	(3)	(4)
Sukamaju	-	-	-
Girijaya	-	-	-
Kersamanah	-	-	-
Nanjungjaya	-	-	-
Sukamerang	-	-	1
Mekarraya	-	-	-
Jumlah	-	-	1

Sumber/Source: BPS, Pendataan Potensi Desa (Podes) 2020/ *BPS–Statistics Indonesia, Village Potential Data Collection*

Lanjutan Tabel/*Continued Table 4.2.1*

Desa/Kelurahan <i>Village/Kelurahan</i>	Puskesmas <i>Public health center</i>		Apotik <i>Apotic</i>
	Rawat Inap <i>Inpatient</i>	Tanpa Rawat Inap <i>Without Hospitalization</i>	
(1)	(2)	(3)	(4)
Sukamaju	-	-	-
Girijaya	-	-	-
Kersamanah	-	-	1
Nanjungjaya	-	-	-
Sukamerang	1	-	1
Mekarraya	-	-	-
Jumlah	1	-	2

Sumber/*Source*: BPS, Pendataan Potensi Desa (Podes) 2020/ *BPS–Statistics Indonesia, Village Potential Data Collection*

Tabel 4.2.2 Kemudahan Untuk Mencapai Sarana Kesehatan Terdekat Bagi Desa/Kelurahan yang Tidak ada Sarana Kesehatannya Menurut Desa/Kelurahan dan Jenjang Pendidikan di Kecamatan Kersamanah, 2020

Table 4.2.2 *Ease of Reaching the Nearest Health Facilities for Villages/Sub-Districts with No Health Facilities According to Villages/Kelurahan and Educational Levels in Kersamanah District, 2020*

Desa/Kelurahan <i>Village/Kelurahan</i>	Rumah Sakit <i>Hospital</i>	Rumah Sakit Bersalin <i>Maternity Hospital</i>	Poliklinik <i>Polyclinic</i>
(1)	(2)	(3)	(4)
Sukamaju	mudah	mudah	mudah
Girijaya	mudah	mudah	mudah
Kersamanah	mudah	mudah	mudah
Nanjungjaya	mudah	mudah	mudah
Sukamerang	mudah	mudah	-
Mekarraya	mudah	mudah	mudah

Sumber/Source: BPS, Pendataan Potensi Desa (Podes) 2020/ *BPS-Statistics Indonesia, Village Potential Data Collection*

Lanjutan Tabel/*Continued Table 4.2.2*

Desa/Kelurahan <i>Village/Kelurahan</i>	Puskesmas <i>Public health center</i>		
	Rawat Inap <i>Inpatient</i>	Tanpa Rawat Inap <i>Without Hospitalization</i>	Apotik <i>Apotic</i>
(1)	(2)	(3)	(4)
Sukamaju	mudah	mudah	mudah
Girijaya	mudah	mudah	mudah
Kersamanah	mudah	mudah	-
Nanjungjaya	mudah	mudah	mudah
Sukamerang	-	mudah	-
Mekarraya	mudah	mudah	mudah

Sumber/*Source*: BPS, Pendataan Potensi Desa (Podes) 2020/ *BPS-Statistics Indonesia, Village Potential Data Collection*

Tabel 4.2.3 Jumlah Tenaga Kesehatan Menurut Kelurahan/Desa, 2019
 Table 4.2.3. Number Medical Personnel by Kelurahan/Village, 2019

Kelurahan/Desa <i>Kelurahan/Village</i>	Dokter <i>Doctor</i>	Perawat <i>Nurse</i>	Bidan <i>Midwife</i>	Farmasi <i>Pharmaceutical</i>	Ahli Gizi <i>Nutritionist</i>
(1)	(2)	(3)	(4)	(5)	(6)
Sukamaju	1	-	1	-	-
Girijaya	-	-	1	-	-
Kersamanah	1	-	3	-	-
Nanjungjaya	2	3	2	-	-
Sukamerang	1	3	1	-	-
Mekarraya	-	-	3	-	-
...	5	6	11	-	-

Sumber/Source: Kementerian Kesehatan, <http://sisdmk.bppsdmk.kemkes.go.id/> Ministry of Health, <http://sisdmk.bppsdmk.kemkes.go.id>

Tabel 4.2.4 Banyaknya Warga Penderita Gizi Buruk Menurut Desa/Kelurahan di Kecamatan Kersamanah, 2019 dan 2020

Table 4.2.4 Number of Residents with Malnutrition by Village/Kelurahan in Kersamanah District, 2019 and 2020

Desa/Kelurahan Village/Kelurahan	2019	2020
(1)	(2)	(3)
Sukamaju	0	0
Girijaya	1	0
Kersamanah	0	0
Nanjungjaya	0	0
Sukamerang	0	0
Mekarraya	0	0

Sumber/Source: BPS, Pendataan Potensi Desa (Podes) 2020/ BPS-Statistics Indonesia, Village Potential Data Collection

4.3 Agama dan Sosial Lainnya/*Religion and Other Social Affairs*

Tabel 4.3.1 Jumlah Penduduk Menurut Kelurahan/Desa dan Agama yang Dianut, 2018
 Table 4.3.2 *Population by Kelurahan/Village and Region, 2018*

Kelurahan/Desa <i>Kelurahan/Village</i>	Islam	Protestan <i>Protestant</i>	Katolik <i>Catholic</i>	Hindu	Budha <i>Buddha</i>	Lainnya <i>Others</i>
(1)	(2)	(3)	(4)	(5)	(6)	(7)
Sukamaju	4.615	-	-	-	-	-
Girijaya	4.922	-	-	-	-	-
Kersamanah	10.833	-	-	-	-	-
Nanjungjaya	7.717	-	-	-	-	-
Sukamerang	5.421	-	-	-	-	-
Mekarraya	4.311	-	-	-	-	-
...	37.819	-	-	-	-	-

Sumber/*Source*: Kantor Desa se-Kecamatan / *Village Offices SubDistrict*

Tabel 4.3.2 Jumlah Tempat Peribadatan Menurut Kelurahan/Desa, 2019
 Table 4.3.2 *Number of Places of Worship by Kelurahan/Village, 2019*

Kelurahan/Desa <i>Kelurahan/Village</i>	Masjid <i>Mosque</i>	Musholla <i>Pray Room</i>	Gereja Protestan <i>Protestant Church</i>	Gereja Katolik <i>Catholic Church</i>	Pura <i>Temple</i>	Vihara
(1)	(2)	(3)	(4)	(5)	(6)	(7)
Sukamaju	5	31	-	-	-	-
Girijaya	6	30	-	-	-	-
Kersamanah	11	17	-	-	-	-
Nanjungjaya	13	25	-	-	-	-
Sukamerang	9	21	-	-	-	-
Mekarraya	4	21	-	-	-	-
Jumlah	48	145	-	-	-	-

Sumber/*Source*: Kantor desa/*village office*

Tabel. 4. 3.3 Jumlah Pondok Pesantren Menurut Desa/Kelurahan di Kecamatan Kersamanah 2019

Table. 4. 3.3 Number of Boarding Schools by Villages in the District Kersamanah 2019

Desa/Kelurahan	Pondok Pesantren
(1)	(2)
Sukamaju	2
Girijaya	1
Kersamanah	6
Nanjungjaya	1
Sukamerang	3
Mekarraya	0
Jumlah	13

Sumber/Source: Kantor desa/village office

Tabel. 4. 3.4 Jumlah Pernikahan dan Perceraian Menurut Desa/Kelurahan di Kecamatan Kersamanah 2019

Table. 4. 3.4 Number of Wedding and Divorce by Villages in the District Kersamanah 2019

Desa/Kelurahan	Pernikahan	Perceraian
(1)	(2)	(3)
Sukamaju	42	-
Girijaya	36	-
Kersamanah	89	-
Nanjungjaya	72	-
Sukamerang	59	-
Mekarraya	39	-
Jumlah	337	-

Sumber/Source: KUA Kecamatan / KUA SubDistrict

Tabel 4.3.5 Jumlah Kejadian Bencana Alam Menurut Kelurahan/Desa, 2020
 Table 4.3.5. Number of Natural Disaster Occurrence by Village, 2020

Kelurahan/Desa	tanah longsor	banjir	banjir bandang	gempa bumi
(1)	(2)	(3)	(4)	(5)
Sukamaju	2	0	0	0
Girijaya	0	0	0	0
Kersamanah	0	0	0	0
Nanjungjaya	0	0	0	0
Sukamerang	0	0	0	0
Mekarraya	0	0	0	0

Sumber/Source: BPS, Pendataan Potensi Desa (Podes) 2020/ BPS–Statistics Indonesia, Village Potential Data Collection

Lanjutan Tabel/*Continued Table 4.3.5*

Kelurahan/ Desa	tsunami	gelomban pasang laut	angin puyuh/puting beliung/topan
(1)	(6)	(7)	(8)
Sukamaju	0	0	0
Girijaya	0	0	0
Kersamanah	0	0	0
Nanjungjaya	0	0	0
Sukamerang	0	0	0
Mekarraya	0	0	0

Sumber/*Source*: BPS, Pendataan Potensi Desa (Podes) 2020/ *BPS–Statistics Indonesia, Village Potential Data Collection*

Lanjutan Tabel/*Continued Table 4.3.5*

Kelurahan/ Desa	gunung meletus	kebakaran hutan dan lahan	kekeringan (lahan)
(1)	(9)	(10)	(11)
Sukamaju	0	1	1
Girijaya	0	0	1
Kersamanah	0	0	1
Nanjungjaya	0	0	1
Sukamerang	0	0	1
Mekarraya	0	0	1

Sumber/*Source:* BPS, Pendataan Potensi Desa (Podes) 2020/ *BPS–Statistics Indonesia, Village Potential Data Collection*

Tabel 4.3.6 Banyaknya Korban Jiwa Akibat Bencana Alam Menurut Desa/Kelurahan dan Jenis Bencana Alam di Kecamatan Kersamanah, 2020

Table 4.3.6. *Number of Casualties Due to Natural Disasters by Kelurahan and Types of Natural Disasters , 2020*

Kelurahan/Desa	tanah longsor	banjir	banjir bandang	gempa bumi
(1)	(2)	(3)	(4)	(5)
Sukamaju	2	0	0	0
Girijaya	0	0	0	0
Kersamanah	0	0	0	0
Nanjungjaya	0	0	0	0
Sukamerang	0	0	0	0
Mekarraya	0	0	0	0

Sumber/Source: BPS, Pendataan Potensi Desa (Podes) 2020/ *BPS–Statistics Indonesia, Village Potential Data Collection*

Lanjutan Tabel/*Continued Table 4.3.6*

Kelurahan/ Desa	tsunami	gelomban pasang laut	angin puyuh/puting beliung/topan
(1)	(6)	(7)	(8)
Sukamaju	0	0	0
Girijaya	0	0	0
Kersamanah	0	0	0
Nanjungjaya	0	0	0
Sukamerang	0	0	0
Mekarraya	0	0	0

Sumber/*Source:* BPS, Pendataan Potensi Desa (Podes) 2020/ *BPS–Statistics Indonesia, Village Potential Data Collection*

Lanjutan Tabel/*Continued Table 4.3.6*

Kelurahan/ Desa	gunung meletus	kebakaran hutan dan lahan	kekeringan (lahan)
(1)	(9)	(10)	(11)
Sukamaju	0	1	0
Girijaya	0	0	0
Kersamanah	0	0	0
Nanjungjaya	0	0	0
Sukamerang	0	0	0
Mekarraya	0	0	0

Sumber/*Source:* BPS, Pendataan Potensi Desa (Podes) 2020/ *BPS–Statistics Indonesia, Village Potential Data Collection*

Tabel 4.3.7 Keberadaan Fasilitas/Upaya Antisipasi/Mitigasi Bencana Alam Menurut Desa/Kelurahan di Kecamatan Kersamanah, 2020

Table 4.3.7 *Existence of Facilities / Efforts to Anticipate / Mitigate Natural Disasters by Villages / Sub-Districts in Kersamanah Subdistrict, 2020*

Kelurahan/Desa	Sistem Peringatan Dini Bencana Alam	Sistem Peringatan Dini Khusus Tsunami	Perlengkapan Keselamatan
(1)	(2)	(3)	(4)
Sukamaju	Ada	Bukan wilayah potensi tsunami	Tidak ada
Girijaya	Ada	Bukan wilayah potensi tsunami	Tidak ada
Kersamanah	Ada	Bukan wilayah potensi tsunami	Tidak ada
Nanjungjaya	Ada	Bukan wilayah potensi tsunami	Tidak ada
Sukamerang	Ada	Bukan wilayah potensi tsunami	Tidak ada
Mekarraya	Ada	Bukan wilayah potensi tsunami	Tidak ada

Sumber/Source: BPS, Pendataan Potensi Desa (Podes) 2020/ *BPS–Statistics Indonesia, Village Potential Data Collection*

Lanjutan Tabel/*Continued Table 4.3.7*

Kelurahan/ Desa	Rambu-rambu dan Jalur Evakuasi Bencana	Pembuatan, Perawatan, atau Normalisasi: Sungai, Kanal, Tanggul, Parit, Drainase, Waduk, Pantai, dll
(1)	(5)	(6)
Sukamaju	Tidak ada	Tidak ada
Girijaya	Tidak ada	Ada
Kersamanah	Tidak ada	Tidak ada
Nanjungjaya	Tidak ada	Tidak ada
Sukamerang	Tidak ada	Ada
Mekarraya	Tidak ada	Tidak ada

Sumber/*Source*: BPS, Pendataan Potensi Desa (Podes) 2020/ *BPS—Statistics Indonesia, Village Potential Data Collection*

4.4 Olahraga /Sport

Tabel 4.4.1 Banyaknya Desa/Kelurahan yang Memiliki Kelompok Kegiatan Olahraga Menurut Jenis Olahraga dan Ketersediaan Fasilitas/Lapangan Olahraga di Kecamatan Kersamanah, 2020

Table 4.4.1 *Number of Villages/Sub-districts that Have Sports Activity Groups by Type of Sports and Availability of Facilities/Sports Fields in Kersamanah District, 2020*

Desa/Kelurahan Village/Kelurahan	Kondisi Fasilitas/Lapangan Olahraga			Tidak Ada Fasilitas/La- pangan Olahraga
	Baik	Rusak Sedang	Rusak Parah	
(1)	(2)	(3)	(3)	(4)
Sepak bola	0	5	0	1
Bola voli	6	0	0	0
Bulu tangkis	4	1	0	1
Bola basket	0	0	0	6
Tenis lapangan	0	0	0	6
Tenis meja	4	2	0	0
Futsal	2	0	0	4
Renang	0	0	0	6
Bela diri (pencak silat, karate, dll)	2	0	0	4
Bilyard	0	0	0	6
Pusat kebugaran (senam, fitness, aerobik, dll)	2	1	0	3

Sumber/Source: BPS, Pendataan Potensi Desa (Podes) 2020/ BPS–Statistics Indonesia, Village Potential Data Collection

4.5 Sumberdaya dan fasilitas /Resources and facilities

Tabel 4.5.1 Banyaknya Keluarga Menurut Desa/Kelurahan dan Jenis Pengguna Listrik di Kecamatan Kersamanah, 2020

Table 4.5.1 Number of Families by Village/Kelurahan and Type of Electricity Users in Kersamanah District, 2020

Desa/Kelurahan Village/Kelurahan	Pengguna Listrik			Bukan Pengguna Listrik
	PLN	Non PLN	Jumlah	
(1)	(2)	(3)	(3)	(4)
Sukamaju	1.385	-	1.385	-
Girijaya	1.460	-	1.460	-
Kersamanah	3.046	-	3.046	-
Nanjungjaya	2.202	-	2.202	-
Sukamerang	2.112	-	2.112	-
Mekarraya	1.221	-	1.221	-

Sumber/Source: BPS, Pendataan Potensi Desa (Podes) 2020/ BPS–Statistics Indonesia, Village Potential Data Collection

Tabel 4.5.2 Banyaknya Desa/Kelurahan Menurut Keberadaan Penerangan Jalan Utama Desa/Kelurahan di Kecamatan Kersamanah, 2018, 2019, dan 2020

Table 4.5.2 *The Number of Villages / Sub-districts According to Existence Lighting of Village/Kelurahan Main Roads in Kersamanah District, 2018, 2019, and 2020*

Kelurahan/Desa	2018	2019	2020
(1)	(2)	(3)	(4)
Sumber Penerangan Jalan Utama			
Listrik Pemerintah	4	4	4
Listrik Non Pemerintah	2	2	2
Non Listrik	0	0	0
Sumber/Source:	BPS, Pendataan Potensi Desa (Podes) 2020/ BPS–Statistics Indonesia, Village Potential Data Collection		

Tabel 4.5.3 Banyaknya Desa/Kelurahan Menurut Jenis Bahan Bakar untuk Memasak yang Digunakan Oleh Sebagian Besar Keluarga di Kecamatan Kersamanah, 2018, 2019, dan 2020

Table 4.5.3 *Number of Villages/Kelurahan by Type of Fuel for Cooking Used By Most Families in Kersamanah District, 2018, 2019, and 2020*

Kelurahan/Desa	2018	2019	2020
(1)	(2)	(3)	(4)
Gas Kota	0	0	0
LPG 3 KG	6	6	6
LPG Lebih dari 3 KG	0	0	0
Minyak Tanah	0	0	0
Kayu Bakar	0	0	0
Lainnya	0	0	0

Sumber/Source: BPS, Pendataan Potensi Desa (Podes) 2020/ *BPS–Statistics Indonesia, Village Potential Data Collection*

Tabel 4.5.4 Banyaknya Desa/Kelurahan Menurut Sumber Air Minum Sebagian Besar Keluarga di Kecamatan Kersamanah, 2018, 2019, dan 2020

Table 4.5.4 Number of Villages / Sub-districts According to Drinking Water Sources Most Families in Kersamanah District, 2018, 2019, and 2020

Desa/Kelurahan Village/Kelurahan	2018	2019	2020
(1)	(2)	(3)	(3)
Air Kemasan Bermerk	0	0	0
Air Isi Ulang	0	0	0
Ledeng Dengan Meteran	0	0	0
Ledeng Tanpa Meteran	4	4	4
Sumur Bor atau Pompa	2	2	2
Sumur	0	0	0
Mata Air	0	0	0
Sungai/Danau/Kolam/ Waduk/Situ/ Embung/Bendungan	0	0	0
Air Hujan	0	0	0
Lainnya	0	0	0

Sumber/Source: BPS, Pendataan Potensi Desa (Podes) 2020/ BPS–Statistics Indonesia, Village Potential Data Collection

Tabel 4.5.5 Banyaknya Desa/Kelurahan Menurut Penggunaan Fasilitas Tempat Buang Air Besar Sebagian Besar Keluarga di Kecamatan Kersamanah, 2018, 2019, dan 2020

Table 4.5.5 *Number of Villages by Use Most Defecation Facilities Families in Kersamanah District, 2018, 2019, and 2020*

Desa/Kelurahan Village/Kelurahan	2018	2019	2020
(1)	(2)	(3)	(3)
Jamban			
Sendiri	6	6	6
Bersama	0	0	0
Umum	0	0	0
Bukan Jamban	0	0	0

Sumber/Source: BPS, Pendataan Potensi Desa (Podes) 2020/ *BPS–Statistics Indonesia, Village Potential Data Collection*

BAB

5

PERTANIAN

5. Pertanian/Agriculture

5.1 Hortikultura/Horticulture

Tabel 5.1.1 Luas Panen Tanaman Sayuran Menurut Jenis Tanaman (ha), 2016 – 2019

Table 5.1.1 Harvested Area of Vegetables by Kind of Plant (ha), 2016 – 2019

Jenis Tanaman <i>Kind of Plants</i>	2016	2017	2018	2019
(1)	(2)	(3)	(4)	(5)
Bawang Merah/ <i>Shallot</i>	-	-	-	-
Bawang Daun/ <i>Wlech Onion</i>	-	-	-	-
Kentang/ <i>Potato</i>	-	-	2	0
Kubis / <i>Cabbage</i>	-	-	-	-
Petsai/ <i>Chinese Cabbage</i>	-	-	-	-
Wortel/ <i>Carrot</i>	-	-	-	-
Kacang Panjang/ <i>Yardlong Bean</i>	-	-	-	-
Kacang Merah/ <i>Red Bean</i>	-	-	-	-
Cabai Besar/ <i>Chili (Capsicum Annum)</i>	-	-	-	-
Tomat/ <i>Tomato</i>	-	-	-	-
Terung/ <i>Eggplant</i>	-	-	-	-
Buncis/ <i>Green Bean</i>	-	-	-	-
Ketimun/ <i>Cucumber</i>	-	-	-	-
Cabai Rawit/ <i>Chili (Capsicum Frutescens)</i>	-	-	-	-

Sumber/Source: BPS, Statistik Pertanian Hortikultura SPH-SBS/BPS-Statistics Indonesia, Agricultural Statistic for Horticulture SPH-SBS

Tabel 5.1.2 Produksi Tanaman Sayuran Menurut Jenis Tanaman (ton), 2016 – 2019

Table 5.1.2 *Production of Vegetables by Kind of Plant (ton), 2016 - 2019*

Jenis Tanaman <i>Kind of Plants</i>	2016	2017	2018	2019
(1)	(2)	(3)	(4)	(5)
Bawang Merah/ <i>Shallot</i>	-	-	-	-
Bawang Daun/ <i>Wlech Onion</i>	-	-	-	-
Kentang/ <i>Potato</i>	-	-	24	0
Kubis / <i>Cabbage</i>	-	-	-	-
Petsai/ <i>Chinese Cabbage</i>	-	-	-	-
Wortel/ <i>Carrot</i>	-	-	-	-
Kacang Panjang/ <i>Yardlong Bean</i>	-	-	-	-
Kacang Merah/ <i>Red Bean</i>	-	-	-	-
Cabai Besar/ <i>Chili (Capsicum Annum)</i>	-	-	-	-
Tomat/ <i>Tomato</i>	-	-	-	-
Terung/ <i>Eggplant</i>	-	-	-	-
Buncis/ <i>Green Bean</i>	-	-	-	-
Ketimun/ <i>Cucumber</i>	-	-	-	-
Cabai Rawit/ <i>Chili (Capsicum Frutescens)</i>	-	-	-	-

Sumber/*Source*: BPS, Statistik Pertanian Hortikultura SPH-SBS/*BPS-Statistics Indonesia, Agricultural Statistic for Horticulture SPH-SBS*

Tabel 5.1.3 Tanaman Akhir Buah-Buahan Menurut Jenis Tanaman (ha), 2016 - 2019
 Table 5.1.3 Final Fruits by Plant Type (ha), 2016 - 2019

Jenis Tanaman <i>Kind of Plants</i>	2017	2017	2018	2019
(1)	(2)	(3)	(4)	(5)
Alpukat/ <i>Avocado</i>	-	-	-	-
Belimbing/ <i>Star Fruit</i>	-	-	-	-
Durian/ <i>Durian</i>	-	-	-	-
Jambu Biji/ <i>Guava</i>	-	-	-	-
Jambu Air/ <i>Rose Apple</i>	-	-	-	-
Jeruk Siam/Keprok/ <i>Tangerine/</i> <i>Orange</i>	-	-	-	-
Mangga/ <i>Mango</i>	-	-	-	-
Nangka/ <i>Jackfruit</i>	-	-	-	-

Sumber/*Source*: BPS, Statistik Pertanian Hortikultura SPH-SBS/*BPS-Statistics Indonesia, Agricultural Statistic for Horticulture SPH-SBS*

Tabel 5.1.4 Produksi Tanaman Buah-Buahan Menurut Jenis Tanaman (ton), 2016 – 2019
 Table 5.1.4 Harvested Area Vegetables and Fruits by Kind of Plant (ton), 2016 - 2019

Jenis Tanaman <i>Kind of Plants</i>	2016	2017	2018	2019
(1)	(2)	(3)	(4)	(5)
Alpukat/ <i>Avocado</i>	-	-	-	-
Belimbing/ <i>Star Fruit</i>	-	-	-	-
Durian/ <i>Durian</i>	-	-	10.9	0
Jambu Biji/ <i>Guava</i>	-	-	-	-
Pepaya/ <i>Papaya</i>	-	-	3.1	15.8
Jeruk Siam/ <i>Keprok/Tangerine/</i> <i>Orange</i>	-	-	0	20.3
Mangga/ <i>Mango</i>	-	-	210.7	243.8
Pisang/ <i>Banana</i>	-	-	126	700.1

Sumber/*Source*: BPS, Statistik Pertanian Hortikultura SPH-SBS/*BPS-Statistics Indonesia, Agricultural Statistic for Horticulture SPH-SBS*

Tabel 5.1.5 Luas Panen Tanaman Biofarmaka Menurut Jenis Tanaman (m²), 2016 - 2019
 Table 5.1.5 *Harvested Area of Medical Plants by Kind of Plant (m²), 2016 – 2019*

Jenis Tanaman <i>Kind of Plants</i>	2016	2017	2018	2019
(1)	(2)	(3)	(4)	(5)
Jahe/ <i>Ginger</i>	-	-	13.735	0
Laos/Lengkuas/ <i>Galanga</i>	-	-	3.991	0
Kunyit/ <i>East Indian Galangal</i>	-	-	7.954	0
Lempuyang/ <i>Lempuyang</i>	-	-	-	-
Temulawak/ <i>Ginger</i>	-	-	-	-
Temuireng	-	-	-	-
Temukunci	-	-	-	-
Kapolaga/ <i>Cardamom</i>	-	-	-	-
Mengkudu/ <i>Noni</i>	-	-	-	-

Sumber/*Source*: BPS, Statistik Pertanian Hortikultura SPH-TBF/*BPS-Statistics Indonesia, Agricultural Statistic for Horticulture SPH-TBF*

Tabel 5.1.6 Produksi Tanaman Biofarmaka Menurut Jenis Tanaman (kg), 2016 - 2019
 Table 5.1.6 Production of Medical Plants by Kind of Plant (kg), 2016 – 2019

Jenis Tanaman <i>Kind of Plants</i>	2016	2017	2018	2019
(1)	(2)	(3)	(4)	(5)
Jahe/ <i>Ginger</i>	-	-	38.458	0
Laos/ <i>Lengkuas/Galanga</i>	-	-	11.175	0
Kunyit/ <i>East Indian Galangal</i>	-	-	21.475	-
Lempuyang/ <i>Lempuyang</i>	-	-	-	-
Temulawak/ <i>Ginger</i>	-	-	-	-
Temuireng	-	-	-	-
Temukunci	-	-	-	-
Kapolaga/ <i>Cardamom</i>	-	-	-	-
Mengkudu/ <i>Noni</i>	-	-	-	-

Sumber/*Source*: BPS, Statistik Pertanian Hortikultura SPH-TBF/*BPS-Statistics Indonesia, Agricultural Statistic for Horticulture SPH-TBF*

5.2 Perkebunan/*Estate Crops*

Tabel 5.2.1 Luas Areal Tanaman Perkebunan Menurut Jenis Tanaman (000 ha), 2016 - 2019

Table 5.2.1 *Planted Area of Estate Crops by Type of Crops (000 ha), 2016 - 2019*

Jenis Tanaman <i>Kind of Plant</i>	2016	2017	2017	2019
(1)	(2)	(3)	(4)	(5)
Kelapa/ <i>Coconut</i>	-	-	60	60
Kopi/ <i>Coffee</i>	-	-	0	12
Teh/ <i>Tea</i>	-	-	-	-
Tembakau/ <i>Tobacco</i>	-	-	127	0

Sumber/*Source*: Dinas Pertanian/Agricultural Agency

Tabel 5.2.2 Produksi Tanaman Perkebunan Menurut Jenis Tanaman (000 ton), 2016 – 2019

Table 5.2.2 *Production of Estate Crops by Type of Crops (000 ha), 2016 - 2019*

Jenis Tanaman <i>Kind of Plant</i>	2016	2017	2018	2019
(1)	(2)	(3)	(4)	(5)
Kelapa/ <i>Coconut</i>	-	-	0.05	0.01
Kopi/ <i>Coffee</i>	-	-	0	0
Teh/ <i>Tea</i>	-	-	-	-
Tembakau/ <i>Tobacco</i>	-	-	0.11	0

Sumber/*Source*: Dinas Pertanian/Agricultural Agency

<https://garutkab.bps.go.id>
BAB

6

EKONOMI

6. Ekonomi/Economy

Tabel 6.1 Bayaknya Sarana dan Prasarana Ekonomi Menurut Desa/Kelurahan dan Jenisnya di Kecamatan Tahun 2020
 Table 6.1 Number of Economic Facilities and Infrastructure by Village/Kelurahan and Type in the SubDistrict, 2020

Kelurahan/Desa Kelurahan/Village	kelompok pertokoan	pasar dengan bangunan permanen (memiliki atap, lantai, dan dinding)	pasar dengan bangunan semi permanen (memiliki atap dan lantai, tanpa dinding)	pasar tanpa bangunan (misalnya: pasar kaget, pasar subuh, pasar terapung, dll.)
(1)	(2)	(3)	(4)	(5)
Sukamaju	0	0	0	0
Girijaya	0	0	0	0
Kersamanah	0	0	0	0
Nanjungjaya	1	0	0	0
Sukamerang	4	1	0	0
Mekarraya	0	0	0	0
jumlah	5	1	0	0

Sumber/Source: BPS, Pendataan Potensi Desa (Podes) 2020/ BPS–Statistics Indonesia, Village Potential Data Collection

Tabel 6.1 Lanjutan
 Table 6.1 Continued

Kelurahan/Desa Kelurahan/Village	minimarket/swala yan	restoran/rumah makan	warung/kedai makanan minuman
(1)	(6)	(7)	(8)
Sukamaju	0	0	2
Girijaya	0	0	6
Kersamanah	2	1	15
Nanjungjaya	0	5	15
Sukamerang	2	3	16
Mekarraya	0	0	0
Jumlah	4	9	54

Catatan: *Minimarket dengan luas < 400m²

Sumber/Source: BPS, Pendataan Potensi Desa (Podes) 2020/ BPS–Statistics Indonesia, Village Potential Data Collection

Tabel 6.1 Lanjutan
 Table 6.1 Continued

Kelurahan/Desa Kelurahan/Village	Hotel	penginapan: hostel/motel/lo smen/wisma	toko/warung kelontong
(1)	(9)	(10)	(11)
Sukamaju	0	0	4
Girijaya	0	0	21
Kersamanah	0	0	11
Nanjungjaya	0	0	15
Sukamerang	0	0	9
Mekarraya	0	0	1
Jumlah	0	0	61

Sumber/Source: BPS, Pendataan Potensi Desa (Podes) 2020/ BPS–Statistics Indonesia, Village Potential Data Collection

Tabel. 6.2 Banyaknya Sarana Lembaga Keuangan yang Beroperasi Menurut Desa/Kelurahan Tahun 2020
Table. 6.2 Number of Financial Facilities by Village/Kelurahan, 2020

Desa/Kelurahan	Bank Umum Pemerintah	Bank Umum Swasta	Bank Perkreditan Rakyat
(1)	(2)	(3)	(4)
Sukamaju	-	-	-
Girijaya	-	-	-
Kersamanah	-	-	-
Nanjungjaya	-	-	-
Sukamerang	1	-	1
Mekarraya	-	-	-
Jumlah	1	0	1

Sumber/Source: BPS, Pendataan Potensi Desa (Podes) 2020/ *BPS—Statistics Indonesia, Village Potential Data Collection*

Tabel. 6.3 Banyaknya Koperasi yang Masih Aktif Menurut Desa/Kelurahan dan Jenis Koperasi di Kecamatan Kersamanah, 2020

Table. 6.3 Number of Cooperatives Still Active by Village/Kelurahan and Types of Cooperatives in Kersamanah District, 2020

Desa/Kelurahan	Koperasi Unit desa (KUD)	Koperasi Industri Kecil dan Kerajinan Rakyat (Kopinkra)	Koperasi Simpan Pinjam (Kospin)	Koperasi Lainnya
(1)	(2)	(3)	(4)	
Sukamaju	0	0	0	0
Girijaya	0	0	0	0
Kersamanah	0	0	0	0
Nanjungjaya	0	0	0	0
Sukamerang	0	0	1	0
Mekarraya	0	0	0	0
Jumlah	0	0	1	0

Sumber/Source: Data Desa-desa/ BPS–Statistics Indonesia, Village Potential Data Collection

Tabel. 6.4
Table. 6.4

Banyaknya Industri Mikro dan Kecil
Number of industries by Village/Kelurahan, 2019

Desa/Kelurahan	Industri dari logam	Industri dari Kain	Industri Anyaman
(1)	(2)	(3)	(4)
Sukamaju	1	7	45
Girijaya	1	7	12
Kersamanah	3	12	2
Nanjungjaya	4	11	0
Sukamerang	4	15	0
Mekarraya	2	6	180
Jumlah	15	58	239

Sumber/Source: Data Desa-desa/ BPS–Statistics Indonesia, Village Potential Data Collection

BAB

7

TRANSPORTASI, KOMUNIKASI DAN PARIWISATA/ *Transportation, communication and tourism*

7. Transportasi, Komunikasi dan Pariwisata/ Transportation, Communication and Tourism

Tabel 7.1 Sarana Transportasi Antar Desa/Kelurahan Menurut Desa/Kelurahan di Kecamatan Kersamanah, 2020

Table 7.1 *Inter-Village/Village Transportation Facilities by Village/Kelurahan in Kersamanah District, 2020*

Kelurahan/Desa <i>Kelurahan/Village</i>	Jenis Transportasi	Keberadaan Angkutan Umum
(1)	(2)	(3)
Sukamaju	Darat	Ada, tanpa trayek tetap
Girijaya	Darat	Ada, tanpa trayek tetap
Kersamanah	Darat	Ada, tanpa trayek tetap
Nanjungjaya	Darat	Ada, tanpa trayek tetap
Sukamerang	Darat	Ada, tanpa trayek tetap
Mekarraya	Darat	Ada, tanpa trayek tetap

Sumber/Source: BPS, Pendataan Potensi Desa (Podes) 2020/ *BPS-Statistics Indonesia, Village Potential Data Collection*

Tabel 7.2 Kondisi Jalan Darat Antar Desa/Kelurahan Menurut Desa/Kelurahan di Kecamatan Kersamanah, 2020

Table 7.2 Conditions of Inter-Village/Sub-District Road Roads by Village/Kelurahan in Kersamanah District, 2020

Kelurahan/Desa Kelurahan/Village	Jenis Permukaan Jalan	Dapat Dilalui Kendaraan Bermotor Roda 4 atau Lebih
(1)	(2)	(3)
Sukamaju	Aspal/beton	Sepanjang tahun
Girijaya	Aspal/beton	Sepanjang tahun
Kersamanah	Aspal/beton	Sepanjang tahun
Nanjungjaya	Aspal/beton	Sepanjang tahun
Sukamerang	Aspal/beton	Sepanjang tahun
Mekarraya	Aspal/beton	Sepanjang tahun

Sumber/Source: BPS, Pendataan Potensi Desa (Podes) 2020/ BPS—Statistics Indonesia, Village Potential Data Collection

Tabel 7.3 Keberadaan Kantor Pos/Pos Pembantu/Rumah Pos dan Perusahaan/Agen Jasa Ekspedisi Swasta Menurut Desa/Kelurahan di Kecamatan Kersamanah, 2020

Table 7.3 Existence of Post Office/Sub-Post/Post House and Company/Private Expedition Service Agent by Village/Kelurahan in Kersamanah District, 2020

Kelurahan/Desa <i>Kelurahan/Village</i>	Kantor Pos/Pos Pembantu/ Rumah Pos	Layanan pos keliling	Perusahaan/Ag en Jasa Ekspedisi Swasta
(1)	(2)	(3)	(4)
Sukamaju	Tidak ada	Tidak ada	Tidak ada
Girijaya	Tidak ada	Tidak ada	Tidak ada
Kersamanah	Tidak ada	Tidak ada	Beroperasi
Nanjungjaya	Beroperasi	Tidak ada	Tidak ada
Sukamerang	Tidak ada	Tidak ada	Beroperasi
Mekarraya	Tidak ada	Tidak ada	Tidak ada

Sumber/Source: BPS, Pendataan Potensi Desa (Podes) 2020/ *BPS-Statistics Indonesia, Village Potential Data Collection*

Tabel. 7.4 Jumlah Menara dan Operator Layanan Komunikasi Telepon Seluler Serta Kondisi Sinyal Telepon Seluler Menurut Desa/Kelurahan Tahun 2020

Table. 7.4 *Number of Towers and Cellular Communication Service Operators and Cellular Signal Conditions by Village/Kelurahan, 2020*

Desa/Kelurahan	Jumlah Menara Telepon Seluler (BTS)	Jumlah Operator Layanan Komunikasi Telepon Seluler	Kondisi Sinyal Telepon Seluler
(1)	(2)	(3)	(4)
Sukamaju	2	5	Sinyal Kuat
Girijaya	0	5	Sinyal Kuat
Kersamanah	3	5	Sinyal Kuat
Nanjungjaya	4	5	Sinyal Kuat
Sukamerang	0	5	Sinyal Kuat
Mekarraya	1	5	Sinyal Kuat
Jumlah	10	-	-

Sumber/Source: BPS, Pendataan Potensi Desa (Podes) 2020/ *BPS—Statistics Indonesia, Village Potential Data Collection*

Tabel 7.5 Jumlah Potensi Pariwisata Menurut Kelurahan/Desa 2019
 Table 7.5 Number of Potential Tourism by Kelurahan/Village 2019

Kelurahan/Desa Kelurahan/Village	Wisata Alam Eco Tourism	Wisata Budaya Cultural Tourism	Wisata Minat Khusus Special Interest Tourism	Wisata Buatan Artificial Tourismn
(1)	(2)	(3)	(4)	(5)
Sukamaju	-	-	-	-
Girijaya	-	-	-	-
Kersamanah	-	-	-	1
Nanjungjaya	-	-	-	-
Sukamerang	-	-	-	-
Mekarraya	-	-	-	-
Jumlah	-	-	-	1

Sumber/Source: Dinas Pariwisata / Tourism Agency

DATA

MENCERDASKAN BANGSA
—Enlighten The Nation—



**BADAN PUSAT STATISTIK
KABUPATEN GARUT
BPS-STATISTICS OF GARUT REGENCY**

Jl. Pembangunan No. 222 Taragong Kidul Garut 44151,
Jawa Barat, Indonesia Telp. (0262) 233273

Website : <http://garutkab.bps.go.id> Email : bps3205@bps.go.id