

Katalog : 1102001.1105133

**KECAMATAN  
IDI TUNONG  
DALAM ANGKA**

**2017**



**BADAN PUSAT STATISTIK  
KABUPATEN ACEH TIMUR**

---

**KECAMATAN IDI TUNONG  
DALAM ANGKA 2017**

Nomor Katalog : 1102001.1105133  
Ukuran Buku : 21 cm x 14,81 cm  
Jumlah Halaman : ix + 84 halaman

Naskah:  
Koordinator Statistik Kecamatan

Desain dan Gambar Kulit:  
Seksi Integrasi Pengolahan dan Diseminasi Statistik

Diterbitkan oleh:  
Badan Pusat Statistik Kabupaten Aceh Timur

<http://acehtimurkab.bps.go.id>

# PETA KECAMATAN IDI TUNONG

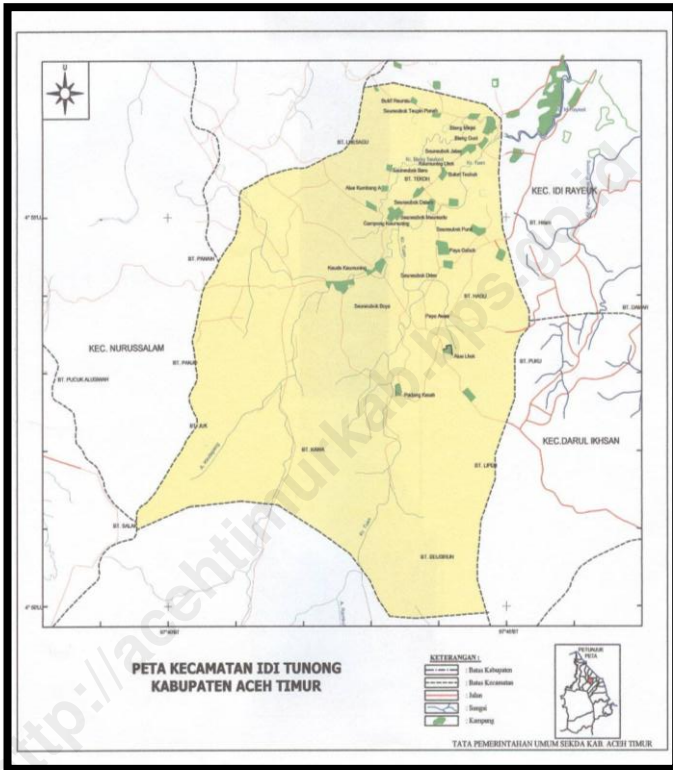

## KATA PENGANTAR



Dengan penuh rasa syukur kehadiran Allah SWT, berkat rahmat dan ridho Nya akhirnya buku "**Kecamatan Idi Tunong Dalam Angka Tahun 2017**" dapat diterbitkan. Publikasi ini merupakan hasil kompilasi data-data yang dikumpulkan oleh Koordinator Kecamatan Statistik, yang berisi beragam data mengenai kondisi Kecamatan Idi Tunong Kabupaten Aceh Timur dilihat dari tingkat desa.

Dengan terbitnya Publikasi Kecamatan Idi Tunong Dalam Angka Tahun 2017 ini kiranya dapat memberikan Informasi bagi Konsumen Data terutama untuk Perencanaan Pembangunan dan Kebutuhan Data Lainnya.

Kepada Koordinator Statistik Kecamatan, seluruh staf Badan Pusat Statistik Kabupaten Aceh Timur dan semua pihak yang telah membantu terbitnya publikasi ini kami menyampaikan penghargaan dan ucapan terima kasih yang sebesar-besarnya.

Walaupun publikasi ini telah disiapkan sebaik-baiknya, barangkali masih ada kekurangan dan kesalahan yang terjadi, oleh karena itu kami mohon maaf yang sebesar-besarnya. Kami sangat mengharapkan tanggapan, kritik dan saran yang bersifat membangun dari para pembaca untuk penyempurnaan publikasi ini di masa mendatang. Semoga publikasi ini bermanfaat bagi pengguna data, terima kasih.

Idi, September 2017 M  
Dzulhijjah 1438 H

Kepala Badan Pusat Statistik  
Kabupaten Aceh Timur

**Syarbaini, M.Si**  
Nip. 197206041993121001

## KATA SAMBUTAN

Puji syukur kita panjatkan kehadiran Allah SWT atas terbitnya **Kecamatan Idi Tunong Dalam Angka Tahun 2017**. Publikasi ini merupakan publikasi rutin yang diterbitkan BPS Kabupaten Aceh Timur.

Dengan terbitnya publikasi ini kiranya dapat membantu pemerintah Kabupaten Aceh Timur serta konsumen data lainnya untuk menyusun suatu perencanaan. Publikasi ini juga dapat memberikan gambaran sejauh mana program pembangunan telah memberikan hasil guna bagi kepentingan masyarakat yang berdomisili di pedesaan.

Kami atas nama Pemerintah Daerah Kecamatan Idi Tunong menyambut baik atas terbitnya Publikasi Kecamatan Idi Tunong Dalam Angka 2017. Kepada Koordinator Statistik Kecamatan Idi Tunong yang telah berusaha sedemikian rupa sehingga publikasi ini dapat terbit, kami sampaikan penghargaan, dengan harapan agar penerbitan publikasi ini di masa yang mendatang dapat menampilkan data lebih beragam sehingga Kecamatan Idi Tunong Dalam Angka dapat terbaca seindah aslinya, lengkap dan utuh serta bermanfaat. Terima kasih.

Aceh Timur, September 2017 M  
Dzulhijjah 1438 H

Camat Idi Tunong

Dahlawi, S.IP  
Nip. 196303151983021003

## KATA PENGANTAR

**Kecamatan Idi Tunong Dalam Angka Tahun 2017** ini merupakan publikasi rutin yang diterbitkan. Data yang disajikan adalah data primer yang berasal dari instansi-instansi yang berada dalam wilayah kerja Idi Tunong.

Kami sangat mengharapkan saran dan kritik yang sifatnya konstruktif dari pengguna data untuk perbaikan di masa mendatang. Karena kami yakin bahwa data yang disajikan masih mempunyai kelemahan, baik dalam penyediaan data yang lengkap maupun dalam tata olah penyusunan dan tampilan tabel.

Dengan terbitnya publikasi ini kiranya dapat member kemudahan dalam rangka penentuan proses perencanaan pembangunan di Kecamatan Idi Tunong. Diharapkan pula data ini dapat berguna bagi semua pengguna data baik pemerintah maupun lembaga, serta konsumen data lainnya.

Kepada semua pihak yang telah membantu hingga terbitnya publikasi ini kami ucapkan terima kasih. Semoga publikasi ini bermanfaat untuk kita semua. Terima kasih.

Idi, September 2017 M  
Dzulhijjah 1438 H

Koordinator Statistik Kecamatan

Musliyadi

# LETAK GEOGRAFIS

# 1

2. Pemerintahan

3. Penduduk &  
Ketenagakerjaan

4. Sosial

5. Pertanian &  
Industri

6. Lain -Lain

---

## LETAK GEOGRAFIS

---

---

Nama Kecamatan	: Idi Tunong
Nama Ibukota	: Buket Leukuh
Letak Geografis	: LU : 04° 47' 45,94" - 04° 57' 25,13" BT : 97° 41' 54,05" - 97° 45' 09,46"
Luas Wilayah	: 74.70 Km <sup>2</sup>
Suhu Rata-Rata	: Berkisar antara 26° - 30° C
Ketinggian (mdpl)	: 10 - 200 M diatas permukaan laut
Jumlah Kemukiman	: 3 Kemukiman
Banyaknya Desa	: 25 Desa
Batas-Batas Wilayah :	
Sebelah Utara	: Kecamatan Darul Aman
Sebelah Timur	: Kecamatan Ranto Peureulak
Sebelah Selatan	: Kecamatan Banda Alam
Sebelah Barat	: Kecamatan Idi Rayeuk
Nama dan Status Camat	: Dahlawi, SIP (Definitif)
Nama dan Status Sekcam	: Nasri, SE (Definitif)
Keberadaan Kantor Camat	: Desa Seuneubok Jalan
Jumlah Pegawai Kantor Camat :	: 33



---

Halaman ini sengaja dikosongkan

<http://acehtimurkab.bps.go.id>

**Tabel I.1**  
**Batas Wilayah**  
**Per Desa Dalam Kecamatan Idi Tunong Tahun 2016**

Desa	Wilayah			
	Utara	Timur	Selatan	Barat
(1)	(2)	(3)	(4)	(5)
1. Alue Lhok	Snb Punti	Snb Buya	Paya Awe	Padang Kasah
2. Padang Kasah	Snb Buya	Alue Lhok	B Alam	B. Alam
3. Seuneubok Buya	Snb Drien	Alue Lhok	Jambo Reuhah	K Keumuneng
4. Paya Awe	Snb Punti	D. Ihsan	Paya Gaboh	Snb Buya
5. Paya Gaboh	Snb Meurudu	Snb Punti	Paya Awe	Snb Drien
6. Seuneubok Drien	Buket Teukuh	Paya Gaboh	Snb Buya	K Keumuneng
7. Keude Keumuneng	Gp Keumuning	Snb Drien	A. Kumbang M	Banda Alam
8. Gp. Keumuneng	A Kumbang M	B. Teukuh	Snb Drien	K. Keumuning
9. Snb. Meurudu	Snb Jalan	Snb Dalam	Paya Gaboh	Buket Teukuh
10. Seuneubok Punti	Snb Dalam	D. Ihsan	Paya Awe	Paya Gaboh
11. Seuneubok Dalam	Snb Jalan	D. Ihsan	Snb Punti	Sn Meurudu
12. Seuneubok Jalan	Snb Tp panah	Blang Siguci	Snb Meurudu	Snb Buloh
13. Buket Teukuh	Snb Jalan	K.Lhok	Snb Drien	G Keumuning
14. Keumuneng Lhok	Snb Buloh	Buket Teukuh	G. Keumuning	A.Kumbang M
15. Bukit Rumiya	Idi Rayeuk	T Panah	Snb Tp Panah	Buket Puuk
16. Alue Kumbang M	Snb Baro	K.Lhok	K Keumuning	A.Kumbang A
17. Alue Kumbang A	D Aman	A. Kumbang M	K. Lhok	B. Alam
18. Seuneubok Baro	Snb Buloh	A. Kumbang M	K. Lhok	A. Kumbang A
19. Buket Puuk	Buket Rumiya	Snb Tp Panah	Blang Minje	Snb Buloh
20. Seuneubok Buloh	Blang Minje	Buket Teukuh	K Lhok	Snb Baro
21. Blang Minjei	Buket Puuk	Snb Tp Panah	Snb Jalan	Sn Buloh
22. Blang Si Guci	Tp Panah	Bantayan Barat	D. Ihsan	Snb Jalan
23. Bantayan Barat	Idi Rayeuk	Idi Rayeuk	D. Ihsan	Blang Siguci
24. Snb. Teupin Panah	Tp Panah	Blang Siguci	Buket Rumiya	Buket Puuk
25. Teupin Panah	Gureb Blang	Dama Pulo	Snb Tp Panah	Buket Rumiya

Sumber : Kepala Desa Se-Kecamatan Idi Tunong

Tabel I.2  
Perkiraan Luas Wilayah Menurut Jenis Penggunaan Tanah Dirinci  
Per Desa Dalam Kecamatan Idi Tunong Tahun 2016\*

Desa	Jenis Penggunaan Tanah (Ha)			
	Tanah Sawah	Tanah Ladang	Kolam/ Tambak	Perkebunan
(1)	(2)	(3)	(4)	(5)
1. Alue Lhok	95	150	0	140
2. Padang Kasah	47	60	0	98
3. Seuneubok Buya	50	263	0	200
4. Paya Awe	35	40	0	35
5. Paya Gaboh	36	132	0	100
6. Seuneubok Drien	37	101	0	30
7. Keude Keumuneng	30	81	0	22
8. Gp. Keumuneng	85	50	0	110
9. Snb. Meurudu	54	27	0	52
10. Seuneubok Punti	29	167	0	50
11. Seuneubok Dalam	32	23	0	34
12. Seuneubok Jalan	90	60	0	30
13. Buket Teukuh	34	42	0	73
14. Keumuneng Lhok	25	114	0	30
15. Bukit Rumiya	30	78	0	95
16. Alue Kumbang M	40	34	0	92
17. Alue Kumbang A	46	28	0	83
18. Seuneubok Baro	50	40	0	90
19. Buket Puuk	32	56	0	39
20. Seuneubok Buloh	54	17	0	26
21. Blang Minjei	40	98	0	125
22. Blang Si Guci	25	44	0	34
23. Bantayan Barat	22	142	0	31
24. Snb. Teupin Panah	25	72	0	147
25. Teupin Panah	30	99	0	50
<b>Jumlah</b>	<b>1.073</b>	<b>2.018</b>	<b>0</b>	<b>1.816</b>

Sumber : Kepala Desa Se-Kecamatan Idi Tunong

\*) Data Sementara

Lanjutan tabel I.2

Desa	Jenis Penggunaan Tanah (Ha)		
	Bangunan/ Pekarangan	Lainnya	Jumlah
(1)	(6)	(7)	(8)
1. Alue Lhok	40	75	500
2. Padang Kasah	17	38	260
3. Seuneubok Buya	128	159	800
4. Paya Awe	43	97	250
5. Paya Gaboh	95	37	400
6. Seuneubok Drien	54	28	250
7. Keude Keumuneng	54	13	200
8. Gp. Keumuneng	24	31	300
9. Snb. Meurudu	10	7	150
10. Seuneubok Punti	65	19	330
11. Seuneubok Dalam	96	15	200
12. Seuneubok Jalan	70	50	300
13. Buket Teukuh	92	9	250
14. Keumuneng Lhok	25	6	200
15. Bukit Rumiya	57	70	330
16. Alue Kumbang M	37	47	250
17. Alue Kumbang A	38	105	300
18. Seuneubok Baro	73	347	600
19. Buket Puuk	33	40	200
20. Seuneubok Buloh	28	25	150
21. Blang Minjei	26	11	300
22. Blang Si Guci	27	20	150
23. Bantayan Barat	29	26	250
24. Snb. Teupin Panah	32	24	300
25. Teupin Panah	47	24	250
Jumlah	1.240	1.323	7.470

Sumber : Kepala Desa Se-Kecamatan Idi Tunong

\*)Data Sementara

Tabel I.3  
Geografis Desa/Kelurahan dan Tinggi di Atas Permukaan Laut  
Dirinci Per Desa Dalam Kecamatan Idi Tunong Tahun 2016

Desa	Geografis		Letak di atas Permukaan Laut		
	Pantai	Bukan Pantai	< 50M	50M s/d 100M	> 100M
(1)	(2)	(3)	(4)	(5)	(6)
1. Alue Lhok	0	1	1	0	0
2. Padang Kasah	0	1	0	1	0
3. Seuneubok Buya	0	1	1	0	0
4. Paya Awe	0	1	0	0	1
5. Paya Gaboh	0	1	1	0	0
6. Seuneubok Drien	0	1	1	0	0
7. Keude Keumuneng	0	1	1	0	0
8. Gp. Keumuneng	0	1	1	0	0
9. Snb. Meurudu	0	1	1	0	0
10. Seuneubok Punti	0	1	1	0	0
11. Seuneubok Dalam	0	1	1	0	0
12. Seuneubok Jalan	0	1	1	0	0
13. Buket Teukuh	0	1	1	0	0
14. Keumuneng Lhok	0	1	1	0	0
15. Bukit Rumiya	0	1	0	0	1
16. Alue Kumbang M	0	1	1	0	0
17. Alue Kumbang A	0	1	1	0	0
18. Seuneubok Baro	0	1	1	0	0
19. Buket Puuk	0	1	1	0	0
20. Seuneubok Buloh	0	1	1	0	0
21. Blang Minjei	0	1	1	0	0
22. Blang Si Guci	0	1	1	0	0
23. Bantayan Barat	0	1	1	0	0
24. Snb. Teupin Panah	0	1	1	0	0
25. Teupin Panah	0	1	1	0	0
<b>Jumlah</b>	<b>0</b>	<b>25</b>	<b>22</b>	<b>1</b>	<b>2</b>

Sumber : Kepala Desa Se-Kecamatan Idi Tunong

Keterangan : 1 = ya, 0 = tidak

Tabel I.4  
Luas Desa, Topografi Wilayah dan Keberadaan Hutan  
Dirinci Per Desa Dalam Kecamatan Idi Tunong Tahun 2016

D e s a	Luas Desa (Km2)	Topografi Wilayah Desa	Keberadaan Hutan
(1)	(2)	(3)	(4)
1. Alue Lhok	5,00	3	0
2. Padang Kasah	2,60	3	0
3. Seuneubok Buya	8,00	3	0
4. Paya Awe	2,50	3	0
5. Paya Gaboh	4,00	3	0
6. Seuneubok Drien	2,50	3	0
7. Keude Keumuneng	2,00	3	0
8. Gp. Keumuneng	3,00	3	0
9. Snb. Meurudu	1,50	3	0
10. Seuneubok Punti	3,30	3	0
11. Seuneubok Dalam	2,00	3	0
12. Seuneubok Jalan	3,00	3	0
13. Buket Teukuh	2,50	3	0
14. Keumuneng Lhok	2,00	3	0
15. Bukit Rumiya	3,30	3	0
16. Alue Kumbang M	2,50	3	0
17. Alue Kumbang A	3,00	3	0
18. Seuneubok Baro	6,00	3	0
19. Buket Puuk	2,00	3	0
20. Seuneubok Buloh	1,50	3	0
21. Blang Minjei	3,00	3	0
22. Blang Si Guci	1,50	3	0
23. Bantayan Barat	2,50	3	0
24. Snb. Teupin Panah	3,00	3	0
25. Teupin Panah	2,50	3	0
Jumlah	74,70		0

Sumber : Kepala Desa Se0 Kecamatan Idi Tunong

Keterangan : Kolom (3) : 1 - Lereng/ Puncak 2 - Lembah 3 - Dataran

Kolom (4) : 1 - Ya                      0 - tidak

# PEMERINTAHAN

# 2

1. Letak Geografis

3. Penduduk &  
Ketenagakerjaan

4. Sosial

5. Pertanian &  
Industri

6. Lain -Lain

**Tabel II.1**  
**Jumlah Dusun dan Keterangan Umum Desa Menurut Status**  
**Dirinci Per Desa Dalam Kecamatan Idi Tunong Tahun 2016**

D e s a	Jumlah Dusun	Status	Status Hukum Desa/Kelurahan		
			SK	SK	SK
			Mendagri	Gubernur	Lainnya
(1)	(2)	(3)	(4)	(5)	(6)
1. Alue Lhok	4	1	1	0	0
2. Padang Kasah	2	1	1	0	0
3. Seuneubok Buya	4	1	1	0	0
4. Paya Awe	4	1	1	0	0
5. Paya Gaboh	2	1	1	0	0
6. Seuneubok Drien	2	1	1	0	0
7. Keude Keumuneng	3	1	1	0	0
8. Gp. Keumuneng	3	1	1	0	0
9. Snb. Meurudu	2	1	1	0	0
10. Seuneubok Punti	2	1	1	0	0
11. Seuneubok Dalam	2	1	1	0	0
12. Seuneubok Jalan	4	1	1	0	0
13. Buket Teukuh	4	1	1	0	0
14. Keumuneng Lhok	3	1	1	0	0
15. Bukit Rumiya	2	1	1	0	0
16. Alue Kumbang M	3	1	1	0	0
17. Alue Kumbang A	2	1	1	0	0
18. Seuneubok Baro	2	1	1	0	0
19. Buket Puuk	2	1	1	0	0
20. Seuneubok Buloh	3	1	1	0	0
21. Blang Minjei	2	1	1	0	0
22. Blang Si Guci	3	1	1	0	0
23. Bantayan Barat	3	1	1	0	0
24. Snb. Teupin Panah	2	1	1	0	0
25. Teupin Panah	2	1	1	0	0
<b>Jumlah</b>	<b>67</b>	<b>25</b>	<b>25</b>	<b>0</b>	<b>0</b>

Sumber : Kepala Desa Se0Kecamatan Idi Tunong

Keterangan :

Kolom (3) : 1 = Desa, 2 = Kelurahan

Kolom (4-6) : 1 = Ya, 0 = Tidak



**Tabel II.2**  
**Nama dan Status Aparat Desa Serta Jumlah Pamong Dirinci Per Desa**  
**Dalam Kecamatan Peureulak Timur Tahun 2016**

D e s a	Nama Kades	Status Kades	Nama Sekdes	Status Sekdes	Jumlah Pamong
(1)	(2)	(3)	(4)	(5)	(6)
1. Alue Lhok	Mansyuri	1	Iswani	1	12
2. Padang Kasah	Mansur	1	Saiful AB	---	9
3. Seuneubok Buya	Abdullah	1	Fakhruddin	1	12
4. Paya Awe	Munar	1	Muhibuddin	1	12
5. Paya Gaboh	Salihon	1	Saiful	1	12
6. Seuneubok Drien	Ridwan	1	Basri	1	12
7. Keude Keumuneng	Rasyid	1	Ibnu Sakdan	1	12
8. Gp. Keumuneng	M Yacob	1	Musliadi	1	12
9. Snb. Meurudu	Asnawi	1	Mustafa idris	1	9
10. Seuneubok Punti	Alamsyah	1	M Ali	1	9
11. Seuneubok Dalam	M Faisal	1	Basri	---	9
12. Seuneubok Jalan	Hafidh Ibrahim	1	Mustafa	1	13
13. Buket Teukuh	Ismail Arahman	1	Misbahuddin	---	13
14. Keumuneng Lhok	Tantawi	1	Mukhtaruddin	---	12
15. Bukit Rumiya	Anwar S.Pd	1	Yahya Yakob	1	9
16. Alue Kumbang M	M Nadir	1	Nurdin	1	9
17. Alue Kumbang A	Abdurrahman	1	-		9
18. Seuneubok Baro	Fahrizal.SE	2	Musliadi	---	9
19. Buket Puuk	Jailani	1	Zulkarnaini	---	9
20. Seuneubok Buloh	Anwar Abdullah	1	-		9
21. Blang Minjei	Muslem	1	Ishak	1	9
22. Blang Si Guci	Anwar	1	Murtazi	1	12
23. Bantayan Barat	Munzir	1	-		12
24. Snb. Teupin Panah	Wahiddin	1	Muslim	---	9
25. Teupin Panah	Supriadi	2	-		9
<b>Jumlah</b>					

Sumber : Kepala Desa Se-Kecamatan Idi Tunong

Keterangan : Kolom (3) dan (5) : 1 = Definitif, 2 = Pelaksana Jabatan

**Tabel II.3**  
**Nama Dusun dan Kepala Dusun dan Jenis SK Dusun Dirinci Per Desa**  
**Dalam Kecamatan Idi Tunong Tahun 2016**

D e s a	Nama Dusun	Nama Kepala Dusun	Jenis SK
(1)	(2)	(3)	(4)
1. Alue Lhok	Kubu Luas	Husin	1
	Mesjid	Saiful Anwar	1
	Pinto Rimba	Jamadon Abdullah	1
	Utama	Tarmizi	1
2. Padang Kasah	Blang Maidi	Zulkifli	1
	Pembangunan	Abdullah Is	1
3. Seuneubok Buya	Buket Kareung	Hasbi	1
	Cita-cita	Abubakar	1
	Peutua	Zulkifli	1
	Alue Rambot	M. isa	1
4. Paya Awe	Aleu Meudareh	Murhaban	1
	Blang Gudang	Syukri	1
	Blang Lemak	Saidul Amri	1
	Snb dalam Buloh	Nurdin P	1
5. Paya Gaboh	Mesjid	Abdurrah Ahmad	1
	Sejahtera	Ilyas	1
6. Seuneubok Drien	Apollo	Samsul	1
	Bahagia	Husaini	1
7. Keude Keumuneng	Gelugur	Hasanusi	1
	Mesjid	Raseuki Fonna	1
	Sentosa	Misrizal	1
8. Gp. Keumuneng	Geudong Panton	Suid Tayeb	1
	Munzir	M Yusuf Hz	1
	Meudang Kupula	Abubakar	1

Sumber : Kepala Desa Se-Kecamatan Idi Tunong

Keterangan : Kolom (4) : 0 : Tidak Ada SK 1 - SK Kecamatan 2 - SK Bupati

### Lanjutan Tabel II.3

D e s a	Nama Dusun	Nama Kepala Dusun	Jenis SK
(1)	(2)	(3)	(4)
9. Snb. Meurudu	Cot buloh	Rusli	1
	Padat Karya	M.Yusuf	1
10. Seuneubok Puntı	Buket Ara	Razali A	1
	Puntı Selatan	Muhammad Sufi	1
11. Seuneubok Dalam	Lhok Geulupang	Abdul Muthaleb	1
	Lhok Kareung	Arrahman	1
12. Seuneubok Jalan	Bahagia	Junaidi	1
	Lhung Hagu	Nasruddin	1
	Palang-Paleng	Marzuki	1
	Sejahtera	M.Nasir	1
13. Buket Teukuh	Blang Sunong	Eva Dewi	1
	Buket Batee	Musfikar	1
	Keude Rabo	Zulazmi	1
	Tuanku	Maulana	1
14. Keumuneng Lhok	Buket Igeuh	Bahagia hadapi	1
	Buket Jrat	Murhaban	1
	Sejahtera	Salimudin	1
15. Bukit Rumiya	Hayati	Abdul wahid	1
	Kartiwi	Zulfadli	1
16. Alue Kumbang M	Baroh	Ismail harun	1
	Teungoh	Abdurrahman	1
	Tunong	Ibnu Kasem	1
<b>Munzir</b>			

Sumber : Kepala Desa Se-Kecamatan Idi Tunong

Keterangan : Kolom (4) : 0 : Tidak Ada SK 1 = SK Kecamatan 2 = SK Bupati

**Lanjutan Tabel II.3**

D e s a	Nama Dusun	Nama Kepala Dusun	Jenis SK
(1)	(2)	(3)	(4)
17. Alue Kumbang A	Buket Asan	Samsul Bahri	1
	Keutapang	Abdul Hadi	1
18. Seuneubok Baro	Ampon Hasan	Mukhtaruddin	1
	Buket Kanduri	Ismail	1
19. Buket Puuk	Barona	Muslem Abdullah	1
	Pagi Sore	Muayyat	1
20. Seuneubok Buloh	Buket ceuh	Zulkifli	1
	Buket Kuta	Abdul Wahed	1
	Meunasah	Mahammad sufi	1
21. Blang Minjei	Buket Reuloh	Muhammad	1
	Paya nggok	Aidil Fitrah	1
22. Blang Si Guci	Ceubrek	Jailani	1
	Ismail Arahman	Akmal	1
	Tantawi	Mahdi	1
23. Bantayan Barat	Cempaka	Ridwan	1
	Garuda	Jamaluddin	1
	Karya	Ilyas Musa	1
24. Snb. Teupin Panah	Mawar	Abdurrahman	1
	Murni	Aiyub	1
25. Teupin Panah	Keuchik Hasan	M Amin	1
	Seuneubok Santot	Sofyan	1

Sumber : Kepala Desa Se-Kecamatan Idi Tun Munzir

Keterangan : Kolom (4) : 0 : Tidak Ada SK 1 - SK Kecamatan 2 - SK Bupati

**Tabel II.4**  
**Jarak Desa Ke Ibu Kota Kabupaten, Ibu Kota Propinsi**  
**Dan Kantor Muspika Dalam Kecamatan Idi Tunong Tahun 2016**

Desa	Jarak ke (Km)				
	Ibu kota		Kantor		
	Kabupaten	Provinsi	Camat	Polsek	Koramil
(1)	(2)	(3)	(4)	(5)	(6)
1. Alue Lhok	13	380	6	6	6
2. Padang Kasah	12	379	5	5	5
3. Seuneubok Buya	12	379	5	5	5
4. Paya Awe	12	379	4	4	4
5. Paya Gaboh	9	376	3	3	3
6. Seuneubok Drien	9	376	3	3	3
7. Keude Keumuneng	8	375	2	2	2
8. Gp. Keumuneng	7	374	1	1	1
9. Snb. Meurudu	10	377	2	2	2
10. Seuneubok Puntti	9	376	3	3	3
11. Seuneubok Dalam	8	375	2	2	2
12. Seuneubok Jalan	7	374	0	0	0
13. Buket Teukuh	6	373	0,5	0,5	0,5
14. Keumuneng Lhok	9	376	2	2	2
15. Bukit Rumiya	7	374	2	2	2
16. Alue Kumbang M	9	376	3	3	3
17. Alue Kumbang A	9	376	3	3	3
18. Seuneubok Baro	8	375	2	2	2
19. Buket Puuk	9	376	3	3	3
20. Seuneubok Buloh	7	374	2	2	2
21. Blang Minjei	6	373	2	2	2
22. Blang Si Guci	6	373	2	2	2
23. Bantayan Barat	3	370	3	3	3
24. Snb. Teupin Panah	7	374	1	1	1
25. Teupin Panah	6	373	3	3	3

Sumber : Kepala Desa se-Kecamatan Idi Tunong

**Tabel II.5**  
**Fasilitas Yang Dimiliki Oleh Pemerintahan Desa**  
**Dalam Kecamatan Idi Tunong Tahun 2016\***

Desa	Fasilitas Desa				
	Kantor Kepala Desa	Balai Desa	Tanah Kas Desa	Komputer	Aset Desa Lainnya
(1)	(2)	(3)	(4)	(5)	(6)
1. Alue Lhok	1	0	1	0	1
2. Padang Kasah	0	0	0	0	1
3. Seuneubok Buya	0	0	0	0	1
4. Paya Awe	1	0	0	0	1
5. Paya Gaboh	0	0	0	0	1
6. Seuneubok Drien	0	0	1	0	1
7. Keude Keumuneng	1	0	1	0	1
8. Gp. Keumuneng	1	0	1	0	1
9. Snb. Meurudu	0	0	1	0	1
10. Seuneubok Punti	0	0	0	0	1
11. Seuneubok Dalam	1	0	0	0	1
12. Seuneubok Jalan	1	0	0	0	1
13. Buket Teukuh	1	0	0	0	1
14. Keumuneng Lhok	0	0	0	0	1
15. Bukit Rumiya	1	0	0	0	1
16. Alue Kumbang M	0	0	0	0	1
17. Alue Kumbang A	0	0	0	0	1
18. Seuneubok Baro	0	0	0	0	1
19. Buket Puuk	0	0	0	0	1
20. Seuneubok Buloh	0	0	1	0	1
21. Blang Minjei	0	0	0	0	1
22. Blang Si Guci	1	0	0	0	1
23. Bantayan Barat	1	0	1	1	1
24. Snb. Teupin Panah	1	1	0	0	1
25. Teupin Panah	1	0	0	0	1

Sumber : Kepala Desa se- Kecamatan Idi Tunong

Keterangan kolom (2),(3),(4),(5) dan (6) : 1 = ya, 0 = tidak

\*) Data Sementara

**1. Letak Geografis**

**2 Pemerintahan**

**PENDUDUK &  
KETENAGAKERJAAN**

**3**

**4. Sosial**

**5. Pertanian &  
Industri**

**6. Lain -Lain**

**Tabel III.1**  
**Perkiraan Luas Wilayah, Jumlah Kepala Keluarga dan Jumlah Rumah Tangga**  
**Dirinci Per Desa Dalam Kecamatan Idi Tunong Tahun 2016**

Desa	Jumlah		
	Luas Desa (Km2)	Kartu Keluarga	Rumah Tangga
(1)	(2)	(3)	(4)
1. Alue Lhok	5,00	209	156
2. Padang Kasah	2,60	75	59
3. Seuneubok Buya	8,00	232	197
4. Paya Awe	2,50	162	136
5. Paya Gaboh	4,00	68	54
6. Seuneubok Drien	2,50	120	99
7. Keude Keumuneng	2,00	169	128
8. Gp. Keumuneng	3,00	121	105
9. Snb. Meurudu	1,50	102	91
10. Seuneubok Punti	3,30	65	51
11. Seuneubok Dalam	2,00	68	58
12. Seuneubok Jalan	3,00	220	183
13. Buket Teukuh	2,50	267	230
14. Keumuneng Lhok	2,00	86	61
15. Bukit Rumiya	3,30	69	54
16. Alue Kumbang M	2,50	68	56
17. Alue Kumbang A	3,00	54	48
18. Seuneubok Baro	6,00	43	32
19. Buket Puuk	2,00	54	39
20. Seuneubok Buloh	1,50	84	63
21. Blang Minjei	3,00	64	62
22. Blang Si Guci	1,50	106	94
23. Bantayan Barat	2,50	123	103
24. Snb. Teupin Panah	3,00	72	57
25. Teupin Panah	2,50	65	52
<b>Jumlah</b>	<b>74,70</b>	<b>2.766</b>	<b>2.268</b>

Sumber : Kepala Desa Se-Kecamatan Idi Tunong



Tabel III.2

Perkiraan Luas Wilayah, Jumlah Penduduk dan Kepadatan Penduduk  
Dirinci Per Desa Dalam Kecamatan Idi Tunong Tahun 2016

Desa	Luas Desa (KM2)	Jumlah Penduduk	Kepadatan Penduduk
(1)	(2)	(3)	(4)
1. Alue Lhok	5,00	729	146
2. Padang Kasah	2,60	270	104
3. Seuneubok Buya	8,00	864	108
4. Paya Awe	2,50	531	212
5. Paya Gaboh	4,00	262	66
6. Seuneubok Drien	2,50	464	186
7. Keude Keumuneng	2,00	559	280
8. Gp. Keumuneng	3,00	441	147
9. Snb. Meurudu	1,50	419	279
10. Seuneubok Punti	3,30	254	77
11. Seuneubok Dalam	2,00	261	131
12. Seuneubok Jalan	3,00	831	277
13. Buket Teukuh	2,50	1 036	414
14. Keumuneng Lhok	2,00	295	148
15. Bukit Rumiya	3,30	247	75
16. Alue Kumbang M	2,50	235	94
17. Alue Kumbang A	3,00	224	75
18. Seuneubok Baro	6,00	146	24
19. Buket Puuk	2,00	190	95
20. Seuneubok Buloh	1,50	283	189
21. Blang Minjei	3,00	241	80
22. Blang Si Guci	1,50	415	277
23. Bantayan Barat	2,50	400	160
24. Snb. Teupin Panah	3,00	279	93
25. Teupin Panah	2,50	227	91
<b>Jumlah</b>	<b>74,70</b>	<b>10.103</b>	<b>135</b>

Sumber : Proyeksi Penduduk

**Tabel III.3**  
**Perkiraan Jumlah Rumah Tangga, Penduduk dan Rata-Rata Penduduk**  
**Dirinci Per Desa Dalam Kecamatan Idi Tunong Tahun 2016**

Desa	Rumah Tangga (Ruta)	Jumlah Penduduk	Rata rata Penduduk/Ruta
(1)	(2)	(3)	(4)
1. Alue Lhok	156	729	5
2. Padang Kasah	59	270	5
3. Seuneubok Buya	197	864	5
4. Paya Awe	136	531	4
5. Paya Gaboh	54	262	5
6. Seuneubok Drien	99	464	5
7. Keude Keumuneng	128	559	5
8. Gp. Keumuneng	105	441	5
9. Snb. Meurudu	91	419	5
10. Seuneubok Punti	51	254	5
11. Seuneubok Dalam	58	261	5
12. Seuneubok Jalan	183	831	5
13. Buket Teukuh	230	1.036	5
14. Keumuneng Lhok	61	295	5
15. Bukit Rumiya	54	247	5
16. Alue Kumbang M	56	235	5
17. Alue Kumbang A	48	224	5
18. Seuneubok Baro	32	146	5
19. Buket Puuk	39	190	5
20. Seuneubok Buloh	63	283	5
21. Blang Minjei	62	241	4
22. Blang Si Guci	94	415	5
23. Bantayan Barat	103	400	4
24. Snb. Teupin Panah	57	279	5
25. Teupin Panah	52	227	5
<b>Jumlah</b>	<b>2.268</b>	<b>10.103</b>	<b>5</b>

Sumber : Proyeksi Penduduk

Tabel III.4

Perkiraan Jumlah Penduduk Menurut Jenis Kelamin dan Sex Ratio  
Dirinci Per Desa Dalam Kecamatan Idi Tunong Tahun 2016

Desa	Laki-laki	Perempuan	Sex Ratio
(1)	(2)	(3)	(4)
1. Alue Lhok	347	382	91
2. Padang Kasah	134	136	99
3. Seuneubok Buya	434	430	101
4. Paya Awe	274	257	107
5. Paya Gaboh	143	119	120
6. Seuneubok Drien	218	246	89
7. Keude Keumuneng	281	278	101
8. Gp. Keumuneng	217	224	97
9. Snb. Meurudu	208	211	99
10. Seuneubok Punti	126	128	98
11. Seuneubok Dalam	122	139	88
12. Seuneubok Jalan	405	426	95
13. Buket Teukuh	507	529	96
14. Keumuneng Lhok	137	158	87
15. Bukit Rumiya	130	117	111
16. Alue Kumbang M	122	113	108
17. Alue Kumbang A	128	96	133
18. Seuneubok Baro	71	75	95
19. Buket Puuk	90	100	90
20. Seuneubok Buloh	144	139	104
21. Blang Minjei	121	120	101
22. Blang Si Guci	204	211	97
23. Bantayan Barat	191	209	91
24. Snb. Teupin Panah	141	138	102
25. Teupin Panah	107	120	89
<b>Jumlah</b>	<b>5.002</b>	<b>5.101</b>	<b>98</b>

Sumber : Proyeksi Penduduk

**Tabel III.5**  
**Perkiraan Jumlah Penduduk Menurut Jenis Kewarganegaraan dan**  
**Jenis Kelamin Dirinci Per Desa Dalam Kecamatan Idi Tunong Tahun 2016**

Desa	WNI			WNA			Total
	Lk	Pr	Jumlah	Lk	Pr	Jumlah	
(1)	(2)	(3)	(4)	(5)	(6)	(7)	(8)
1. Alue Lhok	347	382	729	0	0	0	729
2. Padang Kasah	134	136	270	0	0	0	270
3. Seuneubok Buya	434	430	864	0	0	0	864
4. Paya Awe	274	257	531	0	0	0	531
5. Paya Gaboh	143	119	262	0	0	0	262
6. Seuneubok Drien	218	246	464	0	0	0	464
7. Keude Keumuneng	281	278	559	0	0	0	559
8. Gp. Keumuneng	217	224	441	0	0	0	441
9. Snb. Meurudu	208	211	419	0	0	0	419
10. Seuneubok Puntti	126	128	254	0	0	0	254
11. Seuneubok Dalam	122	139	261	0	0	0	261
12. Seuneubok Jalan	405	426	831	0	0	0	831
13. Buket Teukuh	507	529	1.036	0	0	0	1.036
14. Keumuneng Lhok	137	158	295	0	0	0	295
15. Bukit Rumiya	130	117	247	0	0	0	247
16. Alue Kumbang M	122	113	235	0	0	0	235
17. Alue Kumbang A	128	96	224	0	0	0	224
18. Seuneubok Baro	71	75	146	0	0	0	146
19. Buket Puuk	90	100	190	0	0	0	190
20. Seuneubok Buloh	144	139	283	0	0	0	283
21. Blang Minjei	121	120	241	0	0	0	241
22. Blang Si Guci	204	211	415	0	0	0	415
23. Bantayan Barat	191	209	400	0	0	0	400
24. Snb. Teupin Panah	141	138	279	0	0	0	279
25. Teupin Panah	107	120	227	0	0	0	227
<b>Jumlah</b>	<b>5.002</b>	<b>5.101</b>	<b>10.103</b>	<b>0</b>	<b>0</b>	<b>0</b>	<b>10.103</b>

Sumber : Proyeksi Penduduk

**Tabel III.6**  
**Perkembangan Penduduk Dirinci Menurut Desa**  
**Dirinci Per Desa Dalam Kecamatan Idi Tunong Tahun 2016**

Desa	T a h u n				
	2012	2013	2014	2015	2016
(1)	(2)	(3)	(4)	(5)	(6)
1. Alue Lhok	670	685	703	718	729
2. Padang Kasah	249	254	267	272	270
3. Seuneubok Buya	795	812	831	848	864
4. Paya Awe	488	499	518	529	531
5. Paya Gaboh	241	246	263	268	262
6. Seuneubok Drien	427	436	452	461	464
7. Keude Keumuneng	514	525	535	546	559
8. Gp. Keumuneng	405	414	418	427	441
9. Snb. Meurudu	386	394	398	406	419
10. Seuneubok Punti	234	239	243	248	254
11. Seuneubok Dalam	240	245	246	251	261
12. Seuneubok Jalan	763	780	785	801	831
13. Buket Teukuh	952	973	976	996	1.036
14. Keumuneng Lhok	271	277	282	288	295
15. Bukit Rumiya	227	232	236	241	247
16. Alue Kumbang M	215	220	229	233	235
17. Alue Kumbang A	205	210	219	224	224
18. Seuneubok Baro	134	137	146	148	146
19. Buket Puuk	174	178	188	192	190
20. Seuneubok Buloh	259	265	273	279	283
21. Blang Minjei	221	226	229	233	241
22. Blang Si Guci	382	390	397	405	415
23. Bantayan Barat	368	376	379	386	400
24. Snb. Teupin Panah	256	262	269	275	279
25. Teupin Panah	208	213	220	224	227
<b>Jumlah</b>	<b>9.284</b>	<b>9.488</b>	<b>9.702</b>	<b>9.899</b>	<b>10.103</b>

Sumber : Proyeksi Penduduk

**Tabel III.7**  
**Perkembangan Rumah Tangga Dirinci Menurut Desa**  
**Dirinci Per Desa Dalam Kecamatan Idi Tunong Tahun 2016**

Desa	T a h u n				
	2012	2013	2014	2015	2016
(1)	(2)	(3)	(4)	(5)	(6)
1. Alue Lhok	144	147	150	153	156
2. Padang Kasah	54	55	57	58	59
3. Seuneubok Buya	181	185	189	193	197
4. Paya Awe	124	127	130	133	136
5. Paya Gaboh	50	51	52	53	54
6. Seuneubok Drien	91	93	95	97	99
7. Keude Keumuneng	118	120	123	125	128
8. Gp. Keumuneng	97	99	101	103	105
9. Snb. Meurudu	83	85	87	89	91
10. Seuneubok Puntir	46	47	49	50	51
11. Seuneubok Dalam	54	55	56	57	58
12. Seuneubok Jalan	169	172	176	179	183
13. Buket Teukuh	212	216	221	225	230
14. Keumuneng Lhok	57	58	59	60	61
15. Bukit Rumiya	50	51	52	53	54
16. Alue Kumbang M	52	53	54	55	56
17. Alue Kumbang A	44	45	46	47	48
18. Seuneubok Baro	28	29	30	31	32
19. Buket Puuk	35	36	37	38	39
20. Seuneubok Buloh	59	60	61	62	63
21. Blang Minjei	58	59	60	61	62
22. Blang Si Guci	86	88	90	92	94
23. Bantayan Barat	95	97	99	101	103
24. Snb. Teupin Panah	53	54	55	56	57
25. Teupin Panah	48	49	50	51	52
<b>Jumlah</b>	<b>2.088</b>	<b>2.131</b>	<b>2.179</b>	<b>2.222</b>	<b>2.268</b>

Sumber : Proyeksi Penduduk

**Tabel III.8**  
**Banyaknya Kelahiran dan Kematian Menurut Jenis Kelamin**  
**Dirinci Per Desa Dalam Kecamatan Idi Tunong Tahun 2016**

Desa	Kelahiran			Kematian		
	Lk	Pr	Jumlah	Lk	Pr	Jumlah
(1)	(2)	(3)	(4)	(5)	(6)	(7)
1. Alue Lhok	0	2	2	0	2	2
2. Padang Kasah	2	0	2	2	0	2
3. Seuneubok Buya	0	2	2	0	1	1
4. Paya Awe	0	1	1	0	2	2
5. Paya Gaboh	1	2	3	1	1	2
6. Seuneubok Drien	4	0	4	1	1	2
7. Keude Keumuneng	2	1	3	2	1	3
8. Gp. Keumuneng	0	1	1	2	0	2
9. Snb. Meurudu	2	0	2	1	0	1
10. Seuneubok Puntı	0	2	2	0	1	1
11. Seuneubok Dalam	1	1	2	0	1	1
12. Seuneubok Jalan	0	4	4	3	1	4
13. Buket Teukuh	2	1	3	1	1	2
14. Keumuneng Lhok	0	3	3	0	1	1
15. Bukit Rumiya	1	2	3	0	2	2
16. Alue Kumbang M	0	1	1	0	3	3
17. Alue Kumbang A	0	2	2	1	1	2
18. Seuneubok Baro	2	1	3	1	2	3
19. Buket Puuk	0	2	2	1	2	3
20. Seuneubok Buloh	1	1	2	0	2	2
21. Blang Minjei	2	1	3	2	1	3
22. Blang Si Guci	2	3	5	3	1	4
23. Bantayan Barat	3	2	5	2	1	3
24. Snb. Teupin Panah	0	2	2	1	1	2
25. Teupin Panah	0	2	2	2	0	2
<b>Jumlah</b>	<b>25</b>	<b>39</b>	<b>64</b>	<b>26</b>	<b>29</b>	<b>55</b>

Sumber : Bidan Desa Se-Kecamatan Idi Tunong

Tabel III.9  
Perkiraan Jumlah Penduduk Masuk dan Keluar  
Dirinci Per Desa Dalam Kecamatan Idi Tunong Tahun 2016

Desa	Jumlah	
	Masuk (Datang)	Keluar (Pergi)
(1)	(2)	(3)
1. Alue Lhok	0	2
2. Padang Kasah	2	0
3. Seuneubok Buya	0	2
4. Paya Awe	0	1
5. Paya Gaboh	1	2
6. Seuneubok Drien	4	0
7. Keude Keumuneng	2	1
8. Gp. Keumuneng	0	1
9. Snb. Meurudu	2	0
10. Seuneubok Punti	0	2
11. Seuneubok Dalam	1	1
12. Seuneubok Jalan	0	0
13. Buket Teukuh	2	1
14. Keumuneng Lhok	0	0
15. Bukit Rumiya	1	2
16. Alue Kumbang M	0	3
17. Alue Kumbang A	0	1
18. Seuneubok Baro	2	1
19. Buket Puuk	0	2
20. Seuneubok Buloh	1	1
21. Blang Minjei	2	1
22. Blang Si Guci	4	3
23. Bantayan Barat	3	1
24. Snb. Teupin Panah	0	2
25. Teupin Panah	0	2
<b>Jumlah</b>	<b>27</b>	<b>32</b>

Sumber : Kepala Desa Se- Kecamatan Idi Tunong



Tabel III. 10  
Perkiraan Jumlah Penduduk Menurut Kelompok Umur  
dan Jenis Kelamin Di Kecamatan Idi Tunong Tahun 2016

Kelompok Umur	Laki-laki	Perempuan	Jumlah
(1)	(2)	(3)	(4)
0-4	627	613	1.240
5-9	620	600	1.220
10-14	522	513	1.035
15-19	469	464	933
20-24	454	472	926
25-29	437	455	892
30-34	375	411	786
35-39	336	358	694
40-44	289	300	589
45-49	252	265	517
50-54	193	197	390
55-59	162	162	324
60-64	114	111	225
65-69	72	77	149
70-74	41	47	88
75+	39	56	95
<b>Jumlah</b>	<b>5.002</b>	<b>5.101</b>	<b>10.103</b>

1



### Lanjutan Tabel III.11

Desa	Pemerintahan	Perdagangan	Konstruksi	Lainnya
(1)	(6)	(7)	(8)	(9)
1. Alue Lhok				
2. Padang Kasah				
3. Seuneubok Buya				
4. Paya Awe				
5. Paya Gaboh				
6. Seuneubok Drien				
7. Keude Keumuneng				
8. Gp. Keumuneng				
9. Snb. Meurudu				
10. Seuneubok Punti				
11. Seuneubok Dalam				
12. Seuneubok Jalan				
13. Buket Teukuh				
14. Keumuneng Lhok				
15. Bukit Rumiya				
16. Alue Kumbang M				
17. Alue Kumbang A				
18. Seuneubok Baro				
19. Buket Puuk				
20. Seuneubok Buloh				
21. Blang Minjei				
22. Blang Si Guci				
23. Bantayan Barat				
24. Snb. Teupin Panah				
25. Teupin Panah				
Sementara Data Belum Tersedia				
<b>Jumlah</b>				

Sumber : Kepala Desa Se-Kecamatan Idi Tunong

Tabel III.12  
Perkiraan Jumlah Kepala Rumah Tangga Menurut Status Pekerjaan  
Dirinci Per Desa Dalam Kecamatan Idi Tunong Tahun 2016

Desa	Berusaha Sendiri	Berusaha Dibantu Buruh	Buruh/ Pegawai		Lainnya
			PNS	Non PNS	
(1)	(2)	(3)	(4)	(5)	(6)
1. Alue Lhok					
2. Padang Kasah					
3. Seuneubok Buya					
4. Paya Awe					
5. Paya Gaboh					
6. Seuneubok Drien					
7. Keude Keumuneng					
8. Gp. Keumuneng					
9. Snb. Meurudu					
10. Seuneubok Punti					
11. Seuneubok Dalam					
12. Seuneubok Jalan					
13. Buket Teukuh					Sementara Data Belum Tersedia
14. Keumuneng Lhok					
15. Bukit Rumiya					
16. Alue Kumbang M					
17. Alue Kumbang A					
18. Seuneubok Baro					
19. Buket Puuk					
20. Seuneubok Buloh					
21. Blang Minjei					
22. Blang Si Guci					
23. Bantayan Barat					
24. Snb. Teupin Panah					
25. Teupin Panah					
<b>Jumlah</b>					

Sumber : Kepala Desa Se- Kecamatan Idi Tunong

**1. Letak Geografis**

**2 Pemerintahan**

**3. Penduduk &  
Ketenagakerjaan**

**SOSIAL**

**4**

**5. Pertanian &  
Industri**

**6. Lain -Lain**

Tabel IV.1  
 Jumlah Sarana Kesehatan Di Masing0masing Desa  
 Dalam Kecamatan Idi Tunong Tahun 2016

Desa	Rumah Sakit	Rumah Bersalin	Poli klinik	Pus kesmas	Pus kesmas Pembantu
(1)	(2)	(3)	(4)	(5)	(6)
1. Alue Lhok	0	0	0	0	0
2. Padang Kasah	0	0	0	0	0
3. Seuneubok Buya	0	0	0	0	0
4. Paya Awe	0	0	0	0	0
5. Paya Gaboh	0	0	0	0	0
6. Seuneubok Drien	0	0	0	0	0
7. Keude Keumuneng	0	0	0	0	0
8. Gp. Keumuneng	0	0	0	0	0
9. Snb. Meurudu	0	0	0	0	0
10. Seuneubok Punti	0	0	0	0	0
11. Seuneubok Dalam	0	0	0	0	0
12. Seuneubok Jalan	0	0	0	0	0
13. Buket Teukuh	0	0	0	1	0
14. Keumuneng Lhok	0	0	0	0	0
15. Bukit Rumiya	0	0	0	0	0
16. Alue Kumbang M	0	0	0	0	0
17. Alue Kumbang A	0	0	0	0	0
18. Seuneubok Baro	0	0	0	0	0
19. Buket Puuk	0	0	0	0	0
20. Seuneubok Buloh	0	0	0	0	0
21. Blang Minjei	0	0	0	0	0
22. Blang Si Guci	0	0	0	0	0
23. Bantayan Barat	0	0	0	0	0
24. Snb. Teupin Panah	0	0	0	0	0
25. Teupin Panah	0	0	0	0	0
<b>Jumlah</b>	0	0	0	1	0

Sumber : Kepala Desa se-Kecamatan Idi Tunong

Lanjutan Tabel IV.1

Desa	Poskesd es	Polind es	Posya ndu	Apotek	Toko Obat	Prakter Dokter
(1)	(7)	(8)	(9)	(10)	(11)	(12)
1. Alue Lhok	1	1	1*	0	0	0
2. Padang Kasah	0	1	1*	0	0	0
3. Seuneubok Buya	1	0	1*	0	0	0
4. Paya Awe	0	0	1*	0	0	0
5. Paya Gaboh	0	0	1*	0	0	0
6. Seuneubok Drien	0	0	1*	0	0	0
7. Keude Keumuneng	1	0	1*	0	0	0
8. Gp. Keumuneng	0	0	1*	0	0	0
9. Snb. Meurudu	0	0	1*	0	0	0
10. Seuneubok Puntti	1	0	1*	0	0	0
11. Seuneubok Dalam	0	0	1*	0	0	0
12. Seuneubok Jalan	1	0	1*	0	0	0
13. Buket Teukuh	0	0	1*	0	0	0
14. Keumuneng Lhok	0	0	1*	0	0	0
15. Bukit Rumiya	0	0	1*	0	0	0
16. Alue Kumbang M	1	0	1*	0	0	0
17. Alue Kumbang A	0	0	1*	0	0	0
18. Seuneubok Baro	1	0	1*	0	0	0
19. Buket Puuk	0	0	1*	0	0	0
20. Seuneubok Buloh	0	0	1*	0	0	0
21. Blang Minjei	0	0	1*	0	0	0
22. Blang Si Guci	1	0	1*	0	0	0
23. Bantayan Barat	0	0	1*	0	0	0
24. Snb. Teupin Panah	0	0	1*	0	0	0
25. Teupin Panah	1	0	1*	0	0	0
<b>Jumlah</b>	9	0	25	0	0	0

Sumber : Kepala Desa se-Kecamatan Idi Tunong

Keterangan : >> Kolom (10) : 1\*=Kegiatan Posyandu, Tetapi tidak ada bangunan fisik

-----

Lanjutan Tabel IV.1

Desa	Praktek Dokter Gigi	Praktek Tradisional
(1)	(13)	(14)
1. Alue Lhok	0	0
2. Padang Kasah	0	0
3. Seuneubok Buya	0	0
4. Paya Awe	0	0
5. Paya Gaboh	0	0
6. Seuneubok Drien	0	0
7. Keude Keumuneng	0	0
8. Gp. Keumuneng	0	0
9. Snb. Meurudu	0	0
10. Seuneubok Punti	0	0
11. Seuneubok Dalam	0	0
12. Seuneubok Jalan	0	0
13. Buket Teukuh	0	0
14. Keumuneng Lhok	0	0
15. Bukit Rumiya	0	0
16. Alue Kumbang M	0	0
17. Alue Kumbang A	0	0
18. Seuneubok Baro	0	0
19. Buket Puuk	0	0
20. Seuneubok Buloh	0	0
21. Blang Minjei	0	0
22. Blang Si Guci	0	0
23. Bantayan Barat	0	0
24. Snb. Teupin Panah	0	0
25. Teupin Panah	0	0
<b>Jumlah</b>	<b>0</b>	<b>0</b>

Sumber : Kepala Desa se- Kecamatan Idi Tunong



Tabel IV.2  
 Jumlah Tenaga Kesehatan Di Masing-masing Desa  
 Dalam Kecamatan Idi Tunong Tahun 2016

Desa	Dokter	Dokter Gigi	Mantri	Perawat
(1)	(2)	(3)	(4)	(5)
1. Alue Lhok	0	0	0	0
2. Padang Kasah	0	0	0	0
3. Seuneubok Buya	0	0	0	0
4. Paya Awe	0	0	0	0
5. Paya Gaboh	0	0	0	0
6. Seuneubok Drien	0	0	0	0
7. Keude Keumuneng	0	0	2	1
8. Gp. Keumuneng	0	0	0	0
9. Snb. Meurudu	0	0	0	1
10. Seuneubok Puntti	0	0	0	0
11. Seuneubok Dalam	0	0	0	0
12. Seuneubok Jalan	1	0	2	2
13. Buket Teukuh	0	1	8	4
14. Keumuneng Lhok	0	0	0	0
15. Bukit Rumiya	0	0	0	0
16. Alue Kumbang M	0	0	0	0
17. Alue Kumbang A	0	0	0	0
18. Seuneubok Baro	0	0	0	0
19. Buket Puuk	0	0	0	0
20. Seuneubok Buloh	0	0	0	0
21. Blang Minjei	0	0	0	0
22. Blang Si Guci	0	0	0	0
23. Bantayan Barat	0	0	0	0
24. Snb. Teupin Panah	0	0	0	0
25. Teupin Panah	0	0	0	0
<b>Jumlah</b>	1	1	12	8

Sumber : Kepala Desa Se-Kecamatan Idi Tunong

Lanjutan Tabel IV.2

Desa	Bidan	Dukun Bersalin	Jumlah
(1)	(6)	(7)	(8)
1. Alue Lhok	1	1	2
2. Padang Kasah	1	0	1
3. Seuneubok Buya	1	1	2
4. Paya Awe	0	3	3
5. Paya Gaboh	1	0	1
6. Seuneubok Drien	1	0	1
7. Keude Keumuneng	1	0	4
8. Gp. Keumuneng	1	0	1
9. Snb. Meurudu	1	0	2
10. Seuneubok Punt	1	0	1
11. Seuneubok Dalam	1	0	1
12. Seuneubok Jalan	1	0	6
13. Buket Teukuh	1	0	14
14. Keumuneng Lhok	1	0	1
15. Bukit Rumiya	0	1	1
16. Alue Kumbang M	1	0	1
17. Alue Kumbang A	0	0	0
18. Seuneubok Baro	1	0	1
19. Buket Puuk	1	0	1
20. Seuneubok Buloh	1	1	2
21. Blang Minjei	1	0	1
22. Blang Si Guci	1	0	1
23. Bantayan Barat	0	1	1
24. Snb. Teupin Panah	1	0	1
25. Teupin Panah	1	0	1
<b>Jumlah</b>	<b>21</b>	<b>8</b>	<b>51</b>

Sumber : Kepala Desa Se-Kecamatan Idi Tunong

Tabel IV.3  
 Jumlah Tenaga Kerja Indonesia dan Jumlah Agen TKI di masing  
 Dalam Kecamatan Idi Tunong Tahun 2016

Desa	Jumlah TKI		Agen TKI	Jumlah
	Laki laki	Perempuan		
(1)	(2)	(3)	(4)	(5)
1. Alue Lhok				
2. Padang Kasah				
3. Seuneubok Buya				
4. Paya Awe				
5. Paya Gaboh				
6. Seuneubok Drien				
7. Keude Keumuneng				
8. Gp. Keumuneng				
9. Snb. Meurudu				
10. Seuneubok Punti				
11. Seuneubok Dalam				
12. Seuneubok Jalan				
13. Buket Teukuh				
14. Keumuneng Lhok				
15. Bukit Rumiya				
16. Alue Kumbang M				
17. Alue Kumbang A				
18. Seuneubok Baro				
19. Buket Puuk				
20. Seuneubok Buloh				
21. Blang Minjei				
22. Blang Si Guci				
23. Bantayan Barat				
24. Snb. Teupin Panah				
25. Teupin Panah				
<b>Jumlah</b>				

Sementara Data Belum Tersedia

Sumber : Kepala Desa Se- Kecamatan Idi Tunong

Tabel IV.4  
**Jumlah Pemeluk Agama Dirinci Menurut Agama  
 Dalam Kecamatan Idi Tunong Tahun 2016**

Desa	A g a m a			
	Islam	Protestan	Katolik	Hindu
(1)	(2)	(3)	(4)	(5)
1. Alue Lhok				
2. Padang Kasah				
3. Seuneubok Buya				
4. Paya Awe				
5. Paya Gaboh				
6. Seuneubok Drien				
7. Keude Keemuneng				
8. Gp. Keemuneng				
9. Snb. Meurudu				
10. Seuneubok Puntti				
11. Seuneubok Dalam				
12. Seuneubok Jalan				
13. Buket Teukuh				
14. Keemuneng Lhok				
15. Bukit Rumiya				
16. Alue Kumbang M				
17. Alue Kumbang A				
18. Seuneubok Baro				
19. Buket Puuk				
20. Seuneubok Buloh				
21. Blang Minjei				
22. Blang Si Guci				
23. Bantayan Barat				
24. Snb. Teupin Panah				
25. Teupin Panah				
<b>Jumlah</b>				

Sementara Data Belum Tersedia

Sumber ; Kepala Desa Se-Kecamatan Idi Tunong

**Lanjutan Tabel IV.4**

Desa	A g a m a			Jumlah
	Budha	Konghucu	Lainnya	
(1)	(6)	(7)	(8)	(9)
1. Alue Lhok				
2. Padang Kasah				
3. Seuneubok Buya				
4. Paya Awe				
5. Paya Gaboh				
6. Seuneubok Drien				
7. Keude Keumuneng				
8. Gp. Keumuneng				
9. Snb. Meurudu				
10. Seuneubok Punti				
11. Seuneubok Dalam				
12. Seuneubok Jalan				
13. Buket Teukuh				
14. Keumuneng Lhok				
15. Bukit Rumiya				
16. Alue Kumbang M				
17. Alue Kumbang A				
18. Seuneubok Baro				
19. Buket Puuk				
20. Seuneubok Buloh				
21. Blang Minjei				
22. Blang Si Guci				
23. Bantayan Barat				
24. Snb. Teupin Panah				
25. Teupin Panah				
<b>Jumlah</b>				

Sementara Data Belum Tersedia

Sumber : Kepala Desa Se-Kecamatan Idi Tunong

**Tabel IV.5**  
**Jumlah Tempat Ibadah Dirinci Menurut Jenis Di Masing-masing**  
**Dalam Kecamatan Idi Tunong Tahun 2016**

Desa	Mesjid	Langgar/ Meunasah	Gereja	Pura	Vihara	Jumlah
(1)	(2)	(3)	(4)	(5)	(6)	(7)
1. Alue Lhok	1	1	0	0	0	2
2. Padang Kasah	0	1	0	0	0	1
3. Seuneubok Buya	0	2	0	0	0	2
4. Paya Awe	0	1	0	0	0	1
5. Paya Gaboh	1	1	0	0	0	2
6. Seuneubok Drien	0	1	0	0	0	1
7. Keude Keumuneng	1	1	0	0	0	2
8. Gp. Keumuneng	0	1	0	0	0	1
9. Snb. Meurudu	0	1	0	0	0	1
10. Seuneubok Punti	0	1	0	0	0	1
11. Seuneubok Dalam	0	1	0	0	0	1
12. Seuneubok Jalan	0	1	0	0	0	1
13. Buket Teukuh	1	1	0	0	0	2
14. Keumuneng Lhok	1	1	0	0	0	2
15. Bukit Rumiya	0	1	0	0	0	1
16. Alue Kumbang M	0	1	0	0	0	1
17. Alue Kumbang A	0	1	0	0	0	1
18. Seuneubok Baro	0	1	0	0	0	1
19. Buket Puuk	0	1	0	0	0	1
20. Seuneubok Buloh	0	1	0	0	0	1
21. Blang Minjei	0	1	0	0	0	1
22. Blang Si Guci	1	1	0	0	0	2
23. Bantayan Barat	0	1	0	0	0	1
24. Snb. Teupin Panah	0	1	0	0	0	1
25. Teupin Panah	0	1	0	0	0	1
<b>Jumlah</b>	<b>6</b>	<b>26</b>	<b>0</b>	<b>0</b>	<b>0</b>	<b>32</b>

Sumber : Kepala Desa Se-Kecamatan Idi Tunong

Tabel IV.6  
**Jumlah Perkumpulan Olahraga Dirinci Menurut Jenis Olahraga  
 Di masing-masing Desa Dalam Kecamatan Idi Tunong Tahun 2016**

Desa	Sepak Bola	Bola Voli	Bulu Tangkis	Tenis Meja	Catur
(1)	(2)	(3)	(4)	(5)	(6)
1. Alue Lhok	0	0	0	0	0
2. Padang Kasah	1	1	0	0	0
3. Seuneubok Buya	1	0	0	0	0
4. Paya Awe	1	1	0	0	0
5. Paya Gaboh	0	0	0	0	0
6. Seuneubok Drien	1	0	0	0	0
7. Keude Keumuneng	1	1	0	0	0
8. Gp. Keumuneng	1	0	0	0	0
9. Snb. Meurudu	1	0	0	0	0
10. Seuneubok Punti	0	0	0	0	0
11. Seuneubok Dalam	0	1	0	0	0
12. Seuneubok Jalan	1	0	0	0	0
13. Buket Teukuh	1	0	0	0	0
14. Keumuneng Lhok	0	1	0	0	0
15. Bukit Rumiya	0	0	0	0	0
16. Alue Kumbang M	1	0	0	0	0
17. Alue Kumbang A	0	1	0	0	0
18. Seuneubok Baro	0	0	0	0	0
19. Buket Puuk	0	1	0	0	0
20. Seuneubok Buloh	0	0	0	0	0
21. Blang Minjei	0	0	0	0	0
22. Blang Si Guci	0	0	0	0	0
23. Bantayan Barat	0	1	0	0	0
24. Snb. Teupin Panah	0	1	0	0	0
25. Teupin Panah	0	1	0	0	0
<b>Jumlah</b>	<b>10</b>	<b>10</b>	<b>0</b>	<b>0</b>	<b>0</b>

Sumber ; Kepala Desa Se-Kecamatan Idi Tunong

Lanjutan Tabel IV.6

Desa	Sepak Takraw	Renang	Bela Diri	Jumlah
(1)	(7)	(8)	(9)	
1. Alue Lhok	0	0	0	0
2. Padang Kasah	0	0	0	2
3. Seuneubok Buya	0	0	0	1
4. Paya Awe	0	0	0	2
5. Paya Gaboh	0	0	0	0
6. Seuneubok Drien	0	0	0	1
7. Keude Keumuneng	0	0	0	2
8. Gp. Keumuneng	0	0	0	1
9. Snb. Meurudu	0	0	0	1
10. Seuneubok Punti	0	0	0	0
11. Seuneubok Dalam	0	0	0	1
12. Seuneubok Jalan	0	0	0	1
13. Buket Teukuh	0	0	0	1
14. Keumuneng Lhok	0	0	0	1
15. Bukit Rumiya	0	0	0	0
16. Alue Kumbang M	0	0	0	1
17. Alue Kumbang A	0	0	0	1
18. Seuneubok Baro	0	0	0	0
19. Buket Puuk	0	0	0	1
20. Seuneubok Buloh	0	0	0	0
21. Blang Minjei	0	0	0	0
22. Blang Si Guci	0	0	0	0
23. Bantayan Barat	0	0	0	1
24. Snb. Teupin Panah	0	0	0	1
25. Teupin Panah	0	0	0	1
<b>Jumlah</b>	0	0	0	20

Sumber : Kepala Desa Se-Kecamatan Idi Tunong



Tabel IV.7  
**Jumlah Fasilitas/Lapangan Olahraga Dirinci  
 Dalam Kecamatan Idi Tunong Tahun 2016**

Desa	Sepak Bola	Bola Voli	Bulu Tangkis	Tenis Meja	Sepak Takraw	Gedung Olah Raga
(1)	(2)	(3)	(4)	(5)	(6)	(7)
1. Alue Lhok	1	0	0	0	0	0
2. Padang Kasah	1	0	0	0	0	0
3. Seuneubok Buya	1	0	0	0	0	0
4. Paya Awe	1	0	0	0	0	0
5. Paya Gaboh	0	1	0	0	0	0
6. Seuneubok Drien	0	0	0	0	0	0
7. Keude Keumuneng	1	1	0	0	0	0
8. Gp. Keumuneng	1	0	0	0	0	0
9. Snb. Meurudu	0	0	0	0	0	0
10. Seuneubok Punti	0	1	0	0	0	0
11. Seuneubok Dalam	0	1	0	0	0	0
12. Seuneubok Jalan	0	1	0	0	0	0
13. Buket Teukuh	1	0	0	0	0	0
14. Keumuneng Lhok	1	0	0	0	0	0
15. Bukit Rumiya	0	0	0	0	0	0
16. Alue Kumbang M	1	0	0	0	0	0
17. Alue Kumbang A	0	0	0	0	0	0
18. Seuneubok Baro	0	0	0	0	0	0
19. Buket Puuk	1	1	0	0	0	0
20. Seuneubok Buloh	0	1	0	0	0	0
21. Blang Minjei	0	0	0	0	0	0
22. Blang Si Guci	0	0	0	0	0	0
23. Bantayan Barat	0	1	0	0	0	0
24. Snb. Teupin Panah	0	1	0	0	0	0
25. Teupin Panah	0	1	0	0	0	0
<b>Jumlah</b>	<b>10</b>	<b>10</b>	<b>0</b>	<b>0</b>	<b>0</b>	<b>0</b>

Sumber : Kepala Desa Se-Kecamatan Idi Tunong

Tabel IV.8  
 Jumlah Fasilitas Akomodasi Di Masing-masing Desa  
 Dalam Kecamatan Idi Tunong Tahun 2016

Desa	Hotel	Penginapan
(1)	(2)	(3)
1. Alue Lhok	0	0
2. Padang Kasah	0	0
3. Seuneubok Buya	0	0
4. Paya Awe	0	0
5. Paya Gaboh	0	0
6. Seuneubok Drien	0	0
7. Keude Keumuneng	0	0
8. Gp. Keumuneng	0	0
9. Snb. Meurudu	0	0
10. Seuneubok Punti	0	0
11. Seuneubok Dalam	0	0
12. Seuneubok Jalan	0	0
13. Buket Teukuh	0	0
14. Keumuneng Lhok	0	0
15. Bukit Rumiya	0	0
16. Alue Kumbang M	0	0
17. Alue Kumbang A	0	0
18. Seuneubok Baro	0	0
19. Buket Puuk	0	0
20. Seuneubok Buloh	0	0
21. Blang Minjei	0	0
22. Blang Si Guci	0	0
23. Bantayan Barat	0	0
24. Snb. Teupin Panah	0	0
25. Teupin Panah	0	0
<b>Jumlah</b>	0	0

Sumber : Kepala Desa Se-Kecamatan Idi Tunong

Tabel IV.9

Persentase perkiraan Bangunan Tetap Tinggal Dirinci Menurut Jenis Dinding  
 Dalam Kecamatan Idi Tunong Tahun 2016

Desa	Permanen	Semi Permanen	Sederhana	Jumlah
(1)	(2)	(3)	(4)	(5)
1. Alue Lhok	3	8	89	100
2. Padang Kasah	8	5	86	100
3. Seuneubok Buya	4	6	91	100
4. Paya Awe	4	4	92	100
5. Paya Gaboh	9	19	72	100
6. Seuneubok Drien	4	5	91	100
7. Keude Keumuneng	12	27	61	100
8. Gp. Keumuneng	6	9	86	100
9. Snb. Meurudu	8	13	79	100
10. Seuneubok Punti	12	18	71	100
11. Seuneubok Dalam	12	26	62	100
12. Seuneubok Jalan	7	13	80	100
13. Buket Teukuh	14	24	62	100
14. Keumuneng Lhok	7	10	84	100
15. Bukit Rumiya	9	24	67	100
16. Alue Kumbang M	5	25	70	100
17. Alue Kumbang A	13	13	75	100
18. Seuneubok Baro	28	19	53	100
19. Buket Puuk	13	26	62	100
20. Seuneubok Buloh	5	19	76	100
21. Blang Minjei	6	10	84	100
22. Blang Si Guci	16	34	50	100
23. Bantayan Barat	12	13	76	100
24. Snb. Teupin Panah	11	19	70	100
25. Teupin Panah	10	15	75	100
<b>Jumlah</b>	9	15	76	100

Sumber : Kepala Desa Se-Kecamatan Idi Tunong

Tabel IV.10  
**Fasilitas Penerangan Jalan Dan Status Penerangan Jalan**  
**Dalam Kecamatan Idi Tunong Tahun 2016**

Desa	Penerangan Jalan	Status Penerangan Jalan
(1)	(2)	(3)
1. Alue Lhok	0	0
2. Padang Kasah	0	0
3. Seuneubok Buya	1	1
4. Paya Awe	0	0
5. Paya Gaboh	0	0
6. Seuneubok Drien	1	1
7. Keude Keumuneng	1	1
8. Gp. Keumuneng	1	1
9. Snb. Meurudu	1	1
10. Seuneubok Puntti	0	0
11. Seuneubok Dalam	0	0
12. Seuneubok Jalan	1	1
13. Buket Teukuh	1	1
14. Keumuneng Lhok	0	0
15. Bukit Rumiya	0	0
16. Alue Kumbang M	0	0
17. Alue Kumbang A	0	0
18. Seuneubok Baro	0	0
19. Buket Puuk	0	0
20. Seuneubok Buloh	0	0
21. Blang Minjei	0	0
22. Blang Si Guci	1	1
23. Bantayan Barat	1	1
24. Snb. Teupin Panah	0	0
25. Teupin Panah	0	0
<b>Jumlah</b>		

Sumber : Kepala Desa Se-Kecamatan Idi Tunong

Keterangan kolom 2

Keterangan : 1 = ada, 0 = tidak

Keterangan kolom 3

1 = listrik diusahakan oleh pemerintah

2 = listrik non pemerintah

Tabel IV.11

Persentase Perkiraan Rumahtangga Dirinci Menurut Penggunaan  
Alat Penerangan Dalam Kecamatan Idi Tunong Tahun 2016

D e s a	Listrik		Minyak Tanah	Lainnya	Jumlah
	PLN	Non PLN			
(1)	(2)	(3)	(4)	(5)	(6)
1. Alue Lhok	98	0	2	0	100
2. Padang Kasah	92	0	8	0	100
3. Seuneubok Buya	97	0	3	0	100
4. Paya Awe	96	0	4	0	100
5. Paya Gaboh	65	0	17	0	81
6. Seuneubok Drien	96	0	4	0	100
7. Keude Keumuneng	95	0	5	0	100
8. Gp. Keumuneng	95	0	5	0	100
9. Snb. Meurudu	91	0	9	0	100
10. Seuneubok Punti	92	0	8	0	100
11. Seuneubok Dalam	97	0	3	0	100
12. Seuneubok Jalan	96	0	4	0	100
13. Buket Teukuh	99	0	1	0	100
14. Keumuneng Lhok	98	0	2	0	100
15. Bukit Rumiya	94	0	6	0	100
16. Alue Kumbang M	96	0	4	0	100
17. Alue Kumbang A	96	0	4	0	100
18. Seuneubok Baro	91	0	9	0	100
19. Buket Puuk	95	0	5	0	100
20. Seuneubok Buloh	98	0	2	0	100
21. Blang Minjei	100	0	0	0	100
22. Blang Si Guci	99	0	1	0	100
23. Bantayan Barat	99	0	1	0	100
24. Snb. Teupin Panah	96	0	4	0	100
25. Teupin Panah	100	0	0	0	100
<b>Jumlah</b>	<b>96</b>	<b>0</b>	<b>4</b>	<b>0</b>	<b>100</b>

Sumber : Kepala Desa Se-Kecamatan Idi Tunong

Tabel IV.12  
 Persentase perkiraan Rumah tangga Dirinci Menurut Sumber Air Minum  
 Dalam Kecamatan Idi Tunong Tahun 2016

Desa	Ledeng (PAM)	Isi Ulang	Sumur	Sungai/ Danau	Jumlah
(1)	(2)	(3)	(4)	(5)	(6)
1. Alue Lhok	0	5	95	0	100
2. Padang Kasah	0	0	100	0	100
3. Seuneubok Buya	0	1	99	0	100
4. Paya Awe	0	4	96	0	100
5. Paya Gaboh	0	17	83	0	100
6. Seuneubok Drien	0	0	100	0	100
7. Keude Keumuneng	0	26	74	0	100
8. Gp. Keumuneng	0	14	86	0	100
9. Snb. Meurudu	0	5	95	0	100
10. Seuneubok Punti	0	6	94	0	100
11. Seuneubok Dalam	0	21	79	0	100
12. Seuneubok Jalan	0	18	82	0	100
13. Buket Teukuh	0	14	86	0	100
14. Keumuneng Lhok	0	8	92	0	100
15. Bukit Rumiya	0	4	96	0	100
16. Alue Kumbang M	0	7	93	0	100
17. Alue Kumbang A	0	6	94	0	100
18. Seuneubok Baro	0	0	100	0	100
19. Buket Puuk	0	5	95	0	100
20. Seuneubok Buloh	0	0	100	0	100
21. Blang Minjei	0	5	95	0	100
22. Blang Si Guci	0	15	85	0	100
23. Bantayan Barat	0	23	77	0	100
24. Snb. Teupin Panah	0	0	100	0	100
25. Teupin Panah	0	0	100	0	100
<b>Jumlah</b>	<b>0</b>	<b>9</b>	<b>91</b>	<b>0</b>	<b>100</b>

Sumber : Kepala Desa Se-Kecamatan Idi Tunong

Tabel IV.13

Keberadaan Sungai dan Persentase perkiraan Rumah Tangga Berdasarkan  
Pengguna Jamban Dalam Kecamatan Idi Tunong Tahun 2016

Desa	Keberada an Sungai	Penggunaan Jamban				Jumlah
		Sendiri	Bersama	Umum	Bukan	
(1)	(2)	(3)	(4)	(5)	(6)	(7)
1. Alue Lhok	0	40	0	0	60	100
2. Padang Kasah	0	41	0	0	59	100
3. Seuneubok Buya	0	44	0	0	56	100
4. Paya Awe	0	38	0	0	63	100
5. Paya Gaboh	0	50	0	0	50	100
6. Seuneubok Drien	0	44	0	0	56	100
7. Keude Keumuneng	1	61	0	0	39	100
8. Gp. Keumuneng	1	62	0	0	38	100
9. Snb. Meurudu	0	56	0	0	44	100
10. Seuneubok Punti	0	63	0	0	37	100
11. Seuneubok Dalam	0	50	0	0	50	100
12. Seuneubok Jalan	1	45	0	0	55	100
13. Buket Teukuh	0	56	0	0	44	100
14. Keumuneng Lhok	1	69	0	0	31	100
15. Bukit Rumiya	0	52	0	0	48	100
16. Alue Kumbang M	0	39	0	0	61	100
17. Alue Kumbang A	0	56	0	0	44	100
18. Seuneubok Baro	0	59	0	0	41	100
19. Buket Puuk	0	67	0	0	33	100
20. Seuneubok Buloh	1	60	0	0	40	100
21. Blang Minjei	1	53	0	0	47	100
22. Blang Si Guci	1	61	0	0	39	100
23. Bantayan Barat	1	64	0	0	36	100
24. Snb. Teupin Panah	1	46	0	0	54	100
25. Teupin Panah	1	67	0	0	33	100
<b>Jumlah</b>	<b>10</b>	<b>52</b>	<b>0</b>	<b>0</b>	<b>48</b>	<b>100</b>

Sumber : Kepala Desa Se-Kecamatan Idi Tunong

Keterangan Kolom (2) : 1 - Ada, 0 - tidak

Tabel IV.14  
 Banyaknya Sekolah, Guru dan Murid  
 Taman Kanak-kanak Negeri dan Swasta  
 Masing-masing Desa Dalam Kecamatan Idi Tunong Tahun 2016

Desa	Taman Kanak-kanak					
	Negeri			Swasta		
	Sekolah	Guru	Murid	Sekolah	Guru	Murid
(1)	(2)	(3)	(4)	(5)	(6)	(7)
1. Alue Lhok						
2. Padang Kasah						
3. Seuneubok Buya						
4. Paya Awe						
5. Paya Gaboh						
6. Seuneubok Drien						
7. Keude Keumuneng						
8. Gp. Keumuneng						
9. Snb. Meurudu						
10. Seuneubok Punt						
11. Seuneubok Dalam						
12. Seuneubok Jalan						
13. Buket Teukuh						
14. Keumuneng Lhok						
15. Bukit Rumiya						
16. Alue Kumbang M						
17. Alue Kumbang A						
18. Seuneubok Baro						
19. Buket Puuk						
20. Seuneubok Buloh						
21. Blang Minjei						
22. Blang Si Guci						
23. Bantayan Barat						
24. Snb. Teupin Panah						
25. Teupin Panah						
<b>Jumlah</b>						

Sementara Data Belum Tersedia

Sumber : Kantor UPTD Kecamatan Idi Tunong



Tabel IV.15  
 Banyaknya Sekolah, Guru dan Murid  
 Sekolah Dasar Negeri dan Swasta  
 Masing-masing Desa Dalam Kecamatan Idi Tunong Tahun 2016

Desa	Sekolah Dasar					
	Negeri			Swasta		
	Sekolah	Guru	Murid	Sekolah	Guru	Murid
(1)	(2)	(3)	(4)	(5)	(6)	(7)
1. Alue Lhok	1	13	119	0	0	0
2. Padang Kasah	0	0	0	0	0	0
3. Seuneubok Buya	1	8	37	0	0	0
4. Paya Awe	0	0	0	0	0	0
5. Paya Gaboh	1	12	103	0	0	0
6. Seuneubok Drien	0	0	0	0	0	0
7. Keude Keumuneng	0	0	0	0	0	0
8. Gp. Keumuneng	0	0	0	0	0	0
9. Snb. Meurudu	0	0	0	0	0	0
10. Seuneubok Puntti	0	0	0	0	0	0
11. Seuneubok Dalam	0	0	0	0	0	0
12. Seuneubok Jalan	0	0	0	0	0	0
13. Buket Teukuh	1	23	246	0	0	0
14. Keumuneng Lhok	0	0	0	0	0	0
15. Bukit Rumiya	0	0	0	0	0	0
16. Alue Kumbang M	1	7	89	0	0	0
17. Alue Kumbang A	0	0	0	0	0	0
18. Seuneubok Baro	0	0	0	0	0	0
19. Buket Puuk	0	0	0	0	0	0
20. Seuneubok Buloh	0	0	0	0	0	0
21. Blang Minjei	1	17	76	0	0	0
22. Blang Si Gucci	0	0	0	0	0	0
23. Bantayan Barat	0	0	0	0	0	0
24. Snb. Teupin Panah	0	0	0	0	0	0
25. Teupin Panah	0	0	0	0	0	0
<b>Jumlah</b>	<b>6</b>	<b>80</b>	<b>670</b>	<b>0</b>	<b>0</b>	<b>0</b>

Sumber : Kantor UPTD Kecamatan Idi Tunong

Tabel IV.16  
 Banyaknya Sekolah, Guru dan Murid  
 Sekolah Menengah Pertama Negeri dan Swasta  
 Masing-masing Desa Dalam Kecamatan Idi Tunong Tahun 2016

Desa	Sekolah Menengah Pertama					
	Negeri			Swasta		
	Sekolah	Guru	Murid	Sekolah	Guru	Murid
(1)	(2)	(3)	(4)	(5)	(6)	(7)
1. Alue Lhok	0	0	0	0	0	0
2. Padang Kasah	0	0	0	0	0	0
3. Seuneubok Buya	0	0	0	0	0	0
4. Paya Awe	1	11	41	0	0	0
5. Paya Gaboh	0	0	0	0	0	0
6. Seuneubok Drien	0	0	0	0	0	0
7. Keude Keumuneng	0	0	0	0	0	0
8. Gp. Keumuneng	0	0	0	0	0	0
9. Snb. Meurudu	0	0	0	0	0	0
10. Seuneubok Punti	0	0	0	0	0	0
11. Seuneubok Dalam	0	0	0	0	0	0
12. Seuneubok Jalan	0	0	0	0	0	0
13. Buket Teukuh	1	20	101	0	0	0
14. Keumuneng Lhok	0	0	0	0	0	0
15. Bukit Rumiya	0	0	0	0	0	0
16. Alue Kumbang M	0	0	0	0	0	0
17. Alue Kumbang A	0	0	0	0	0	0
18. Seuneubok Baro	0	0	0	0	0	0
19. Buket Puuk	0	0	0	0	0	0
20. Seuneubok Buloh	0	0	0	0	0	0
21. Blang Minjei	0	0	0	0	0	0
22. Blang Si Guci	0	0	0	0	0	0
23. Bantayan Barat	0	0	0	0	0	0
24. Snb. Teupin Panah	0	0	0	0	0	0
25. Teupin Panah	0	0	0	0	0	0
<b>Jumlah</b>	<b>2</b>	<b>31</b>	<b>142</b>	<b>0</b>	<b>0</b>	<b>0</b>

Sumber : Kantor UPTD Kecamatan Idi Tunong

Tabel IV.17  
 Banyaknya Sekolah, Guru dan Murid Sekolah  
 Menengah Atas Negeri dan Swasta  
 Masing-masing Desa Dalam Kecamatan Idi Tunong Tahun 2016

Desa	Sekolah Menengah Atas					
	Negeri			Swasta		
	Sekolah	Guru	Murid	Sekolah	Guru	Murid
(1)	(2)	(3)	(4)	(5)	(6)	(7)
1. Alue Lhok	0	0	0	0	0	0
2. Padang Kasah	0	0	0	0	0	0
3. Seuneubok Buya	0	0	0	0	0	0
4. Paya Awe	0	0	0	0	0	0
5. Paya Gaboh	0	0	0	0	0	0
6. Seuneubok Drien	0	0	0	0	0	0
7. Keude Keumuneng	0	0	0	0	0	0
8. Gp. Keumuneng	0	0	0	0	0	0
9. Snb. Meurudu	0	0	0	0	0	0
10. Seuneubok Punti	0	0	0	0	0	0
11. Seuneubok Dalam	0	0	0	0	0	0
12. Seuneubok Jalan	0	0	0	0	0	0
13. Buket Teukuh	1	31	318	0	0	0
14. Keumuneng Lhok	0	0	0	0	0	0
15. Bukit Rumiya	0	0	0	0	0	0
16. Alue Kumbang M	0	0	0	0	0	0
17. Alue Kumbang A	0	0	0	0	0	0
18. Seuneubok Baro	0	0	0	0	0	0
19. Buket Puuk	0	0	0	0	0	0
20. Seuneubok Buloh	0	0	0	0	0	0
21. Blang Minjei	0	0	0	0	0	0
22. Blang Si Guci	0	0	0	0	0	0
23. Bantayan Barat	0	0	0	0	0	0
24. Snb. Teupin Panah	0	0	0	0	0	0
25. Teupin Panah	0	0	0	0	0	0
<b>Jumlah</b>	<b>1</b>	<b>31</b>	<b>318</b>	<b>0</b>	<b>0</b>	<b>0</b>

Sumber : Kantor UPTD Kecamatan Idi Tunong

Tabel IV.18  
 Banyaknya Sekolah, Guru dan Murid  
 Sekolah Menengah Kejuruan Negeri dan Swasta  
 Masing-masing Desa Dalam Kecamatan Idi Tunong Tahun 2016

Desa	Sekolah Menengah Kejuruan					
	Negeri			Swasta		
	Sekolah	Guru	Murid	Sekolah	Guru	Murid
(1)	(2)	(3)	(4)	(5)	(6)	(7)
1. Alue Lhok	0	0	0	0	0	0
2. Padang Kasah	0	0	0			
3. Seuneubok Buya	0	0	0	0	0	0
4. Paya Awe	0	0	0			
5. Paya Gaboh	0	0	0	0	0	0
6. Seuneubok Drien	0	0	0			
7. Keude Keemuneng	0	0	0	0	0	0
8. Gp. Keemuneng	0	0	0			
9. Snb. Meurudu	0	0	0	0	0	0
10. Seuneubok Punti	0	0	0			
11. Seuneubok Dalam	0	0	0	0	0	0
12. Seuneubok Jalan	0	0	0			
13. Buket Teukuh	0	0	0	0	0	0
14. Keemuneng Lhok	0	0	0			
15. Bukit Rumiya	0	0	0	0	0	0
16. Alue Kumbang M	0	0	0			
17. Alue Kumbang A	0	0	0	0	0	0
18. Seuneubok Baro	0	0	0			
19. Buket Puuk	0	0	0	0	0	0
20. Seuneubok Buloh	0	0	0			
21. Blang Minjei	0	0	0	0	0	0
22. Blang Si Guci	0	0	0			
23. Bantayan Barat	0	0	0	0	0	0
24. Snb. Teupin Panah	0	0	0			
25. Teupin Panah	0	0	0	0	0	0
<b>Jumlah</b>	0	0	0	0	0	0

Sumber : Kantor UPTD Kecamatan Idi Tunong

Tabel IV.19  
 Banyaknya Sekolah, Guru dan Murid  
 Madrasah Ibtidaiyah Negeri dan Swasta  
 Masing-masing Desa Dalam Kecamatan Idi Tunong Tahun 2016\*

Desa	Madrasah Ibtidaiyah					
	Negeri			Swasta		
	Sekolah	Guru	Murid	Sekolah	Guru	Murid
(1)	(2)	(3)	(4)	(5)	(6)	(7)
1. Alue Lhok	0	0	0	0	0	0
2. Padang Kasah	0	0	0	0	0	0
3. Seuneubok Buya	0	0	0	1	17	141
4. Paya Awe	0	0	0	0	0	0
5. Paya Gaboh	0	0	0	0	0	0
6. Seuneubok Drien	0	0	0	0	0	0
7. Keude Keumuneng	1	13	228	0	0	0
8. Gp. Keumuneng	0	0	0	0	0	0
9. Snb. Meurudu	0	0	0	0	0	0
10. Seuneubok Punti	0	0	0	0	0	0
11. Seuneubok Dalam	0	0	0	0	0	0
12. Seuneubok Jalan	0	0	0	0	0	0
13. Buket Teukuh	1	17	229	0	0	0
14. Keumuneng Lhok	0	0	0	0	0	0
15. Bukit Rumiya	0	0	0	0	0	0
16. Alue Kumbang M	0	0	0	0	0	0
17. Alue Kumbang A	0	0	0	0	0	0
18. Seuneubok Baro	0	0	0	0	0	0
19. Buket Puuk	0	0	0	0	0	0
20. Seuneubok Buloh	0	0	0	0	0	0
21. Blang Minjei	0	0	0	0	0	0
22. Blang Si Guci	1	19	141	0	0	0
23. Bantayan Barat	0	0	0	0	0	0
24. Snb. Teupin Panah	0	0	0	0	0	0
25. Teupin Panah	0	0	0	0	0	0
<b>Jumlah</b>	<b>3</b>	<b>49</b>	<b>598</b>	<b>1</b>	<b>17</b>	<b>141</b>

Sumber : Kantor UPTD Kecamatan Idi Tunong

\*) Data Sementara

Tabel IV.20  
 Banyaknya Sekolah, Guru dan Murid  
 Madrasah Tsanawiyah Negeri dan Swasta  
 Masing-masing Desa Dalam Kecamatan Idi Tunong Tahun 2016\*

Desa	Madrasah Tsanawiyah					
	Negeri			Swasta		
	Sekolah	Guru	Murid	Sekolah	Guru	Murid
(1)	(2)	(3)	(4)	(5)	(6)	(7)
1. Alue Lhok	0	0	0	0	0	0
2. Padang Kasah	0	0	0	0	0	0
3. Seuneubok Buya	0	0	0	0	0	0
4. Paya Awe	0	0	0	0	0	0
5. Paya Gaboh	0	0	0	0	0	0
6. Seuneubok Drien	0	0	0	0	0	0
7. Keude Keumuneng	0	0	0	0	0	0
8. Gp. Keumuneng	0	0	0	0	0	0
9. Snb. Meurudu	0	0	0	0	0	0
10. Seuneubok Puntti	0	0	0	0	0	0
11. Seuneubok Dalam	0	0	0	0	0	0
12. Seuneubok Jalan	0	0	0	0	0	0
13. Buket Teukuh	1	23	318	0	0	0
14. Keumuneng Lhok	0	0	0	0	0	0
15. Bukit Rumiya	0	0	0	0	0	0
16. Alue Kumbang M	0	0	0	0	0	0
17. Alue Kumbang A	0	0	0	0	0	0
18. Seuneubok Baro	0	0	0	0	0	0
19. Buket Puuk	0	0	0	0	0	0
20. Seuneubok Buloh	0	0	0	0	0	0
21. Blang Minjei	0	0	0	0	0	0
22. Blang Si Guci	0	0	0	0	0	0
23. Bantayan Barat	0	0	0	0	0	0
24. Snb. Teupin Panah	0	0	0	0	0	0
25. Teupin Panah	0	0	0	0	0	0
<b>Jumlah</b>	<b>1</b>	<b>23</b>	<b>318</b>	<b>0</b>	<b>0</b>	<b>0</b>

Sumber : Kantor UPTD Kecamatan Idi Tunong

\*) Data Sementara

Tabel IV.21  
 Banyaknya Sekolah, Guru dan Murid  
 Madrasah Aliyah Negeri dan Swasta  
 Masing-masing Desa Dalam Kecamatan Idi Tunong Tahun 2016

Desa	Madrasah Aliyah					
	Negeri			Swasta		
	Sekolah	Guru	Murid	Sekolah	Guru	Murid
(1)	(2)	(3)	(4)	(5)	(6)	(7)
1. Alue Lhok	0	0	0	0	0	0
2. Padang Kasah	0	0	0	0	0	0
3. Seuneubok Buya	0	0	0	0	0	0
4. Paya Awe	0	0	0	0	0	0
5. Paya Gaboh	0	0	0	0	0	0
6. Seuneubok Drien	0	0	0	0	0	0
7. Keude Keumuneng	0	0	0	0	0	0
8. Gp. Keumuneng	0	0	0	0	0	0
9. Snb. Meurudu	0	0	0	0	0	0
10. Seuneubok Punti	0	0	0	0	0	0
11. Seuneubok Dalam	0	0	0	0	0	0
12. Seuneubok Jalan	0	0	0	0	0	0
13. Buket Teukuh	0	0	0	0	0	0
14. Keumuneng Lhok	0	0	0	0	0	0
15. Bukit Rumiya	0	0	0	0	0	0
16. Alue Kumbang M	0	0	0	0	0	0
17. Alue Kumbang A	0	0	0	0	0	0
18. Seuneubok Baro	0	0	0	0	0	0
19. Buket Puuk	0	0	0	0	0	0
20. Seuneubok Buloh	0	0	0	0	0	0
21. Blang Minjei	0	0	0	0	0	0
22. Blang Si Guci	0	0	0	0	0	0
23. Bantayan Barat	0	0	0	0	0	0
24. Snb. Teupin Panah	0	0	0	0	0	0
25. Teupin Panah	0	0	0	0	0	0
<b>Jumlah</b>	0	0	0	0	0	0

Sumber : Kantor UPTD Kecamatan Idi Tunong

Tabel IV.22  
 Jumlah Sarana Pendidikan Keagamaan Non Formal dan Pendidikan Dini  
 Di masing-masing Desa Dalam Kecamatan Idi Tunong Tahun 2016\*

Desa	Sarana			
	TPA/TPQ	Pesantren	Dayah	PAUD
(1)	(2)	(3)	(4)	(5)
1. Alue Lhok	2	0	0	1
2. Padang Kasah	0	0	1	0
3. Seuneubok Buya	3	0	0	0
4. Paya Awe	3	0	0	0
5. Paya Gaboh	2	0	0	0
6. Seuneubok Drien	3	0	0	0
7. Keude Keumuneng	5	0	0	1
8. Gp. Keumuneng	4	0	0	0
9. Snb. Meurudu	0	0	1	1
10. Seuneubok Punti	1	0	0	0
11. Seuneubok Dalam	1	0	0	0
12. Seuneubok Jalan	4	0	1	1
13. Buket Teukuh	7	0	0	1
14. Keumuneng Lhok	4	0	0	0
15. Bukit Rumiya	1	0	0	0
16. Alue Kumbang M	3	0	1	0
17. Alue Kumbang A	0	0	0	0
18. Seuneubok Baro	1	0	0	0
19. Buket Puuk	2	0	0	0
20. Seuneubok Buloh	1	0	0	0
21. Blang Minjei	0	0	0	0
22. Blang Si Guci	1	0	1	1
23. Bantayan Barat	0	0	1	0
24. Snb. Teupin Panah	0	0	0	0
25. Teupin Panah	1	0	0	0
<b>J u m l a h</b>	<b>49</b>	<b>0</b>	<b>6</b>	<b>6</b>

Sumber : Kepala Desa Se-Kecamatan Idi Tunong

\*) Data Sementara



Lanjutan Tabel IV.22

Desa	Sarana		
	Penitipan Anak	Perpustakaan	Panti
(1)	(6)	(7)	(8)
1. Alue Lhok	0	0	0
2. Padang Kasah	0	0	0
3. Seuneubok Buya	0	0	0
4. Paya Awe	0	0	0
5. Paya Gaboh	0	0	0
6. Seuneubok Drien	0	0	0
7. Keude Keumuneng	0	0	0
8. Gp. Keumuneng	0	0	0
9. Snb. Meurudu	0	0	0
10. Seuneubok Punti	0	0	0
11. Seuneubok Dalam	0	0	0
12. Seuneubok Jalan	0	0	0
13. Buket Teukuh	0	0	0
14. Keumuneng Lhok	0	0	0
15. Bukit Rumiya	0	0	0
16. Alue Kumbang M	0	0	0
17. Alue Kumbang A	0	0	0
18. Seuneubok Baro	0	0	0
19. Buket Puuk	0	0	0
20. Seuneubok Buloh	0	0	0
21. Blang Minjei	0	0	0
22. Blang Si Guci	0	0	0
23. Bantayan Barat	0	0	0
24. Snb. Teupin Panah	0	0	0
25. Teupin Panah	0	0	0
<b>J u m l a h</b>	<b>0</b>	<b>0</b>	<b>0</b>

Sumber : Kepala Desa Se0Kecamatan Idi Tunong

Tabel IV.23  
Keberadaan Infrastruktur Jalan dan Jembatan  
Masing-masing Desa Dalam Kecamatan Idi Tunong Tahun 2016\*

Desa	Jenis Jalan	Jembatan		
		Plat Beton	Gantung	Kayu
(1)	(2)	(3)	(4)	(5)
1. Alue Lhok	3	1	0	1
2. Padang Kasah	3	1	0	1
3. Seuneubok Buya	3	1	0	1
4. Paya Awe	3	1	0	0
5. Paya Gaboh	3	1	0	1
6. Seuneubok Drien	3	1	0	0
7. Keude Keumuneng	1	1	0	0
8. Gp. Keumuneng	3	1	0	1
9. Snb. Meurudu	3	1	0	1
10. Seuneubok Punti	3	1	0	1
11. Seuneubok Dalam	3	1	0	1
12. Seuneubok Jalan	1	1	0	0
13. Buket Teukuh	1	1	0	1
14. Keumuneng Lhok	1	1	0	1
15. Bukit Rumiya	3	1	0	0
16. Alue Kumbang M	3	1	0	0
17. Alue Kumbang A	3	1	0	0
18. Seuneubok Baro	3	1	0	0
19. Buket Puuk	3	1	0	0
20. Seuneubok Buloh	3	1	0	1
21. Blang Minjei	3	1	0	1
22. Blang Si Gucci	1	1	0	0
23. Bantayan Barat	4	0	0	0
24. Snb. Teupin Panah	3	1	0	1
25. Teupin Panah	3	1	0	1
Jumlah				

Sumber : Kepala Desa se- Idi Tunong

Keterangan : Kolom (2)

: 1 - aspal ; 2 - diperkeras

: 3 - kerikil ; 4 - Tanah

Kolom (3) - (5) : 1 - ada ; 0 - tidak

\*)Data Sementara

**Tabel IV.24**  
**Keberadaan Tempat Bersejarah dan Wisata**  
**Masing-masing Desa Dalam Kecamatan Idi Tunong Tahun 2016**

Desa	Masjid	Makam	Candi / Tugu	Pelabuhan	Wisata Alam
(1)	(2)	(3)	(4)	(5)	(6)
1. Alue Lhok	0	0	0	0	0
2. Padang Kasah	0	0	0	0	0
3. Seuneubok Buya	0	0	0	0	0
4. Paya Awe	0	0	0	0	0
5. Paya Gaboh	0	0	0	0	0
6. Seuneubok Drien	0	0	0	0	0
7. Keude Keumuneng	0	0	0	0	0
8. Gp. Keumuneng	0	0	0	0	0
9. Snb. Meurudu	0	0	0	0	0
10. Seuneubok Puntti	0	0	0	0	0
11. Seuneubok Dalam	0	0	0	0	0
12. Seuneubok Jalan	0	0	0	0	0
13. Buket Teukuh	0	0	0	0	0
14. Keumuneng Lhok	0	0	0	0	0
15. Bukit Rumiya	0	0	0	0	0
16. Alue Kumbang M	0	0	0	0	0
17. Alue Kumbang A	0	0	0	0	0
18. Seuneubok Baro	0	0	0	0	0
19. Buket Puuk	0	0	0	0	0
20. Seuneubok Buloh	0	0	0	0	0
21. Blang Minjei	0	0	0	0	0
22. Blang Si Guci	0	0	0	0	0
23. Bantayan Barat	0	0	0	0	0
24. Snb. Teupin Panah	0	0	0	0	0
25. Teupin Panah	0	0	0	0	0
<b>Jumlah</b>					

Sumber : Kepala Desa se0 Idi Tunong

Keterangan : Kolom (2) - (6)

: 1 = ada ; 0 = tidak ada

**Tabel IV.25**  
**Jumlah Rumah Tangga Yatim, Piatu, Yatim Piatu, Janda dan Duda**  
**Dirinci Perdesa Dalam Kecamatan Idi Tunong Tahun 2016**

Desa	Yatim	Piatu	Yatim Piatu	Janda	Duda
(1)	(2)	(3)	(4)	(5)	(6)
1. Alue Lhok	4	1	0	3	1
2. Padang Kasah	1	1	0	1	1
3. Seuneubok Buya	11	3	0	8	2
4. Paya Awe	3	0	0	2	1
5. Paya Gaboh	2	1	0	2	1
6. Seuneubok Drien	0	0	0	2	3
7. Keude Keumuneng	2	3	0	2	3
8. Gp. Keumuneng	2	1	0	2	0
9. Snb. Meurudu	3	0	0	1	1
10. Seuneubok Puntti	2	0	0	1	0
11. Seuneubok Dalam	3	0	0	2	0
12. Seuneubok Jalan	3	2	0	4	1
13. Buket Teukuh	9	2	0	7	3
14. Keumuneng Lhok	1	0	0	3	0
15. Bukit Rumiya	2	0	0	4	2
16. Alue Kumbang M	1	0	0	3	2
17. Alue Kumbang A	1	0	0	2	3
18. Seuneubok Baro	0	0	0	2	3
19. Buket Puuk	1	0	0	2	1
20. Seuneubok Buloh	2	1	0	3	2
21. Blang Minjei	0	0	0	2	2
22. Blang Si Guci	10	2	0	6	4
23. Bantayan Barat	2	2	0	3	2
24. Snb. Teupin Panah	0	0	0	2	4
25. Teupin Panah	4	2	0	3	4
Jumlah	69	21	0	72	46

Sumber : Kepala Desa Se-Kecamatan Idi Tunong

**Tabel IV.24**  
**Jumlah Penyandang Cacat Menurut Jenisnya Dirinci Perdesa**  
**Dalam Kecamatan Idi Tunong Tahun 2016**

Desa	Buta	Tuli	Bisu	Kejiwaan	Idiot	Cacat Fisik
(1)	(2)	(3)	(4)	(5)	(6)	(7)
1. Alue Lhok						
2. Padang Kasah						
3. Seuneubok Buya						
4. Paya Awe						
5. Paya Gaboh						
6. Seuneubok Drien						
7. Keude Keumuneng						
8. Gp. Keumuneng						
9. Snb. Meurudu						
10. Seuneubok Punti						
11. Seuneubok Dalam						
12. Seuneubok Jalan						
13. Buket Teukuh						
14. Keumuneng Lhok						
15. Bukit Rumiya						
16. Alue Kumbang M						
17. Alue Kumbang A						
18. Seuneubok Baro						
19. Buket Puuk						
20. Seuneubok Buloh						
21. Blang Minjei						
22. Blang Si Guci						
23. Bantayan Barat						
24. Snb. Teupin Panah						
25. Teupin Panah						
Jumlah						

Sementara Data Belum Tersedia

Sumber : Kepala Desa Se-Kecamatan Idi Tunong

**1. Letak Geografis**

**2 Pemerintahan**

**3. Penduduk &  
Ketenagakerjaan**

**4. Sosial**

**PERTANIAN  
& INDUSTRI**

**5**

**6. Lain -Lain**

**Tabel V.1**  
**Luas Tanah Sawah Menurut Jenis Pengairan**  
**Dimasing0masing Desa Dalam Kecamatan Idi Tunong Tahun 2016\***

Desa	Irigasi (Ha)			Tadah Hujan/ Pasang Surut	Jumlah (Ha)
	Teknis	Semi Teknis	Sederhana		
(1)	(2)	(3)	(4)	(5)	(6)
1. Alue Lhok	0	0	40	55	95
2. Padang Kasah	0	0	0	47	47
3. Seuneubok Buya	0	25	0	25	50
4. Paya Awe	0	0	15	20	35
5. Paya Gaboh	0	0	36	0	36
6. Seuneubok Drien	0	0	37	0	37
7. Keude Keumuneng	0	30	0	0	30
8. Gp. Keumuneng	0	85	0	0	85
9. Snb. Meurudu	0	0	54	0	54
10. Seuneubok Punti	0	0	13	16	29
11. Seuneubok Dalam	0	0	32	0	32
12. Seuneubok Jalan	0	90	0	0	90
13. Buket Teukuh	0	34	0	0	34
14. Keumuneng Lhok	0	0	20	5	25
15. Bukit Rumiya	0	0	17	13	30
16. Alue Kumbang M	0	0	0	40	40
17. Alue Kumbang A	0	0	0	46	46
18. Seuneubok Baro	0	0	0	50	50
19. Buket Puuk	0	0	0	32	32
20. Seuneubok Buloh	0	0	0	54	54
21. Blang Minjei	0	20	10	10	40
22. Blang Si Guci	0	25	0	0	25
23. Bantayan Barat	0	22	0	0	22
24. Snb. Teupin Panah	0	0	0	25	25
25. Teupin Panah	0	0	0	30	30
<b>Jumlah</b>	<b>0</b>	<b>331</b>	<b>274</b>	<b>468</b>	<b>1073</b>

Sumber : Kepala Desa Se-Kecamatan Idi Tunong

\*) Data Sementara

Tabel V.2  
**Jenis Komoditas Pertanian Unggulan**  
**Dirinci Per Desa Dalam Kecamatan Idi Tunong Tahun 2016\***

Desa	Padi Sawah	Kelapa	Sawit	Kakao
(1)	(2)	(3)	(4)	(5)
1. Alue Lhok	0	0	1	1
2. Padang Kasah	0	0	1	0
3. Seuneubok Buya	0	0	1	1
4. Paya Awe	0	0	1	0
5. Paya Gaboh	0	0	0	0
6. Seuneubok Drien	1	0	0	0
7. Keude Keumuneng	1	0	0	0
8. Gp. Keumuneng	0	0	1	0
9. Snb. Meurudu	0	0	0	0
10. Seuneubok Punti	0	0	0	1
11. Seuneubok Dalam	0	0	0	0
12. Seuneubok Jalan	1	0	0	0
13. Buket Teukuh	1	0	0	0
14. Keumuneng Lhok	1	0	0	0
15. Bukit Rumiya	1	0	0	0
16. Alue Kumbang M	0	0	0	0
17. Alue Kumbang A	0	0	0	0
18. Seuneubok Baro	0	0	0	1
19. Buket Puuk	1	0	0	0
20. Seuneubok Buloh	0	0	1	1
21. Blang Minjei	1	0	0	0
22. Blang Si Guci	1	0	0	0
23. Bantayan Barat	1	0	0	0
24. Snb. Teupin Panah	0	0	1	1
25. Teupin Panah	0	0	1	0
Jumlah	10	0	8	6

Sumber : Kepala Desa se- Kecamatan Idi Tunong

Ket : Kolom (2) - (5) : 1 = ada ; 0 = tidak ada

\*) Data Sementara



Lanjutan Tabel V.2

Desa	Hortikultura	Perikanan Tangkap	Tambak	Karet
(1)	(6)	(7)	(8)	(9)
1. Alue Lhok	0	0	0	1
2. Padang Kasah	0	0	0	0
3. Seuneubok Buya	0	0	0	1
4. Paya Awe	1	0	0	0
5. Paya Gaboh	0	0	0	0
6. Seuneubok Drien	1	0	0	0
7. Keude Keumuneng	0	0	0	0
8. Gp. Keumuneng	0	0	0	0
9. Shb. Meurudu	1	0	0	0
10. Seuneubok Punt	0	0	0	0
11. Seuneubok Dalam	1	0	0	1
12. Seuneubok Jalan	1	0	0	0
13. Buket Teukuh	1	0	0	0
14. Keumuneng Lhok	0	0	0	0
15. Bukit Rumiya	1	0	0	1
16. Alue Kumbang M	1	0	0	1
17. Alue Kumbang A	1	0	0	1
18. Seuneubok Baro	0	0	0	1
19. Buket Puuk	1	0	0	0
20. Seuneubok Buloh	0	0	0	1
21. Blang Minjei	0	0	0	1
22. Blang Si Guci	1	0	0	0
23. Bantayan Barat	1	0	0	0
24. Shb. Teupin Panah	1	0	0	0
25. Teupin Panah	0	0	0	0
Jumlah	13	0	0	9

Sumber : Kepala Desa se- Kecamatan Idi Tunong

Ket : Kolom (6) - (9) : 1 = ada ; 0 = tidak ada

\*) Data Sementara

Tabel V.3  
 Jumlah Industri Kilang Padi, Kopi, Industri Batu Bata  
 dan Industri Kayu (meubel) Dirinci Per Desa  
 Dalam Kecamatan Idi Tunong Tahun 2016\*

Desa	Kilang Padi	Kilang kopi	Batu Bata	Kayu/M eubel
(1)	(2)	(3)	(4)	(5)
1. Alue Lhok	0	0	0	0
2. Padang Kasah	0	0	0	0
3. Seuneubok Buya	0	0	0	0
4. Paya Awe	0	0	0	0
5. Paya Gaboh	0	0	0	0
6. Seuneubok Drien	1	0	0	0
7. Keude Keumuneng	1	0	0	0
8. Gp. Keumuneng	0	0	0	0
9. Snb. Meurudu	0	0	0	0
10. Seuneubok Punt	0	0	0	0
11. Seuneubok Dalam	0	0	0	0
12. Seuneubok Jalan	2	0	0	2
13. Buket Teukuh	1	0	0	0
14. Keumuneng Lhok	0	0	0	0
15. Bukit Rumiya	0	0	0	0
16. Alue Kumbang M	0	0	0	0
17. Alue Kumbang A	0	0	0	0
18. Seuneubok Baro	0	0	0	0
19. Buket Puuk	0	0	0	0
20. Seuneubok Buloh	0	0	0	0
21. Blang Minjei	0	0	0	0
22. Blang Si Guci	0	0	0	0
23. Bantayan Barat	1	0	0	0
24. Snb. Teupin Panah	0	0	0	0
25. Teupin Panah	1	0	0	0
Jumlah	7	0	0	2

Sumber : Kepala Desa Se-Kecamatan Idi Tunong

\*) Data Sementara

**Tabel V.4**  
**Jumlah Industri Rumah Tangga**  
**Dirinci Per Desa Dalam Kecamatan Idi Tunong Tahun 2016\***

Desa	Kerajinan						Jumlah
	Anya man	Gera bah	Kain Tenun	Maka nan	Logam	Akik / Giok	
(1)	(2)	(3)	(4)	(5)	(6)	(7)	(8)
1. Alue Lhok	0	0	0	2	0	0	2
2. Padang Kasah	0	0	0	1	0	0	1
3. Seuneubok Buya	0	0	0	1	0	0	1
4. Paya Awe	0	0	0	2	0	0	2
5. Paya Gaboh	0	0	0	1	0	0	1
6. Seuneubok Drien	1	0	0	0	0	1	2
7. Keude Keumuneng	0	0	0	4	0	1	5
8. Gp. Keumuneng	1	0	0	1	0	0	2
9. Snb. Meurudu	0	0	0	3	0	0	3
10. Seuneubok Punti	0	0	0	2	0	0	2
11. Seuneubok Dalam	1	0	0	2	0	0	3
12. Seuneubok Jalan	2	0	0	3	0	0	5
13. Buket Teukuh	0	0	0	4	0	1	5
14. Keumuneng Lhok	0	0	0	1	0	0	1
15. Bukit Rumiya	0	0	0	1	0	0	1
16. Alue Kumbang M	0	0	0	2	0	0	2
17. Alue Kumbang A	0	0	0	3	0	0	3
18. Seuneubok Baro	0	0	0	0	0	0	0
19. Buket Puuk	0	0	0	0	0	0	0
20. Seuneubok Buloh	0	0	0	2	0	0	2
21. Blang Minjei	0	0	0	3	0	0	3
22. Blang Si Guci	0	0	0	3	0	0	3
23. Bantayan Barat	0	0	0	2	0	0	2
24. Snb. Teupin Panah	0	0	0	1	0	0	1
25. Teupin Panah	0	0	0	2	0	0	2
<b>Jumlah</b>	<b>5</b>	<b>0</b>	<b>0</b>	<b>46</b>	<b>0</b>	<b>3</b>	<b>54</b>

Sumber : Kepala Desa Se-Kecamatan Idi Tunong

\*) Data Sementara

**1. Letak Geografis**

**2 Pemerintahan**

**3. Penduduk &  
Ketenagakerjaan**

**4. Sosial**

**5. Pertanian &  
Industri**

**LAIN - LAIN**

**6**

Tabel VI.1  
**Jumlah Kantor Pos dan Sarana Komunikasi Transportasi Menurut Jenis  
 Dirinci Per Desa Dalam Kecamatan Idi Tunong Tahun 2016**

Desa	Kantor Pos	Warnet	Keberadaan		Terminal
			Menara BTS	Sinyal	
(1)	(2)	(3)	(4)	(5)	(6)
1. Alue Lhok	0	0	0	1	0
2. Padang Kasah	0	0	1	1	0
3. Seuneubok Buya	0	0	0	2	0
4. Paya Awe	0	0	1	1	0
5. Paya Gaboh	0	0	0	2	0
6. Seuneubok Drien	0	0	0	2	0
7. Keude Keumuneng	0	0	0	2	0
8. Gp. Keumuneng	0	0	0	2	0
9. Snb. Meurudu	0	0	0	2	0
10. Seuneubok Punti	0	0	0	1	0
11. Seuneubok Dalam	0	0	0	2	0
12. Seuneubok Jalan	0	0	0	2	0
13. Buket Teukuh	0	0	0	2	0
14. Keumuneng Lhok	0	0	0	2	0
15. Bukit Rumiya	0	0	0	2	0
16. Alue Kumbang M	0	0	0	2	0
17. Alue Kumbang A	0	0	0	2	0
18. Seuneubok Baro	0	0	0	1	0
19. Buket Puuk	0	0	0	1	0
20. Seuneubok Buloh	0	0	0	1	0
21. Blang Minjei	0	0	0	1	0
22. Blang Si Guci	0	0	0	2	0
23. Bantayan Barat	0	0	0	2	0
24. Snb. Teupin Panah	0	0	0	2	0
25. Teupin Panah	0	0	0	2	0
<b>Jumlah</b>	<b>0</b>	<b>0</b>			<b>0</b>

Sumber : Kepala Desa Se-Kecamatan Idi Tunong

Keterangan Kolom (4) : 1 = ya, 0 = tidak

Kolom (5) : 1 = kuat ; 2 = lemah ; 3 = tidak ada

Tabel VI.2  
 Jumlah Sarana Perekonomian Dimasing-masing Desa  
 Dirinci Per Desa Dalam Kecamatan Idi Tunong Tahun 2016\*

Desa	Pasar			
	Permanen/ Semi Permanen	Pasar Tidak permanen	Mini Market	Pertokoan
(1)	(2)	(3)	(4)	(5)
1. Alue Lhok	0	0	0	0
2. Padang Kasah	0	0	0	0
3. Seuneubok Buya	0	0	0	0
4. Paya Awe	0	0	0	0
5. Paya Gaboh	0	0	0	0
6. Seuneubok Drien	0	0	0	0
7. Keude Keumuneng	0	1	0	0
8. Gp. Keumuneng	0	0	0	0
9. Snb. Meurudu	0	1	0	0
10. Seuneubok Punti	0	0	0	0
11. Seuneubok Dalam	0	0	0	0
12. Seuneubok Jalan	0	0	0	0
13. Buket Teukuh	0	1	0	0
14. Keumuneng Lhok	0	0	0	0
15. Bukit Rumiya	0	0	0	0
16. Alue Kumbang M	0	0	0	0
17. Alue Kumbang A	0	0	0	0
18. Seuneubok Baro	0	0	0	0
19. Buket Puuk	0	0	0	0
20. Seuneubok Buloh	0	0	0	0
21. Blang Minjei	0	0	0	0
22. Blang Si Guci	0	0	0	0
23. Bantayan Barat	0	0	0	0
24. Snb. Teupin Panah	0	0	0	0
25. Teupin Panah	0	0	0	0
<b>Jumlah</b>	<b>0</b>	<b>3</b>	<b>0</b>	<b>0</b>

Sumber : Kepala Desa Se-Kecamatan Idi Tunong

\*)Data Sementara

Lanjutan Tabel VI.2

Desa	Kelontong	Warung/ Kedai Makan	KUD	Kopinkra
(1)	(6)	(7)	(8)	(9)
1. Alue Lhok	3	3	0	0
2. Padang Kasah	0	2	0	0
3. Seuneubok Buya	4	10	0	0
4. Paya Awe	5	5	0	0
5. Paya Gaboh	3	1	0	0
6. Seuneubok Drien	1	2	0	0
7. Keude Keumuneng	10	11	0	0
8. Gp. Keumuneng	2	1	0	0
9. Shb. Meurudu	1	6	0	0
10. Seuneubok Punt	1	2	0	0
11. Seuneubok Dalam	2	2	0	0
12. Seuneubok Jalan	8	5	0	0
13. Buket Teukuh	10	6	0	0
14. Keumuneng Lhok	2	2	0	0
15. Bukit Rumiya	1	3	0	0
16. Alue Kumbang M	3	2	0	0
17. Alue Kumbang A	1	1	0	0
18. Seuneubok Baro	1	1	0	0
19. Buket Puuk	1	-	0	0
20. Seuneubok Buloh	-	3	0	0
21. Blang Minjei	1	1	0	0
22. Blang Si Guci	6	4	0	0
23. Bantayan Barat	4	2	0	0
24. Shb. Teupin Panah	1	1	0	0
25. Teupin Panah	1	1	0	0
<b>Jumlah</b>	<b>72</b>	<b>77</b>	<b>0</b>	<b>0</b>

Sumber : Kepala Desa Se-Kecamatan Idi Tunong

\*)Data Sementara

**Lanjutan Tabel VI.2**

Desa	KUD Simpan Pinjam	Non KUD
(I)	(10)	(11)
1. Alue Lhok	0	0
2. Padang Kasah	0	0
3. Seuneubok Buya	0	0
4. Paya Awe	0	0
5. Paya Gaboh	0	0
6. Seuneubok Drien	0	0
7. Keude Keumuneng	0	0
8. Gp. Keumuneng	0	0
9. Snb. Meurudu	0	0
10. Seuneubok Punti	0	0
11. Seuneubok Dalam	0	0
12. Seuneubok Jalan	0	0
13. Buket Teukuh	0	0
14. Keumuneng Lhok	0	0
15. Bukit Rumiya	0	0
16. Alue Kumbang M	0	0
17. Alue Kumbang A	0	0
18. Seuneubok Baro	0	0
19. Buket Puuk	0	0
20. Seuneubok Buloh	0	0
21. Blang Minjei	0	0
22. Blang Si Guci	0	0
23. Bantayan Barat	0	0
24. Snb. Teupin Panah	0	0
25. Teupin Panah	0	0
<b>Jumlah</b>	<b>0</b>	<b>0</b>

Sumber : Kepala Desa Se-Kecamatan Idi Tunong

\*)Data Sementara





# DATA

## MENCERDASKAN BANGSA



**BADAN PUSAT STATISTIK  
KABUPATEN ACEH TIMUR**

Jalan Banda Aceh - Medan Km 373, Idi-Aceh Timur

Telp (0646) 7008532, Email : [bps1105@bps.go.id](mailto:bps1105@bps.go.id)

Website : [acehtimurkab.bps.go.id](http://acehtimurkab.bps.go.id)