

LABEL SEMENTARA
SENSUS BARANG 2014

Ruang	ID	Lokasi	Petugas
82309	121.0714.60193 -1	KEC.GI	EKA



33080 180

ISSN : 0852 -
33.08.99.01

3308180

KECAMATAN : TEGALREJO
KABUPATEN MAGELANG
DALAM ANGKA

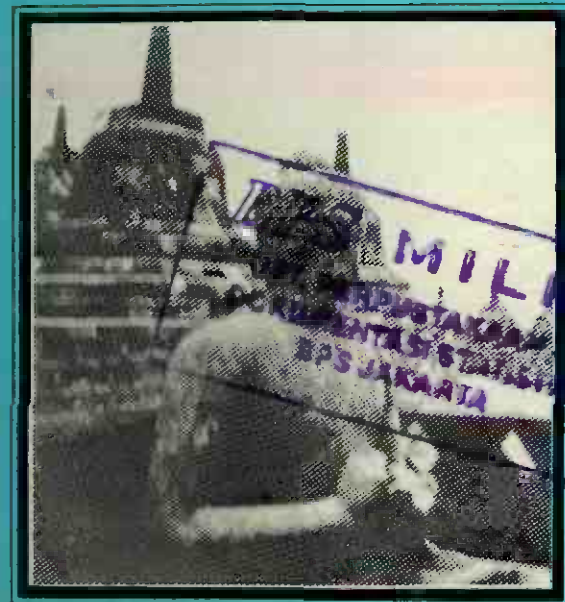

315.598
Kec.
Ind.

BPS Badan Pusat Statistik

TAHUN 1998

BPS

BIRO PUSAT STATISTIK
KANTOR STATISTIK KABUPATEN MAGELANG
Jl. Letnan Tukiyat No. 5 Telp. (0293) 88143
Kota Mungkid 56511



ISSN : 0852 -
33.08.99.01

KECAMATAN : TEGALREJO
KABUPATEN MAGELANG
DALAM ANGKA

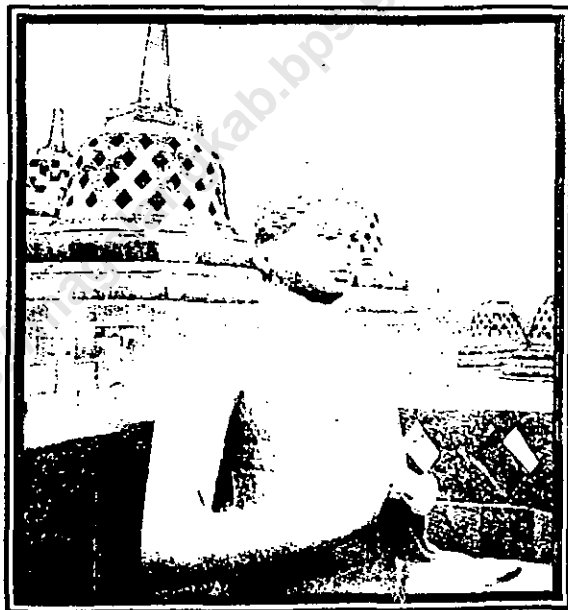

TAHUN 1998

BADAN PUSAT STATISTIK *BPS* KABUPATEN MAGELANG

KATA PENGANTAR.

Buku "KECAMATAN TEGALREJO DALAM ANGKA" tahun 1998 baru dapat kami terbitkan, hal ini dikarenakan terbatasnya dana atau kegiatan-kegiatan lain.

Namun meskipun buku ini agak terlambat penerbitannya, tidak akan mengurangi arti dari pada guna manfaat data Statistik ini dalam pembangunan.

Kami yakin bahwa disana sini dalam penerbitan buku ini masih jauh dari sempurna, sehingga kami mohon uluran tangan dari semua pihak untuk perbaikan dan penyempurnaannya sehingga harapan dari konsumen data dapat tercukupi sesuai dengan kebutuhan.

Hal ini tidak terlepas dari bimbingan Kepala Wilayah Kecamatan Tegalrejo dan kerja sama dengan dinas-dinas di Wilayah Kecamatan Tegalrejo, untuk itu kami ucapkan banyak terima kasih.

Semoga buku ini dapat dimanfaatkan sesuai dengan kebutuhan konsumen data.

Tegalrejo, Juni 1999

Petugas Statistik
Kecamatan Tegalrejo,



NUR SAMSUL BICHAN

KATA SAMBUTAN

Assalaamu'alaikum Wr. Wb.

Seperti tahun-tahun yang lalu, saat ini Kantor Camat Tegalrejo bekerja sama dengan Mantri Statistik Kecamatan Tegalrejo berhasil menyusun buku "KECAMATAN TEGALREJO DALAM ANGKA " Tahun 1997.

Buku ini memuat data pokok Wilayah Kecamatan Tegalrejo yang menyangkut alam dan manusia serta Pemerintahannya.

Disusunnya buku ini dimaksudkan sebagai pegangan bagi berbagai pihak untuk membuat perencanaan dan evaluasi.

Guna penyempurnaan penerbitan ditahun-tahun yang akan datang, masukan dari berbagai pihak sangat diharapkan.

Semoga buku ini bermanfaat bagi yang berkepentingan.

Wassalaamutalaikum Wr. Wb.

Tegalrejo, Juni - 1999

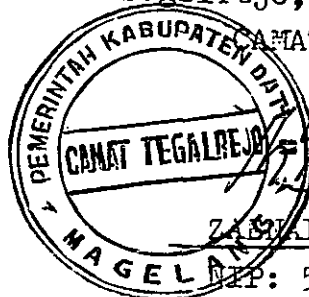

ZAKIYAL ABIDIN BCHK.

TEP: 500 053 674.

DAFTAR ISI

	Halaman
Kata Pengantar	1
Kata Sambutan	2
BAB I KEADAAN ALAM	3 — 16
BAB II PEMERINTAHAN	17 — 25
BAB III KEPENDUDUKAN	26 — 34
BAB IV S O S I A L	35 — 42
BAB V PERTANIAN	43 — 45
BAB VI PERHUBUNGAN & KOMUNIKASI	46 — 47

-----"-----

BAB I .

KEADAAN ALAM

<https://magelangkab.bps.go.id>

PETA DAERAH KABUPATEN DATI II MAGELANG.

PEMERINTAH DAERAH KAB. DATI II
MAGELANG

SKALA 1 : 250.000

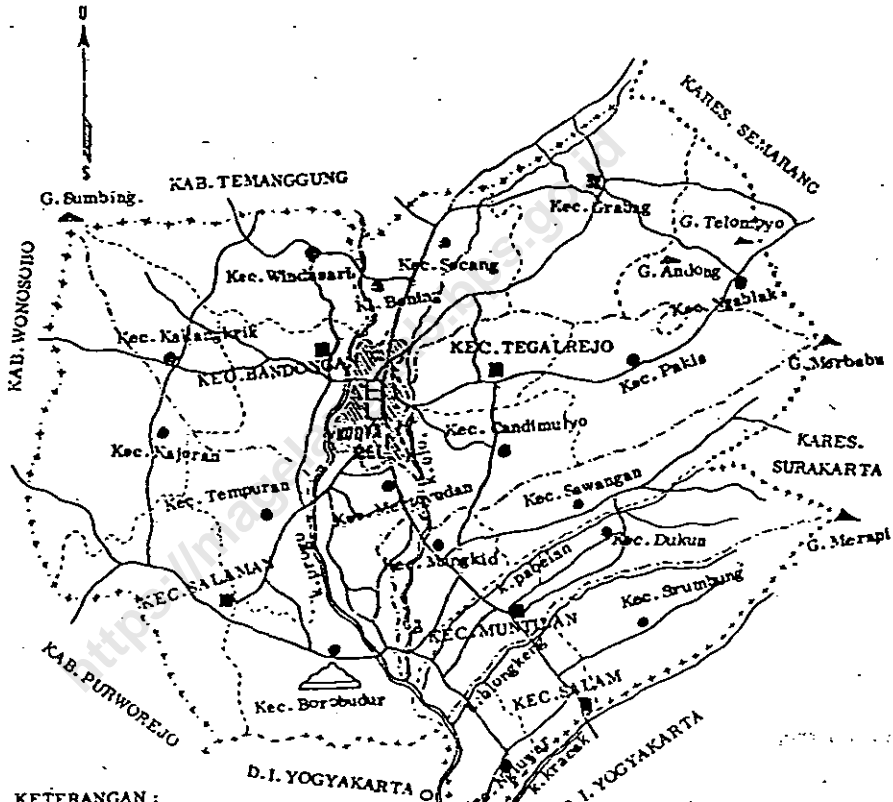

KETERANGAN :

- ++++ : Batas Karesidenan.
- + + + + : Batas Kabupaten.
- : Batas Kawedanan.
- - - - : Batas Kecamatan.
- : Jl. Propinsi.
- : Jl. Kabupaten.
- : Ibukota Kawedanan.
- : Ibukota Kecamatan.
- : Ibukota Kabupaten.
- ~~~~~ : Sungai.
- ▲ : Gunung.

PETA KECAMATAN
TEGALREJO

Tabel : 1.1

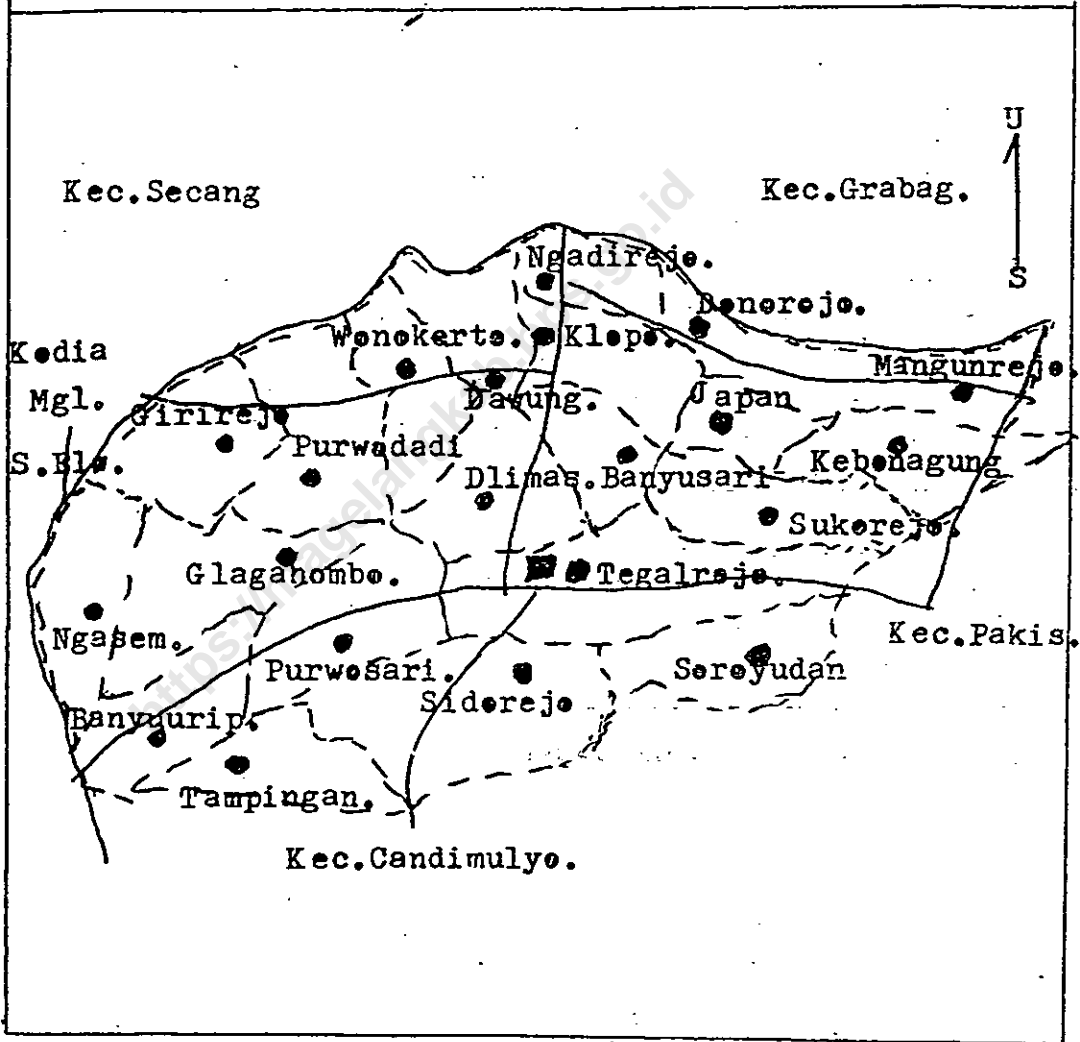

KEADAAN ALAM KEC. TEGALREJO.

Tabel : 1.2.

I. Letak Geografi :

- Luas : 35,89 Km²
- Ketinggian : + 478 m.
- Letak Astronomi :
 - 110^o - 01' - 51" Bujur Timur dan
 - 110^o - 26' - 28" Bujur Timur.
 - 7^o - 19' - 13" Lintang selatan dan
 - 7^o - 42' - 16" Lintang selatan.

II. Batas Wilayah Kec. Tegalrejo.:

- Sebelah Utara : Kec. Grabag & Kec. Secang.
- Sebelah Timur : Kec. Pakis.
- Sebelah Selatan : Kec. Candimulyo.
- Sebelah Barat : Kota Madia Magelang.

III. Suhu Udara / Curah Hujan :

- Suhu udara : Rata-rata 28^o C.
- Curah Hujan : 3289 mm.
- Hari Hujan : 154 hari
- Rata² curah hujan / hari : 21,36 mm.

IV. Jenis Tanah :

- Tanah : Aluvial + 14,5 %.
- Tanah : Latosol + 85,5 %.

V. Jarak dari Ibu Kota Kec. Tegalrejo dengan :

1. Kota Mangkid : 18 Km.
2. Kota Semarang : 82 Km.
3. Kec. Mertoyudan : 10 Km.
4. Kec. Candimulyo : 5 Km.
5. Kec. Secang : 8 Km.

=====

LUAS WILAYAH DAN JARAK DARI IBU KOTA
KECAMATAN TEGALREJO KEKANTOR DESA SE-
KECAMATAN TEGALREJO TAHUN 1998.

Tabel : 1.3.

No.	Nama Desa	Luas Wilayah (dalam Km ²).	Jarak Dari Ibu Kota Kec. Kedes- desa. (Km)
1	2	3	4
1.	Banyuurip	1,39	4
2.	Tampingan	2,55	5
3.	Purwesari	1,11	2
4.	Sidorejo	2,62	1
5.	Soroyudan	1,95	3
6.	Tegalrejo	2,28	0
7.	Sukorejo	1,72	3
8.	Kebonagung	1,46	5
9.	J a p a n	1,50	4
10.	Banyusari	1,36	3
11.	Dlimas	2,55	1
12.	Glagahombo	2,12	2
13.	Ngasem	0,96	5
14.	Girirejo	1,96	7
15.	Purwodadi	1,42	6
16.	Wanokerto	0,98	5
17.	Dawung	1,76	4
18.	K l • p •	1,64	4
19.	Ngadirejo	1,12	5
20.	Donorejo	1,40	6
21.	Mangunrejo	2,04	8
Jumlah		35,89	XXXXXXXX

Sumber data : Mantri Statistik.

LUAS KECAMATAN TEGALREJO DIPERINCI
MENURUT PENGGUNAANYA TAHUN 1998.
(KENYATAAN).

Tabel : 1.4.

Perincian	Luas tanah (Ha)
1	2
1. TANAH SAWAH :	1734
a. Irigasi teknis	-
b. Irigasi $\frac{1}{2}$ teknis	362
c. Irigasi sederhana	244
d. Tadah hujan	1128
2. TANAH KERING :	1855
a. Pekarangan	781
b. Tegai/kebun/ladang	951
c. Padang rumput	-
d. Kolam/tebat	-
e. Rawa	-
3. HUTAN NEGARA	-
4. TANAH PERKEBUNAN NEGARA/SWASTA	3
5. LAIN - LAIN (JALAN, SUNGAI, DLL)	120
J U M L A H :	3589

Sumber data : Mantri Statistik.

LUAS TANAH SAWAH KECAMATAN TEGALREJO
PER DESA MENURUT STATUS & KENYATAAN.

TAHUN :1998.

Tabel : 1.5.

No.	Nama Desa	Tanah Sawah (Ha)	
		Status	! - Kenyataan
1	2	3	4
1.	Banyuurip	48,000	! 46,500
2.	Tampingan	111,000	! 110,269
3.	Purwosari	20,735	! 20,635
4.	Sidorejo	109,000	! 107,000
5.	Seroyudan	60,000	! 60,000
6.	Tegalrejo	56,337	! 56,337
7.	Sukorejo	63,000	! 63,000
8.	Kebonagung	77,000	! 76,850
9.	J a p a n	102,000	! 108,000
10.	Banyusari	75,809	! 74,839
11.	Dlimas	45,000	! 45,000
12.	Glagahembe	91,291	! 91,291
13.	Ngasem	52,189	! 52,189
14.	Girirejo	138,000	! 137,146
15.	Purwodadi	90,000	! 88,000
16.	Wonekerto	74,845	! 74,346
17.	Dawung	119,616	! 119,046
18.	K l o p o	121,000	! 118,500
19.	Ngadirejo	75,498	! 75,498
20.	Donorejo	108,000	! 107,600
21.	Mangunrejo	109,185	! 108,685
Jumlah		1.747,505	! 1.733,781

Sumber data : Mantri Statistik.

LUAS TANAH SAWAH MENURUT KENYATAAN
MENURUT JENIS PENGAIRAN DI KECAMATAN
TEGALREJO TAHUN : 1998.

Tabel : 1.6.

No.	Nama Desa	Pengairan :			
		Teknis	½ teknis	Sederhana	Tadah hujan.
1	2	3	4	5	6
1.	Banyuurip	-	-	3,000	43,500
2.	Tampingan	-	-	80,000	21,269
3.	Purwosari	-	-	10,725	9,900
4.	Sidorejo	-	-	-	107,000
5.	Seroyudan	-	-	10,000	50,000
6.	Tegalrejo	-	-	-	56,337
7.	Sukorejo	-	-	-	63,000
8.	Kebonagung	-	-	56,000	20,850
9.	J a p a n	-	-	-	102,000
10.	Banyusari	-	-	-	74,889
11.	Dlimas	-	-	-	45,000
12.	Glagahombo	-	-	-	91,291
13.	Ngasem	-	33,000	12,000	6,189
14.	Girirejo	-	137,146	-	-
15.	Purwodadi	-	40,000	33,000	15,000
16.	Wonokerto	-	60,000	-	14,346
17.	Dawung	-	62,516	-	56,530
18.	K l • p •	-	15,550	-	102,950
19.	Ngadirejo	-	14,000	-	61,498
20.	Donorejo	-	-	29,500	78,000
21.	Mangunrejo	-	-	-	108,685
Jumlah		-	362,212	243,335	1128,234

Sumber data : Dinas P.U.

LUAS TANAH KERING MENURUT STATUS &
KENYATAAN PER DESA DI KEC. TEGALREJO
TAHUN : 1998.

Tabel : 1.7.

No.	Nama Desa	Tanah Kering (Ha.)	
		Status	Kenyataan
1	2	3	4
1.	Banyuurip	90,600	92,100
2.	Tampingan	144,000	144,731
3.	Purwosari	90,565	90,665
4.	Sidorejo	153,000	155,000
5.	Soreyudan	135,500	135,500
6.	Tegalrejo	171,355	171,355
7.	Sukorejo	109,900	109,000
8.	Kebenagung	63,525	68,675
9.	J a p a n	48,000	48,000
10.	Banyusari	59,964	60,884
11.	Dlimas	10,500	210,500
12.	Glagahombo	120,709	120,709
13.	Ngasem	43,607	44,607
14.	Girirejo	58,000	58,854
15.	Purwodadi	52,000	54,000
16.	Wonokerto	23,500	23,999
17.	Dawung	56,016	56,586
18.	K l o p o	43,000	45,500
19.	Ngadirejo	36,502	36,502
20.	Donorejo	32,000	32,400
21.	Mangunrejo	94,815	95,315
Jumlah		1.841,158	1.854,882

Sumber data : Mantri Statistik.

LUAS TANAH KERING MENURUT
KENYATAANNYA DI KECAMATAN
TEGALREJO. TAHUN : 1998.

Tabel : 1.8.

No.	Nama Desa	Tanah untuk Bangunan & hal. sekitar (Ha)	Tegal/ Kebun/ Ladang (Ha)	Perkebunan Negara (Ha)	Tanah lain-lain (Ha)
1	2	3	4	5	6
1.	Banyuurip	36,500	46,000	-	9,600
2.	Tampingan	72,681	71,150	-	0,900
3.	Purwosari	43,200	37,705	2,750	7,010
4.	Sidorejo	52,022	99,978	-	3,000
5.	Seroyudan	46,700	83,300	-	5,500
6.	Tegalrejo	54,000	112,066	-	5,289
7.	Sukorejo	22,200	83,800	-	3,000
8.	Kebonagung	38,395	23,755	-	6,525
9.	J a p a n	36,500	9,500	-	2,000
10.	Banyusari	20,552	35,643	-	4,689
11.	Dlimas	53,000	152,500	-	5,000
12.	Glagahombo	50,000	62,059	-	8,650
13.	Ngasem	16,446	18,550	-	9,611
14.	Girirejo	50,354	6,500	-	2,000
15.	Purwodadi	19,000	23,000	-	12,000
16.	Wenekerto	20,499	2,000	-	1,500
17.	Dawung	27,711	21,875	-	7,000
18.	K l o p o	21,500	19,500	-	4,500
19.	Ngadirejo	29,000	1,000	-	6,502
20.	Donorejo	20,900	8,000	-	3,500
21.	Mangunrejo	50,035	33,280	-	12,000
Jumlah		781,195	951,161	2,750	119,776

Sumber data : Mantri Statistik.

**PROSENTASE PENGGUNAAN TANAH
DIKECAMATAN TEGALREJO SELAMA TH.1998**

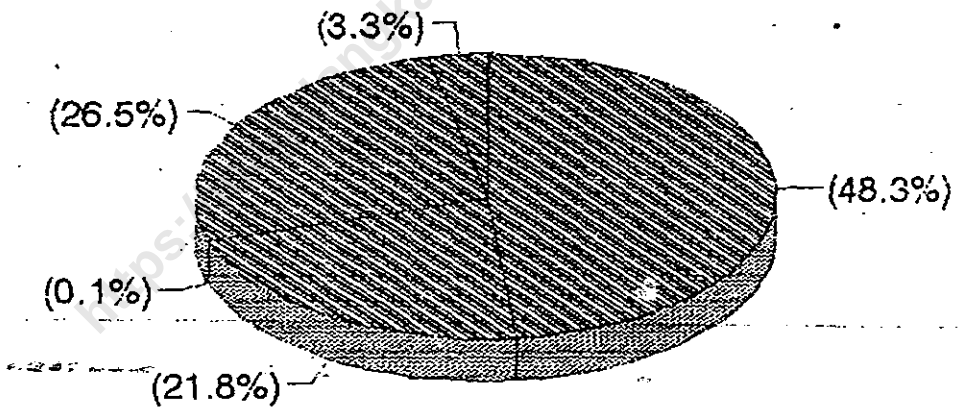

BANYAKNYA CURAH HUJAN/HARI HUJAN
DI KECAMATAN TEGALREJO DIPERINCI
MENURUT BULAN TAHUN : - 1997

Tabel : 1.9s

B u l a n	! Banyaknya Curah !	Banyaknya hari
	! Hujan !	Hujan
	! (mm) !	(hari)
1	2	3
1. Januari	238	18
2. Februari	546	13
3. Maret	93	6
4. April	61	7
5. Mei	87	5
6. Juni	18	1
7. Juli	-	-
8. Agustus	-	-
9. September	-	-
10. Oktober	8	1
11. Nopember	120	4
12. Desember	444,5	15
Jumlah :	1615,5	70

Sumber data : Dipertan.

BANYAKNYA CURAH HUJAN / HARI HUJAN
DI KECAMATAN TEGALREJO DIPERINCI
MENURUT BULAN TAHUN : 1998.

Tabel : 1.10.

Bulan	Banyaknya Curah Hujan (m m)	Banyaknya Hari Hujan (hari)
1	2	3
1. Januari	297	13
2. Pebruari	590	20
3. Maret	478	20
4. April	188,5	14
5. Mei	119	7
6. Juni	317	13
7. Juli	152	14
8. Agustus	67	5
9. September	80	4
10. Oktober	388,5	15
11. Nopember	316	14
12. Desember	296	15
Jumlah :	3289	154

Sumber data : Dipertan.

DJEFERINCI MENORUI DULAW III. 1771-1772

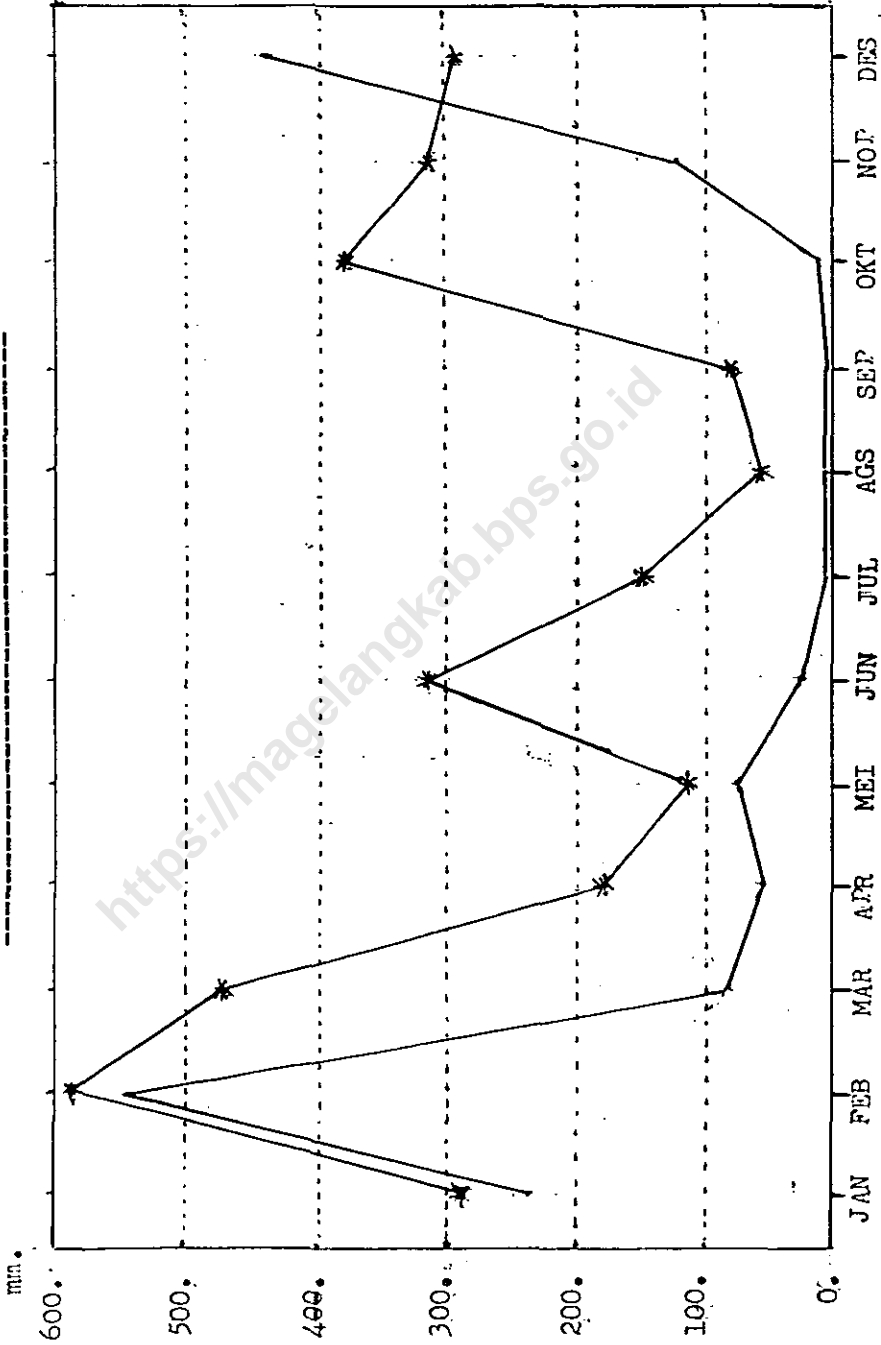

1997 — 1998 *

BANYAKNYA HARI HUJAN DI KEC. TEGALREJO
DI FERINCI MENURUT BULAN TH. 1997-1998.

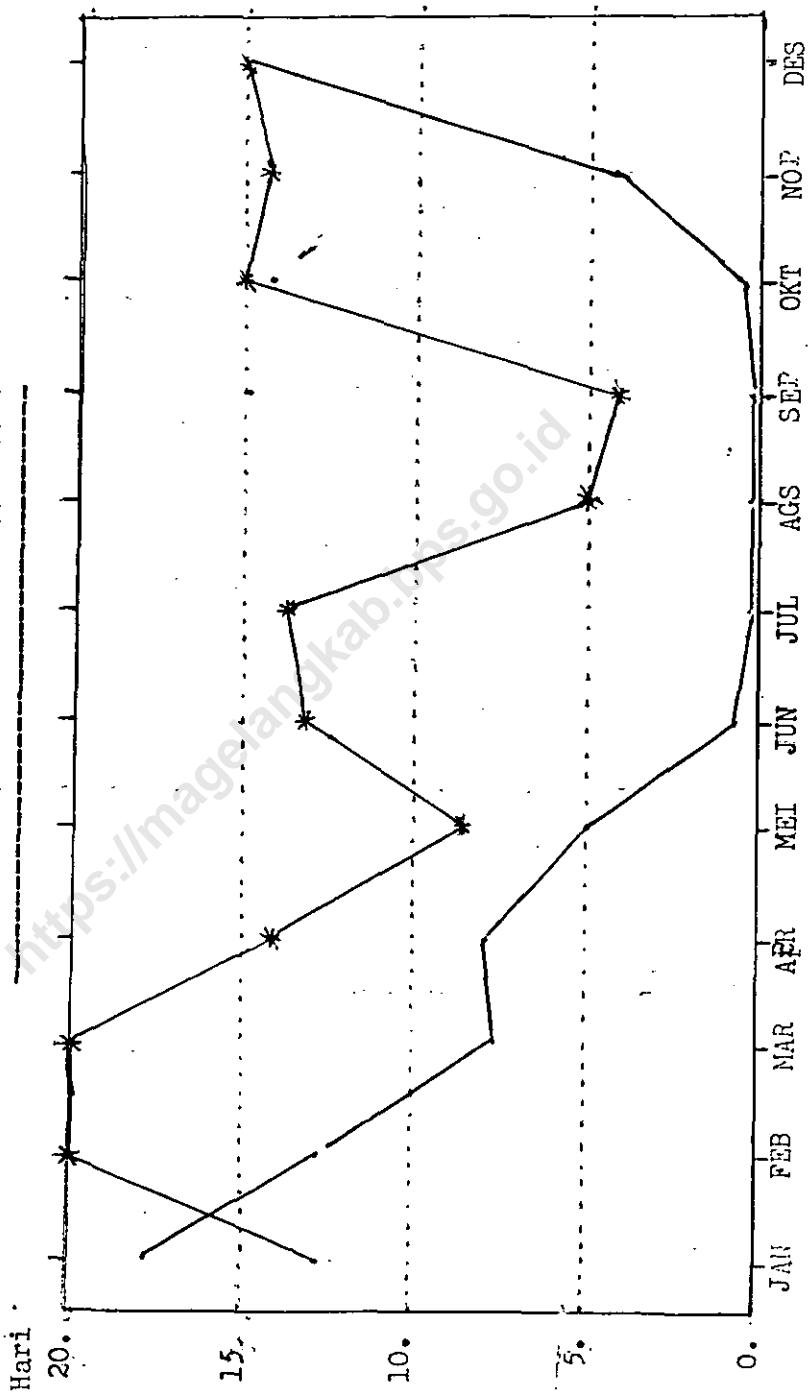

BAB II

PEMERINTAHAN

<https://magelangkab.bps.go.id>

STRUKTUR ORGANISASI PEMERINTAHAN WILAYAH
KECAMATAN TEGALREJO.

Tabel : 2.

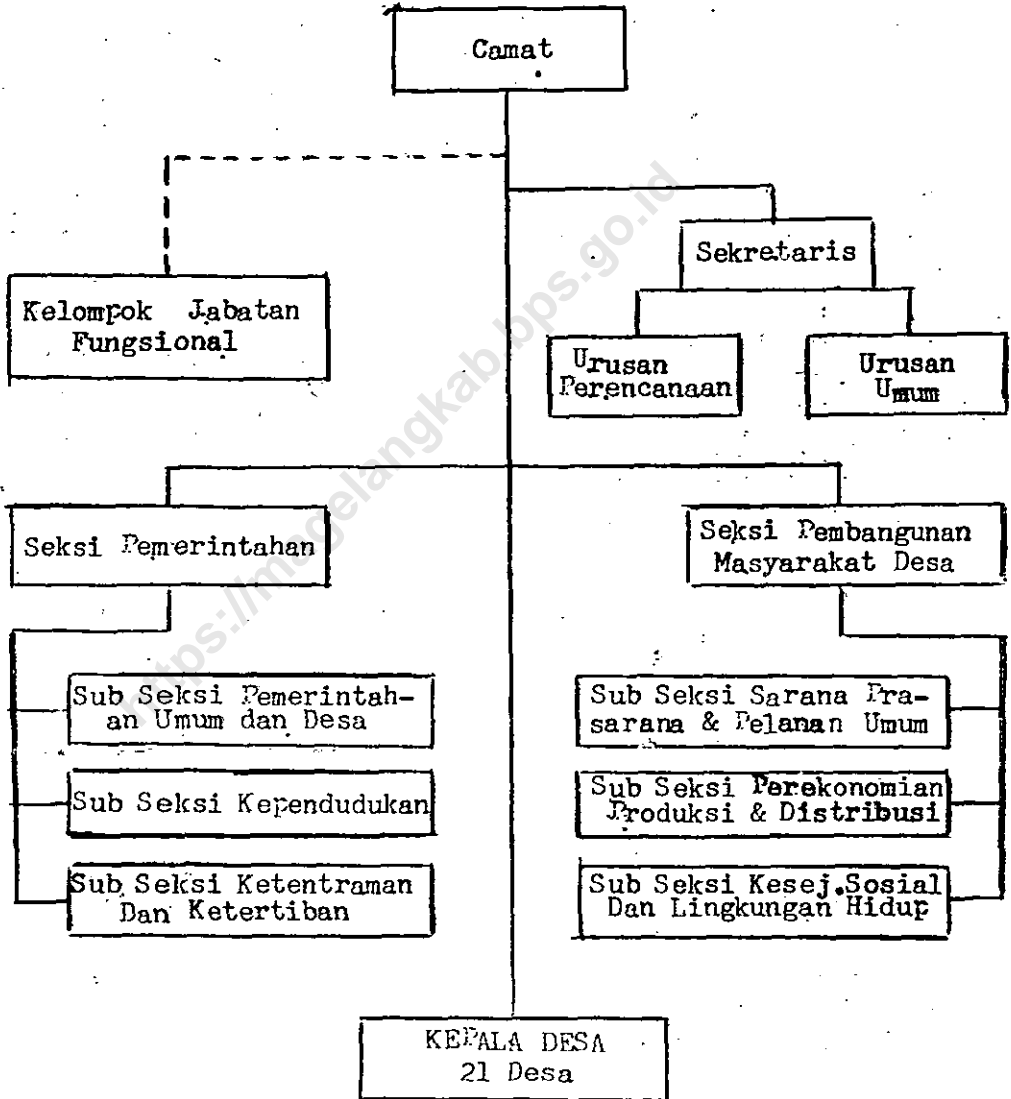

DAFTAR NAMA KEPALA DESA DAN
TANGGAL PELANTIKANNYA SE -
KECAMATAN TEGALREJO, TH.1998

Tabel : 2.1.

No.	Nama Desa	Nama Kepala Desa	Nama Sekretaris Desa
1	2	3	4
1.	Banyuurip	Sugijarno	Maryanto
2.	Tampingan	Suparman	M.Yani
3.	Purwosari	Mundakir	Sumarno
4.	Sidorejo	Eko	Y.Suradi
5.	Soreyudan	Nurhadi	Igbiyanto
6.	Tegalrejo	Agung	Surono
7.	Sukorejo	Asnani	Slamet Usup
8.	Kebonagung	Ahmad Baidlowi	Sugiyarti
9.	J a p a n	Tamiis	Ahmad
10.	Banyusari	Muhajir	H.Basir
11.	Dlimas	Mufid	Budiyono
12.	Glagahembe	Zainal Abidin	Rus Tamyis
13.	Ngasem	Maryono	Mei Manto
14.	Girirejo	Sutrisno	Dwi lita Mardiana
15.	Purwodadi	H.Tasis	M.Sihabudin
16.	Wonokerto	Harsono	M.Tohir
17.	Dawung	Miftah Yasin	M.Hilal
18.	K l o p o	Karno	Hadi.S.A.
19.	Ngadirejo	Rofili (R)	Rofi'i
20.	Donorejo	Eko Hadi	Zaenal Arifin
21.	Mangunrejo	Sudiono	Budiyanto
	Jumlah	xxxxxx	xxxxxxx

Sumber data :

LUAS TANAH BENGKOK DALAM
WILAYAH KEC. TEGALREJO.
TAHUN : 1998.

Tabel : 2.2.

No.	Nama Desa	LUAS TANAH BENGKOK		
		Sawah (ha)	Tanah ke - ring (ha)	Jumlah
1	2	3	4	5
1.	Banyuurip	4,305	3,270	7,575
2.	Tampingan	13,616	4,175	17,791
3.	Purwasari	2,625	4,275	6,900
4.	Sidorejo	9,000	12,000	21,000
5.	Seroyudan	9,105	11,710	20,815
6.	Tegalrejo	5,350	15,800	19,150
7.	Sukorejo	6,337	5,925	12,262
8.	Kebonagung	6,020	0,945	6,965
9.	J a p a n	10,025	1,015	11,040
10.	Banyusari	10,180	3,611	13,791
11.	Dlimas	1,500	12,500	14,000
12.	Glagahombo	2,450	11,225	13,675
13.	Ngasem	3,075	-	3,075
14.	Girirejo	6,343	0,150	6,493
15.	Purwodadi	5,383	1,440	6,823
16.	Wonokerto	7,000	-	7,000
17.	Dawung	7,837	-	7,837
18.	K l • p •	9,720	-	9,720
19.	Ngadirejo	6,460	-	6,460
20.	Donorejo	9,145	0,200	9,345
21.	Mangunrejo	10,000	0,080	10,080
Jumlah		145,746	88,325	234,071

Sumber data : Kantor Kec. Tegalrejo.

KECAMATAN TEGALREJO MENURUT
PEMBAGIAN WILAYAH ADMINISTRASI
TAHUN : 1998.

Tabel : 2.3

No.	Nama Desa	Banyaknya :		
		Dusun	R.W.	R.T.
1	2	3	4	5
1.	Banyuurip	4	8	25
2.	Tampingan	9	6	26
3.	Purwasari	4	2	20
4.	Sidorejo	11	9	38
5.	Seroyudan	8	3	19
6.	Tegalrejo	9	10	27
7.	Sukorejo	6	6	24
8.	Kebonagung	9	9	23
9.	J a p a n	8	8	20
10.	Banyusari	6	6	11
11.	Dlimas	10	11	22
12.	Glagahombo	7	8	25
13.	Ngasem	5	6	13
14.	Girirejo	8	7	32
15.	Purwodadi	3	4	12
16.	Wanokerto	3	3	10
17.	Dawung	8	7	23
18.	K l • p •	6	6	12
19.	Ngadirejo	5	7	18
20.	Danorejo	7	7	17
21.	Mangunrejo	6	6	21
Jumlah		142	138	438

Sumber data : KAUR PEM.KEC.TEGALREJO.

KLASIFIKASI TINGKAT PERKEMBANGAN
DESA DI KECAMATAN TEGALREJO.

TAHUN : 1998.

Tabel : 2.4.

No.	Nama Desa	D E S A		
		SWADAYA	SWAKARYA	SWASEMBADA
1	2	3	4	5
1.	Banyuurip	-	-	1
2.	Tampingan	-	-	1
3.	Purwasari	-	-	1
4.	Sidorejo	-	-	1
5.	Soreyudan	-	-	1
6.	Tegalrejo	-	-	1
7.	Sukorejo	-	-	1
8.	Kebonagung	-	-	1
9.	J a p a n	-	-	1
10.	Banyusari	-	-	1
11.	Dlimas	-	-	1
12.	Glagahombo	-	-	1
13.	Ngasem	-	-	1
14.	Girirejo	-	-	1
15.	Purwadadi	-	-	1
16.	Wonokerto	-	-	1
17.	Dawung	-	-	1
18.	K l o p o	-	-	1
19.	Ngadirejo	-	-	1
20.	Donorejo	-	-	1
21.	Mangunre	-	-	1
Jumlah		-	-	21

Sumber data

BANYAKNYA SUARA YANG DIPEROLEH Masing-
Masing ORGANISASI PESERTA PEMILU TH.1997.
DIWILAYAH KECAMATAN TEGALREJO.

Tabel : 2.5.

No.	Nama Desa	DERD II				Jumlah
		TPS	PPP	GOLKAR	FDI	
1	2	3	4	5	6	7
1.	Banyuurip	5	1087	523	15	1625
2.	Tampingan	5	1425	347	17	1789
3.	Purwasari	3	623	496	14	1133
4.	Sidorejo	7	1490	439	53	1982
5.	Soreyudan	3	260	1009	12	1281
6.	Tegalrejo	11	1451	733	14	2203
7.	Sukorejo	4	388	248	19	1155
8.	Kebonagung	4	800	240	12	1052
9.	J a p a n	3	465	276	12	753
10.	Banyusari	2	475	288	7	770
11.	Dlimas	4	1125	286	15	1426
12.	Glagahombo	4	654	603	15	1277
13.	Ngasem	2	179	414	11	612
14.	Girirejo	5	1149	534	16	1698
15.	Purwodadi	3	741	213	5	959
16.	Wonokerto	2	420	169	8	597
17.	Dawung	5	893	299	14	1206
18.	K l e p .	3	614	222	19	855
19.	Ngadirejo	3	637	194	11	842
20.	Donorejo	2	473	215	3	691
21.	Mangunrejo	3	604	309	13	926
	Jumlah	80	16453	8067	313	24833

Sumber data : PFS Kec.Tegalrejo.

BANYAKNYA SUARA YANG DIPEROLEH MASING-
MASING ORGANISASI PESERTA PEMILU TH. 1997.
DIWILAYAH KECAMATAN TEGALREJO -

Tabel.: 2.6.

No.	Nama Desa	DERD I				
		TPS	P.P.P	GOLKAR	FDI	Jumlah
1	2	3	4	5	6	7
1.	Banyuurip	5	1089	532	14	1635
2.	Tampingan	5	1430	344	15	1789
3.	Purwosari	3	625	501	13	1139
4.	Sidorejo	7	1497	437	51	1985
5.	Seroyudan	3	270	1000	8	1278
6.	Tegalrejo	11	2773	746	19	3538
7.	Sukorejo	4	915	263	14	1192
8.	Kebonagung	4	806	233	12	1051
9.	J a p a n	3	458	280	12	752
10.	Banyusari	2	496	285	12	793
11.	Dlimas	4	1132	303	17	1452
12.	Glagahombo	4	648	622	18	1288
13.	Ngasem	2	174	416	17	607
14.	Girirejo	5	1207	541	21	1769
15.	Purwedadi	3	754	221	4	979
16.	Wonokerto	2	427	167	4	598
17.	Dawung	5	895	305	16	1217
18.	K l • p •	3	623	223	26	872
19.	Ngadirejo	3	628	198	11	837
20.	Donorejo	2	466	220	3	689
21.	Mangunrejo	3	599	311	13	923
	Jumlah	80	17912	8148	320	26380

Sumber data : PPS Kec.Tegalrejo.

BANYAKNYA SUARA YANG DIPEROLEH MASING-
MASING ORGANISASI PESERTA PEMILU TH.1997.
DIWILAYAH KECAMATAN TEGALREJO.

Tabel : 2.7.

No.	Nama Desa	D.P.R.				Jumlah
		TPS	P.P.P.	GOLKAR	PDI	
1	2	3	4	5	6	7
1.	Banyuurip	5	1085	540	15	1640
2.	Tampingan	5	1417	361	14	1792
3.	Purwosari	3	618	527	14	1159
4.	Sidorejo	7	1468	453	48	1969
5.	Seroyudan	3	265	1018	7	1290
6.	Tegalrejo	11	3093	765	15	3863
7.	Sukorejo	4	911	256	18	1185
8.	Kebonagung	4	791	238	14	1043
9.	J a p a n	3	450	283	11	744
10.	Banyusari	2	523	292	6	821
11.	Dlimas	4	1106	321	13	1440
12.	Glagahombo	4	640	624	14	1278
13.	Ngasem	2	176	417	17	610
14.	Girirejo	5	1198	544	18	1760
15.	Purwodadi	3	753	224	2	979
16.	Wenokerto	2	419	173	3	595
17.	Dawung	5	885	309	15	1209
18.	K l • p •	3	610	233	17	860
19.	Ngadirejo	3	632	202	12	846
20.	Donorejo	2	468	228	3	699
21.	Mangunrejo	3	501	307	13	901
	Jumlah	80	17999	8315	289	26603

Sumber data : PPS Kec.Tegalrejo.

**BANYAKNYA SUARA YANG DIPEROLEH MASING-
MASING OPP TH.1997 DPRD II DI TEGALREJO**

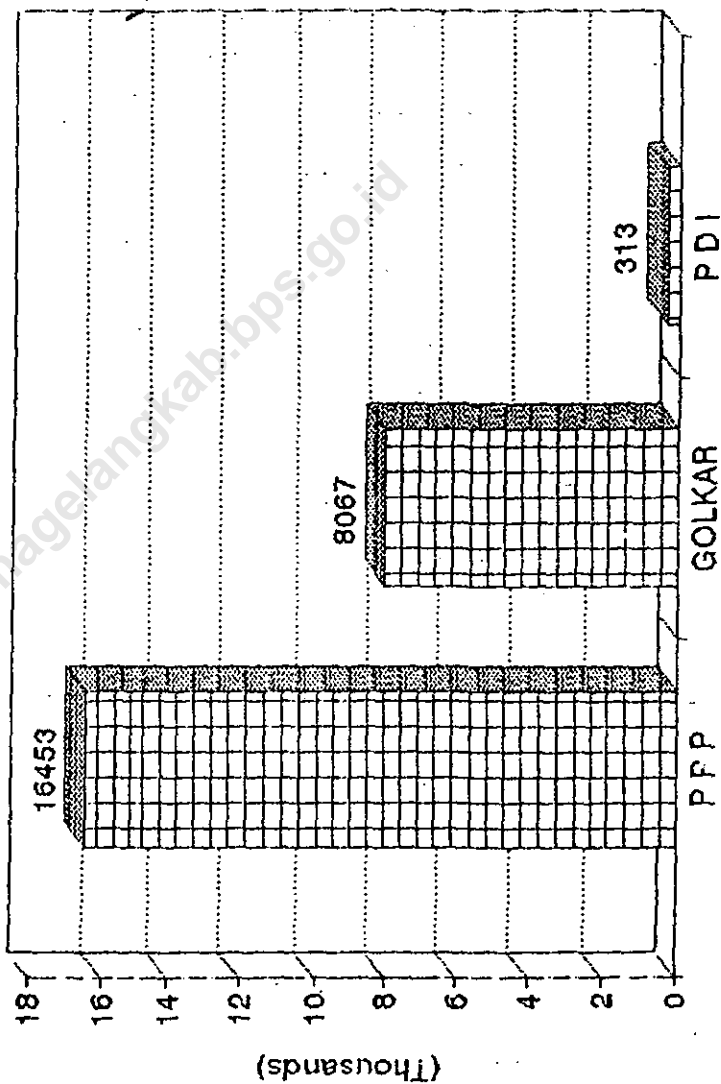

BAB III

Kependudukan.

<https://magelangkab.bps.go.id>

JUMLAH PENDUDUK DI KECAMATAN
TEGALREJO TAHUN : 1983 - 1998.
MENURUT JENIS KELAMIN.

Tabel : 3.1.

Tahun :	Laki - laki	Pereempuan	Jumlah	Keterangan.
1.	2	3	4	5
1983	18.275	18.333	36.663	
1984	18.590	18.155	36.745	
1985	18.615	18.300	36.915	
1986	18.909	18.855	37.764	
1987	19.121	18.900	38.021	
1988	19.183	19.093	38.276	
1989	19.240	19.157	38.397	
1990	22.275	19.654	41.929	
1991	22.299	19.703	42.002	
1992	22.307	19.661	41.968	
1993	22.400	19.730	42.130	
1994	22.397	19.837	42.234	
1995	22.501	19.888	42.389	
1996	22.500	19.943	42.543	
1997	22.716	20.094	42.810	
1998	23.041	20.465	43.506	

Keterangan : Sumber data
Mantri Statistik.

PENDUDUK KECAMATAN TEGALREJO DIPERINCI
PER DESA DAN MENURUT JENIS KELAMIN.

TAHUN : 1998.

Tabel : 3.2.

No.	Nama Desa	Jumlah ! Kepala ! Rumah ! Tangga !	Penduduk		
			L !	P !	Jumlah
1	2	3 !	4 !	5 !	6
1.	Banyuurip	618 !	1396 !	1394 !	2790
2.	Tampingan	687 !	1474 !	1474 !	2886
3.	Purwasari	386 !	817 !	877 !	1694
4.	Sidorejo	705 !	1470 !	1474 !	2944
5.	Soreyudan	484 !	950 !	911 !	1861
6.	Tegalrejo	882 !	2797 !	2578 !	5375
7.	Sukerejo	426 !	1069 !	902 !	1971
8.	Kebonagung	398 !	883 !	868 !	1751
9.	J a p a n	256 !	610 !	635 !	1245
10.	Banyusari	271 !	895 !	593 !	1488
11.	Dlimas	561 !	1202 !	1222 !	2424
12.	Glagahombo	479 !	1076 !	1019 !	2095
13.	Ngasem	252 !	525 !	580 !	1105
14.	Girirejo	659 !	1499 !	1582 !	3081
15.	Purwedadi	355 !	874 !	739 !	1613
16.	Wenokerto	256 !	540 !	527 !	1067
17.	Dawung	481 !	1122 !	1134 !	2256
18.	K l o p o	375 !	814 !	820 !	1634
19.	Ngadirejo	371 !	716 !	739 !	1455
20.	Donorejo	289 !	556 !	582 !	1138
21.	Manguarejo	372 !	818 !	815 !	1633
Jumlah		9563 !	22041 !	21456 !	43506
Tahun 1997		9293	22176	20094	42810

Sumber data : Mantri Statistik.

BANYAKNYA KELAHIRAN, KEMATIAN, DATANG, PERGI
MENURUT DESA SELAMA TAHUN 1998.
DI KECAMATAN TEGALREJO.

Tabel : 3.3.

No.	Nama Desa	Lahir	Mati	Datang	Pergi
1	2	3	4	5	6
1.	Banyuurip	57	9	1	-
2.	Tampingan	55	8	-	1
3.	Purwosari	32	7	-	-
4.	Sidorejo	98	8	-	6
5.	Seroyudan	39	11	-	1
6.	Tegalrejo	65	13	-	4
7.	Sukorejo	40	1	-	1
8.	Kebonagung	43	5	-	-
9.	J a p a n	34	6	-	2
10.	Banyusari	23	0	-	-
11.	Dlimas	53	3	-	-
12.	Glagahombo	39	11	1	1
13.	Ngasem	19	2	1	-
14.	Girirejo	34	7	-	8
15.	Purwodadi	28	2	-	1
16.	Wonekerto	23	0	-	1
17.	Dawung	41	7	-	3
18.	K l e p e	38	2	-	-
19.	Ngadirejo	22	6	-	-
20.	Donorejo	23	8	-	-
21.	Mangunrejo	23	7	-	1
Jumlah		829	123	3	30
Tahun 1997		439	126	19	65

Sumber data : Registrasi Penduduk
Kepres 52/1977.

RATA-RATA JUMLAH PENDUDUK SBTIAP
RUMAH TANGGA DAN KEPADATAN PENDU-
DUK PER KM² KECAMATAN TEGALREJO.
TAHUN : 1998.

Tabel : 3.4.

No.	Nama Desa	Luas	Banyak	Jumlah	Rata-Rata	
		Desa Km ²	nya Ru- mah Ta- ngga	Pendu- duk	RT	Km ²
1	2	3	4	5	6	7
1.	Banyuurip	1,39	618	2790	4,5	2007
2.	Tampingan	2,55	687	2886	4,2	1132
3.	Purwasari	1,11	386	1694	4,4	1526
4.	Sidorejo	2,62	705	2944	4,2	1124
5.	Seroyudan	1,95	484	1861	3,8	954
6.	Tegalrejo	2,28	882	5375	6,1	2357
7.	Sukorejo	1,72	426	1971	4,6	1146
8.	Kebonagung	1,46	398	1751	4,4	1199
9.	J a p a n	1,50	256	1246	4,9	830
10.	Banyusari	1,36	271	1488	5,5	1094
11.	Dlimas	2,55	561	2424	4,3	951
12.	Glagahombo	2,12	479	2095	4,4	988
13.	Ngasem	0,96	252	1105	4,4	1151
14.	Girirejo	1,96	659	3081	4,7	1572
15.	Purwodadi	1,42	355	1613	4,5	1136
16.	Wenokerto	0,98	256	1067	4,2	1089
17.	Dawung	1,76	481	2256	4,7	1282
18.	K l o p o	1,64	375	1634	4,4	996
19.	Ngadirejo	1,12	371	1455	3,9	1299
20.	Donorejo	1,40	289	1138	3,9	813
21.	Mangunrejo	2,04	372	1633	4,4	800
Jumlah		35,89	9563	43506	4,5	1212
Tahun 1997		35,89	9298	42810	5	1193

Sumber data : Mantri Statistik.

SEX RATIO PENDUDUK PER DESA
DI KECAMATAN TEGALREJO.
TAHUN : 1998.

Tabel : 3.5.

No.	Nama Desa	P e n d u d u k			SEX RATIO
		L	P	Jumlah	
1	2	3	4	5	6
1.	Banyuurip	1396	1394	2790	100,14
2.	Tampingan	1412	1474	2886	95,79
3.	Purwosari	817	877	1694	93,16
4.	Sidorejo	1470	1474	2944	99,73
5.	Seroyudan	950	911	1861	104,28
6.	Tegalrejo	3797	1578	5375	108,49
7.	Sukorejo	1069	902	1971	118,51
8.	Kebenagung	883	868	1751	101,73
9.	J a p a n	610	635	1245	96,06
10.	Banyusari	895	593	1488	150,93
11.	Dlimas	1202	1222	2424	98,36
12.	Glagahombo	1076	1019	2095	105,59
13.	Ngasem	525	580	1105	90,52
14.	Girirejo	1499	1582	3081	94,75
15.	Purwodadi	874	739	1613	118,27
16.	Wonekerto	540	527	1067	102,47
17.	Dawung	1122	1134	2256	98,94
18.	K l o p o	814	820	1634	99,27
19.	Ngadirejo	716	739	1455	96,89
20.	Donorejo	556	582	1138	95,53
21.	Mangunrejo	818	815	1633	100,37
Jumlah		23041	20465	43506	102,68
Tahun 1997		22716	20094	42810	113,05

Sumber data : Mantri Statistik.

TINGKAT KELAHIRAN KASAR (CBR)
 TIAP 1000 PENDUDUK DIPERINCI
 PERDESA DI KEC. TEGALREJO.
 TAHUN : 1998.

Tabel : 3.6.

No.	Nama Desa	Jumlah ! Penduduk ! 1998 !	Jumlah ! Kelahiran ! Hidup ! 1998 !	Crude Birth Rate (CBR) ! Kol4 : kol 3
1	2	3	4	5
1.	Banyuurip	2765	27	9,76
2.	Tampingan	2865	30	10,47
3.	Purwesari	1675	19	11,34
4.	Sidorejo	2897	47	16,22
5.	Soreyudan	1852	16	8,63
6.	Tegalrejo	5343	37	6,92
7.	Sukorejo	1950	21	10,76
8.	Kebonagung	1728	24	13,89
9.	J a p a n	1223	19	15,53
10.	Banyusari	1477	11	7,44
11.	Dlimas	2396	29	12,10
12.	Glagahomb	2076	24	11,56
13.	Ngasem	1093	10	9,13
14.	Girirejo	3068	26	8,47
15.	Purwedadi	1601	13	8,12
16.	Wonekerto	1059	10	9,44
17.	Dawung	2236	21	9,39
18.	K l o p o	1613	22	13,64
19.	Ngadirejo	1438	17	11,82
20.	Donorejo	1138	5	4,39
21.	Mangunrejo	1624	9	5,54
Jumlah		43.115	437	10,22
Tahun 1997		42.671	439	10,29

Sumber data : Mantri Statistik.

TINGKAT KEMATIAN KASAR (CDR)
TIAP 1000 PENDUDUK DIPERINCI
PER DESA DI KEC. TEGALREJO.

Tahun : 1998.

Tabel : 3.7.

No.	Nama Desa	Jumlah	Jumlah	Crude Death
		Penduduk	Kematian	Rate (CDR)
		1998	1998	Kol 4 & kol 3
				(3)
1	2	3	4	5
1.	Banyuurip	2765	2	0,72
2.	Tampingan	2865	4	1,40
3.	Purwosari	1675	4	2,39
4.	Sidorejo	2897	0	0
5.	Seroyudan	1852	7	3,78
6.	Tegalrejo	5343	9	1,68
7.	Sukorejo	1950	0	0
8.	Kebonagung	1728	1	0,58
9.	J a p a n	1223	3	2,45
10.	Banyusari	1477	0	0
11.	Dlimas	2396	1	0,42
12.	Glagahembo	2076	3	1,44
13.	Ngasem	1093	0	0
14.	Girirejo	3068	3	0,98
15.	Purwodadi	1601	1	0,62
16.	Wonokerto	1059	0	0
17.	Dawung	2236	2	0,89
18.	K l o p o	1613	1	0,62
19.	Ngadirejo	1438	2	1,39
20.	Donorejo	1138	5	4,39
21.	Mangunrejo	1624	0	0
Jumlah		43.115	48	0,98
Tahun 1997		42.671	126	2,95

Sumber data : Mantri Statistik.

BANYAKNYA PENDUDUK USIA SEKOLAH
 UMUR : 7 - 12 TAHUN DAN 13-15 TAHUN.
 DI KECAMATAN TEGALREJO.
 TAHUN : 1998.

Tabel : 3.8.

No.	Nama Desa	Penduduk Usia				Jumlah
		7 - 12	!	13 - 15	!	
1	2	3	!	4	!	5
1.	Banyuurip	340	!	226	!	596
2.	Tampingan	310	!	166	!	476
3.	Purwosari	205	!	92	!	297
4.	Sidorejo	484	!	199	!	683
5.	Seroyudan	226	!	93	!	319
6.	Tegalrejo	344	!	173	!	517
7.	Sukorejo	225	!	70	!	295
8.	Kebonagung	221	!	95	!	316
9.	J a p a n	175	!	70	!	245
10.	Banyusari	129	!	69	!	198
11.	Dlimas	338	!	118	!	456
12.	Glagahombo	278	!	74	!	352
13.	Ngasem	130	!	196	!	326
14.	Girirejo	355	!	109	!	464
15.	Purwodadi	168	!	74	!	252
16.	Wonokerto	133	!	77	!	215
17.	Dawung	235	!	179	!	414
18.	K l e p e	136	!	71	!	257
19.	Ngadirejo	211	!	72	!	283
20.	Donorejo	157	!	92	!	249
21.	Mangunrejo	277	!	105	!	382
Jumlah		5189	!	2438	!	7627
Tahun 1997		3416	!	4694	!	8110

Sumber data : Mantri Statistik.

JUMLAH PENDUDUK MENURUT JENIS KELAMIN
DI KECAMATAN TEGALREJO TH. 1995-1998.

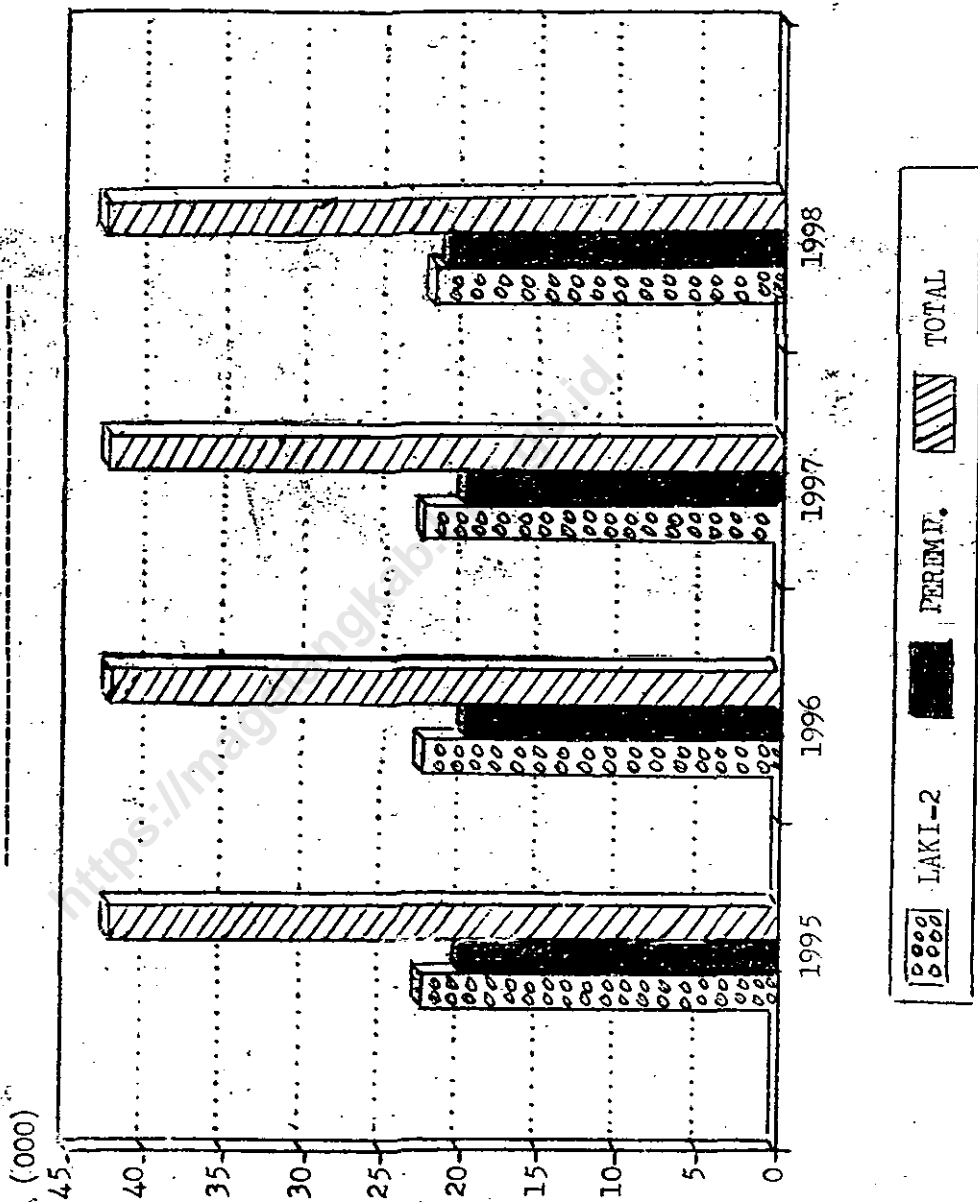

BAB IV

S O S I A L

<https://magelangkab.bps.go.id>

BANYAKNYA TEMPAT IBADAH DI KECAMATAN
TEGALREJO DIRERINCI MENURUT JENIS NYA
DAN PER DESA . TAHUN : 1998.

Tabel : 4.1.

No.	Nama Desa	Banyaknya :			
		Masjid ! ! / Surau !	Langgar !	Gereja !	Kuil !
1	2	3	4	5	6
1.	Banyuurip	3	7	-	-
2.	Tampingan	8	6	-	-
3.	Purwosari	3	4	-	-
4.	Sidorejo	7	10	-	-
5.	Soroyudan	4	5	-	-
6.	Tegalrejo	5	8	-	-
7.	Sukorejo	4	4	-	-
8.	Kebonagung	6	4	-	-
9.	J a p a n	5	7	-	-
10.	Banyusari	4	5	-	-
11.	Dlimas	4	15	-	-
12.	Glagahombo	4	3	1	-
13.	Ngasem	1	4	-	-
14.	Girirejo	4	8	-	-
15.	Purwodadi	3	4	-	-
16.	Wonokerto	3	2	-	-
17.	Dawung	6	7	-	-
18.	K l • p •	6	2	-	-
19.	Ngadirejo	5	5	-	-
20.	Donorejo	4	6	-	-
21.	Mangunrejo	4	2	-	-
Jumlah		93	118	1	-
Tahun 1997.		93	118	1	-

Sumber data : Kantor Urusan Agama
Kecamatan Tegalrejo.

BANYAKNYA PENDIDIKAN SEKOLAH DASAR,
MURID & GURU PER DESA DI KECAMATAN
TEGALREJO TAHUN : 1998.

Tabel : 4.2.

No.	Nama Desa	Banyaknya Sekolah	Murid			Guru
			L	P	L+P	
1	2	3	4	5	6	7
1.	Banyuurip	2	211	169	380	19
2.	Tampingan	2	171	151	322	16
3.	Purwosari	1	103	83	186	9
4.	Sidorejo	2	94	103	197	16
5.	Soroyudan	2	99	85	184	17
6.	Tegalrejo	2	213	185	398	19
7.	Sukorejo	1	94	83	177	9
8.	Kobonagung	1	58	46	104	8
9.	J a p a n	1	81	75	156	10
10.	Banyusari	1	104	92	196	9
11.	Dlimas	1	102	105	207	8
12.	Glagahombo	2	113	114	227	16
13.	Ngasem	1	67	62	129	8
14.	Girirejo	2	130	120	250	16
15.	Purwodadi	1	42	32	74	8
16.	Wonokerto	1	49	30	79	9
17.	Dawung	1	61	70	131	8
18.	Klopo	2	104	108	212	17
19.	Ngadirejo	1	49	60	109	8
20.	Donorojo	1	46	48	94	8
21.	Mangunrejo	1	97	94	191	9
Jumlah		29	2088	1915	4003	247
Jml th. 1997		29	2138	1857	3995	247

Sumber data : PD & Kecamatan Tegalrejo

BANYAKNYA MADRASAH ITIDAIYAH,
MURID DAN GURU DI KECAMATAN
TEGALREJO TAHUN : 1998.

Tabel : 4.3.

No.	Nama Desa	Banyaknya sekolah	Banyaknya Murid		Guru	
			L	P		
1	2	3	4	5	6	7
1.	Banyuurip	1	39	38	68	4
2.	Tampingan	1	43	42	85	7
3.	Purwosari	1	37	40	77	6
4.	Sidorejo	1	134	137	271	7
5.	Soroyudan	1	49	55	124	7
6.	Tegalrejo	1	26	26	32	6
7.	Sukorejo	-	-	-	-	-
8.	Kebonagung	1	52	38	90	6
9.	J a p a n	1	30	30	60	6
10.	Banyusari	-	-	-	-	-
11.	Dlimas	1	69	95	154	6
12.	Glagahombo	-	-	-	-	-
13.	Ngasem	-	-	-	-	-
14.	Girirejo	1	62	56	118	6
15.	Purwodadi	1	48	49	97	7
16.	Wonokerto	1	62	58	120	6
17.	Dawung	1	52	53	105	7
18.	K l o p	1	36	34	70	8
19.	Ngadirejo	1	56	42	98	7
20.	Donorejo	1	40	35	75	6
21.	Mangunrejo	1	36	41	77	6
Jumlah		17	871	869	1721	108
Tahun 1997		17	857	856	1713	111

Sumber data : PPA.

BANYAKNYA PONDOK PESANTREN-DIPERINCI
MENURUT NAMA PONDOK, SANTRI DAN GURU
DI KECAMATAN TEGALREJO TAHUN 1998.

Tabel : 4.4

Nama Desa	Nama Pondok Pesantren.	Banyaknya Santri	Banyaknya Guru
1	2	3	4
1. Tegalsrejo	1. Asrama Perguruan Islam	2150	21
	2. Rodhatul Muda	75	1
2. Sidorejo	1. API Beran	70	1
	2. Miftahutholi bin. Sejagen	45	3
3. Girirejo	1. Nurul Hasan	175	5
	2. Barokhatul Hidayah	20	1
4. Purwodadi	I' anatul Mujtadidin	86	4
5. Sukorejo	API Tegalsrandu	115	3
6. Banyusari	Hidayatul Mugtadidin	120	3
7. Tampingan	Al Anas	20	4
8. Dawung	1. Awal	70	2
	2. Darunajah	60	2
	3. Nurul Hidayah	15	1
9. Mahgunrejo	Al Munir	60	2
10. Glagahombo	Al Falag	6	1

BANYAKNYA NIKAH, TALAK, CERAI, RUJUK,
DIPRINCI PER DESA DI KECAMATAN
TEGALREJO SELAMA TAHUN 1998.

Tabel : 4.5.

No.	Nama Desa	Banyaknya			
		Nikah	Talak	Cerai	Rujuk
1	2	3	4	5	6
1.	Banyuurip	31	2	3	-
2.	Tampingan	31	5	2	-
3.	Purwosari	20	I	I	-
4.	Sidorejo	39	-	3	-
5.	Seroyudan	23	-	I	-
6.	Tegalrejo	27	-	I	-
7.	Sukorejo	22	-	I	-
8.	Kebonagung	19	-	-	-
9.	J a p a n	16	I	-	-
10.	Banyusari	11	-	-	-
11.	Dlimas	27	-	-	-
12.	Glagahombo	30	-	-	-
13.	Ngasem	14	-	-	-
14.	Girirejo	26	I	-	-
15.	Purwodadi	10	2	-	-
16.	Wendikerto	8	I	-	-
17.	Dawung	27	I	-	-
18.	K l • p •	11	-	I	-
19.	Ngadirejo	14	I	I	-
20.	Donorejo	14	-	I	-
21.	Mangunrejo	23	-	-	-
Jumlah		243	15	15	-
Tahun 1997		416	10	8	-

Sumber data : KUA Kec.Tegalrejo.

BANYAKNYA PASANGAN USIA SUBUR, PUS YANG
HAMIL, DAN PESERTA KB DI KECAMATAN TEGAL-
REJO P.D. AKHIR TAHUN : 1998

Tabel : 4.6.

Bersambung...

No.	Nam. Desa	PUS		I U D.
		Yang Hamil	Yang Hamil	
1	2	3	4	5
1.	Banyuurip	565	13	62
2.	Tampingan	602	19	78
3.	Purwasari	363	8	84
4.	Siderejo	584	30	125
5.	Serayudan	445	15	138
6.	Tegalrejo	610	11	171
7.	Sukorejo	366	15	138
8.	Kebonagung	312	15	61
9.	J a p a n	232	9	54
10.	Banyusari	214	11	47
11.	Dlimas	467	20	80
12.	Glagahombo	438	11	94
13.	Ngasem	202	11	47
14.	Girirejo	474	19	55
15.	Purwodadi	227	13	33
16.	Wonokerto	181	11	40
17.	Dawung	422	12	61
18.	K l o p o	272	7	92
19.	Ngadirejo	283	6	55
20.	Donorejo	230	11	86
21.	Mangunrejo	298	8	51
Jumlah		7787	275	1706
Tahun 1997		7454	294	1354

Sumber data : FKKB Kec. Tegalrejo.

Sambungan.

No.	Nama Desa	MOP	NOW	Implant	Suntik
1	2	6	7	8	9
1.	Banyuurip	1	17	54	155
2.	Tampingan	-	7	22	147
3.	Purwosari	1	19	51	94
4.	Sidorejo	3	11	29	74
5.	Soreyudan	12	26	11	58
6.	Tegalrejo	6	27	31	58
7.	Sukorejo	3	12	13	64
8.	Kebonagung	5	9	17	20
9.	J a p a n	2	5	22	18
10.	Banyusari	1	8	16	35
11.	Dlimas	1	7	31	81
12.	Glagahombo	1	16	7	99
13.	Ngasem	1	5	33	43
14.	Girirejo	-	18	12	124
15.	Purwodadi	1	3	16	28
16.	Wonokerto	-	3	15	34
17.	Dawung	4	9	14	45
18.	K l • p •	10	6	8	32
19.	Ngadirejo	1	3	20	37
20.	Donorejo	-	1	11	50
21.	Mangunrejo	-	7	42	36
Jumlah		53	219	475	1332
Tahun 1997		51	201	274	1465

Sumber data : PLKB.

Sambungan.

No.	Nama Desa	PLK	Kondom	Jumlah
1	2	10	11	12
1.	Banyuurip	143	20	452
2.	Tampingan	166	37	457
3.	Purwosari	39	3	291
4.	Sidorejo	196	-	438
5.	Seroyudan	58	-	303
6.	Tegalrejo	193	-	486
7.	Sukorejo	50	2	282
8.	Kebonagung	126	-	238
9.	J a p a n	79	-	180
10.	Banyusari	58	2	167
11.	Dlimas	163	1	364
12.	Glagahombo	125	4	346
13.	Ngasem	34	-	163
14.	Girirejo	152	4	365
15.	Purwodadi	95	1	177
16.	Wonokerto	51	-	143
17.	Dawung	179	17	329
18.	K l • p •	62	-	210
19.	Ngadirejo	56	6	178
20.	Donorejo	44	9	201
21.	Mangunrejo	93	8	237
Jumlah		2202	114	6007
Tahun 1997		2229	123	6247

Sumber data : PLKB.

BAB . V
PERTANIAN

<https://magelangkab.bps.go.id>

PRODUKSI TANAMAN PANGAN PADI
DIPERINCI MENURUT KEADAAN PANEN
PRODUKSI PER BULAN DI TEGALREJO.
TAHUN : 1998.

Tabel : 5.1.

B u l a n	Jenis Tanaman Padi		
	Luas Tanaman Akhir Bl.	Panen	Produksi (kw)
1	2	3	4
1. Januari	135	4-	-
2. Pebruari	301	27	381,5
3. Maret	1045	-	-
4. April	1414	-	-
5. M e i	1417	81	4.519,8
6. Juni	1359	173	9.167,8
7. Juli	945	383	20.682
8. Agustus	242	741	39.273
9. September	186	84	4.536
10. Oktober	174	115	6.095
11. Nopember	331	5	270
12. Desember	650	38	2.000
Jumlah :	XXXXXX	1.627	87.466
Ta hun 1997	XXXXX	1.824	102.144

Sumber data : Dipertan

PRODUKSI TANAMAN PANGAN JAGUNG
PER BULAN DI KEC. TEGALREJO.

TAHUN : 1998.

Tabel : 5.2.

B u l a n	Jenis Tanaman Jagung		
	Luas	Panen	Produksi
	Tanaman Akhir Bl.		
1	2	3	4
1. Januari	838	-	-
2. Pebruari	643	-	-
3. Maret	556	556	12.232
4. April	-	-	-
5. M e i	-	-	-
6. Juni	-	-	-
7. Juli	17	-	-
8, Agustus	66	-	-
9. September	78	-	-
10. Oktober	892	-	-
11. Nopember	878	17	374
12. Desember	829	49	1.078
Jumlah :	xxxxx	662	13.684

Sumber data : Dipertan.

PRODUKSI TANAMAN PANGAN KETELA
POHON PER BULAN DI KEC. TEGALREJO.

TAHUN : 1998.

Tabel : 5.3.

B u l a n	Jenis Tanaman Ketela Pohon		
	Luas Tanaman Akhir Bl	Panen	Produksi (kw)
1	2	3	4
1. Januari	356	-	12.000
2. Pebruari	403	-	-
3. Maret	403	-	-
4. April	403	-	-
5. Mei	403	-	-
6. Juni	431	-	-
7. Juli	431	-	-
8. Agustus	431	-	-
9. September	431	-	-
10. Oktober	565	-	-
11. Nopember	565	-	-
12. Desember	491	76	6.080
Jumlah :	xxxxxx	76	6.080
Tahun 1997	xxxxxx	62	4.960

Sumber data : Dipertan.

BAB VI.

PERHUBUNGAN & KOMUNIKASI.

<https://magelangkab.bps.go.id>

BANYAKNYA SARANA TRANSPORTASI
SEPEDA, SEPEDAMOTOR, COLT, TRUK,
BUS. DI KECAMATAN TEGALREJO,
PADA TAHUN : 1998

Tabel : 6.1.

No.	Nama Desa	Sepeda		Mobil		Truk		Bus	
		!	!	!	!	!	!	!	!
1	2	3	4	5	6	7	8	9	10
1.	Banyuurip	102	61	8	2	-	-	-	-
2.	Tampingan	109	40	16	6	-	-	-	8
3.	Purwosari	93	58	6	1	-	-	-	-
4.	Sidorejo	156	29	5	-	-	-	-	-
5.	Soroyudan	112	31	1	-	-	-	-	-
6.	Tegalrejo	178	136	51	-	-	-	-	-
7.	Sukorejo	94	21	3	-	-	-	-	-
8.	Kebenagung	105	75	2	-	-	-	-	-
9.	J a p a n	84	31	-	-	-	-	-	-
10.	Banyusari	87	39	2	1	-	-	-	-
11.	Dlimas	132	36	5	1	-	-	-	-
12.	Glagahembe	124	52	7	2	-	-	-	-
13.	Ngasem	48	26	6	-	-	-	-	-
14.	Girirejo	189	106	14	-	-	-	-	-
15.	Purwodadi	128	82	5	-	-	-	-	-
16.	Wonokerto	64	21	-	-	-	-	-	-
17.	Dawung	79	41	9	-	-	-	-	-
18.	K l o p o	91	36	10	2	-	-	-	-
19.	Ngadirejo	85	39	7	-	-	-	-	-
20.	Donorejo	96	38	12	-	-	-	-	-
21.	Mangunrejo	117	38	4	-	-	-	-	-
Jumlah		2273	1036	173	15	3	-	-	-
Tahun 1997		2213	810	118	17	16	-	-	-

Sumber data : Mantri Statistik.

BANYAKNYA RUMAH TANGGA, PELANGGAN LISTRIK
PEMILIK TV, PEMILIK RADIO DI KECAMATAN
TEGALREJO. TAHUN : 1998

Tabel : 6.2.

No.	Nama Desa	Banyaknya :			
		Rumah tangga	Pelanggan Listrik	Pemilik T.V.	Pemilik Radio
1	2	3			
1.	Banyuurip	618	386	164	129
2.	Tampingan	687	324	67	89
3.	Purwosari	386	326	142	81
4.	Sidorejo	705	367	34	94
5.	Seroyudan	484	193	31	62
6.	Tegalrejo	882	451	415	297
7.	Sukorejo	426	167	39	63
8.	Kebonagung	398	173	63	151
9.	J a p a n	256	148	44	56
10.	Banyusari	271	157	65	52
11.	Dlimas	561	314	73	89
12.	Glagahanda	479	318	91	84
13.	Ngasem	252	126	105	62
14.	Girirejo	659	458	112	185
15.	Purwodadi	355	203	108	236
16.	Wanekerta	256	127	27	41
17.	Dawung	481	267	78	69
18.	K l o p	375	182	31	46
19.	Ngadirejo	371	161	43	46
20.	Donorejo	289	159	60	76
21.	Mangunrejo	372	164	40	82
	Jumlah	9563	5871	1832	2090
	Tahun 1997	9298	4699	1359	1681

Sumber data : KUD Kec. Tegalrejo.