

# Kecamatan KRAKSAAN DALAM ANGKA 2016



Alun-alun Kraksaan



**BADAN PUSAT STATISTIK  
KABUPATEN PROBOLINGGO**

# Kecamatan KRAKSAAN DALAM ANGKA 2016

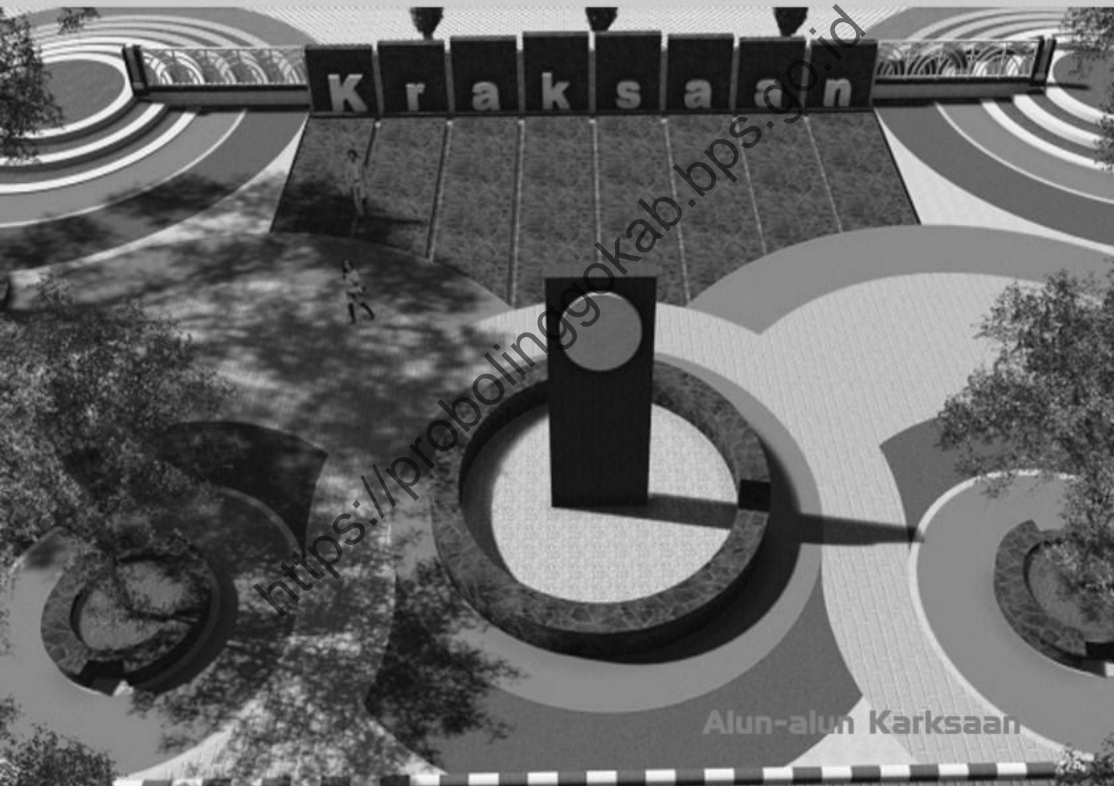

Alun-alun Kraksaan



**BADAN PUSAT STATISTIK  
KABUPATEN PROBOLINGGO**

# **Kecamatan Kraksaan Dalam Angka 2016**

**ISSN:** 0215 - 5788

**No. Publikasi** : 35130.16.16

**Katalog** : 1102001.3513.150

**Ukuran Buku** : 14,8 cm x 21 cm

**Naskah :**

Badan Pusat Statistik Kabupaten Probolinggo

**Gambar Cover oleh:**

Badan Pusat Statistik Kabupaten Probolinggo

**Ilustrasi Cover:**

Alun-alun Kota Kraksaan

**Diterbitkan oleh:**

© BPS Kabupaten Probolinggo

**Dicetak oleh :**

CV. Adil

**Dilarang mengumumkan, mendistribusikan, mengomunikasikan, dan/atau menggandakan sebagian atau seluruh isi buku ini untuk tujuan komersial tanpa izin tertulis dari Badan Pusat Statistik**

**Boleh dikutip dengan menyebutkan sumbernya.**

KEPALA BPS KABUPATEN PROBOLINGGO



**Drs. Djujuk Widhilaksana, MM**



## KATA PENGANTAR

Puji syukur saya panjatkan kehadirat Tuhan Yang Maha Esa, penerbitan publikasi “Kecamatan Kraksaan Dalam Angka Tahun 2016” yang merupakan publikasi data dinas dan instansi terkait yang dikumpulkan dan diolah oleh Badan Pusat Statistik Kabupaten Probolinggo telah berhasil disusun dan dapat disajikan dengan baik.

Mengingat data statistik merupakan sesuatu yang sangat penting, maka penerbitan buku ini dimaksudkan untuk memenuhi kebutuhan akan data yang lebih terinci, lengkap, akurat, dan dapat dipertanggungjawabkan sebagai bahan perencanaan dan penentuan kebijaksanaan pembangunan di Kabupaten Probolinggo khususnya di Kecamatan Kraksaan.

Data yang tersaji dalam buku ini mencakup kondisi geografis, pemerintahan, demografi, sosial, pertanian, industri, perdagangan, transportasi dan komunikasi, dan ekonomi.

Kepada semua pihak saya ucapkan terima kasih atas kerjasama dalam membantu kelancaran penyediaan data yang diperlukan dan semoga publikasi ini dapat bermanfaat.

Probolinggo, Agustus 2016  
Kepala BPS  
Kabupaten Probolinggo

Drs. Djudjuk Widhilaksana, MM

## DAFTAR ISI

Kepala BPS Kabupaten Probolinggo.....	iii
Kata pengantar .....	iv
Daftar Isi .....	v
Daftar Tabel .....	vi
Penjelasan Umum .....	viii
Penjelasan Teknis .....	ix
1 Geografi .....	1
2 Pemerintahan.....	9
3 Kependudukan .....	14
4 Sosial .....	35
5 Pertanian.....	64
6 Perekonomian .....	72
7 Perhubungan.....	74
8 Industri.....	79
9 Lingkungan dan Perumahan.....	83

<https://probolinggokab.bps.go.id>

## DAFTAR TABEL

1.1.	Letak Geografis .....	1
1.2.	Luas Wilayah Kecamatan Per Desa (Ha) .....	2
1.3.	Luas Tanah Sawah Per Desa (Ha) .....	3
1.4.	Luas Tanah Kering Menurut Status Per Desa (Ha) .....	4
1.5.	Luas Tanah Kering Menurut Status Per Desa .....	6
1.6.	Curah Hujan & Hari Hujan Per Bulan .....	7
1.7.	Curah Hujan Terbesar, Terkecil dan Rata-rata Curah Hujan .....	8
2.1.	Banyaknya Dusun Rw dan Rt per desa .....	9
2.2.	KULONasifikasi Desa Menurut Kriteria Per Desa .....	10
2.3.	Kelengkapan Perangkat Pemerintahan Desa .....	11
3.1.	Jumlah Penduduk dan Kepadatan per Desa Hasil Proyeksi .....	14
3.2.	Jumlah Penduduk dan kepadatan Per Desa hasil registrasi .....	15
3.3.	Jumlah Rumah Tangga dan Penduduk per Desa Hasil Proyeksi .....	16
3.4.	Jumlah Rumah Tangga dan Penduduk per Desa Hasil Registrasi .....	16
3.5.	Penduduk Menurut Jenis Kelamin Hasil Proyeksi .....	18
3.6.	Penduduk menurut Jenis Kelamin & Sex Ratio Hasil Registrasi .....	19
3.7.	Angka Kelahiran Kasar Per Desa .....	20
3.8.	Angka Kematian Kasar Per Desa .....	21
3.9.	Banyaknya Kejadian Migrasi Per Desa .....	22
3.10.	Penduduk menurut kelompok Umur .....	23
3.11.	Penduduk menurut mata pencaharian .....	31
3.12.	Penduduk menurut pendidikan yang Ditamatkan .....	33
4.1.	Banyaknya TK, Guru dan Murid .....	35
4.2.	BanyaknyaSD, Guru dan Murid .....	36
4.3.	BanyaknyaSLTP, Guru dan Murid .....	37
4.4.	BanyaknyaSLTA/SMK, Guru dan Murid .....	38
4.5.	Banyaknya Raudlatul Atfal (RA), Guru dan Murid .....	39
4.6.	Banyaknya Madrasah Ibtida'iyah (MI), Guru dan Murid .....	40
4.7.	Banyaknya Madrasah Tsanawiyah (MTs), Guru dan Murid .....	41
4.8.	Banyaknya Madrasah Aliyah (MA), Guru dan Murid .....	42
4.9.	Banyaknya Akademi, Dosen dan Mahasiswa per desa .....	43
4.10.	Banyaknya Ponpes, Ustads dan Santri per desa .....	44
4.11.	partisipasi Sekolah penduduk Usia Sekolah per desa .....	45
4.12.	Fasilitas Kesehatan per Desa .....	48
4.13.	Banyaknya Pasien berobat ke Puskesmas per bulan .....	51
4.14.	Banyaknya Pasien berobat ke Puskesmas .....	52

4.15.	Banyaknya Peserta KB Aktif Menurut Jenis Kontrasepsi .....	55
4.16.	Banyaknya Peserta Keluarga Berencana per desa tahun 2013 .....	57
4.17.	Banyaknya keluarga menurut tahap kesejahteraan per desa .....	59
4.18.	Kejadian Nikah, Talak, Rujuk dan Cerai per Desa .....	60
4.19.	Penduduk Menurut Agama yang Dianut per Desa .....	61
4.20.	Banyaknya Tempat Ibadah Menurut Jenis per Desa .....	62
4.21.	Banyaknya Jama'ah Haji Tahun 2015 .....	63
5.1.	Luas Tanam, Panen dan Produksi Tanaman Padi .....	64
5.2.	Luas Tanam, Panen dan Produksi Tanaman Jagung .....	65
5.3.	Luas Tanam, Panen dan Produksi Kacang Tanah .....	66
5.4.	Luas Tanam, Panen dan Produksi Tanaman perkebunan .....	67
5.5.	Banyaknya Ternak Besar Per Desa .....	69
5.6.	Banyaknya Ternak Kecil Per Desa .....	70
5.7.	Banyaknya Ternak Unggas Per Desa .....	71
6.1.	Fasilitas Perdagangan per .....	72
6.2.	Fasilitas Keuangan per Desa .....	73
7.1.	Panjang Jalan Kecamatan Menurut Status Pengelola per desa(Km) .	74
7.2.	Jenis permukaan jalan per desa(Km) .....	75
7.3.	Banyaknya Alat Komunikasi per Desa .....	76
7.4.	Banyaknya Kendaraan Bermotor per desa .....	77
7.5.	Banyaknya Kendaraan Tidak Bermotor per desa .....	78
8.1.	Banyaknya Industri Menurut KULONasifikasi per Desa .....	79
8.2.	Banyaknya Industri kerajinan Rumah Tangga per Desa .....	80
8.3.	Banyaknya Pelanggan PLN, PDAM dan TELKOM perdesa .....	82
9.1.	Banyaknya Rumah Penduduk Menurut Jenis Dinding .....	83
9.2.	Banyaknya Rumah Penduduk Menurut Jenis Lantai .....	84
9.3.	Banyaknya Rumah Penduduk Menurut Jenis Atap .....	85
9.4.	Banyaknya sumber air minum, mandi dan cuci rumah tangga .....	86
9.5.	Banyaknya pelanggan listrik PLN dan Telepon per desa .....	87
9.5.	Banyaknya jamban yang di pakai di rumah tangga per desa .....	88



## PENJELASAN UMUM

Tanda-tanda, satuan-satuan, dan lain-lainnya yang digunakan dalam publikasi ini adalah sebagai berikut:

### 1. TANDA-TANDA/SYMBOLS

Data tidak tersedia	:	...
Tidak ada atau nol	:	—
Data dapat diabaikan	:	0
Tanda decimal:	:	,
Data tidak dapat ditampilkan	:	NA
Angka perkiraan	:	<sup>e</sup>
Angka sementara	:	<sup>x</sup>
Angka sangat sementara	:	<sup>xx</sup>
Angka diperbaiki	:	<sup>4</sup>

### 2. SATUAN

barel	:	158,99 liter = 1/6,2898 m <sup>3</sup>
hektar (ha)	:	10 000 m <sup>2</sup>
kilometer (km)	:	1 000 meter (m)
knot	:	1,8523 km/jam
kuintal	:	100 kg
KWh	:	1 000 Watt <i>hour</i>
MWh	:	1 000 KWh
liter (untuk beras)	:	0,80 kg
ons	:	28,31 gram
ton	:	1 000 kg

Satuan lain: buah, dus, butir, helai/lembar, kaleng, batang, pulsa, ton kilometer (ton-km), jam, menit, persen (%).

Perbedaan angka di belakang koma disebabkan oleh pembulatan angka.

## PENJELASAN TEKNIS

Publikasi Kecamatan Dalam Angka (KCA) Tahun 2016 ini merupakan kelanjutan publikasi tahun sebelumnya. Data yang disajikan meliputi keadaan geografis, pemerintahan, kependudukan, sosial, pertanian, Perhubungan, Industri, Lingkungan dan Perumahan.

KCA Tahun 2016 ini menyajikan beberapa tabulasi hasil Sensus Penduduk Tahun 2010 (SP2010). Diantaranya adalah data tentang penduduk menurut kelompok umur, pendidikan, pekerjaan, status perkawinan dan beberapa indikator perumahan.

Adapun penyajiannya dibagi dalam 9 bab sebagai berikut:

- Bab 1. Geografis terdiri dari beberapa tabel yang berisi data tentang luas wilayah, ketinggian masing-masing desa, penggunaan tanah dan jarak desa ke ibukota kecamatan.
- Bab 2. Pemerintahan, berisi tabel tentang struktur pemerintahan desa yang mencakup jumlah dusun, rukun warga (RW) dan rukun tetangga (RT).
- Bab 3. Kependudukan, meliputi informasi jumlah penduduk menurut jenis kelamin dan desa (bersumber dari proyeksi penduduk dan SP2010), kepadatan penduduk masing-masing desa, mutasi penduduk (lahir, mati, pindah dan datang) tetap mengacu pada hasil registrasi penduduk. Data jumlah penduduk menurut kelompok umur hasil proyeksi penduduk 2010 – 2035 dengan data dasar hasil sensus penduduk tahun 2010.
- Bab 4. Sosial, mengurai tentang data pendidikan meliputi jumlah sekolah, dari pra sekolah sampai dengan Sekolah Lanjutan Atas, jumlah murid dan gurunya masing-masing desa. Selain itu pada bab ini juga mengurai tentang data sektor kesehatan, meliputi jumlah tenaga, pengunjung dan sarana kesehatan. Dalam bab ini disajikan pula jumlah akseptor Keluarga Berencana (KB) baik yang masih aktif maupun yang baru

masing-masing desa. Kondisi sosial yang lain yang di sajikan dalam buku ini meliputi data banyaknya nikah, talak, cerai dan rujuk serta jumlah rumah tangga miskin dan penduduk miskin hasil dari Pendataan Program Perlindungan Sosial (PPLS -2008). Beberapa hasil tabulasi SP2010 yang disajikan dalam bab ini meliputi : kemampuan bahasa Indonesia, status sekolah dan ijazah tertinggi, status perkawinan, beberapa variabel ketenagakerjaan dan tabulasi beberapa variabel perumahan.

- Bab 5. Pertanian, data yang disajikan dalam bab ini meliputi luas tanam, luas panen dan produksi beberapa komoditas pertanian meliputi padi, jagung, ubi kayu, sayur-sayuran, buah-buahan. Selain itu, beberapa daerah yang mempunyai potensi tanaman perkebunan dan kehutanan juga dicakup dalam bab ini, selain juga beberapa daerah yang mempunyai potensi kelautan juga menyajikan jumlah produksinya.
- Bab 6. Perekonomian, menyajikan data sarana prasarana yang menunjang kegiatan pererekonomian.
- Bab 7. Perhubungan, beberapa data yang disajikan dalam bab ini diantaranya adalah kondisi jalan pada masing- masing desa. Sedangkan tabulasi hasil SP2010 meliputi rumah tangga menurut penguasaan alat komunikasi baik telepon maupun akses internet.
- Bab 8. Industri, menyajikan data industri unggulan yang ada pada masing-masing desa, namun penggalian sumber data yang kami peroleh masih memerlukan banyak kerja keras lagi.
- Bab 9. Lingkungan dan Perumahan, berisi kondisi perumahan dan infrastruktur penunjang diantaranya sanitasi lingkungan.

# GEOGRAFI

BAB

1



<https://probolinggokab.bps.go.id>

## I.1. LETAK GEOGRAFIS

Kecamatan Kraksaan sejak tahun 2015 telah ditetapkan sebagai ibukota Kabupaten Probolinggo. Penetapan ini diikuti dengan pembangunan gedung pemerintahan yang telah selesai dan sejak awal 2014 sudah dipergunakan. Kecamatan Kraksaan memiliki wilayah seluas 37,78 km<sup>2</sup> dengan batas-batas :

Utara : Selat Madura

Timur : Kecamatan Paiton dan Besuk

Selatan : Kecamatan Krejengan

Barat : Kecamatan Pajarakan

Ditinjau dari ketinggian diatas permukaan air laut, Kecamatan Kraksaan berada pada ketinggian 0 -25 meter.

Iklim di kawasan Kecamatan Kraksaan sebagaimana kecamatan lain di Kabupaten Probolinggo. Kecamatan Kraksaan beriklim tropis yang terbagi menjadi dua musim yakni musim penghujan dan musim kemarau. Musim penghujan terjadi pada bulan Oktober sampai April dan musim kemarau pada bulan April sampai Oktober.

Sedangkan iklim pada keadaan tahun 2015 di Kecamatan Kraksaan pada umumnya berpengaruh dengan curah hujan adalah sebagai berikut :

Curah hujan terbesar : 280 mmHg.

Curah hujan terkecil : 6 mmHg.

Curah hujan setahun : 974 mmHg.

Jumlah hari hujan : 44 hari

Temperatur udara di Kecamatan Kraksaan seperti kecamatan lainnya yang berketinggian  $\pm 0$  sampai 250 meter diatas permukaan air laut suhu udaranya relatif panas sebagaimana daerah dataran rendah pada umumnya yaitu antara 36 sampai 39 °C.

## I.2. Luas Wilayah Kecamatan per Desa (Ha)

Desa	Tanah Sawah	Tanah Kering	Jumlah
1. Kregenan	117,000	50,234	167,234
2. Rondokuning	130,791	41,080	171,871
3. Semampir	73,588	54,150	127,738
4. Bulu	142,000	170,400	312,400
5. Sidomukti	107,000	44,162	151,162
6. Kraksaan Wetan	77,100	83,545	160,645
7. Rangkang	63,820	68,891	132,711
8. Kandangjati Kulon	69,100	43,032	112,132
9. Kandangjati Wetan	108,000	35,369	143,369
10. Alas Sumur Kulon	173,963	144,312	318,275
11. Sumber Lele	148,093	43,872	191,965
12. Tamansari	92,095	32,800	124,895
13. Asembakor	157,897	149,676	307,573
14. Kebonagung	221,721	192,879	414,600
15. Sidopekso	154,000	65,641	219,641
16. Patokan	163,000	138,207	301,207
17. Asembagus	158,000	164,269	322,269
18. Kalibuntu	1,000	99,010	100,010
Jumlah 2015	2 158,168	1 621,529	3 779,697
Jumlah 2014	2 154,240	1 625,457	3 779,697
Jumlah 2013	2 109,302	1 670,395	3 779,697

Sumber data :Registrasi

## I.3. Luas Tanah Sawah per Desa (Ha)

Desa	Irigasi		Sederhana	Jumlah
	Teknis	1/2 Teknis		
1. Kregenan	117,000	-	-	117,000
2. Rondokuning	130,791	-	-	130,791
3. Semampir	73,588	-	-	73,588
4. Bulu	142,000	-	-	142,000
5. Sidomukti	107,000	-	-	107,000
6. Kraksaan Wetan	77,100	-	-	77,100
7. Rangkang	63,820	-	-	63,820
8. Kandangjati Kulon	69,100	-	-	69,100
9. Kandangjati Wetan	108,000	-	-	108,000
10. Alas Sumur Kulon	119,963	54,000	-	173,963
11. Sumber Lele	148,093	-	-	148,093
12. Tamansari	92,095	-	-	92,095
13. Asembakor	157,897	-	-	157,897
14. Kebonagung	221,721	-	-	221,721
15. Sidopekso	154,000	-	-	154,000
16. Patokan	163,000	-	-	163,000
17. Asembagus	138,000	20,000	-	158,000
18. Kalibuntu	-	-	1,000	1,000
Jumlah 2015	2 083,168	74,000	1,000	2 158,168
Jumlah 2014	2 069,775	84,465	1,000	2 155,240
Jumlah 2013	2 023,712	84,590	1,000	2 109,302

Sumber data :Registrasi

## I.4. Luas Tanah Kering per Desa (Ha)

Desa	Bangunan/ Pekarangan	Tegalan	Tambak	Kolam
1. Kregenan	12,500	32,000	-	-
2. Rondokuning	34,635	1,000	-	-
3. Semampir	48,150	-	-	-
4. Bulu	98,400	54,000	-	-
5. Sidomukti	35,700	4,000	-	-
6. Kraksaan Wetan	65,000	5,845	-	-
7. Rangkang	45,000	13,000	-	-
8. Kandangjati Kulon	41,782	-	-	-
9. Kandangjati Wetan	27,820	5,000	-	-
10. Alas Sumur Kulon	95,000	42,000	-	-
11. Sumber Lele	30,461	2,300	-	-
12. Tamansari	21,150	8,000	-	-
13. Asembakor	47,900	26,875	42,000	-
14. Kebonagung	53,000	4,000	126,000	-
15. Sidopekso	44,000	7,000	6,000	-
16. Patokan	74,200	13,557	39,500	-
17. Asembagus	39,000	3,500	117,000	-
18. Kalibuntu	28,600	-	66,000	-
Jumlah 2015	842,298	222,077	396,500	-
Jumlah 2014	823,029	252,420	408,500	-
Jumlah 2013	808,144	251,267	446,486	-

Sumber data :Registrasi



Lanjutan Tabel I.4.

Desa	Kuburan	Perkebunan Swasta	Lain-Lain	Jumlah
1. Kregenan	0,900	-	4,834	50,234
2. Rondokuning	0,500	-	5,000	41,080
3. Semampir	1,200	-	2,750	54,150
4. Bulu	3,000	12,000	3,000	170,400
5. Sidomukti	1,068	-	3,394	44,162
6. Kraksaan Wetan	3,500	-	9,109	83,545
7. Rangkang	2,000	-	8,891	68,891
8. Kandangjati Kulon	1,150	-	0,100	43,032
9. Kandangjati Wetan	0,800	-	1,840	35,369
10. Alas Sumur Kulon	7,010	-	0,302	144,312
11. Sumber Lele	1,830	3,800	5,481	43,872
12. Tamansari	1,050	-	2,600	32,800
13. Asembakor	0,750	6,000	26,151	149,676
14. Kebonagung	1,700	-	7,879	192,879
15. Sidopekso	3,000	-	4,441	65,641
16. Patokan	2,000	-	9,450	138,207
17. Asembagus	3,000	-	1,769	164,269
18. Kalibuntu	2,222	-	2,180	99,010
Jumlah 2015	36,680	21,800	99,171	1 621,529
Jumlah 2014	36,943	27,650	87,866	1 625,457
Jumlah 2013	31,690	30,351	102,457	1 670,395

Sumber data :Registrasi

## I.5. Luas Tanah Kering Menurut Status per Desa (Ha)

Desa	Tanah			
	Kas Desa	Bersertifikat	Belum Bersertifikat	Wakaf
1. Kregenan	15,830	7,300	104,000	1,000
2. Rondokuning	13,050	43,000	110,000	5,500
3. Semampir	15,485	28,700	73,930	1,500
4. Bulu	5,900	46,000	251,500	,500
5. Sidomukti	12,995	48,600	84,700	5,100
6. Kraksaan Wetan	5,546	21,300	125,575	,850
7. Rangkang	8,550	10,000	44,800	,350
8. Kandangjati Kulon	2,000	18,000	37,000	,300
9. Kandangjati Wetan	10,000	17,000	9,000	3,500
10. Alas Sumur Kulon	13,315	69,000	241,000	9,500
11. Sumber Lele	17,000	2,900	119,100	3,000
12. Tamansari	5,955	6,000	18,760	1,925
13. Asembakor	15,050	37,000	319,000	,155
14. Kebonagung	15,312	28,500	128,000	3,000
15. Sidopekso	12,750	23,000	193,000	1,500
16. Patokan	14,680	37,000	215,000	1,000
17. Asembagus	24,400	14,000	271,800	1,000
18. Kalibuntu	1,665	28,600	66,000	,400
Jumlah 2015	209,483	485,900	2 308,165	40,080
Jumlah 2014	212,438	485,921	2 384,243	40,080
Jumlah 2013	207,751	459,877	2 428,814	28,760

Sumber data :Registrasi

## I.6. Curah Hujan &amp; Hari Hujan per Bulan

Bulan	Curah Hujan	Hari Hujan
1. Januari	280	11
2. Februari	228	9
3. Maret	156	8
4. April	102	6
5. Mei	6	1
6. Juni	-	-
7. Juli	-	-
8. Agustus	5	1
9. September	-	-
10. Oktober	-	-
11. Nopember	-	-
12. Desember	197	8
Jumlah 2015	974	44
Jumlah 2014	960	57
Jumlah 2013	1 857	92

Sumber data : Dinas Pengairan Kec.

## I.7. Curah Hujan Terbesar, Terkecil dan Rata-rata Curah Hujan

---

Bulan	Curah Hujan	Hari Hujan
Terbesar	280	11
Terkecil	5	1
Rata-rata	22	3,7
Curah Hujan 1 Tahun	974	44

---

Sumber data : Dinas Pengairan Kec.



<https://probolinggokab.bps.go.id>

**II. PEMERINTAHAN****II.1. Banyaknya Dusun, RW dan RT per Desa**

Desa	Dusun	RW	RT
1. Kregenan	10	5	10
2. Rondokuning	4	4	8
3. Semampir	0	7	31
4. Bulu	7	7	30
5. Sidomukti	0	6	17
6. Kraksaan Wetan	0	7	22
7. Rangkang	2	2	7
8. Kandangjati Kulon	0	4	17
9. Kandangjati Wetan	2	3	11
10. Alas Sumur Kulon	5	8	32
11. Sumber Lele	2	3	7
12. Tamansari	2	2	6
13. Asembakor	4	4	7
14. Kebonagung	5	5	13
15. Sidopekso	6	6	22
16. Patokan	0	6	28
17. Asembagus	2	4	17
18. Kalibuntu	10	7	16
Jumlah 2015	61	90	301
Jumlah 2014	65	90	301
Jumlah 2013	63	89	300

Sumber data : Kantor Camat

## II.2. KULONasifikasi Desa Menurut Kriteria per Desa

Desa	Kasifikasi Desa		
	Swadaya	Swakarya	Swasembada
1. Kregenan	-	-	1
2. Rondokuning	-	-	1
3. Semampir	-	-	1
4. Bulu	-	-	1
5. Sidomukti	-	-	1
6. Kraksaan Wetan	-	-	1
7. Rangkang	-	-	1
8. Kandangjati Kulon	-	-	1
9. Kandangjati Wetan	-	-	1
10. Alas Sumur Kulon	-	-	1
11. Sumber Lele	-	-	1
12. Tamansari	-	-	1
13. Asembakor	-	-	1
14. Kebonagung	-	-	1
15. Sidopekso	-	-	1
16. Patokan	-	-	1
17. Asembagus	-	-	1
18. Kalibuntu	-	-	1
Jumlah 2015	-	-	18
Jumlah 2014	-	-	18
Jumlah 2013	-	-	18

Sumber data : Kantor Camat

## II.3. Kelengkapan Perangkat Pemerintahan Desa

Desa	Perangkat Desa				
	Kades/ Lurah	Sekdes/S eklur	Kasi Pemerth	Kasi Pembangun- an.	Kasi Perencana- an
1. Kregenan	1	1	1	1	1
2. Rondokuning	1	1	1	1	1
3. Semampir	1	1	1	1	1
4. Bulu	1	0	1	1	1
5. Sidomukti	1	1	0	0	0
6. Kraksaan Wetan	1	1	1	0	0
7. Rangkang	1	0	1	1	1
8. Kandangjati Kulon	1	1	1	0	0
9. Kandangjati Wetan	1	1	1	1	1
10. Alas Sumur Kulon	1	1	1	1	1
11. Sumber Lele	1	0	1	1	1
12. Tamansari	1	1	1	1	1
13. Asembakor	1	1	1	1	1
14. Kebonagung	1	1	1	1	1
15. Sidopekso	1	1	1	1	1
16. Patokan	1	1	1	1	0
17. Asembagus	1	1	1	1	1
18. Kalibuntu	1	1	1	1	1
Jumlah 2015	18	15	17	15	14
Jumlah 2014	18	17	18	16	13
Jumlah 2013	18	17	18	18	13

Sumber data : Kantor Camat



Lanjutan Tabel II.3

Desa	Perangkat Desa					
	Kaur Kesra	Kaur Keuangan	Kaur Umum	Kepala Dusun	Ketua RW	Ketua RT
1. Kregenan	1	1	1	9	5	10
2. Rondokuning	1	1	1	4	4	8
3. Semampir	0	1	1	0	7	31
4. Bulu	1	1	1	7	7	30
5. Sidomukti	0	1	0	0	6	17
6. Kraksaan Wetan	0	0	0	0	7	22
7. Rangkang	1	1	1	4	2	7
8. Kandangjati Kulon	1	0	0	0	4	17
9. Kandangjati Wetan	1	1	1	2	3	11
10. Alas Sumur Kulon	1	1	1	5	8	32
11. Sumber Lele	1	1	1	0	3	7
12. Tamansari	1	1	1	2	2	6
13. Asembakor	1	1	1	3	4	7
14. Kebonagung	1	1	1	2	5	13
15. Sidopekso	1	1	1	6	6	22
16. Patokan	0	0	1	0	6	28
17. Asembagus	1	1	1	2	4	17
18. Kalibuntu	1	1	1	10	7	16
Jumlah 2015	14	15	15	56	90	301
Jumlah 2014	13	16	14	58	90	301
Jumlah 2013	13	16	14	59	89	300

Sumber data : Kantor Camat

## II.4. Banyaknya Kantor di wilayah Kec. Kraksaan

Desa	Kantor	
	Pemerintahan	Non Pemerintahan
1. Kregenan	3	-
2. Rondokuning	2	-
3. Semampir	14	11
4. Bulu	1	8
5. Sidomukti	13	8
6. Kraksaan Wetan	6	7
7. Rangkang	2	4
8. Kandangjati Kulon	3	6
9. Kandangjati Wetan	1	1
10. Alas Sumur Kulon	3	1
11. Sumber Lele	3	3
12. Tamansari	1	0
13. Asembakor	3	1
14. Kebonagung	2	4
15. Sidopekso	1	0
16. Patokan	26	10
17. Asembagus	1	1
18. Kalibuntu	2	2
Jumlah 2015	87	67
Jumlah 2014	76	52
Jumlah 2013	76	44

Sumber data : Registrasi

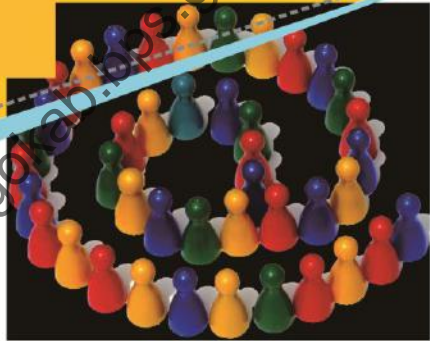

<https://probolinggoreg.go.id>

### III. KEPENDUDUKAN

#### III.1. Jumlah Penduduk dan Kepadatan per Desa Hasil Proyeksi

Desa	Luas (Km2)	Penduduk	Kepadatan
1. Kregenan	1,67	3.753	
2. Rondokuning	1,72	1.986	
3. Semampir	1,28	4.246	
4. Bulu	3,12	4.875	
5. Sidomukti	1,51	4.740	
6. Kraksaan Wetan	1,61	6.310	
7. Rangkang	1,33	2.546	
8. Kandangjati Kulon	1,12	2.189	
9. Kandangjati Wetan	1,43	1.648	
10. Alas Sumur Kulon	3,18	5.616	
11. Sumber Lele	1,92	1.571	
12. Tamansari	1,25	1.015	
13. Asembakor	3,08	2.548	
14. Kebonagung	4,15	3.778	
15. Sidopekso	2,20	4.010	
16. Patokan	3,01	7.754	
17. Asembagus	3,22	3.090	
18. Kalibuntu	1,00	7.419	
Jumlah 2015	37,80	69 094	
Jumlah 2014	37,80	68 784	1 820
Jumlah 2013	37,80	68 096	1 802

Sumber Data : Proyeksi Penduduk

## III.2. Jumlah Penduduk dan Kepadatan per Desa Hasil Registrasi

Desa	Luas (Km2)	Penduduk	Kepadatan
1. Kregen	1,67	3 991	2 386
2. Rondokuning	1,72	2 108	1 227
3. Semampir	1,28	3 588	2 809
4. Bulu	3,12	4 829	1 546
5. Sidomukti	1,51	4 394	2 907
6. Kraksaan Wetan	1,61	5 516	3 434
7. Rangkang	1,33	1 751	1 319
8. Kandangjati Kulon	1,12	2 384	2 126
9. Kandangjati Wetan	1,43	1 792	1 250
10. Alas Sumur Kulon	3,18	5 787	1 818
11. Sumber Lele	1,92	1 553	809
12. Tamansari	1,25	1 094	876
13. Asembakor	3,08	2 557	831
14. Kebonagung	4,15	4 835	1 166
15. Sidopekso	2,20	3 884	1 768
16. Patokan	3,01	6 635	2 203
17. Asembagus	3,22	3 228	1 002
18. Kalibuntu	1,00	8 499	8 499
Jumlah 2015	37,80	68 425	1 810
Jumlah 2014	37,80	66 554	1 761
Jumlah 2013	37,80	70 074	1 854

Sumber Data : Registrasi Penduduk

## III.3. Jumlah Rumahtangga dan Penduduk per Desa Hasil Proyeksi

Desa	Jumlah Rumah Tangga	Jumlah Penduduk	Rata-rata per RT
1. Kregenan		3.753	
2. Rondokuning		1.986	
3. Semampir		4.246	
4. Bulu		4.875	
5. Sidomukti		4.740	
6. Kraksaan Wetan		6.310	
7. Rangkang		2.546	
8. Kandangjati Kulon		2.189	
9. Kandangjati Wetan		1.648	
10. Alas Sumur Kulon		5.616	
11. Sumber Lele		1.571	
12. Tamansari		1.015	
13. Asembakor		2.548	
14. Kebonagung		3.778	
15. Sidopekso		4.010	
16. Patokan		7.754	
17. Asembagus		3.090	
18. Kalibuntu		7.419	
Jumlah 2015		69.094	
Jumlah 2014	20 126	68 784	3,4
Jumlah 2013	19 949	68 096	3,4

Sumber Data : Proyeksi Penduduk

## III.4. Jumlah Rumah tangga dan Penduduk per Desa Hasil Registrasi

Desa	Jumlah Kepala Keluarga	Jumlah Penduduk	Rata-rata per RT
1. Kregenan	1 214	3 991	3,3
2. Rondokuning	648	2 108	3,3
3. Semampir	1 105	3 588	3,2
4. Bulu	1 406	4 829	3,4
5. Sidomukti	1 308	4 394	3,4
6. Kraksaan Wetan	1 823	5 516	3,0
7. Rangkang	578	1 751	3,0
8. Kandangjati Kulon	708	2 384	3,4
9. Kandangjati Wetan	585	1 792	3,1
10. Alas Sumur Kulon	1 869	5 787	3,1
11. Sumber Lele	481	1 553	3,2
12. Tamansari	378	1 094	2,9
13. Asembakor	813	2 557	3,1
14. Kebonagung	1 104	4 835	4,4
15. Sidopekso	1 219	3 884	3,2
16. Patokan	2 018	6 635	3,3
17. Asembagus	1 026	3 228	3,1
18. Kalibuntu	2 505	8 499	3,4
Jumlah 2015	20 788	68 425	3,3
Jumlah 2014	20 318	66 554	3,3
Jumlah 2013	21 157	70 074	3,3

Sumber Data : Registrasi Penduduk

## III.5. Penduduk Menurut Jenis Kelamin Hasil Proyeksi

Desa	Laki-laki	Wanita	Jumlah
1. Kregenan	1 881	1 872	3 753
2. Rondokuning	966	1 020	1 986
3. Semampir	2 120	2 126	4 246
4. Bulu	2 389	2 486	4 875
5. Sidomukti	2 086	2 654	4 740
6. Kraksaan Wetan	3 006	3 304	6 310
7. Rangkang	1 107	1 439	2 546
8. Kandangjati Kulon	1 061	1 128	2 189
9. Kandangjati Wetan	809	839	1 648
10. Alas Sumur Kulon	2 718	2 898	5 616
11. Sumber Lele	809	762	1 571
12. Tamansari	519	496	1 015
13. Asembakor	1 233	1 315	2 548
14. Kebonagung	1 943	1 835	3 778
15. Sidopekso	1 951	2 059	4 010
16. Patokan	4 049	3 705	7 754
17. Asembagus	1 546	1 544	3 090
18. Kalibuntu	3 722	3 697	7 419
Jumlah 2015	33 915	35 179	69 094
Jumlah 2014	33 756	35 028	68 784
Jumlah 2013	33 441	34 655	68 096

Sumber Data : Proyeksi Penduduk



## III.6. Penduduk Menurut Jenis Kelamin &amp; Sex Ratio Hasil Registrasi

Desa	Laki-laki	Wanita	Jumlah	Sex Ratio
1. Kregen	1 999	1 992	3 991	100,35
2. Rondokuning	1 041	1 067	2 108	97,56
3. Semampir	1 813	1 775	3 588	102,14
4. Bulu	2 394	2 435	4 829	98,32
5. Sidomukti	2 150	2 244	4 394	95,81
6. Kraksaan Wetan	2 684	2 832	5 516	94,77
7. Rangkang	844	907	1 751	93,05
8. Kandangjati Kulon	1 154	1 230	2 384	93,82
9. Kandangjati Wetan	880	912	1 792	96,49
10. Alas Sumur Kulon	2 819	2 968	5 787	94,98
11. Sumber Lele	763	790	1 553	96,58
12. Tamansari	542	552	1 094	98,19
13. Asembakor	1 291	1 266	2 557	101,97
14. Kebonagung	1 861	2 974	4 835	62,58
15. Sidopekso	1 927	1 957	3 884	98,47
16. Patokan	3 237	3 398	6 635	95,26
17. Asembagus	1 600	1 628	3 228	98,28
18. Kalibuntu	4 216	4 283	8 499	98,44
Jumlah 2015	33 215	35 210	68 425	94,33
Jumlah 2014	32 830	33 724	66 554	97,35
Jumlah 2013	34 761	35 313	70 074	98,44

Sumber Data : Proyeksi Penduduk

## III.7. Angka Kelahiran Kasar per Desa

Desa	Penduduk Juni 2015	Jumlah Kelahiran	CBR
1. Kregen	3 792	50	13,19
2. Rondokuning	2 100	36	17,14
3. Semampir	3 580	60	16,76
4. Bulu	4 850	46	9,48
5. Sidomukti	4 330	58	13,39
6. Kraksaan Wetan	5 510	85	15,43
7. Rangkang	1 755	10	5,70
8. Kandangjati Kulon	2 278	37	16,24
9. Kandangjati Wetan	1 648	21	12,74
10. Alas Sumur Kulon	579	60	103,63
11. Sumber Lele	1 584	25	15,78
12. Tamansari	1 018	7	6,88
13. Asembakor	2 505	11	4,39
14. Kebonagung	3 689	18	4,88
15. Sidopekso	3 835	60	15,65
16. Patokan	6 648	82	12,33
17. Asembagus	3 306	24	7,26
18. Kalibuntu	8 480	32	3,77
Jumlah 2015	61 487	722	11,74
Jumlah 2014	67 055	780	11,63
Jumlah 2013	66 936	690	10,31

Sumber Data : Registrasi

## III.8. Angka Kematian Kasar per Desa

Desa	Penduduk Juni 2015	Jumlah Kematian	CDR
1. Kregenan	3 792	32	8,44
2. Rondokuning	2 100	21	10,00
3. Semampir	3 580	29	8,10
4. Bulu	4 850	28	5,77
5. Sidomukti	4 330	16	3,70
6. Kraksaan Wetan	5 510	24	4,36
7. Rangkang	1 755	8	4,56
8. Kandangjati Kulon	2 278	19	8,34
9. Kandangjati Wetan	1 648	23	13,96
10. Alas Sumur Kulon	579	49	84,63
11. Sumber Lele	1 584	10	6,31
12. Tamansari	1 018	3	2,95
13. Asembakor	2 505	6	2,40
14. Kebonagung	3 689	7	1,90
15. Sidopekso	3 835	21	5,48
16. Patokan	6 648	49	7,37
17. Asembagus	3 306	24	7,26
18. Kalibuntu	8 480	22	2,59
Jumlah 2015	61 487	391	6,36
Jumlah 2014	67 055	406	6,05
Jumlah 2013	66 936	436	6,51

Sumber Data : Registrasi

## III.9. Banyaknya Kejadian Migrasi per Desa

Desa	Datang		Pindah	
	L	P	L	P
1. Kregen	21	23	32	40
2. Rondokuning	18	22	11	11
3. Semampir	38	30	28	22
4. Bulu	32	28	37	51
5. Sidomukti	22	34	24	25
6. Kraksaan Wetan	24	29	31	36
7. Rangkang	4	4	2	1
8. Kandangjati Kulon	10	12	37	22
9. Kandangjati Wetan	6	7	10	8
10. Alas Sumur Kulon	13	19	15	21
11. Sumber Lele	24	28	9*	11
12. Tamansari	36	6	2	4
13. Asembakor	10	15	6	5
14. Kebonagung	34	28	10	9
15. Sidopekso	9	11	17	8
16. Patokan	46	50	67	57
17. Asembagus	14	11	12	17
18. Kalibuntu	24	16	27	32
Jumlah 2015	385	373	368	380
Jumlah 2014	366	350	365	347
Jumlah 2013	421	423	317	300

Sumber Data : Registrasi

III.10 Penduduk menurut kelompok Umur

Desa	0 - 4		5 - 9	
	L	P	L	P
1. Kregenan	139	132	192	164
2. Rondokuning	80	75	85	106
3. Semampir	193	154	233	210
4. Bulu	203	192	223	233
5. Sidomukti	171	201	169	207
6. Kraksaan Wetan	235	243	296	288
7. Rangkang	94	85	130	105
8. Kandangjati Kulon	95	105	144	100
9. Kandangjati Wetan	68	69	183	78
10. Alas Sumur Kulon	251	231	263	229
11. Sumber Lele	83	61	92	62
12. Tamansari	56	40	39	61
13. Asembakor	98	118	130	86
14. Kebonagung	168	159	220	144
15. Sidopekso	145	193	219	175
16. Patokan	261	206	153	272
17. Asembagus	155	101	106	119
18. Kalibuntu	267	266	324	331
Jumlah 2015	2 762	2 634	3 202	2 972
Jumlah 2014	2 749	2 623	3 187	2 960
Jumlah 2013	2 693	2 620	3 124	2 958

Sumber Data : Registrasi

Lanjutan Tabel III.10

Desa	10 - 14		15 - 19	
	L	P	L	P
1. Kregenan	153	143	125	127
2. Rondokuning	78	81	80	80
3. Semampir	183	172	168	166
4. Bulu	142	160	124	134
5. Sidomukti	233	313	240	322
6. Kraksaan Wetan	312	278	220	291
7. Rangkang	146	230	81	192
8. Kandangjati Kulon	99	86	82	75
9. Kandangjati Wetan	55	79	58	61
10. Alas Sumur Kulon	219	247	25	258
11. Sumber Lele	92	48	50	40
12. Tamansari	48	32	76	39
13. Asembakor	114	158	158	98
14. Kebonagung	142	156	172	125
15. Sidopekso	126	222	98	147
16. Patokan	419	363	396	486
17. Asembagus	155	133	119	119
18. Kalibuntu	334	316	335	332
Jumlah 2015	3 049	3 218	2 607	3 094
Jumlah 2014	3 035	3 204	2 595	3 080
Jumlah 2013	2 975	3 197	2 554	3 077

Sumber Data : Registrasi

Lanjutan Tabel III.10

Desa	20 - 24		25 - 29	
	L	P	L	P
1. Kregenan	173	146	169	154
2. Rondokuning	73	66	80	93
3. Semampir	198	197	193	213
4. Bulu	181	187	195	200
5. Sidomukti	163	183	170	190
6. Kraksaan Wetan	270	265	253	279
7. Rangkang	83	103	70	96
8. Kandangjati Kulon	66	78	89	112
9. Kandangjati Wetan	54	57	49	56
10. Alas Sumur Kulon	258	237	241	239
11. Sumber Lele	67	52	59	59
12. Tamansari	38	29	38	43
13. Asembakor	92	98	100	120
14. Kebonagung	144	111	166	180
15. Sidopekso	315	126	148	163
16. Patokan	335	264	391	339
17. Asembagus	137	101	134	123
18. Kalibuntu	372	352	375	345
Jumlah 2015	3 019	2 654	2 919	3 005
Jumlah 2014	3 005	2 642	2 905	2 992
Jumlah 2013	2 943	2 642	2 845	2 992

Sumber Data : Registrasi

Lanjutan Tabel III.10

Desa	30 - 34		35 - 39	
	L	P	L	P
1. Kregenan	186	156	162	166
2. Rondokuning	80	85	88	86
3. Semampir	162	176	166	172
4. Bulu	197	227	197*	220
5. Sidomukti	149	198	185	187
6. Kraksaan Wetan	255	236	248	269
7. Rangkang	79	112	79	108
8. Kandangjati Kulon	83	103	69	73
9. Kandangjati Wetan	57	76	49	54
10. Alas Sumur Kulon	269	254	249	189
11. Sumber Lele	65	62	67	135
12. Tamansari	30	36	39	33
13. Asembakor	111	113	91	95
14. Kebonagung	172	171	151	145
15. Sidopekso	158	197	192	197
16. Patokan	366	277	298	292
17. Asembagus	121	133	135	156
18. Kalibuntu	262	257	278	275
Jumlah 2015	2 802	2 871	2 693	2 853
Jumlah 2014	2 789	2 858	2 680	2 841
Jumlah 2013	2 728	2 855	2 624	2 839

Sumber Data : Registrasi



Lanjutan Tabel III.10

Desa	40 - 44		45 - 49	
	L	P	L	P
1. Kregenan	175	160	48	136
2. Rondokuning	79	85	72	85
3. Semampir	153	177	92	111
4. Bulu	214	214	272*	263
5. Sidomukti	161	177	151	182
6. Kraksaan Wetan	225	238	221	224
7. Rangkang	91	130	90	107
8. Kandangjati Kulon	77	84	79	78
9. Kandangjati Wetan	39	51	57	57
10. Alas Sumur Kulon	181	168	197	185
11. Sumber Lele	65	61	43	38
12. Tamansari	39	39	36	41
13. Asembakor	86	77	60	74
14. Kebonagung	169	134	138	134
15. Sidopekso	160	163	118	121
16. Patokan	445	353	309	257
17. Asembagus	132	133	101	107
18. Kalibuntu	260	267	272	236
Jumlah 2015	2 751	2 713	2 356	2 439
Jumlah 2014	2 738	2 701	2 345	2 428
Jumlah 2013	2 681	2 700	2 301	2 427

Sumber Data : Registrasi

Lanjutan Tabel III.10

Desa	50 - 54		55 - 59	
	L	P	L	P
1. Kregenan	121	119	95	75
2. Rondokuning	54	40	47	46
3. Semampir	133	115	104	85
4. Bulu	128	120	145	130
5. Sidomukti	97	205	110	108
6. Kraksaan Wetan	146	259	123	113
7. Rangkang	48	21	40	53
8. Kandangjati Kulon	61	84	47	42
9. Kandangjati Wetan	38	51	31	35
10. Alas Sumur Kulon	164	198	139	143
11. Sumber Lele	44	37	33	39
12. Tamansari	18	20	22	29
13. Asembakor	70	77	39	59
14. Kebonagung	112	114	69	106
15. Sidopekso	105	113	67	105
16. Patokan	222	156	163	154
17. Asembagus	71	73	70	85
18. Kalibuntu	179	188	149	161
Jumlah 2015	1 811	1 992	1 493	1 570
Jumlah 2014	1 802	1 983	1 486	1 563
Jumlah 2013	1 763	1 982	1 455	1 562

Sumber Data : Registrasi

Lanjutan Tabel III.10

Desa	60 - 64		65 - 69	
	L	P	L	P
1. Kregenan	64	61	26	46
2. Rondokuning	34	31	14	24
3. Semampir	59	53	39	48
4. Bulu	74	63	55	56
5. Sidomukti	56	73	39	44
6. Kraksaan Wetan	73	120	63	87
7. Rangkang	32	29	15	29
8. Kandangjati Kulon	34	37	16	32
9. Kandangjati Wetan	26	45	17	21
10. Alas Sumur Kulon	106	96	63	91
11. Sumber Lele	21	20	14	19
12. Tamansari	13	14	10	14
13. Asembakor	34	36	18	40
14. Kebonagung	58	54	25	34
15. Sidopekso	46	46	25	36
16. Patokan	119	93	84	80
17. Asembagus	47	56	26	41
18. Kalibuntu	137	115	93	112
Jumlah 2015	1 035	1 043	645	855
Jumlah 2014	1 030	1 039	642	851
Jumlah 2013	1 008	1 039	630	852

Sumber Data : Registrasi

Lanjutan Tabel III.10

Desa	70 - 74		75 +	
	L	P	L	P
1. Kregen an	21	51	32	37
2. Rondokuning	10	10	8	27
3. Semampir	19	30	26	48
4. Bulu	26	42	15	43
5. Sidomukti	17	32	24	32
6. Kraksaan Wetan	33	61	31	50
7. Rangkang	14	16	13	22
8. Kandangjati Kulon	10	13	10	21
9. Kandangjati Wetan	17	26	11	18
10. Alas Sumur Kulon	48	53	45	77
11. Sumber Lele	8	12	4	12
12. Tamansari	8	14	6	10
13. Asembakor	21	28	14	37
14. Kebonagung	22	25	15	43
15. Sidopekso	16	35	11	21
16. Patokan	44	50	46	63
17. Asembagus	16	23	20	40
18. Kalibuntu	55	86	32	59
Jumlah 2015	406	606	364	660
Jumlah 2014	404	604	362	657
Jumlah 2013	395	604	353	658

Sumber Data : Registrasi

## III.11 Penduduk Menurut Mata Pencaharian

Desa	Mata pencaharian					
	TNI/P olri	PNS	Petani	Buruh Tani	Buruh Industri	Pedagang
1. Kregen an	7	27	176	764	68	194
2. Rondokuning	0	11	216	221	38	38
3. Semampir	19	481	411	181	36	196
4. Bulu	11	210	132	190	81	184
5. Sidomukti	2	378	101	313	48	271
6. Kraksaan Wetan	16	298	161	83	241	637
7. Rangkang	0	12	150	111	48	112
8. Kandangjati Kulon	2	35	110	631	63	68
9. Kandangjati Wetan	1	9	12	621	8	54
10. Alas Sumur Kulon	0	31	447	1 511	92	102
11. Sumber Lele	2	76	153	12	23	100
12. Tamansari	0	7	186	471	7	21
13. Asembakor	1	9	173	486	18	96
14. Kebonagung	16	121	212	152	81	213
15. Sidopekso	6	176	251	751	81	88
16. Patokan	61	448	112	207	161	838
17. Asembagus	1	23	168	719	38	109
18. Kalibuntu	8	9	116	211	91	1 076
Jumlah 2015	153	2 361	3 287	7 635	1 223	4 397
Jumlah 2014	164	2 297	3 219	8 050	1 309	4 497
Jumlah 2013	171	2 745	2 988	9 385	1 828	4 566

Sumber Data : Registrasi

Lanjutan Tabel III.11

Desa	Mata pencaharian				
	Industri	Jasa Angkutan	Jasa	Pensiunan	Buruh Bangunan
	RT				
1. Kregenan	72	24	31	48	97
2. Rondokuning	2	4	16	8	42
3. Semampir	26	29	31	82	58
4. Bulu	12	51	28	35	46
5. Sidomukti	2	78	21	113	121
6. Kraksaan Wetan	7	187	43	82	25
7. Rangkang	69	15	16	6	26
8. Kandangjati Kulon	3	19	11	46	23
9. Kandangjati Wetan	1	3	8	11	15
10. Alas Sumur Kulon	28	22	10	16	35
11. Sumber Lele	2	6	7	22	18
12. Tamansari	15	9	3		13
13. Asembakor	18	16	13	3	12
14. Kebonagung	12	31	13	75	29
15. Sidopekso	3	16	11	58	15
16. Patokan	4	79	18	116	142
17. Asembagus	8	29	18	9	112
18. Kalibuntu	73	42	11	4	20
Jumlah 2015	357	660	309	734	849
Jumlah 2014	345	596	450	778	1 056
Jumlah 2013	319	833	493	760	1 757

Sumber Data : Registrasi

## III.12. Penduduk Menurut Pendidikan Yang Ditamatkan

Desa	Belum Tamat SD	Tidak Tamat SD	Tamat SD
1. Kregen	484	472	1 938
2. Rondokuning	141	142	862
3. Semampir	88	98	783
4. Bulu	107	113	1 506
5. Sidomukti	276	182	1 482
6. Kraksaan Wetan	226	302	2 236
7. Rangkang	94	60	663
8. Kandangjati Kulon	222	75	981
9. Kandangjati Wetan	63	118	958
10. Alas Sumur Kulon	226	491	21 863
11. Sumber Lele	72	137	402
12. Tamansari	60	98	641
13. Asembakor	226	425	1 161
14. Kebonagung	408	396	1 491
15. Sidopekso	191	321	1 755
16. Patokan	89	104	2 162
17. Asembagus	128	254	1 296
18. Kalibuntu	544	2 247	3 221
Jumlah 2015	3 645	6 035	45 401
Jumlah 2014	5 084	6 284	24 635
Jumlah 2013	6 494	7 403	24 639

Sumber Data : Registrasi

Lanjutan Tabel III.12.

Desa	Tamat SMP	Tamat SMA	Tamat Akademi/PT
1. Kregenan	592	442	63
2. Rondokuning	599	317	47
3. Semampir	1 041	936	642
4. Bulu	1 412	1 391	300
5. Sidomukti	1 342	791	321
6. Kraksaan Wetan	1 239	1 154	289
7. Rangkang	581	292	61
8. Kandangjati Kulon	556	424	126
9. Kandangjati Wetan	420	207	26
10. Alas Sumur Kulon	1 591	1 204	92
11. Sumber Lele	315	351	276
12. Tamansari	197	91	7
13. Asembakor	412	291	42
14. Kebonagung	1 346	876	218
15. Sidopekso	882	578	157
16. Patokan	2 007	1 677	595
17. Asembagus	776	721	53
18. Kalibuntu	1 289	1 126	72
Jumlah 2015	16 597	12 869	3 387
Jumlah 2014	15 494	11 781	2 876
Jumlah 2013	14 616	11 225	2 742

Sumber Data : Registrasi





#### IV. SOSIAL

##### IV.1. Banyaknya TK, Guru dan Murid

Desa	Lembaga	Guru	Murid
1. Kregenan	1	3	46
2. Rondokuning	1	4	60
3. Semampir	1	4	42
4. Bulu	1	4	43
5. Sidomukti	5	18	204
6. Kraksaan Wetan	3	18	162
7. Rangkang	2	11	69
8. Kandangjati Kulon	0	0	
9. Kandangjati Wetan	1	3	30
10. Alas Sumur Kulon	2	6	69
11. Sumber Lele	1	5	60
12. Tamansari	1	3	24
13. Asembakor	0	0	
14. Kebonagung	2	14	226
15. Sidopekso	1	5	46
16. Patokan	5	42	541
17. Asembagus	0	0	
18. Kalibuntu	2	9	52
Jumlah 2015	29	149	1 674
Jumlah 2014	27	154	1 544
Jumlah 2013	23	137	1 403

Sumber data : DIKNAS Kecamatan

## IV.2. Banyaknya SD, Guru dan Murid Menurut Status

Desa	Lembaga		Guru	Murid
	N	S		
1. Kregenan	2	-	18	260
2. Rondokuning	1	-	10	160
3. Semampir	4	-	36	422
4. Bulu	1	-	10	111
5. Sidomukti	2	1	35	377
6. Kraksaan Wetan	2	1	35	442
7. Rangkang	1	1	33	363
8. Kandangjati Kulon	2	-	21	232
9. Kandangjati Wetan	1	-	11	84
10. Alas Sumur Kulon	2	-	21	169
11. Sumber Lele	0	-	12	60
12. Tamansari	1	-	11	80
13. Asembakor	2	-	22	134
14. Kebonagung	2	1	50	424
15. Sidopekso	1	1	22	183
16. Patokan	3	3	94	1 475
17. Asembagus	1	-	10	123
18. Kalibuntu	3	-	44	732
Jumlah 2015	31	8	495	5 831
Jumlah 2014	30	8	476	6 009
Jumlah 2013	30	8	471	6 073

Sumber data : DIKNAS Kecamatan

## IV.3. Banyaknya SLTP, Guru dan Murid Menurut Status

Desa	Lembaga		Guru	Murid
	N	S		
1. Kregenan	-	-	-	-
2. Rondokuning	-	-	-	-
3. Semampir	-	1	11	120
4. Bulu	-	-	-	-
5. Sidomukti	1	3	84	1 053
6. Kraksaan Wetan	-	1	23	73
7. Rangkang	-	2	34	177
8. Kandangjati Kulon	-	-	-	-
9. Kandangjati Wetan	-	-	-	-
10. Alas Sumur Kulon	1	-	15	146
11. Sumber Lele	-	1	16	54
12. Tamansari	-	-	-	-
13. Asembakor	1	-	16	108
14. Kebonagung	-	-	-	-
15. Sidopekso	-	1	15	99
16. Patokan	1	2	84	1 287
17. Asembagus	-	-	-	-
18. Kalibuntu	-	-	-	-
Jumlah 2015	4	11	287	3 117
Jumlah 2014	4	9	265	3 019
Jumlah 2013	4	7	244	2 757

Sumber data : DIKNAS Kecamatan

## IV.4. Banyaknya SLTA/SMK , Guru dan Murid Menurut Status

Desa	Lembaga		Guru	Murid
	N	S		
1. Kregenan	-	-	-	-
2. Rondokuning	-	-	-	-
3. Semampir	-	-	-	-
4. Bulu	-	-	-	-
5. Sidomukti	2	3	2 074	2 555
6. Kraksaan Wetan	-	2	80	834
7. Rangkang	-	1	21	142
8. Kandangjati Kulon	-	-	-	-
9. Kandangjati Wetan	-	-	-	-
10. Alas Sumur Kulon	-	-	-	-
11. Sumber Lele	-	1	15	43
12. Tamansari	-	-	-	-
13. Asembakor	-	-	-	-
14. Kebonagung	-	-	-	-
15. Sidopekso	-	1	14	67
16. Patokan	1	1	54	1 256
17. Asembagus	-	-	-	-
18. Kalibuntu	-	-	-	-
Jumlah 2015	3	9	2 258	4 897
Jumlah 2014	3	9	344	4 146
Jumlah 2013	3	9	398	4 814

Sumber data : DIKNAS Kecamatan

## IV.5. Banyaknya Raudlatul Atfal (RA), Guru dan Murid

Desa	Lembaga	Guru	Murid
1. Kregenan	1	4	30
2. Rondokuning	1	4	44
3. Semampir	0	0	0
4. Bulu	1	7	54
5. Sidomukti	1	10	115
6. Kraksaan Wetan	1	6	62
7. Rangkap	0	0	0
8. Kandangjati Kulon	1	7	107
9. Kandangjati Wetan	0	0	-
10. Alas Sumur Kulon	3	13	209
11. Sumber Lele	0	0	0
12. Tamansari	0	0	0
13. Asembakor	2	6	38
14. Kebonagung	1	4	32
15. Sidopekso	1	5	56
16. Patokan	2	10	72
17. Asembagus	1	6	63
18. Kalibuntu	1	6	67
Jumlah 2015	17	88	949
Jumlah 2014	17	84	801
Jumlah 2013	17	87	1 042

Sumber data : DIKNAS Kecamatan

## IV.6. Banyaknya Madrasah Ibtida'iyah (MI), Guru dan Murid

Desa	MI		Guru	Murid
	N	S		
1. Kregenan	-	0	0	0
2. Rondokuning	-	1	17	106
3. Semampir	-	0	0	0
4. Bulu	-	1	12	90
5. Sidomukti	-	1	11	53
6. Kraksaan Wetan	-	0	0	0
7. Rangkang	-	1	13	126
8. Kandangjati Kulon	-	1	17	188
9. Kandangjati Wetan	-	0	0	0
10. Alas Sumur Kulon	-	2	31	356
11. Sumber Lele	-	0	0	0
12. Tamansari	-	0	0	0
13. Asembakor	-	1	11	83
14. Kebonagung	-	1	11	77
15. Sidopekso	-	0	0	0
16. Patokan	-	3	63	882
17. Asembagus	-	1	12	34
18. Kalibuntu	-	1	13	154
Jumlah 2015	-	14	211	2 149
Jumlah 2014	-	14	208	1 948
Jumlah 2013	-	16	217	2 033

Sumber data : DIKNAS Kecamatan

## IV.7. Banyaknya Madrasah Tsanawiyah (MTs), Guru dan Murid

Desa	MTs		Guru	Murid
	N	S		
1. Kregenan	-	-	-	-
2. Rondokuning	-	1	16	26
3. Semampir	-	-	-	-
4. Bulu	-	-	-	-
5. Sidomukti	-	2	60	543
6. Kraksaan Wetan	-	1	18	144
7. Rangkang	-	1	33	452
8. Kandangjati Kulon	-	-	-	-
9. Kandangjati Wetan	-	-	-	-
10. Alas Sumur Kulon	-	1	41	333
11. Sumber Lele	-	-	-	-
12. Tamansari	-	-	-	-
13. Asembakor	-	1	13	43
14. Kebonagung	-	1	19	60
15. Sidopekso	-	1	16	88
16. Patokan	-	2	35	648
17. Asembagus	-	-	-	-
18. Kalibuntu	-	1	11	91
Jumlah 2015	-	12	262	2 428
Jumlah 2014	-	12	228	4 302
Jumlah 2013	-	12	235	2 077

Sumber data : DIKNAS Kecamatan



## IV.8. Banyaknya Madrasah Aliyah (MA), Guru dan Murid

Desa	MA		Guru	Murid
	N	S		
1. Kregenan	-	-	-	-
2. Rondokuning	-	-	-	-
3. Semampir	-	-	-	-
4. Bulu	-	-	-	-
5. Sidomukti	-	2	69	764
6. Kraksaan Wetan	-	1	20	154
7. Rangkang	-	1	25	171
8. Kandangjati Kulon	-	-	-	-
9. Kandangjati Wetan	-	-	-	-
10. Alas Sumur Kulon	-	1	24	174
11. Sumber Lele	-	-	-	-
12. Tamansari	-	-	-	-
13. Asembakor	-	-	-	-
14. Kebonagung	-	1	18	79
15. Sidopekso	-	1	21	70
16. Patokan	-	1	69	574
17. Asembagus	-	-	-	-
18. Kalibuntu	-	1	14	81
Jumlah 2015	-	9	260	2 067
Jumlah 2014	-	9	223	1 204
Jumlah 2013	-	9	232	1 373

Sumber data : DIKNAS Kecamatan

## IV.9. Banyaknya Akademi, Dosen dan Mahasiswa per desa

Desa	Lembaga	Dosen	Mahasiswa
1. Kregenan	-	-	-
2. Rondokuning	-	-	-
3. Semampir	1	59	1 411
4. Bulu	-	-	-
5. Sidomukti	-	-	-
6. Kraksaan Wetan	-	-	-
7. Rangkang	-	-	-
8. Kandangjati Kulon	-	-	-
9. Kandangjati Wetan	-	-	-
10. Alas Sumur Kulon	-	-	-
11. Sumber Lele	-	-	-
12. Tamansari	-	-	-
13. Asembakor	-	-	-
14. Kebonagung	-	-	-
15. Sidopekso	-	-	-
16. Patokan	-	-	-
17. Asembagus	-	-	-
18. Kalibuntu	-	-	-
Jumlah 2015	1	59	1 411
Jumlah 2014	1	58	1 493
Jumlah 2013	1	56	1 402

Sumber data : DIKNAS Kecamatan

## IV.10. Banyaknya Ponpes, Ustads dan Santri per desa

Desa	Ponpes	Ustads	Santri
1. Kregenan	-	-	-
2. Rondokuning	1	15	342
3. Semampir	-	-	-
4. Bulu	1	12	126
5. Sidomukti	2	32	603
6. Kraksaan Wetan	1	28	464
7. Rangkap	3	51	612
8. Kandangjati Kulon	-	-	-
9. Kandangjati Wetan	-	-	-
10. Alas Sumur Kulon	1	20	398
11. Sumber Lele	-	-	-
12. Tamansari	-	-	-
13. Asembakor	-	-	-
14. Kebonagung	1	41	401
15. Sidopekso	1	20	201
16. Patokan	5	67	1 321
17. Asembagus	2	12	156
18. Kalibuntu	-	-	-
Jumlah 2015	18	298	4 624
Jumlah 2014	18	298	4 456
Jumlah 2013	18	298	4 624

Sumber data : DIKNAS Kecamatan

## IV.11 Partisipasi Sekolah Penduduk Usia Sekolah per desa

Desa	Umur 7-12		Jumlah
	Sekolah	Tidak Sekolah	
1. Kregenan	260	-	260
2. Rondokuning	266	-	266
3. Semampir	422	-	422
4. Bulu	163	-	163
5. Sidomukti	462	-	462
6. Kraksaan Wetan	517	-	517
7. Rangkap	252	-	252
8. Kandangjati Kulon	420	-	420
9. Kandangjati Wetan	94	-	94
10. Alas Sumur Kulon	523	2	525
11. Sumber Lele	106	-	106
12. Tamansari	80	-	80
13. Asembakor	213	-	213
14. Kebonagung	413	-	413
15. Sidopekso	183	2	185
16. Patokan	1 952	-	1 952
17. Asembagus	156	-	156
18. Kalibuntu	936	9	945
Jumlah 2015	7 418	13	7 431
Jumlah 2014	7 232	0	7 232
Jumlah 2013	8 212	19	8 231

Sumber data : Diknas Kecamatan

Lanjutan Tabel IV.11

Desa	Umur 13-15		
	Sekolah	Tidak Sekolah	Jumlah
1. Kregenan	112	22	134
2. Rondokuning	120	12	132
3. Semampir	245	2	247
4. Bulu	298	12	310
5. Sidomukti	312	2	314
6. Kraksaan Wetan	364	12	376
7. Rangkap	115	11	126
8. Kandangjati Kulon	142	7	149
9. Kandangjati Wetan	102	13	115
10. Alas Sumur Kulon	375	53	428
11. Sumber Lele	104	11	115
12. Tamansari	88	25	113
13. Asembakor	203	36	239
14. Kebonagung	210	42	252
15. Sidopekso	298	67	365
16. Patokan	411	84	495
17. Asembagus	152	77	229
18. Kalibuntu	423	315	738
Jumlah 2015	4 074	803	4 877
Jumlah 2014	4 036	580	4 616
Jumlah 2013	4 183	1 029	5 212

Sumber data : Diknas Kecamatan

Lanjutan Tabel IV.11

Desa	Umur 16-18		
	Sekolah	Tidak Sekolah	Jumlah
1. Kregenan	87	84	171
2. Rondokuning	92	32	176
3. Semampir	142	11	133
4. Bulu	212	34	232
5. Sidomukti	236	22	187
6. Kraksaan Wetan	301	26	310
7. Rangkang	88	11	103
8. Kandangjati Kulon	114	18	133
9. Kandangjati Wetan	89	42	99
10. Alas Sumur Kulon	211	101	330
11. Sumber Lele	64	15	92
12. Tamansari	65	56	97
13. Asembakor	143	46	159
14. Kebonagung	126	41	190
15. Sidopekso	153	52	208
16. Patokan	402	61	459
17. Asembagus	246	34	250
18. Kalibuntu	210	214	564
Jumlah 2015	2 981	900	3 881
Jumlah 2014	2 871	1 006	3 877
Jumlah 2013	2 554	1 377	3 980

Sumber data : Diknas Kecamatan

## IV.12. Fasilitas Kesehatan Per Desa

Desa	Rumah Sakit		Puskes mas	Pustu	Ponkes des	Polinde s
	Umum	Bersalin				
1. Kregenan	-	-	-	1	-	-
2. Rondokuning	-	-	-	-	-	1
3. Semampir	-	-	-	-	-	1
4. Bulu	-	1	-	-	-	1
5. Sidomukti	-	-	-	-	-	1
6. Kraksaan Wetan	-	-	-	-	-	1
7. Rangkap	-	-	-	-	-	1
8. Kandangjati Kulon	1	1	-	-	-	1
9. Kandangjati Wetan	-	-	-	-	-	1
10. Alas Sumur Kulon	-	-	-	1	-	1
11. Sumber Lele	1	-	1	-	-	1
12. Tamansari	-	-	-	-	1	-
13. Asembakor	-	-	-	1	-	-
14. Kebonagung	-	-	-	-	-	1
15. Sidopekso	-	-	-	-	-	1
16. Patokan	-	1	-	-	-	1
17. Asembagus	-	-	-	-	-	1
18. Kalibuntu	-	-	-	1	-	-
Jumlah 2015	2	3	1	4	1	14
Jumlah 2014	2	2	1	4	2	16
Jumlah 2013	2	2	1	4	2	13

Sumber data : Puskesmas

Lanjutan Tabel IV.12

Desa	Praktek Dokter	Posyandu	POS KB	Dokter
1. Kregenan	-	4	1	-
2. Rondokuning	-	4	1	-
3. Semampir	2	4	1	2
4. Bulu	-	5	1	-
5. Sidomukti	3	4	1	3
6. Kraksaan Wetan	1	7	1	1
7. Rangkang	-	2	1	-
8. Kandangjati Kulon	-	4	1	6
9. Kandangjati Wetan	-	3	1	-
10. Alas Sumur Kulon	-	4	1	-
11. Sumber Lele	-	2	1	-
12. Tamansari	-	2	1	-
13. Asembakor	-	4	1	-
14. Kebonagung	4	4	1	4
15. Sidopekso	1	5	1	1
16. Patokan	5	5	1	5
17. Asembagus	-	4	1	-
18. Kalibuntu	-	5	1	-
Jumlah 2015	16	72	18	22
Jumlah 2014	14	72	18	17
Jumlah 2013	16	72	18	32

Sumber data : Puskesmas



Lanjutan Tabel IV.12

Desa	Perawat	Bidan	Bidan Desa	Dukun Bayi
1. Kregenan	1	-	1	1
2. Rondokuning	-	1	1	-
3. Semampir	-	1	1	-
4. Bulu	-	4	1	1
5. Sidomukti	-	2	1	1
6. Kraksaan Wetan	-	4	1	1
7. Rangkang	-	1	1	2
8. Kandangjati Kulon	-	4	1	1
9. Kandangjati Wetan	-	-	1	-
10. Alas Sumur Kulon	1	-	1	7
11. Sumber Lele	-	2	-	-
12. Tamansari	1	-	1	-
13. Asembakor	1	-	1	3
14. Kebonagung	-	3	1	-
15. Sidopekso	-	3	1	-
16. Patokan	-	3	1	1
17. Asembagus	-	-	1	-
18. Kalibuntu	1	1	1	3
Jumlah 2015	5	29	17	21
Jumlah 2014	6	23	18	15
Jumlah 2013	4	29	17	21

Sumber data : Puskesmas

## IV.13. Banyaknya Pasien yang berobat ke Puskesmas per Bulan

Bulan	Askes	Umum	Jumlah
Januari	219	790	1 009
Pebruari	193	787	980
Maret	170	850	1 020
April	176	836	1 012
Mei	133	749	882
Juni	160	736	896
Juli	128	593	721
Agustus	134	872	1 006
September	166	791	957
Oktober	132	782	914
Nopember	142	824	966
Desember	151	832	983
Jumlah 2015	1 904	9 442	11 346
Jumlah 2014	1 611	24 516	26 127
Jumlah 2013	2 117	15 084	17 201

Sumber data : Puskesmas

## IV.14. Banyaknya Pasien yang berobat ke Puskesmas

Bulan	Jenis Penyakit		
	Asma	Pegal Linu	Diare
Januari	6	8	41
Pebruari	78	2	36
Maret	67	2	36
April	80	2	35
Mei	79	2	45
Juni	112	2	45
Juli	115	2	36
Agustus	124	2	49
September	91	9	37
Oktober	86	3	42
Nopember	96	1	39
Desember	92	2	40
Jumlah 2015	1 026	37	481
Jumlah 2014	379	562	214
Jumlah 2013	474	732	275

Sumber data : Puskesmas

Lanjutan tabel IV.14.

Bulan	Jenis Penyakit		
	Mata	ISPA	Tek Darah Tinggi
Januari	14	47	54
Pebruari	13	57	78
Maret	15	72	83
April	2	121	67
Mei	4	104	66
Juni	20	90	114
Juli	8	26	78
Agustus	13	84	7
September	11	71	100
Oktober	7	87	92
Nopember	10	56	70
Desember	13	47	84
Jumlah 2015	130	862	893
Jumlah 2014	347	3 414	689
Jumlah 2013	677	2 975	659

Sumber data : Puskesmas

Lanjutan tabel IV.14.

Bulan	Jenis Penyakit		Jumlah
	Gatal	Lainya	
Januari	30	1 668	1 868
Pebruari	49	1 633	1 946
Maret	67	1 668	2 010
April	48	1 632	1 987
Mei	50	1 409	1 759
Juni	56	1 521	1 960
Juli	46	1 157	1 468
Agustus	55	1 672	2 006
September	74	1 485	1 878
Oktober	63	1 648	2 028
Nopember	73	1 682	2 027
Desember	52	1 697	2 027
Jumlah 2015	663	18 872	22 964
Jumlah 2014	1 222	19 199	26 039
Jumlah 2013	965	7 175	13 932

Sumber data : Puskesmas

## IV.15. Pencapaian Peserta KB Aktif Menurut Jenis Kontrasepsi

Desa	PUS	Jenis Kontrasepsi		
		IUD	MOW	MOP
1. Kregenan	777	121	79	-
2. Rondokuning	493	90	34	-
3. Semampir	759	151	80	7
4. Bulu	943	176	111	13
5. Sidomukti	871	144	104	5
6. Kraksaan Wetan	1 212	181	113	5
7. Rangkang	448	85	52	6
8. Kandangjati Kulon	389	106	66	1
9. Kandangjati Wetan	412	108	25	1
10. Alas Sumur Kulon	1 334	152	108	4
11. Sumber Lele	327	80	41	4
12. Tamansari	278	58	27	1
13. Asembakor	626	90	91	3
14. Kebonagung	759	150	72	6
15. Sidopekso	904	147	58	3
16. Patokan	1 753	209	140	4
17. Asembagus	694	118	64	16
18. Kalibuntu	1 794	154	129	6
Jumlah 2015	14 773	2 320	1 394	85
Jumlah 2014	14 710	1 147	918	55
Jumlah 2013	15 025	1 700	1 393	89

Sumber data : PLKB Kecamatan

Lanjutan Tabel IV.15.

Desa	Jenis Kontrasepsi				Jumlah
	IMPLAN	SUNTIK	PIL	Kondom	
1. KREGANAN	95	332	243	3	873
2. RONDOKUNING	89	227	56	10	506
3. SEMAMPIR	80	318	92	8	736
4. BULU	81	386	143	2	912
5. SIDOMUKTI	57	380	81	9	780
6. KRAKSAAN WETAN	52	467	209	9	1 036
7. RANGKANG	63	179	47	6	438
8. KANDANGJATI KULON	32	146	51	6	408
9. KANDANGJATI WETAN	64	148	46	8	400
10. ALAS SUMUR KULON	104	421	306	8	1 103
11. SUMBER LELE	14	58	46	7	250
12. TAMANSARI	30	154	28	7	305
13. ASEMBAKOR	43	251	117	6	601
14. KEBONAGUNG	77	248	107	8	668
15. SIDOPEKSO	55	365	153	9	790
16. PATOKAN	96	695	289	9	1 442
17. ASEMBAGUS	77	304	48	6	633
18. KALIBUNTU	87	667	428	9	1 480
Jumlah 2015	1 196	5 746	2 490	130	13 361
Jumlah 2014	1 658	2 717	1 610	236	8 341
Jumlah 2013	1 096	4 486	2 232	80	11 076

Sumber data : PLKB Kecamatan

## IV.16. Banyak Peserta Keluarga Berencana Baru per desa tahun 2013

Desa	Perkiraan Peminat	Pencapaian Jenis Kontrasepsi			
		IUD	MOW	MOP	IMPLAN
1. KREGANAN	112	6	1	-	18
2. RONDOKUNING	132	5	1		
3. SEMAMPIR	151	23	3		1
4. BULU	132	38	3	2	5
5. SIDOMUKTI	126	24	3	-	4
6. KRAKSAAN WETAN	153	37	6	-	10
7. RANGKANG	131	5		-	4
8. KANDANGJATI KULON	147	12	4	1	1
9. KANDANGJATI WETAN	143	9		-	3
10. ALAS SUMUR KULON	157	16	2	-	5
11. SUMBER LELE	147	16		-	8
12. TAMANSARI	154	4		-	
13. ASEMPAKOR	134	2	3	-	9
14. KEBONAGUNG	141	21	1	-	2
15. SIDOPEKSO	151	18		-	5
16. PATOKAN	142	46	2	-	10
17. ASEMPAGUS	158	4		-	3
18. KALIBUNTU	154	11	5	-	3
Jumlah 2015	2 565	297	34	3	91
Jumlah 2014	2 635	741	42	2	246
Jumlah 2013	2 614	737	47	2	207

Sumber data : PLKB Kecamatan



Lanjutan tabel IV.16.

Desa	Pencapaian Jenis Kontrasepsi			Jumlah
	SUNTIK	PIL	Kondom	
1. KREGANAN	46	27	2	100
2. RONDOKUNING	28	15	3	52
3. SEMAMPIR	83	23	5	138
4. BULU	79	26	6	159
5. SIDOMUKTI	78	21	4	134
6. KRAKSAAN WETAN	72	23	5	153
7. RANGKANG	19	16	3	47
8. KANDANGJATI KULON	47	18	5	88
9. KANDANGJATI WETAN	46	11	2	71
10. ALAS SUMUR KULON	116	28	3	170
11. SUMBER LELE	33	15	3	75
12. TAMANSARI	23	5	3	35
13. ASEMBAKOR	30	21	3	68
14. KEBONAGUNG	88	26	2	140
15. SIDOPEKSO	69	22	3	117
16. PATOKAN	120	45	9	232
17. ASEMBAGUS	76	16	4	103
18. KALIBUNTU	142	68	4	233
Jumlah 2015	1 195	426	69	2 115
Jumlah 2014	2 782	1 548	371	5 732
Jumlah 2013	2 697	1 452	322	5 464

Sumber data : PLKB Kecamatan

## IV.17. Banyaknya Keluarga menurut Tahap Kesejahteraan per desa

Desa	Pra KS	KS I	KS II	KS III	KS III Plus
1. KREGANAN	478	145	204	351	26
2. RONDOKUNING	115	198	86	200	1
3. SEMAMPIR	172	276	338	369	101
4. BULU	247	389	377	516	28
5. SIDOMUKTI	154	215	411	472	47
6. KRAKSAAN WETAN	107	475	563	509	145
7. RANGKANG	233	184	155	28	5
8. KANDANGJATI KULON	83	99	209	180	22
9. KANDANGJATI WETAN	232	130	180	26	8
10. ALAS SUMUR KULON	576	747	313	304	19
11. SUMBER LELE	85	174	48	93	4
12. TAMANSARI	130	76	62	62	39
13. ASEMBAKOR	222	237	125	84	42
14. KEBONAGUNG	249	210	132	350	138
15. SIDOPEKSO	295	348	156	299	46
16. PATOKAN	623	720	704	758	192
17. ASEMBAGUS	168	312	352	169	2
18. KALIBUNTU	944	1 031	808	677	58
Jumlah 2015	5 113	5 966	5 223	5 447	923
Jumlah 2014	5 596	4 813	5 622	4 112	910
Jumlah 2013	5 113	5 966	5 223	5 447	9 236

Sumber data : PLKB Kecamatan

## IV.18. Kejadian Nikah, Talak, Rujuk,dan Cerai Per Desa

Desa	Banyaknya Kejadian			
	Nikah	Talak	Rujuk	Cerai
1. KREGANAN	27	1	1	6
2. RONDOKUNING	12	1	-	-
3. SEMAMPIR	27	2	-	7
4. BULU	36	5	-	2
5. SIDOMUKTI	23	-	-	-
6. KRAKSAAN WETAN	45	2	-	1
7. RANGKANG	14	1	-	3
8. KANDANGJATI KULON	17	-	-	6
9. KANDANGJATI WETAN	7	-	-	2
10. ALAS SUMUR KULON	40	-	-	-
11. SUMBER LELE	7	-	-	-
12. TAMANSARI	9	-	-	1
13. ASEMAKOR	23	-	-	5
14. KEBONAGUNG	27	-	-	-
15. SIDOPEKSO	34	2	-	-
16. PATOKAN	58	-	1	-
17. ASEMBAGUS	36	-	-	3
18. KALIBUNTU	63	1	-	1
Jumlah 2015	505	15	2	37
Jumlah 2014	513	6	-	41
Jumlah 2013	537	15	-	37

Sumber data : KUA

## IV.19. Penduduk Menurut Agama Yang Dianut Per Desa

Desa	Agama					Jumlah
	Islam	Katolik	Kristen	Hindu	Budha	
1. KREGANAN	3 991	-	-	-	-	3 991
2. RONDOKUNING	2 108	-	-	-	-	2 108
3. SEMAMPIR	3 368	136	69	4	11	3 588
4. BULU	4 773	7	20	10	19	4 829
5. SIDOMUKTI	4 179	73	92	1	49	4 394
6. KRAKSAAN WETAN	4 563	148	405	139	261	5 516
7. RANGKANG	1 751	-	-	-	-	1 751
8. KANDANGJATI KULON	2 344	20	20	-	-	2 384
9. KANDANGJATI WETAN	1 792	-	-	-	-	1 792
10. ALAS SUMUR KULON	5 782	-	5	-	-	5 787
11. SUMBER LELE	1 453	42	51	-	7	1 553
12. TAMANSARI	1 094	-	-	-	-	1 094
13. ASEMBAKOR	2 545	12	-	-	-	2 557
14. KEBONAGUNG	4 320	239	198	12	66	4 835
15. SIDOPEKSO	3 833	51	-	-	-	3 884
16. PATOKAN	6 437	75	113	3	7	6 635
17. ASEMBAGUS	3 227	1	-	-	-	3 228
18. KALIBUNTU	8 499	-	-	-	-	8 499
Jumlah 2015	66 059	804	973	169	420	68 425
Jumlah 2014	64 535	597	924	148	350	66 554
Jumlah 2013	66 865	537	832	81	146	68 461

Sumber data : KUA

## IV.20. Banyaknya Tempat Ibadah Menurut Jenis per Desa

Desa	Masjid	Langgar	Gereja	Pura
1. KREGANAN	3	35	-	-
2. RONDOKUNING	2	17	-	-
3. SEMAMPIR	3	25	-	-
4. BULU	5	34	-	-
5. SIDOMUKTI	3	22	2	-
6. KRAKSAAN WETAN	2	24	-	-
7. RANGKANG	3	24	-	-
8. KANDANGJATI KULON	1	12	-	-
9. KANDANGJATI WETAN	1	14	-	-
10. ALAS SUMUR KULON	3	35	-	-
11. SUMBER LELE	2	11	-	-
12. TAMANSARI	1	11	-	-
13. ASEMBAKOR	3	18	-	-
14. KEBONAGUNG	4	15	-	-
15. SIDOPEKSO	3	24	-	-
16. PATOKAN	6	33	-	-
17. ASEMBAGUS	1	11	-	-
18. KALIBUNTU	2	27	-	-
Jumlah 2015	48	392	2	-
Jumlah 2014	48	396	3	-
Jumlah 2013	45	367	3	-

Sumber data : KUA

## IV.21. Banyaknya Jama'ah Haji Tahun 2015

Desa	Laki-laki	Perempuan	Jumlah
1. KREGANAN	-	-	-
2. RONDOKUNING	-	1	1
3. SEMAMPIR	4	4	8
4. BULU	1	1	2
5. SIDOMUKTI	1	1	2
6. KRAKSAAN WETAN	1	2	3
7. RANGKANG	-	-	0
8. KANDANGJATI KULON	4	5	9
9. KANDANGJATI WETAN	-	-	0
10. ALAS SUMUR KULON	1	1	2
11. SUMBER LELE	-	-	0
12. TAMANSARI	-	-	0
13. ASEMBAKOR	1	1	2
14. KEBONAGUNG	5	6	11
15. SIDOPEKSO	5	4	9
16. PATOKAN	1	1	2
17. ASEMBAGUS	2	2	4
18. KALIBUNTU	1	3	4
Jumlah 2015	27	32	59
Jumlah 2014	42	38	80
Jumlah 2013	26	37	63

Sumber data : KUA



Padi



Jagung



Ubi Kayu

Kacang Tanah



Kacang Hijau



Kacang Kedelai



<http://probolinggokab.bps.go.id>

**V. PERTANIAN**

## V.1. Luas Tanam, Panen dan Produksi Tanaman Padi

Desa	Luas (Ha)		Produksi (Ton)	Rata-rata Produksi (Ton/Ha)
	Tanam	Panen		
1. KREGANAN	234,00	234,00	1 568,20	6,70
2. RONDOKUNING	229,00	229,00	1 581,00	6,90
3. SEMAMPIR	116,00	116,00	893,00	7,70
4. BULU	281,00	281,00	2 051,40	7,30
5. SIDOMUKTI	291,00	291,00	1 950,00	6,70
6. KRAKSAAN WETAN	127,00	127,00	826,00	6,50
7. RANGKANG	189,00	189,00	1 305,00	6,90
8. KANDANGJATI KULON	138,00	138,00	910,00	6,59
9. KANDANGJATI WETAN	266,00	266,00	1 835,00	6,90
10. ALAS SUMUR KULON	224,00	224,00	1 456,10	6,50
11. SUMBER LELE	274,00	274,00	1 891,00	6,90
12. TAMANSARI	295,00	295,00	2 153,00	7,30
13. ASEMBAKOR	184,00	184,00	1 270,00	6,90
14. KEBONAGUNG	264,00	264,00	1 821,80	6,90
15. SIDOPEKSO	202,00	202,00	1 475,00	7,30
16. PATOKAN	295,00	295,00	2 301,50	7,80
17. ASEMBAGUS	305,00	305,00	2 410,00	7,90
18. KALIBUNTU	1,00	1,00	5,00	5,00
Jumlah 2015	3 915,00	3 915,00	27 703,00	7,08
Jumlah 2014	3 915,00	3 915,00	27 503,00	7,03
Jumlah 2013	3 915,00	3 304,45	27 699,20	7,08

Sumber data : Mantri Pertanian Kecamatan



## V.2. Luas Tanam, Panen dan Produksi Tanaman Jagung

Desa	Luas (Ha)		Produksi (Ton)	Rata-rata Produksi (Ton/Ha)
	Tanam	Panen		
1. KREGANAN	-	-	-	-
2. RONDOKUNING	-	-	-	-
3. SEMAMPIR	-	-	-	-
4. BULU	-	-	-	-
5. SIDOMUKTI	-	-	-	-
6. KRAKSAAN WETAN	-	-	-	-
7. RANGKANG	-	-	-	-
8. KANDANGJATI KULON	-	-	-	-
9. KANDANGJATI WETAN	-	-	-	-
10. ALAS SUMUR KULON	25,00	25,00	252,00	10,08
11. SUMBER LELE	10,00	10,00	96,00	9,60
12. TAMANSARI	-	-	-	-
13. ASEMBAKOR	10,00	10,00	100,00	10,00
14. KEBONAGUNG	5,00	5,00	50,00	10,00
15. SIDOPEKSO	-	-	-	-
16. PATOKAN	-	-	-	-
17. ASEMBAGUS	-	-	-	-
18. KALIBUNTU	-	-	-	-
Jumlah 2015	50,00	50,00	498,00	9,96
Jumlah 2014	50,00	50,00	500,50	10,01
Jumlah 2013	50,00	50,00	495,50	9,90

Sumber data : Mantri Pertanian Kecamatan

## V.3. Luas Tanam, Panen dan Produksi Tanaman Kacang Tanah

Desa	Luas (Ha)		Produksi (Ton)	Rata-rata Produksi (Ton/Ha)
	Tanam	Panen		
1. KREGANAN	-	-	-	-
2. RONDOKUNING	-	-	-	-
3. SEMAMPIR	-	-	-	-
4. BULU	-	-	-	-
5. SIDOMUKTI	-	-	-	-
6. KRAKSAAN WETAN	-	-	-	-
7. RANGKANG	-	-	-	-
8. KANDANGJATI KULON	-	-	-	-
9. KANDANGJATI WETAN	-	-	-	-
10. ALAS SUMUR KULON	-	-	-	-
11. SUMBER LELE	-	-	-	-
12. TAMANSARI	-	-	-	-
13. ASEMBAKOR	-	-	-	-
14. KEBONAGUNG	-	-	-	-
15. SIDOPEKSO	-	-	-	-
16. PATOKAN	-	-	-	-
17. ASEMBAGUS	-	-	-	-
18. KALIBUNTU	-	-	-	-
Jumlah 2015	-	-	-	-
Jumlah 2014	-	-	-	-
Jumlah 2013	-	-	-	-

Sumber data : Mantri Pertanian Kecamatan

## V.4. Luas Tanam dan Produksi Tanaman Perkebunan

Desa	Kapuk Randu		Tembakau	
	Luas (Ha)	Produksi (Kw)	Luas (Ha)	Produksi (Kw)
1. KREGANAN	3	1,00	94	1 523
2. RONDOKUNING	1	0,32	58	830
3. SEMAMPIR	1	0,30	-	-
4. BULU	-	-	51	590
5. SIDOMUKTI	-	-	25	251
6. KRAKSAAN WETAN	-	-	-	-
7. RANGKANG	1	0,20	38	402
8. KANDANGJATI KULON	-	-	36	435
9. KANDANGJATI WETAN	1	0,21	91	1 220
10. ALAS SUMUR KULON	2	0,50	117	1 280
11. SUMBER LELE	-	-	47	540
12. TAMANSARI	2	0,51	93	1 320
13. ASEMBAKOR	1	0,22	98	1 110
14. KEBONAGUNG	-	-	77	960
15. SIDOPEKSO	1	0,90	49	610
16. PATOKAN	-	-	-	-
17. ASEMBAGUS	1	0,12	-	-
18. KALIBUNTU	-	-	-	-
Jumlah 2015	14	4	874	11 071
Jumlah 2014	14	3,51	874	11 084
Jumlah 2013	14	3,25	862	11 027

Sumber data : Mantri Pertanian Kecamatan

Lanjutan tabel V.4.

Desa	Tebu		Kelapa	
	Luas (Ha)	Produksi (Kw)	Luas (Ha)	Produksi (Kw)
1. KREGANAN	-	-	-	-
2. RONDOKUNING	-	-	-	-
3. SEMAMPIR	-	-	-	-
4. BULU	-	-	3	290
5. SIDOMUKTI	-	-	-	-
6. KRAKSAAN WETAN	-	-	-	-
7. RANGKANG	-	-	1	265
8. KANDANGJATI KULON	-	-	6	560
9. KANDANGJATI WETAN	-	-	15	2 270
10. ALAS SUMUR KULON	-	-	8	785
11. SUMBER LELE	-	-	-	-
12. TAMANSARI	-	-	15	1 510
13. ASEMBAKOR	-	-	3	290
14. KEBONAGUNG	-	-	-	-
15. SIDOPEKSO	-	-	-	-
16. PATOKAN	-	-	-	-
17. ASEMBAGUS	-	-	-	-
18. KALIBUNTU	-	-	-	-
Jumlah 2015	0	0	51	5 970
Jumlah 2014	0	0	51	5 972
Jumlah 2013	0	0	51	5 952

Sumber data : Mantri Pertanian Kecamatan

## V.5. Banyaknya Ternak Besar per Desa

Desa	Sapi		Kerbau	Kuda
	Perah	Potong		
1. KREGANAN	-	61	-	-
2. RONDOKUNING	-	55	-	1
3. SEMAMPIR	-	8	2	-
4. BULU	-	42	1	-
5. SIDOMUKTI	-	63	-	-
6. KRAKSAAN WETAN	-	61	-	-
7. RANGKANG	-	50	1	1
8. KANDANGJATI KULON	-	20	-	-
9. KANDANGJATI WETAN	-	113	-	-
10. ALAS SUMUR KULON	-	316	-	2
11. SUMBER LELE	-	30	-	2
12. TAMANSARI	-	81	-	1
13. ASEMBAKOR	-	396	-	-
14. KEBONAGUNG	-	5	-	-
15. SIDOPEKSO	-	36	-	-
16. PATOKAN	-	158	15	4
17. ASEMBAGUS	-	168	26	-
18. KALIBUNTU	-	15	-	-
Jumlah 2015	0	1 678	45	11
Jumlah 2014	0	1 830	44	8
Jumlah 2013	0	2 559	35	17

Sumber data : Monografi Desa

## V.6. Banyaknya Ternak Kecil per Desa

Desa	Kambing	Domba	Babi
1. KREGANAN	194	175	-
2. RONDOKUNING	72	-	-
3. SEMAMPIR	11	8	-
4. BULU	48	11	-
5. SIDOMUKTI	85	71	-
6. KRAKSAAN WETAN	163	283	-
7. RANGKANG	15	-	-
8. KANDANGJATI KULON	60	-	-
9. KANDANGJATI WETAN	47	135	-
10. ALAS SUMUR KULON	321	451	-
11. SUMBER LELE	67	54	-
12. TAMANSARI	7	64	-
13. ASEMBAKOR	119	271	-
14. KEBONAGUNG	75	45	-
15. SIDOPEKSO	53	7	-
16. PATOKAN	216	372	-
17. ASEMBAGUS	274	185	-
18. KALIBUNTU	526	-	-
Jumlah 2015	2 353	2 132	0
Jumlah 2014	2 015	2 455	0
Jumlah 2013	2 005	2 822	0

Sumber data : Mantri Peternakan Kecamatan

## V.7. Banyaknya Ternak Unggas per Desa

Desa	Ayam		Itik	Itik Manila
	RAS	Buras		
1. KREGANAN	-	1 235	540	-
2. RONDOKUNING	-	262	201	-
3. SEMAMPIR	-	212	250	15
4. BULU	-	1 000	1 200	12
5. SIDOMUKTI	-	2 501	950	158
6. KRAKSAAN WETAN	-	400	710	30
7. RANGKANG	-	300	10	12
8. KANDANGJATI KULON	-	2 000	-	10
9. KANDANGJATI WETAN	-	1 275	-	475
10. ALAS SUMUR KULON	-	3 013	519	-
11. SUMBER LELE	-	387	623	98
12. TAMANSARI	1 459	710	875	40
13. ASEMAKOR	-	1 112	375	-
14. KEBONAGUNG	-	505	210	17
15. SIDOPEKSO	-	2 327	532	44
16. PATOKAN	-	2 100	403	81
17. ASEMBAGUS	40 000	541	400	-
18. KALIBUNTU	-	2 010	45	30
Jumlah 2015	41 459	21 890	7 843	1 022
Jumlah 2014	20 000	19 334	8 701	841
Jumlah 2013	20 000	20 994	8 739	2 189

Sumber data : Mantri Peternakan Kecamatan



<https://probolinggokalops.go.id>





**VI. PEREKONOMIAN**

## VI.1. Fasilitas Perdagangan per Desa

Desa	Pasar Umum	Toko	Warung / Pracangan
1. KREGANAN	-	17	4
2. RONDOKUNING	-	32	10
3. SEMAMPIR	1	102	62
4. BULU	-	78	34
5. SIDOMUKTI	-	101	18
6. KRAKSAAN WETAN	1	125	20
7. RANGKANG	-	19	17
8. KANDANGJATI KULON	-	12	11
9. KANDANGJATI WETAN	-	23	15
10. ALAS SUMUR KULON	-	66	42
11. SUMBER LELE	-	34	24
12. TAMANSARI	-	18	11
13. ASEMBAKOR	-	18	3
14. KEBONAGUNG	1	85	77
15. SIDOPEKSO	-	28	24
16. PATOKAN	-	113	214
17. ASEMBAGUS	-	18	8
18. KALIBUNTU	-	62	67
Jumlah 2015	3	951	661
Jumlah 2014	3	890	709
Jumlah 2013	3	996	976

Sumber Data : Monografi Desa

## VI.2 Fasilitas Keuangan per Desa

Desa	KUD	Koperasi Lainya	Bank Desa	BRI / Bank	BPR
1. KREGANAN	-	-	-	-	-
2. RONDOKUNING	-	-	-	-	-
3. SEMAMPIR	-	6	-	1	2
4. BULU	-	2	-	-	-
5. SIDOMUKTI	1	6	-	2	3
6. KRAKSAAN WETAN	-	-	-	1	2
7. RANGKANG	-	-	-	-	-
8. KANDANGJATI KULON	-	2	-	-	-
9. KANDANGJATI WETAN	-	-	-	-	-
10. ALAS SUMUR KULON	-	2	-	-	-
11. SUMBER LELE	-	1	-	-	-
12. TAMANSARI	-	-	-	-	-
13. ASEMBAKOR	-	-	-	-	-
14. KEBONAGUNG	-	4	-	-	-
15. SIDOPEKSO	-	-	-	-	-
16. PATOKAN	-	4	-	4	-
17. ASEMBAGUS	-	-	-	-	-
18. KALIBUNTU	-	1	-	-	-
Jumlah 2015	1	27	-	8	7
Jumlah 2014	1	27	-	8	8
Jumlah 2013	1	27	-	8	7

Sumber Data : Monografi Desa



<https://poholingokab.bps.go.id>

## VII. PERHUBUNGAN

## VII.1. Panjang Jalan Kecamatan Menurut Status Pengelola per desa(Km)

Desa	Status Pengelola				Jumlah
	Nasional	Propinsi	Kabupaten	Desa	
1. KREGENAN	-	-	-	1,67	1,67
2. RONDOKUNING	-	-	-	1,72	1,72
3. SEMAMPIR	-	0,50	0,66	0,15	1,31
4. BULU	-	-	1,50	1,62	3,12
5. SIDOMUKTI	-	0,30	0,91	0,30	1,51
6. KRAKSAAN WETAN	-	0,50	0,60	0,50	1,60
7. RANGKANG	-	-	-	1,33	1,33
8. KANDANGJATI KULON	-	-	0,60	0,52	1,12
9. KANDANGJATI WETAN	-	-	0,40	1,03	1,43
10. ALAS SUMUR KULON	-	-	1,20	1,98	3,18
11. SUMBER LELE	-	-	0,80	1,12	1,92
12. TAMANSARI	-	-	-	1,25	1,25
13. ASEMBAKOR	-	1,10	-	1,97	3,07
14. KEBONAGUNG	-	2,30	1,30	0,55	4,15
15. SIDOPEKSO	-	-	1,80	1,80	3,60
16. PATOKAN	-	0,40	2,40	0,32	3,12
17. ASEMBAGUS	-	-	-	3,22	3,22
18. KALIBUNTU	-	-	0,80	0,20	1,00
Jumlah 2015	0,00	5,10	12,97	21,25	39,32
Jumlah 2014	0,00	5,10	12,97	21,25	39,32
Jumlah 2013	0,00	5,10	12,97	21,25	39,32

Sumber Data : Monografi Kecamatan

VII.2 Jenis Permukaan Jalan per desa (Km)

Desa	Jenis Permukaan Jalan			Jumlah
	Aspal	Batu	Tanah	
1. KREGANAN	1,16	-	0,51	1,67
2. RONDOKUNING	1,72	-	-	1,72
3. SEMAMPIR	1,31	-	-	1,31
4. BULU	3,12	-	-	3,12
5. SIDOMUKTI	1,51	-	-	1,51
6. KRAKSAAN WETAN	1,60	-	-	1,60
7. RANGKANG	1,33	-	-	1,33
8. KANDANGJATI KULON	1,12	-	-	1,12
9. KANDANGJATI WETAN	1,43	-	-	1,43
10. ALAS SUMUR KULON	2,18	0,6	0,4	3,18
11. SUMBER LELE	1,92	-	-	1,92
12. TAMANSARI	1,25	-	-	1,25
13. ASEMAKOR	3,07	-	-	3,07
14. KEBONAGUNG	4,15	-	-	4,15
15. SIDOPEKSO	3,60	-	-	3,60
16. PATOKAN	3,12	-	-	3,12
17. ASEMBAGUS	3,22	-	-	3,22
18. KALIBUNTU	1,00	-	-	1,00
Jumlah 2015	37,81	0,60	0,91	39,32
Jumlah 2014	36,81	0,60	0,40	37,81
Jumlah 2013	36,81	0,60	0,40	37,81

Sumber Data : Monografi Kecamatan

VII.3. Banyaknya Alat Komunikasi per Desa

Desa	TV	Radio	Wartel/ Warnet	Telpon	
				Umum	Pelanggan
1. KREGANAN	712	36	-	-	7
2. RONDOKUNING	397	163	-	-	14
3. SEMAMPIR	999	24	1	-	12
4. BULU	1 106	28	4	-	62
5. SIDOMUKTI	1 296	47	3	-	110
6. KRAKSAAN WETAN	1 018	28	2	-	212
7. RANGKANG	462	72	-	-	15
8. KANDANGJATI KULON	560	15	1	-	-
9. KANDANGJATI WETAN	478	2	1	-	-
10. ALAS SUMUR KULON	1 789	11	-	-	-
11. SUMBER LELE	351	118	-	-	54
12. TAMANSARI	261	20	-	-	-
13. ASEMBAKOR	370	19	-	-	2
14. KEBONAGUNG	1 116	15	8	-	15
15. SIDOPEKSO	1 118	19	-	-	91
16. PATOKAN	2 200	110	2	-	332
17. ASEMBAGUS	784	50	-	-	6
18. KALIBUNTU	1 567	50	2	-	-
Jumlah 2015	16 584	827	24	-	932
Jumlah 2014	14 276	830	13	-	1 193
Jumlah 2013	11 954	930	12	-	1 603

Sumber Data : Monografi Desa

VII.4. Banyaknya Kendaraan Bermotor per desa

Desa	Sedan/ Station	Pick Up	Truk	Sepeda Motor
1. KREGANAN	8	6	2	418
2. RONDOKUNING	29	8	1	287
3. SEMAMPIR	27	8	4	182
4. BULU	192	16	10	1 172
5. SIDOMUKTI	68	12	9	769
6. KRAKSAAN WETAN	92	16	34	816
7. RANGKANG	41	5	18	312
8. KANDANGJATI KULON	20	3	1	812
9. KANDANGJATI WETAN	12	11	5	381
10. ALAS SUMUR KULON	49	33	19	442
11. SUMBER LELE	99	15	20	446
12. TAMANSARI	18	4	3	138
13. ASEMAKOR	10	3	6	232
14. KEBONAGUNG	157	5	15	765
15. SIDOPEKSO	129	16	8	730
16. PATOKAN	78	20	9	1 141
17. ASEMBAGUS	32	14	3	456
18. KALIBUNTU	25	29	22	684
Jumlah 2015	1 086	224	189	10 183
Jumlah 2014	979	202	260	9 714
Jumlah 2013	727	269	272	9 581

Sumber Data : Monografi Desa

## VII.5. Banyaknya Kendaraan Tidak Bermotor Per Desa

Desa	Dokar	Becak	Sepeda
1. KREGANAN	-	32	352
2. RONDOKUNING	1	8	295
3. SEMAMPIR	-	18	112
4. BULU	-	17	426
5. SIDOMUKTI	-	61	108
6. KRAKSAAN WETAN	-	116	412
7. RANGKANG	-	26	312
8. KANDANGJATI KULON	-	21	290
9. KANDANGJATI WETAN	-	26	82
10. ALAS SUMUR KULON	2	29	789
11. SUMBER LELE	1	32	380
12. TAMANSARI	-	7	59
13. ASEMBAKOR	-	20	122
14. KEBONAGUNG	-	35	317
15. SIDOPEKSO	-	29	913
16. PATOKAN	-	238	1 162
17. ASEMBAGUS	-	190	134
18. KALIBUNTU	-	75	1 053
Jumlah 2015	4	980	7 318
Jumlah 2014	2	841	62 121
Jumlah 2013	3	1 217	4 910

Sumber Data : Monografi Desa





<https://probolinggokab.bps.go.id>

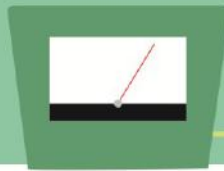

**VIII. INDUSTRI**

## VIII.1. Banyaknya Industri Menurut KULONasifikasi per Desa

Desa	Industri			RT
	Besar	Sedang	Kecil	
1. KREGANAN	-	1	-	72
2. RONDOKUNING	-	-	-	5
3. SEMAMPIR	-	-	-	8
4. BULU	-	-	-	18
5. SIDOMUKTI	-	-	-	2
6. KRAKSAAN WETAN	1	-	2	7
7. RANGKANG	-	-	-	6
8. KANDANGJATI KULON	-	-	-	3
9. KANDANGJATI WETAN	-	-	-	2
10. ALAS SUMUR KULON	-	-	-	50
11. SUMBER LELE	-	-	-	6
12. TAMANSARI	-	-	-	12
13. ASEBAKOR	-	-	-	5
14. KEBONAGUNG	-	1	-	15
15. SIDOPEKSO	-	-	-	6
16. PATOKAN	-	-	-	25
17. ASEMBAGUS	-	-	-	8
18. KALIBUNTU	-	-	-	64
Jumlah 2015	1	2	2	314
Jumlah 2014	1	5	4	328
Jumlah 2013	2	8	21	226

Sumber Data : Monografi Desa

## VIII.2. Banyaknya Industri Kerajinan Rumah Tangga per Desa

Desa	Industri Kerajinan/Anyaman			
	Mebel	Tahu	Tempe	Krupuk
1. KREGANAN	2	-	42	4
2. RONDOKUNING	-	-	1	1
3. SEMAMPIR	2	-	1	5
4. BULU	4	-	8	3
5. SIDOMUKTI	2	-	-	-
6. KRAKSAAN WETAN	1	-	1	5
7. RANGKANG	-	-	1	1
8. KANDANGJATI KULON	-	-	-	1
9. KANDANGJATI WETAN	2	-	-	-
10. ALAS SUMUR KULON	11	-	4	9
11. SUMBER LELE	1	-	-	-
12. TAMANSARI	2	-	-	-
13. ASEMPAKOR	-	-	-	-
14. KEBONAGUNG	2	1	-	13
15. SIDOPEKSO	2	-	-	1
16. PATOKAN	3	-	1	8
17. ASEMPAGUS	4	-	-	2
18. KALIBUNTU	-	-	-	15
Jumlah 2015	38	1	59	68
Jumlah 2014	39	1	67	112
Jumlah 2013	33	1	69	46

Sumber Data : Monografi Desa

Lanjutan tabel VIII.2.

Desa	Industri Kerajinan/Anyaman			
	Genteng	Batu Bata	Paving	Bambu
1. KREGANAN	-	-	1	1
2. RONDOKUNING	-	1	-	1
3. SEMAMPIR	-	-	1	2
4. BULU	-	2	-	-
5. SIDOMUKTI	-	7	1	-
6. KRAKSAAN WETAN	-	-	-	-
7. RANGKANG	-	4	-	-
8. KANDANGJATI KULON	-	-	-	-
9. KANDANGJATI WETAN	-	2	1	-
10. ALAS SUMUR KULON	-	22	1	1
11. SUMBER LELE	-	5	-	-
12. TAMANSARI	-	10	-	-
13. ASEMBAKOR	-	5	1	-
14. KEBONAGUNG	-	-	-	-
15. SIDOPEKSO	-	-	-	-
16. PATOKAN	-	-	-	-
17. ASEMBAGUS	-	-	-	1
18. KALIBUNTU	-	-	-	-
Jumlah 2015	-	58	6	6
Jumlah 2014	-	69	0	5
Jumlah 2013	-	40	6	10

Sumber Data : Monografi Desa

## VIII.3. Banyaknya Pelanggan PLN,PDAM dan TELKOM per Desa

Desa	Pelanggan		
	PLN	TELEPON	PDAM
1. KREGANAN	1 004	7	-
2. RONDOKUNING	415	14	-
3. SEMAMPIR	997	12	273
4. BULU	1 041	62	298
5. SIDOMUKTI	1 089	110	693
6. KRAKSAAN WETAN	1 082	212	301
7. RANGKANG	412	15	6
8. KANDANGJATI KULON	548	-	140
9. KANDANGJATI WETAN	446	-	-
10. ALAS SUMUR KULON	1 423	-	-
11. SUMBER LELE	363	54	3
12. TAMANSARI	185	-	-
13. ASEMBAKOR	326	2	-
14. KEBONAGUNG	1 005	15	107
15. SIDOPEKSO	978	91	269
16. PATOKAN	1 128	332	362
17. ASEMBAGUS	591	6	240
18. KALIBUNTU	1 530	-	685
Jumlah 2015	14 563	932	3 377
Jumlah 2014	13 176	1 192	3 202
Jumlah 2013	11 888	1 603	3 125

Sumber Data : Monografi Desa

# LINGKUNGAN DAN PERUMAHAN

BAB

9



## IX. LINGKUNGAN &amp; PERUMAHAN

## IX.1. Banyaknya Rumah Penduduk Menurut Jenis Dinding

Desa	Jenis Dinding			Jumlah
	Gedung	Semi Permanen	Bambu	
1. Kregenan	645	368	12	1 025
2. Rondokuning	437	82	-	519
3. Semampir	982	128	2	1 112
4. Bulu	857	201	110	1 168
5. Sidomukti	984	142	-	1 126
6. Kraksaan Wetan	1 213	421	42	1 676
7. Rangkang	312	166	40	518
8. Kandangjati Kulon	428	162	32	622
9. Kandangjati Wetan	323	211	47	581
10. Alas Sumur Kulon	1 038	305	282	1 625
11. Sumber Lele	311	73	-	384
12. Tamansari	343	28	5	376
13. Asembakor	286	213	62	561
14. Kebonagung	939	65	15	1 019
15. Sidopekso	740	387	21	1 148
16. Patokan	1 064	205	98	1 367
17. Asembagus	768	119	12	899
18. Kalibuntu	936	546	480	1 962
Jumlah 2015	12 606	3 822	1 260	17 688
Jumlah 2014	11 586	4 225	1 075	16 886
Jumlah 2013	11 282	3 623	1 121	16 026

Sumber Data : Monografi Kecamatan

## IX.2. Banyaknya Rumah Penduduk Menurut Jenis Lantai

Desa	Jenis Lantai			Jumlah
	Tegel	Semen	Tanah	
1. Kregen an	348	523	154	1 025
2. Rondokuning	383	136	-	519
3. Semampir	638	376	98	1 112
4. Bulu	786	288	94	1 168
5. Sidomukti	761	323	42	1 126
6. Kraksaan Wetan	1 224	392	60	1 676
7. Rangkang	370	127	21	518
8. Kandangjati Kulon	290	325	7	622
9. Kandangjati Wetan	223	280	78	581
10. Alas Sumur Kulon	997	371	257	1 625
11. Sumber Lele	231	126	27	384
12. Tamansari	132	200	44	376
13. Asembakor	191	184	186	561
14. Kebonagung	871	127	21	1 019
15. Sidopekso	719	243	186	1 148
16. Patokan	768	501	98	1 367
17. Asembagus	650	187	62	899
18. Kalibuntu	516	1 121	325	1 962
Jumlah 2015	10 098	5 830	1 760	17 688
Jumlah 2014	9 353	5 600	1 933	16 886
Jumlah 2013	9 573	4 704	1 749	16 026

Sumber Data : Monografi Kecamatan



## IX.3. Banyaknya Rumah Penduduk Menurut Jenis Atap

Desa	Jenis Atap				Jumlah
	Genteng	Seng	Bambu	Asbes	
1. Kregen an	987	38	-	-	1 025
2. Rondokuning	519	-	-	-	519
3. Semampir	998	114	-	-	1 112
4. Bulu	1 133	35	-	-	1 168
5. Sidomukti	1 075	51	-	-	1 126
6. Kraksaan Wetan	1 676	-	-	-	1 676
7. Rangkang	498	20	-	-	518
8. Kandangjati Kulon	622	-	-	-	622
9. Kandangjati Wetan	580	1	-	-	581
10. Alas Sumur Kulon	1 578	47	-	-	1 625
11. Sumber Lele	361	23	-	-	384
12. Tamansari	376	-	-	-	376
13. Asembakor	561	-	-	-	561
14. Kebonagung	1 000	19	-	-	1 019
15. Sidopekso	1 148	-	-	-	1 148
16. Patokan	1 319	48	-	-	1 367
17. Asembagus	864	35	-	-	899
18. Kalibuntu	1 810	152	-	-	1 962
Jumlah 2015	17 105	583	0	0	17 688
Jumlah 2014	16 248	445	0	193	16 886
Jumlah 2013	15 644	278	0	104	16 026

Sumber Data : Monografi Kecamatan

## IX.4. Banyaknya sumber air minum, mandi dan cuci Rumah tangga

Desa	Sumur	Pompa	PDAM	Jumlah
1. Kregen	443	618	-	1 111
2. Rondokuning	245	456	-	701
3. Semampir	128	721	273	1 101
4. Bulu	99	1 166	298	1 558
5. Sidomukti	82	516	693	1 282
6. Kraksaan Wetan	127	1 426	301	1 721
7. Rangkang	136	436	6	572
8. Kandangjati Kulon	43	571	140	628
9. Kandangjati Wetan	182	389	-	508
10. Alas Sumur Kulon	592	1 321	-	1 712
11. Sumber Lele	53	351	3	404
12. Tamansari	113	284	-	356
13. Asembakor	106	712	-	745
14. Kebonagung	82	703	107	891
15. Sidopekso	68	899	269	1 272
16. Patokan	104	1 596	362	1 982
17. Asembagus	52	737	240	929
18. Kalibuntu	53	1 796	685	2 476
Jumlah 2015	2 708	14 698	3 377	19 949
Jumlah 2014	2 489	14 712	3 202	20 403
Jumlah 2013	2 639	14 186	3 125	19 949

Sumber Data : Registrasi

## IX.5. Banyaknya Pelanggan Listrik PLN dan Telepon per desa

Desa	Pelanggan Listrik PLN	RT Tdk Berlangganan Listrik	Pelanggan Telepon
1. Kregen	819	395	7
2. Rondokuning	415	104	14
3. Semampir	997	108	12
4. Bulu	1 041	365	62
5. Sidomukti	1 089	219	110
6. Kraksaan Wetan	1 082	741	212
7. Rangkang	412	166	15
8. Kandangjati Kulon	648	56	-
9. Kandangjati Wetan	446	139	-
10. Alas Sumur Kulon	1 423	446	-
11. Sumber Lele	363	118	54
12. Tamansari	185	193	-
13. Asembakor	326	487	2
14. Kebonagung	1 085	19	15
15. Sidopekso	969	250	91
16. Patokan	1 128	890	332
17. Asembagus	591	435	6
18. Kalibuntu	1 530	975	-
Jumlah 2015	14 549	6 106	932
Jumlah 2014	13 176	7 093	1 192
Jumlah 2013	11 888	8 061	1 603

Sumber Data : Monografi Kecamatan

## IX.6. Banyaknya Jamban yang Dipakai Rumah Tangga per Desa

Desa	Jenis Jamban			
	Septik tank	Plengseng	Cemplung	Lainnya
1. Kregen an	68	436	83	312
2. Rondokuning	46	312	90	95
3. Semampir	182	711	46	51
4. Bulu	68	656	87	523
5. Sidomukti	99	623	44	364
6. Kraksaan Wetan	164	732	63	781
7. Rangkang	52	267	76	114
8. Kandangjati Kulon	81	451	42	11
9. Kandangjati Wetan	56	213	63	156
10. Alas Sumur Kulon	81	623	63	527
11. Sumber Lele	62	302	43	11
12. Tamansari	64	203	34	23
13. Asembakor	47	234	54	298
14. Kebonagung	99	591	37	158
15. Sidopekso	72	604	66	210
16. Patokan	102	1 111	32	302
17. Asembagus	46	523	34	98
18. Kalibuntu	61	41	36	1 658
Jumlah 2015	1 450	8 633	993	5 692
Jumlah 2014	2 001	9 498	2 552	6 267
Jumlah 2013	1 078	8 745	1 141	8 985

Sumber Data : Monografi Kecamatan

# DATA

MENCERDASKAN BANGSA

<https://probolinggokab.bps.go.id>



**BADAN PUSAT STATISTIK  
KABUPATEN PROBOLINGGO**

Jalan Raya Lumajang KM 5 Sumbertaman Probolinggo 67237

Telp/Fax : (0335) 422117 Email : [bps3513@bps.go.id](mailto:bps3513@bps.go.id)

Homepage : <http://probolinggokab.bps.go.id>