

PDRB

PROVINSI ACEH
MENURUT LAPANGAN USAHA

TRIWULAN III 2018

<https://aceh.bps.go.id>



**BADAN PUSAT STATISTIK
PROVINSI ACEH**

PRODUK DOMESTIK REGIONAL BRUTO PROVINSI ACEH MENURUT LAPANGAN USAHA TRIWULAN III - 2018

Katalog BPS : 9302021.11
No. ISSN : 25020897
No. Publikasi : 11550.1830
Ukuran buku : 14.8 x 21 cm
Jumlah Halaman : 22 + ii halaman

Naskah :
Bidang Neraca Wilayah dan Analisis Statistik

Gambar Kulit :
Bidang Neraca Wilayah dan Analisis Statistik

Diterbitkan oleh :
Badan Pusat Statistik Provinsi Aceh

*Dilarang mengumumkan, mendistribusikan, mengomunikasikan,
dan/atau menggandakan sebagian atau seluruh isi buku ini untuk
tujuan komersial tanpa izin tertulis dari Badan Pusat Statistik*

KATA PENGANTAR

Badan Pusat Statistik Provinsi Aceh menerbitkan Publikasi PDRB Provinsi Aceh secara triwulanan dalam rangka mendiseminasikan kajian tentang gambaran kinerja perekonomian di Provinsi Aceh secara lebih dini dan lengkap. Dalam publikasi ini disajikan data dan kajian terhadap nilai PDRB, pertumbuhan ekonomi, dan struktur ekonomi pada triwulan III tahun 2018. Terjadi perubahan tahun dasar PDRB sejak dua tahun terakhir, yaitu dari tahun dasar 2000 ke tahun dasar 2010. Dengan perubahan tahun dasar dalam penghitungan PDRB, diharapkan data PDRB dapat lebih tepat untuk mengukur perekonomian Indonesia pada umumnya, dan Aceh pada khususnya.

Perlu disampaikan bahwa angka-angka yang terdapat pada publikasi ini masih bersifat angka sangat sementara dan akan dilakukan perbaikan pada triwulan berikutnya. Beberapa lapangan usaha dalam publikasi ini disebutkan secara singkat untuk memudahkan pembaca.

Akhirnya diucapkan terima kasih kepada semua pihak yang telah memberikan bantuan atas terbitnya publikasi ini. Semoga publikasi ini dapat bermanfaat.

Banda Aceh, 15 Desember 2018

Kepala BPS Provinsi Aceh



Drs. Wahyudin, M.M

I. PENDAHULUAN

Produk Domestik Regional Bruto (PDRB) merupakan nilai tambah bruto atau balas jasa faktor produksi yang dihasilkan di wilayah domestik suatu daerah yang timbul akibat berbagai aktivitas ekonomi dalam suatu periode tertentu. PDRB merupakan salah satu data statistik yang digunakan untuk menilai kinerja ekonomi secara makro di suatu wilayah dalam periode tertentu.

PDRB atas dasar harga berlaku atau disebut sebagai PDRB nominal disusun berdasarkan harga yang berlaku pada periode penghitungan dan bertujuan untuk melihat struktur perekonomian. PDRB atas dasar harga konstan disusun berdasarkan harga pada tahun dasar dan bertujuan untuk mengukur pertumbuhan ekonomi. Tahun 2010 sudah ditetapkan sebagai tahun dasar baru dalam perhitungan PDRB saat ini menggantikan tahun dasar lama 2000.

Penghitungan PDRB yang digunakan dalam publikasi ini ialah melalui pendekatan produksi yaitu menghitung nilai tambah barang dan jasa yang dihasilkan seluruh unit produksi di wilayah Provinsi Aceh setiap triwulan. PDRB pendekatan produksi atau menurut lapangan usaha diperoleh dari selisih nilai barang dan jasa yang dihasilkan dikurangi bahan baku yang digunakan sebagai input ditambah pajak atas produk dikurangi subsidi atas produk. Unit-unit produksi tersebut dikelompokkan menjadi 17 kategori lapangan usaha, yaitu:

- | | |
|---|--|
| A. Pertanian, kehutanan, dan perikanan; | G. Perdagangan besar dan eceran dan reparasi mobil dan sepeda motor; |
| B. Pertambangan dan penggalian; | H. Transportasi dan pergudangan; |
| C. Industri pengolahan; | I. Penyediaan akomodasi & makan minum; |
| D. Pengadaan listrik dan gas; | J. Informasi & komunikasi; |
| E. Pengadaan Air; | K. Jasa keuangan; |
| F. Konstruksi; | |

- | | |
|--|-------------------------------------|
| L. Real estate; | P Jasa pendidikan; |
| M,N Jasa perusahaan; | Q Jasa kesehatan & kegiatan sosial; |
| O Administrasi pemerintahan, pertahanan, & jaminan sosial wajib; | R,S,T,U Jasa lainnya |

Salah satu kegunaan dari angka PDRB secara triwulanan adalah untuk mengetahui pergerakan perekonomian daerah secara musiman. Selain itu pertumbuhan antar tahun (*year on year*) juga bermanfaat sebagai indikasi pertumbuhan yang akan membentuk pertumbuhan ekonomi tahunan di suatu daerah. Hal ini sangat bermanfaat sebagai dasar pijakan berbagai pihak dalam menentukan kebijakan yang akan ditempuh dalam tahun bersangkutan.

II. TINJAUAN PDRB

2.1. Nilai PDRB

Perekonomian Aceh yang dicerminkan dalam PDRB Aceh mencapai 40,11 triliun rupiah pada triwulan III 2018 atau naik sebesar 1,00 triliun dari triwulan II 2018 yang sebesar 39,11 triliun rupiah atas dasar harga berlaku. Sedangkan perekonomian Aceh tanpa migas juga mengalami kenaikan sebesar 0,89 triliun dari 37,69 triliun rupiah menjadi 38,58 triliun rupiah.

Gambar 1. Nilai PDRB ADHB Triwulan III-2017, Triwulan II-2018, dan Triwulan III-2018 (triliun rupiah)

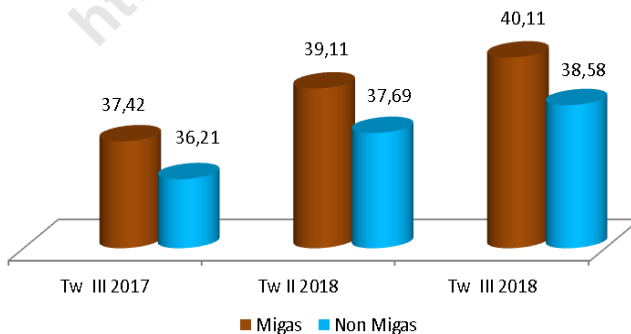

Berdasarkan atas dasar harga konstan 2010 (ADHK 2010), PDRB triwulan III 2018 adalah sebesar 32,23 triliun rupiah, naik 0,59 triliun rupiah dari triwulan II 2018 sebesar 31,64 triliun rupiah. Demikian juga dengan nilai PDRB ADHK 2010 tanpa migas, pada triwulan III 2018 mengalami kenaikan sebesar 0,53 triliun rupiah dari 30,12 triliun rupiah menjadi sebesar 30,65 triliun rupiah.

Gambar 2. Nilai PDRB ADHK 2010 Triwulan III-2017, Triwulan II-2018, dan Triwulan III-2018 (triliun rupiah)

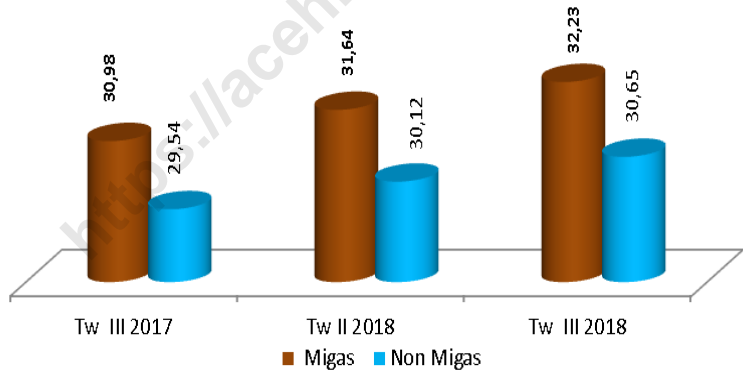

Kenaikan nilai PDRB pada triwulan III 2018 disebabkan karena terjadinya kenaikan di semua kategori kecuali Kategori Transportasi dan perdagangan, Informasi dan Komunikasi dan Pengadaan Air yang mengalami penurunan masing-masing sebesar Rp68,82,69 milyar, Rp337 juta dan Rp329 juta. Lapangan usaha konstruksi mengalami kenaikan sebesar Rp497,34 milyar diikuti Pertanian, Kehutanan dan Perikanan Rp139,86 milyar, Pertambangan dan pengalihan sebesar Rp160,65 milyar, Industri pengolahan sebesar Rp72,85 milyar, perdagangan besar dan eceran dan reparasi mobil dan sepeda motor sebesar Rp50,40 milyar. Sedangkan yang lainnya masing-masing naik kurang dari Rp41,17 milyar.

2.2. Pertumbuhan Ekonomi

Pertumbuhan ekonomi Aceh yang digambarkan oleh perkembangan PDRB atas dasar harga konstan (ADHK) 2010 dengan migas pada triwulan III 2018 mengalami kenaikan sebesar 1,86 persen dibandingkan triwulan II 2018 (*q to q*). Pertumbuhan ekonomi tanpa migas juga mengalami kenaikan, yaitu sebesar 1,74 persen.

Gambar 3. Laju Pertumbuhan PDRB Tw. III 2018 (persen)

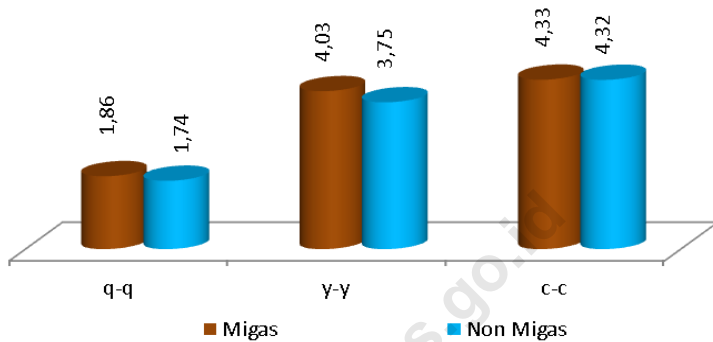

Sementara itu, jika dibandingkan dengan nilai PDRB triwulan III 2017 (*y-on-y*), perekonomian Aceh dengan migas tumbuh sebesar 4,03 persen. Sedangkan pertumbuhan antar tahun (*y-on-y*) tanpa migas berada pada angka 3,75 persen. Secara kumulatif (*c-to-c*) hingga triwulan III 2018 pertumbuhan ekonomi Aceh sudah mencapai 4,33 persen dengan migas dan 4,32 persen tanpa migas.

III. PDRB MENURUT LAPANGAN USAHA

3.1. Laju Pertumbuhan Kumulatif (c-to-c)

Pada triwulan III-2018, perekonomian Aceh tumbuh 4,33 persen dengan migas dibandingkan semester III-2017. Sedangkan tanpa migas, pertumbuhan ekonomi Aceh semester III-2018 sebesar 4,32 persen. Pertumbuhan terjadi di semua lapangan usaha, kecuali lapangan usaha Kontruksi. Lapangan usaha Industri Pengolahan tumbuh sebesar 9,79 persen, merupakan yang tertinggi dengan mulai meningkatnya produksi pupuk oleh PT PIM karena membaiknya pasokan gas, diikuti oleh pengadaan Akomodasi dan makan minum sebesar 9,03 persen, yang disebabkan oleh adanya peningkatan jumlah wisatawan yang mengunjungi Aceh baik dari Domestik maupun mancanegara, dan Pengadaan Air sebesar 8,93 persen. Sementara itu, pertumbuhan lapangan usaha pertanian, kehutanan dan perikanan adalah sebesar 3,55 persen.

Gambar 4. Laju Pertumbuhan Kumulatif (c-to-c) Menurut Lapangan Usaha , Triwulan III 2018 (persen)

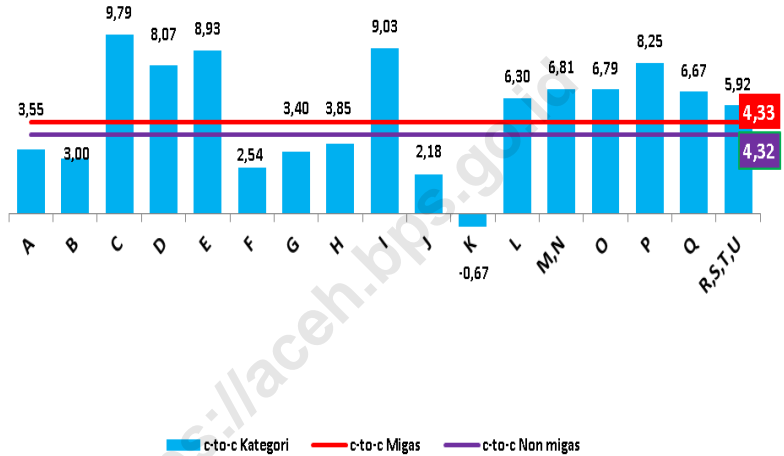

Keterangan:

- | | |
|---|--|
| A. Pertanian, Kehutanan, dan Perikanan | J. Informasi dan Komunikasi |
| B. Pertambangan dan Penggalian | K. Jasa Keuangan |
| C. Industri Pengolahan | L. Real Estate |
| D. Pengadaan Listrik dan Gas | M,N Jasa Perusahaan |
| E. Pengadaan Air | O Administrasi Pemerintahan,
Pertahanan, & Jaminan Sosial Wajib |
| F. Konstruksi | P Jasa Pendidikan |
| G. Perdagangan Besar & Eceran, Reparasi
Mobil & Sepeda Motor | Q Jasa Kesehatan & Kegiatan Sosial |
| H. Transportasi & Pergudangan | R,S,T,U Jasa Lainnya |
| I. Penyediaan Akomodasi, Makan & Minum | |

3.2. Laju Pertumbuhan Tahunan (*y-on-y*)

Kinerja perekonomian Aceh secara tahunan *y-on-y*, yaitu triwulan III 2018 dibandingkan dengan triwulan III 2017, menunjukkan pertumbuhan yang positif. Secara *y-on-y* pertumbuhan pada triwulan III 2018 dengan migas adalah sebesar 4,03 persen. Sementara itu, pertumbuhan *y-on-y* tanpa migas sebesar 3,75 persen pada triwulan III 2018. Pertumbuhan terjadi pada seluruh lapangan usaha, kecuali Jasa Kontruksi yang mengalami penurunan sebesar 3,62 persen. Hal ini disebabkan oleh keterlambatan pengesahaan APBA yang mempengaruhi terlambatnya proses lelang proyek-proyek kontruksi besar yang tidak mencukupi bulan untuk diselesaikan pada tahun 2018.

Kategori Pertanian, Kehutanan, dan Perikanan yang masih mendominasi perekonomian Aceh, secara *y on y* mengalami pertumbuhan sebesar 2,73 persen. Sedangkan kategori Industri Pengolahan tumbuh paling tinggi yaitu sebesar 17,92 persen, diikuti oleh Penyediaan Akomodasi makan dan minum di posisi kedua dengan pertumbuhan sebesar 10,55 persen, disusul Pertambangan dan Pengalihan sebesar 8,16 persen. Sementara Lapangan usaha lainnya tumbuh masing-masing di bawah 7,70 persen.

Gambar 5. Laju Pertumbuhan Tahunan (y-on-y) Menurut Lapangan Usaha , Triwulan III 2018 (persen)

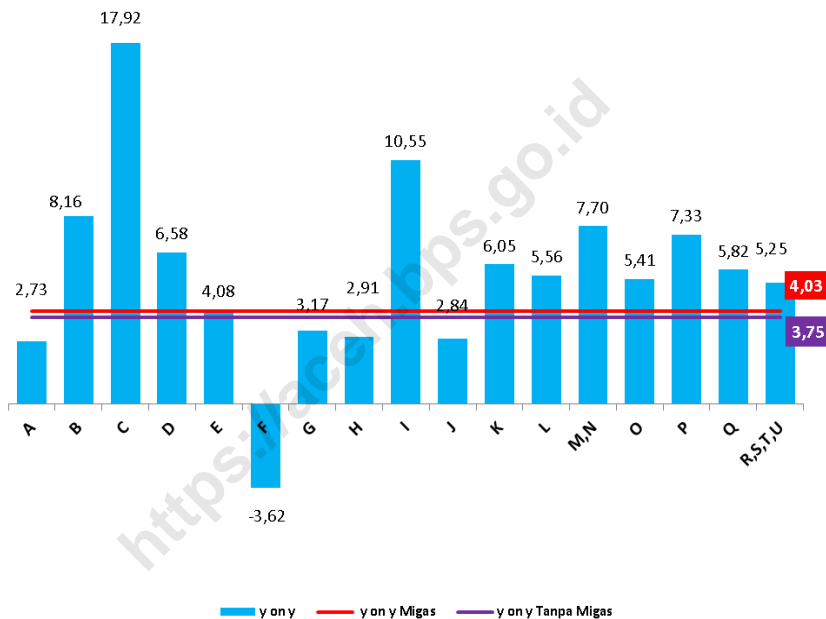

Keterangan:

- | | |
|---|--|
| A. Pertanian, Kehutanan, dan Perikanan | J. Informasi dan Komunikasi |
| B. Pertambangan dan Penggalian | K. Jasa Keuangan |
| C. Industri Pengolahan | L. Real Estate |
| D. Pengadaan Listrik dan Gas | M,N Jasa Perusahaan |
| E. Pengadaan Air | O Administrasi Pemerintahan,
Pertahanan, & Jaminan Sosial Wajib |
| F. Konstruksi | P Jasa Pendidikan |
| G. Perdagangan Besar & Eceran, Reparasi
Mobil & Sepeda Motor | Q Jasa Kesehatan & Kegiatan Sosial |
| H. Transportasi & Pergudangan | R,S,T,U Jasa Lainnya |
| I. Penyediaan Akomodasi, Makan & Minum | |

3.3. Pertumbuhan Ekonomi Triwulanan (*q-to-q*)

Perekonomian Aceh Triwulan III-2018 dibandingkan triwulan II-2018 mengalami kenaikan sebesar 1,86 persen dengan migas dan 1,73 persen tanpa migas. Kenaikan terjadi di dua belas (12) lapangan usaha, kecuali lima (5) lapangan usaha yang mengalami penurunan yaitu transportasi dan pergudangan sebesar 2,83 persen, Pengadaan air sebesar 2,02 persen, informasi dan komunikasi sebesar 0,13 persen, jasa kesehatan dan kegiatan sosial sebesar 0,08 persen dan Administrasi Pemerintahan, Pertahanan jaminan Sosial Wajib sebesar 0,03 persen.

Lapangan usaha Kontruksi mengalami kenaikan paling tinggi yaitu sebesar 13,69 persen, diikuti oleh Pertambangan dan Pengalihan sebesar 4,87 persen dan jasa Keuangan sebesar 4,58 persen. Hal ini lebih banyak dipengaruhi oleh faktor musiman, baik kenaikan maupun penurunan secara triwulanan.

Gambar 6. Laju Pertumbuhan Triwulanan (*q-to-q*) Menurut Lapangan Usaha (persen), Triwulan III 2018

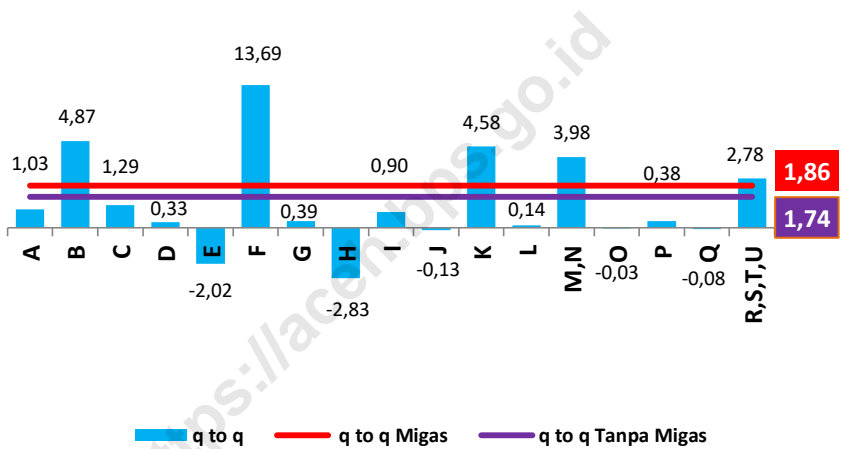

Keterangan:

- | | |
|--|---|
| A. Pertanian, Kehutanan, dan Perikanan | J. Informasi dan Komunikasi |
| B. Pertambangan dan Penggalian | K. Jasa Keuangan |
| C. Industri Pengolahan | L. Real Estate |
| D. Pengadaan Listrik dan Gas | M,N Jasa Perusahaan |
| E. Pengadaan Air | O Administrasi Pemerintahan, Pertahanan, & Jaminan Sosial Wajib |
| F. Konstruksi | P Jasa Pendidikan |
| G. Perdagangan Besar & Eceran, Reparasi Mobil & Sepeda Motor | Q Jasa Kesehatan & Kegiatan Sosial |
| H. Transportasi & Pergudangan | R,S,T,U Jasa Lainnya |
| I. Penyediaan Akomodasi, Makan & Minum | |

3.4. Struktur Ekonomi

Struktur perekonomian Aceh masih didominasi oleh lapangan usaha Pertanian, Kehutanan, dan Perikanan baik dengan PDRB tahun dasar 2000 maupun 2010, migas, maupun nonmigas. Demikian juga pada triwulan III 2018, sektor pertanian mendominasi perekonomian dengan peranan sebesar 29,18 persen, diikuti oleh Perdagangan dan reparasi mobil dengan peranan sebesar 15,80 persen. Kategori Administrasi pemerintahan menempati urutan ketiga dalam perekonomian Aceh dengan peranan sebesar 10,62 persen, sedangkan Kontruksi menempati urutan keempat dengan peranan sebesar 9,44 persen. Transportasi dan pergudangan serta industri pengolahan dan pertambangan dan Pengalihan menduduki peringkat kelima, keenam, dan ketujuh dengan memberikan peran sebesar 6,45 persen, 5,48 dan 5,17 persen (Gambar 7).

Gambar 7. Struktur PDRB ADHB Dengan Migas menurut Lapangan Usaha, Triwulan III 2018 (persen)

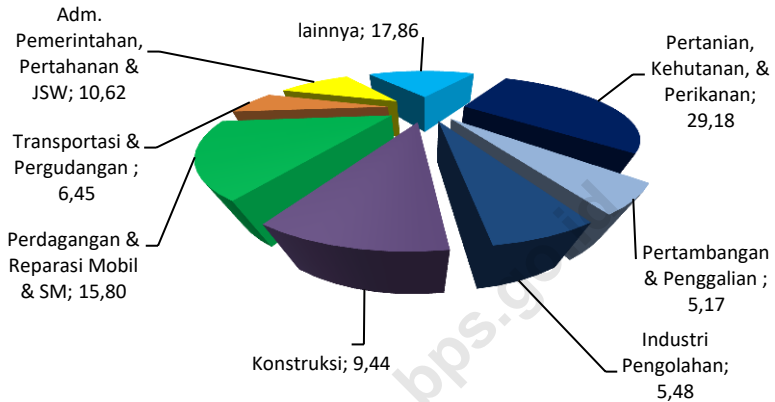

Struktur PDRB tanpa migas (Gambar 8) juga menunjukkan bahwa dua sektor dengan dominasi terbesar tetap berada pada lapangan usaha Pertanian sebesar 30,33 persen dan Perdagangan dan reparasi mobil sebesar 16,43 persen. Pada urutan ketiga adalah lapangan usaha Administrasi pemerintahan sebesar 11,04 persen, diikuti oleh konstruksi sebesar 9,81 persen serta Transportasi dan Pergudangan dengan peranan sebesar 6,71 persen. Sedangkan kategori industri pengolahan dan pertambangan masing-masing memberi kontribusi sebesar 4,70 dan 2,42 persen.

Gambar 8. Struktur PDRB ADHB Tanpa Migas Menurut Lapangan Usaha, Triwulan III 2018 (persen)

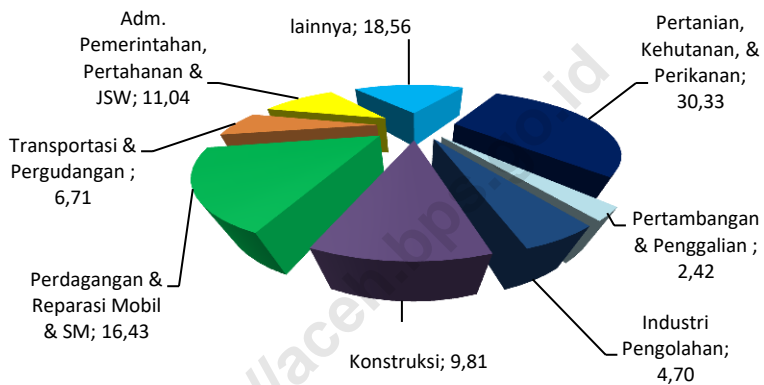

Tabel A. PDRB Atas Dasar Harga Berlaku Menurut Lapangan Usaha (Triliun Rupiah)

Kategori	Uraian	2017					2018		
		I	II	III	IV	Total	I	II	III
(1)	(2)	(3)	(4)	(5)	(6)	(7)	(8)	(9)	(10)
A	Pertanian, Kehutanan, & Perikanan	10,82	10,71	11,05	10,82	43,40	11,52	11,56	11,70
B	Pertambangan & Penggalian	1,78	1,67	1,73	1,61	6,80	1,87	1,91	2,07
	1 Pertambangan Minyak & Gas Bumi	0,95	0,84	0,89	0,73	3,40	1,00	1,05	1,14
	2 Pertambangan dan Penggalian Nonmigas	0,84	0,83	0,85	0,88	3,39	0,87	0,86	0,93
C	Industri Pengolahan	1,91	1,89	1,84	1,90	7,53	1,93	2,12	2,20
	1 Industri Batubara & Pengilangan Migas	0,35	0,36	0,33	0,32	1,35	0,35	0,37	0,39
	2 Industri Nonmigas	1,56	1,53	1,52	1,58	6,18	1,58	1,75	1,81
D	Pengadaan Listrik, Gas	0,05	0,05	0,05	0,05	0,19	0,05	0,05	0,05
E	Pengadaan Air	0,01	0,02	0,02	0,02	0,06	0,02	0,02	0,02
F	Konstruksi	3,23	2,92	3,75	3,87	13,77	3,49	3,29	3,79
G	Perdagangan Besar & Eceran, & Reparasi	5,87	5,92	6,01	6,04	23,84	6,10	6,29	6,34
H	Transportasi & Pergudangan	2,42	2,57	2,52	2,68	10,19	2,49	2,66	2,59
I	Penyediaan Akomodasi & Makan Minum	0,51	0,57	0,56	0,59	2,22	0,58	0,62	0,64
J	Informasi & Komunikasi	1,08	1,10	1,08	1,09	4,35	1,10	1,11	1,11
K	Jasa Keuangan	0,71	0,78	0,71	0,73	2,93	0,74	0,74	0,79
L	Real Estate	1,43	1,48	1,51	1,56	5,97	1,60	1,62	1,63
M,N	Jasa Perusahaan	0,22	0,22	0,23	0,24	0,90	0,23	0,24	0,25
O	Administrasi Pemerintahan, Pertahanan & JSW	3,12	3,66	3,89	3,97	14,63	3,23	4,25	4,26
P	Jasa Pendidikan	0,83	0,94	0,97	1,04	3,79	0,93	1,06	1,08
Q	Jasa Kesehatan & Kegiatan Sosial	0,87	0,96	0,97	1,05	3,85	0,94	1,04	1,04
R,S,T,U	Jasa lainnya	0,49	0,51	0,52	0,52	2,03	0,52	0,54	0,56
	PDRB	35,33	35,96	37,42	37,77	146,48	37,33	39,11	40,11
	PDRB NONMIGAS	34,04	34,76	36,21	36,72	141,73	35,99	37,69	38,58

Tabel B. PDRB Atas Dasar Harga Konstan 2010 Menurut Lapangan Usaha (Triliun Rupiah)

Kategori	Uraian	2017					2018		
		I	II	III	IV	Total	I	II	III
(1)	(2)	(3)	(4)	(5)	(6)	(7)	(8)	(9)	(10)
A	Pertanian, Kehutanan, & Perikanan	8,48	8,47	8,71	8,39	34,05	8,77	8,85	8,95
B	Pertambangan & Penggalian	2,28	2,18	2,18	1,95	8,58	2,24	2,24	2,35
	1 Pertambangan Minyak & Gas Bumi	1,25	1,15	1,18	0,92	4,51	1,22	1,22	1,28
	2 Pertambangan dan Penggalian Nonmigas	1,02	1,03	0,99	1,02	4,07	1,02	1,02	1,08
C	Industri Pengolahan	1,53	1,47	1,43	1,48	5,91	1,51	1,67	1,69
	1 Industri Batubara & Pengilangan Migas	0,28	0,28	0,26	0,26	1,07	0,28	0,29	0,30
	2 Industri Nonmigas	1,25	1,19	1,18	1,22	4,84	1,23	1,37	1,39
D	Pengadaan Listrik, Gas	0,04	0,05	0,05	0,05	0,18	0,05	0,05	0,05
E	Pengadaan Air	0,01	0,01	0,01	0,01	0,04	0,01	0,01	0,01
F	Konstruksi	2,76	2,49	3,18	3,23	11,65	2,89	2,69	3,06
G	Perdagangan Besar & Eceran, & Reparasi	4,66	4,73	4,79	4,78	18,95	4,79	4,92	4,94
H	Transportasi & Pergudangan	2,22	2,34	2,31	2,46	9,33	2,31	2,44	2,37
I	Penyediaan Akomodasi & Makan Minum	0,36	0,39	0,38	0,41	1,54	0,40	0,42	0,42
J	Informasi & Komunikasi	1,07	1,09	1,07	1,08	4,32	1,10	1,11	1,10
K	Jasa Keuangan	0,50	0,55	0,50	0,51	2,06	0,51	0,51	0,53
L	Real Estate	1,18	1,22	1,22	1,25	4,86	1,27	1,29	1,29
M,N	Jasa Perusahaan	0,19	0,18	0,19	0,20	0,77	0,20	0,20	0,21
O	Administrasi Pemerintahan, Pertahanan & JSW	2,35	2,71	2,88	2,86	10,81	2,41	3,04	3,04
P	Jasa Pendidikan	0,67	0,75	0,77	0,82	3,01	0,73	0,82	0,82
Q	Jasa Kesehatan & Kegiatan Sosial	0,80	0,88	0,89	0,95	3,52	0,86	0,94	0,94
R,S,T,U	Jasa lainnya	0,40	0,42	0,43	0,42	1,67	0,43	0,44	0,45
PDRB		29,50	29,93	30,98	30,84	121,26	30,46	31,64	32,23
PDRB NONMIGAS		27,97	28,50	29,54	29,67	115,68	28,96	30,12	30,65

Tabel C. Laju Pertumbuhan Triwulanan c to c (persen)

Kategori	Uraian	2017				2018		
		I	II	III	IV	I	II	III
(1)	(2)	(3)	(4)	(5)	(6)	(7)	(8)	(9)
A	Pertanian, Kehutanan, & Perikanan	6,14	6,57	6,28	5,21	3,45	3,97	3,55
B	Pertambangan & Penggalian	-0,04	11,42	9,10	5,65	-1,79	0,49	3,00
	1 Pertambangan Minyak & Gas Bumi	-8,00	7,80	7,30	5,50	-2,75	1,62	3,76
	2 Pertambangan dan Penggalian Nonmigas	64,62	94,63	80,93	55,45	11,25	11,73	15,45
C	Industri Pengolahan	-0,21	1,48	-4,19	-3,00	-1,11	5,91	9,79
	1 Industri Batubara & Pengilangan Migas	-0,46	5,25	3,50	3,90	0,16	2,31	7,27
	2 Industri Nonmigas	-0,16	0,65	-5,77	-4,41	-1,39	6,73	10,36
D	Pengadaan Listrik, Gas	2,47	2,51	4,62	4,54	8,19	8,85	8,07
E	Pengadaan Air	8,73	5,20	6,05	4,52	10,85	11,47	8,93
F	Konstruksi	-2,93	-8,77	-4,73	-4,14	4,45	6,27	2,54
G	Perdagangan Besar & Eceran, & Reparasi	4,72	4,65	4,46	3,52	2,95	3,51	3,40
H	Transportasi & Pergudangan	1,54	3,34	3,36	5,07	4,14	4,32	3,85
I	Penyediaan Akomodasi & Makan Minum	6,41	10,74	10,34	11,27	10,01	8,26	9,03
J	Informasi & Komunikasi	2,94	3,85	3,30	2,94	2,47	1,84	2,18
K	Jasa Keuangan	5,20	9,76	3,32	4,46	1,05	-3,85	-0,67
L	Real Estate	8,18	7,94	7,94	7,94	7,56	6,68	6,30
M,N	Jasa Perusahaan	8,11	5,76	4,46	4,67	4,38	6,35	6,81
O	Administrasi Pemerintahan, Pertahanan & JSW	7,91	2,80	6,85	8,62	2,49	7,57	6,79
P	Jasa Pendidikan	6,66	6,35	9,32	9,98	8,48	8,75	8,25
Q	Jasa Kesehatan & Kegiatan Sosial	3,40	3,54	7,15	9,21	6,88	7,12	6,67
R,S,T,U	Jasa lainnya	6,34	7,98	8,90	8,25	6,59	6,27	5,92
PDRB		3,85	4,20	4,40	4,19	3,23	4,48	4,33
PDRB NONMIGAS		4,50	4,04	4,29	4,14	3,53	4,62	4,32

Tabel D. Laju Pertumbuhan Ekonomi *y on y* (persen)

Kategori	Uraian	2017					2018		
		I	II	III	IV	Total	I	II	III
(1)	(2)	(3)	(4)	(5)	(6)	(7)	(8)	(9)	(10)
A	Pertanian, Kehutanan, & Perikanan	6,14	7,01	5,71	2,08	5,21	3,45	4,49	2,73
B	Pertambangan & Penggalian	-0,04	26,57	4,62	-4,63	5,65	-1,79	2,86	8,16
	1 Pertambangan Minyak & Gas Bumi	-8,00	32,62	6,29	-0,95	5,50	-2,75	6,39	8,10
	2 Pertambangan dan Penggalian Nonmigas	64,62	137,66	57,22	11,62	55,45	11,25	12,21	23,41
C	Industri Pengolahan	-0,21	3,29	-14,22	0,75	-3,00	-1,11	13,18	17,92
	1 Industri Batubara & Pengilangan Migas	-0,46	11,54	-0,10	5,20	3,90	0,16	4,42	18,02
	2 Industri Nonmigas	-0,16	1,52	-16,80	-0,14	-4,41	-1,39	15,24	17,90
D	Pengadaan Listrik, Gas	2,47	2,54	8,93	4,32	4,54	8,19	9,50	6,58
E	Pengadaan Air	8,73	1,86	7,71	0,40	4,52	10,85	12,10	4,08
F	Konstruksi	-2,93	-14,49	2,79	-2,55	-4,14	4,45	8,29	-3,62
G	Perdagangan Besar & Eceran, & Reparasi	4,72	4,58	4,09	0,83	3,52	2,95	4,07	3,17
H	Transportasi & Pergudangan	1,54	5,10	3,42	10,14	5,07	4,14	4,49	2,91
I	Penyediaan Akomodasi & Makan Minum	6,41	15,01	9,57	13,96	11,27	10,01	6,66	10,55
J	Informasi & Komunikasi	2,94	4,76	2,20	1,88	2,94	2,47	1,23	2,84
K	Jasa Keuangan	5,20	14,24	-8,05	8,14	4,46	1,05	-8,29	6,05
L	Real Estate	8,18	7,71	7,94	7,94	7,94	7,56	5,82	5,56
M,N	Jasa Perusahaan	8,11	3,46	2,02	5,27	4,67	4,38	8,37	7,70
O	Administrasi Pemerintahan, Pertahanan & JSW	7,91	-1,25	14,80	13,86	8,62	2,49	11,99	5,41
P	Jasa Pendidikan	6,66	6,08	15,29	11,81	9,98	8,48	8,99	7,33
Q	Jasa Kesehatan & Kegiatan Sosial	3,40	3,68	14,70	15,17	9,21	6,88	7,33	5,82
R,S,T,U	Jasa lainnya	6,34	9,61	10,70	6,39	8,25	6,59	5,95	5,25
	PDRB	3,85	4,54	4,80	3,58	4,19	3,23	5,71	4,03
	PDRB NONMIGAS	4,50	3,59	4,79	3,71	4,14	3,53	5,69	3,75

Tabel E. Laju Pertumbuhan Ekonomi Triwulanan *q* to *q* (persen)

Kategori	Uraian	2017					2018		
		I	II	III	IV	Total	I	II	III
(1)	(2)	(3)	(4)	(5)	(6)	(7)	(8)	(9)	(10)
A	Pertanian, Kehutanan, & Perikanan	3,14	-0,03	2,77	-3,66	5,21	4,52	0,98	1,03
B	Pertambangan & Penggalian	11,51	-4,15	-0,28	-10,52	-5,65	14,83	0,38	4,87
	1 Pertambangan Minyak & Gas Bumi	34,39	-8,25	2,72	-21,80	5,50	31,94	0,38	4,37
	2 Pertambangan dan Penggalian Nonmigas	5,71	0,68	-6,93	12,68	55,45	5,37	1,55	2,35
C	Industri Pengolahan	4,09	-3,38	-2,79	3,05	-3,00	2,17	10,58	1,29
	1 Industri Batubara & Pengilangan Migas	13,89	1,91	-8,48	-0,98	3,90	8,44	6,25	3,44
	2 Industri Nonmigas	2,14	-4,55	-1,45	3,93	-4,41	0,86	11,56	0,82
D	Pengadaan Listrik, Gas	0,24	2,22	3,09	-1,24	4,54	3,96	3,46	0,33
E	Pengadaan Air	-5,65	-1,07	5,52	1,93	4,52	4,18	0,04	-2,02
F	Konstruksi	-16,62	-10,03	27,74	1,70	-4,14	-10,63	-6,73	13,69
G	Perdagangan Besar & Eceran, & Reparasi	-1,78	1,52	1,26	-0,14	3,52	0,29	2,63	0,39
H	Transportasi & Pergudangan	-0,76	5,33	-1,33	6,78	5,07	-6,16	5,68	-2,83
I	Penyediaan Akomodasi & Makan Minum	0,50	9,63	-2,65	6,25	11,27	-2,98	6,29	0,90
J	Informasi & Komunikasi	0,53	2,20	-1,69	0,87	2,94	1,11	0,97	-0,13
K	Jasa Keuangan	7,32	10,44	-9,56	0,88	4,46	0,28	0,24	4,58
L	Real Estate	2,38	2,90	0,38	2,07	7,94	2,02	1,24	0,14
M,N	Jasa Perusahaan	-2,35	-2,51	4,62	5,69	4,67	-3,17	1,22	3,98
O	Administrasi Pemerintahan, Pertahanan & JSW	-6,38	15,26	6,20	-0,64	8,62	-15,73	25,94	-0,03
P	Jasa Pendidikan	-7,73	11,93	1,94	6,20	9,98	-10,48	12,45	0,38
Q	Jasa Kesehatan & Kegiatan Sosial	-3,28	9,48	1,35	7,31	9,21	-10,23	9,94	-0,08
R,S,T,U	Jasa lainnya	0,41	3,58	3,46	-1,12	8,25	0,60	2,96	2,78
	PDRB	-0,93	1,47	3,50	-0,44	4,19	-1,26	3,90	1,86
	PDRB NONMIGAS	-2,21	1,90	3,65	0,41	4,14	-2,38	4,03	1,74

Tabel F. Distribusi Persentase PDRB Atas Dasar Harga Berlaku Dengan Migas (persen)

Kategori	Uraian	2017					2018		
		I	II	III	IV	Total	I	II	III
(1)	(2)	(3)	(4)	(5)	(6)	(7)	(8)	(9)	(10)
A	Pertanian, Kehutanan, & Perikanan	30,62	29,79	29,53	28,65	29,63	30,86	29,56	29,18
B	Pertambangan & Penggalian	5,05	4,65	4,64	4,25	4,64	5,01	4,89	5,17
	1 Pertambangan Minyak & Gas Bumi	2,68	2,34	2,37	1,93	2,32	2,67	2,69	2,84
	2 Pertambangan dan Penggalian Nonmigas	2,37	2,31	2,27	2,32	2,32	2,34	2,20	2,33
C	Industri Pengolahan	5,39	5,24	4,93	5,03	5,14	5,16	5,43	5,48
	1 Industri Batubara & Pengilangan Migas	0,99	0,99	0,87	0,85	0,92	0,94	0,95	0,96
	2 Industri Nonmigas	4,40	4,25	4,06	4,17	4,22	4,22	4,48	4,52
D	Pengadaan Listrik, Gas	0,13	0,13	0,13	0,13	0,13	0,14	0,14	0,13
E	Pengadaan Air	0,04	0,04	0,04	0,04	0,04	0,05	0,04	0,04
F	Konstruksi	9,15	8,11	10,02	10,24	9,40	9,36	8,41	9,44
G	Perdagangan Besar & Eceran, & Reparasi	16,61	16,47	16,05	15,99	16,28	16,33	16,07	15,80
H	Transportasi & Pergudangan	6,85	7,16	6,74	7,09	6,96	6,66	6,79	6,45
I	Penyediaan Akomodasi & Makan Minum	1,44	1,57	1,49	1,57	1,52	1,55	1,58	1,60
J	Informasi & Komunikasi	3,06	3,06	2,89	2,89	2,97	2,95	2,83	2,76
K	Jasa Keuangan	2,00	2,18	1,91	1,93	2,00	1,97	1,90	1,96
L	Real Estate	4,04	4,13	4,02	4,12	4,08	4,29	4,15	4,06
M,N	Jasa Perusahaan	0,61	0,60	0,61	0,64	0,62	0,63	0,61	0,63
O	Administrasi Pemerintahan, Pertahanan & JSW	8,82	10,17	10,38	10,51	9,99	8,65	10,86	10,62
P	Jasa Pendidikan	2,34	2,62	2,60	2,76	2,59	2,49	2,70	2,68
Q	Jasa Kesehatan & Kegiatan Sosial	2,47	2,67	2,60	2,77	2,63	2,52	2,66	2,60
R,S,T,U	Jasa lainnya	1,37	1,40	1,40	1,37	1,39	1,40	1,38	1,39
	PDRB	100,00	100,00	100,00	100,00	100,00	100,00	100,00	100,00

Tabel G. Distribusi Persentase PDRB Atas Dasar Harga Berlaku Tanpa Migas (persen)

Kategori	Uraian	2017					2018		
		I	II	III	IV	Total	I	II	III
(1)	(2)	(3)	(4)	(5)	(6)	(7)	(8)	(9)	(10)
A	Pertanian, Kehutanan, & Perikanan	31,78	30,82	30,52	29,47	30,63	32,01	30,68	30,33
B	Pertambangan & Penggalian	2,46	2,39	2,34	2,39	2,40	2,43	2,28	2,42
	1 Pertambangan Minyak & Gas Bumi								
	2 Pertambangan dan Penggalian Nonmigas	2,46	2,39	2,34	2,39	2,40	2,43	2,28	2,42
C	Industri Pengolahan	4,57	4,40	4,19	4,29	4,36	4,38	4,65	4,70
	1 Industri Batubara & Pengilangan Migas								
	2 Industri Nonmigas	4,57	4,40	4,19	4,29	4,36	4,38	4,65	4,70
D	Pengadaan Listrik, Gas	0,14	0,14	0,14	0,13	0,14	0,14	0,14	0,14
E	Pengadaan Air	0,04	0,04	0,04	0,04	0,04	0,05	0,05	0,04
F	Konstruksi	9,50	8,39	10,36	10,53	9,71	9,71	8,72	9,81
G	Perdagangan Besar & Eceran, & Reparasi	17,24	17,04	16,59	16,45	16,82	16,94	16,68	16,43
H	Transportasi & Pergudangan	7,11	7,40	6,96	7,29	7,19	6,91	7,05	6,71
I	Penyediaan Akomodasi & Makan Minum	1,49	1,63	1,54	1,61	1,57	1,61	1,64	1,67
J	Informasi & Komunikasi	3,18	3,16	2,99	2,97	3,07	3,06	2,94	2,87
K	Jasa Keuangan	2,08	2,25	1,97	1,99	2,07	2,05	1,98	2,04
L	Real Estate	4,19	4,27	4,16	4,24	4,21	4,45	4,31	4,22
M,N	Jasa Perusahaan	0,64	0,62	0,63	0,66	0,64	0,65	0,64	0,65
O	Administrasi Pemerintahan, Pertahanan & JSW	9,16	10,52	10,73	10,81	10,32	8,98	11,27	11,04
P	Jasa Pendidikan	2,43	2,71	2,69	2,84	2,67	2,58	2,80	2,79
Q	Jasa Kesehatan & Kegiatan Sosial	2,57	2,76	2,69	2,85	2,72	2,62	2,76	2,70
R,S,T,U	Jasa lainnya	1,43	1,45	1,45	1,41	1,43	1,45	1,43	1,44
	PDRB	100,00	100,00	100,00	100,00	100,00	100,00	100,00	100,00

DATA

MENCERDASKAN BANGSA



BADAN PUSAT STATISTIK PROVINSI ACEH

Jl. Tgk H. M. Daud Beureueh No. 50 Banda Aceh 23121

Website: <http://www.aceh.bps.go.id>

email: bps1100@bps.go.id



25020897