



# Berita Resmi Statistik

2 Januari 2019

**BPS CHANGE AND REFORM**

**FOR A BETTER FUTURE OF OFFICIAL STATISTICS**





- **Indeks Harga Konsumen/Inflasi**
- **Nilai Tukar Petani**
- **Ekspor dan Impor**
- **Pariwisata**





# Perkembangan Indeks Harga Konsumen/Inflasi

No. 01/01/Th. XXII, 02 Januari 2019





## Inflasi Desember 2018



## Inflasi Tahun 2018



| Kelompok Pengeluaran                           | NTT         | Kupang      | Maumere     |
|--|-------------|-------------|-------------|
| (1)  | (2)         | (3)         | (4)         |
| <b>U m u m</b>                                 | <b>1.84</b> | <b>2.09</b> | <b>0.14</b> |
| 1 Bahan Makanan                                | 3.82        | 4.31        | 0.20        |
| 2 Makanan Jadi, minuman, Rokok dan Tembakau    | 0.08        | 0.06        | 0.25        |
| 3 Perumahan, Air, Listrik, Gas dan Bahan Bakar | 0.16        | 0.18        | 0.04        |
| 4 Sandang                                      | -0.10       | -0.11       | 0.03        |
| 5 Kesehatan                                    | 0.10        | 0.09        | 0.15        |
| 6 Pendidikan, Rekreasi dan Olah raga           | 0.02        | 0.02        | 0.00        |
| 7 Transpor, Komunikasi dan Jasa Keuangan       | 4.94        | 5.56        | 0.17        |

| Kelompok Pengeluaran                           | NTT         | Kupang      | Maumere     |
|--|-------------|-------------|-------------|
| (1)  | (2)         | (3)         | (4)         |
| <b>U m u m</b>                                 | <b>3.07</b> | <b>3.23</b> | <b>2.00</b> |
| 1 Bahan Makanan                                | 3.89        | 4.26        | 1.22        |
| 2 Makanan Jadi, minuman, Rokok dan Tembakau    | 2.63        | 2.55        | 3.19        |
| 3 Perumahan, Air, Listrik, Gas dan Bahan Bakar | 1.45        | 1.32        | 2.33        |
| 4 Sandang                                      | 0.51        | 0.29        | 2.10        |
| 5 Kesehatan                                    | 1.15        | 0.73        | 3.80        |
| 6 Pendidikan, Rekreasi dan Olah raga           | 1.56        | 1.53        | 1.73        |
| 7 Transpor, Komunikasi dan Jasa Keuangan       | 6.61        | 7.35        | 1.00        |



# Inflasi Nusa Tenggara Timur, Kupang dan Maumere Tahun 2018 dan Tahun Kalender 2009-2018

Pelopor  
Data Statistik  
Terpercaya  
Untuk Semua

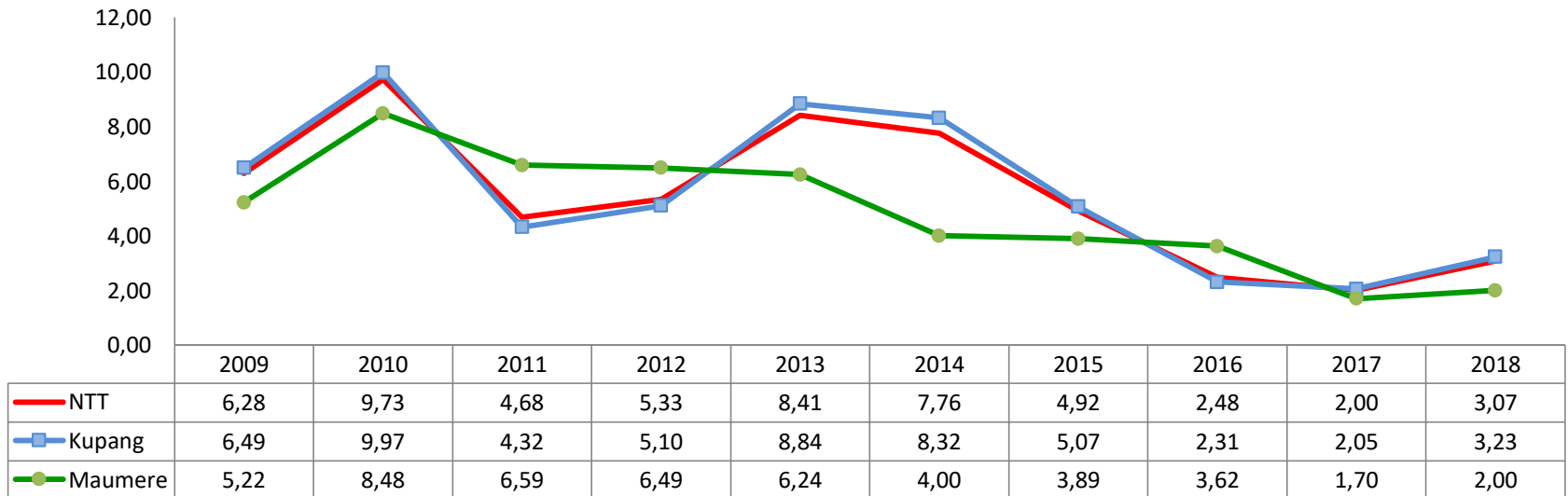
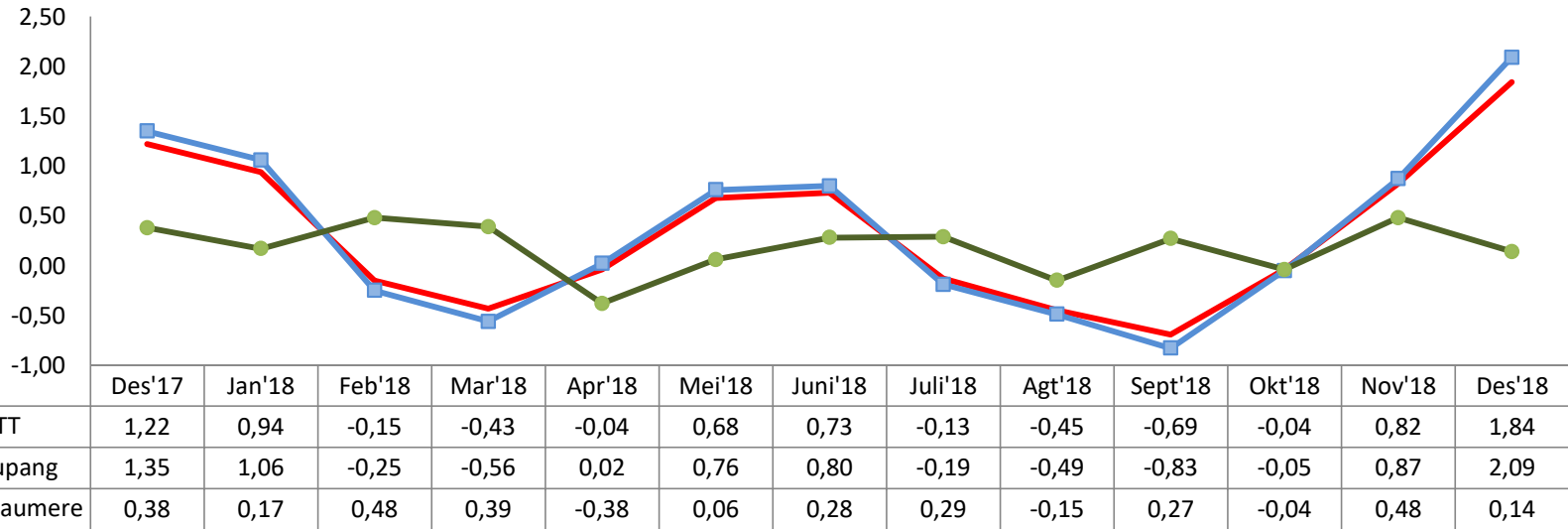

## Andil Inflasi (%) Desember 2018 dan Tahun 2018 NTT, Kupang dan Maumere Menurut Kelompok Pengeluaran (2012 = 100)

| Kelompok Pengeluaran                           | NTT         |             | Kupang      |             | Maumere     |             |
|--|-------------|-------------|-------------|-------------|-------------|-------------|
|  | Des 2018    | 2018        | Des 2018    | 2018        | Des 2018    | 2018        |
| (1)  | (2)         | (3)         | (4)         | (6)         | (7)         | (8)         |
| <b>Inflasi Umum</b>                            | <b>1.84</b> | <b>3.07</b> | <b>2.09</b> | <b>3.23</b> | <b>0.14</b> | <b>2.00</b> |
| 1 Bahan Makanan                                | 0.90        | 0.94        | 1.02        | 1.02        | 0.06        | 0.37        |
| 2 Makanan Jadi, minuman, Rokok dan Tembakau    | 0.01        | 0.39        | 0.01        | 0.37        | 0.04        | 0.54        |
| 3 Perumahan, Air, Listrik, Gas dan Bahan bakar | 0.04        | 0.37        | 0.04        | 0.34        | 0.01        | 0.56        |
| 4 Sandang                                      | 0.00        | 0.03        | -0.01       | 0.01        | 0.00        | 0.10        |
| 5 Kesehatan                                    | 0.00        | 0.05        | 0.00        | 0.04        | 0.01        | 0.17        |
| 6 Pendidikan, Rekreasi dan Olah raga           | 0.00        | 0.12        | 0.00        | 0.12        | 0.00        | 0.15        |
| 7 Transpor dan Komunikasi dan Jasa Keuangan    | 0.89        | 1.17        | 1.01        | 1.33        | 0.02        | 0.12        |

**Andil inflasi** : sumbangan yang diberikan oleh masing-masing kelompok komoditas untuk menghasilkan angka inflasi (hasil penjumlahan andil inflasi=angka inflasi)



# 10 Komoditas Utama Penyumbang/Penghambat Inflasi Desember 2018

Pelopor  
Data Statistik  
Terpercaya  
Untuk Semua

| NUSA TENGGARA TIMUR    |      | KOTA KUPANG            |      | KOTA MAUMERE    |      |
|------------------------|------|------------------------|------|-----------------|------|
| ANGKUTAN UDARA         | 0.88 | ANGKUTAN UDARA         | 1.01 | TELUR AYAM RAS  | 0.06 |
| DAGING AYAM RAS        | 0.44 | DAGING AYAM RAS        | 0.49 | BAWANG MERAH    | 0.05 |
| IKAN TONGKOL/AMBU-AMBU | 0.14 | IKAN TONGKOL/AMBU-AMBU | 0.16 | KOL PUTIH/KUBIS | 0.04 |
| SAWI PUTIH             | 0.10 | SAWI PUTIH             | 0.11 | ROKOK PUTIH     | 0.04 |
| TOMAT SAYUR            | 0.07 | TOMAT SAYUR            | 0.08 | SAWI HIJAU      | 0.04 |
| IKAN TEMBANG           | 0.06 | IKAN TEMBANG           | 0.07 | DAGING AYAM RAS | 0.03 |
| TELUR AYAM RAS         | 0.06 | TELUR AYAM RAS         | 0.06 | TOMAT SAYUR     | 0.02 |
| IKAN KAKAP MERAH       | 0.04 | KANGKUNG               | 0.05 | CABAI RAWIT     | 0.02 |
| KANGKUNG               | 0.03 | IKAN KAKAP MERAH       | 0.05 | DAGING SAPI     | 0.02 |
| BAYAM                  | 0.03 | BAYAM                  | 0.04 | CABAI MERAH     | 0.02 |

| NUSA TENGGARA TIMUR |       | KOTA KUPANG       |        | KOTA MAUMERE           |       |
|---------------------|-------|-------------------|--------|------------------------|-------|
| DAUN SINGKONG       | -0.09 | DAUN SINGKONG     | -0.06  | IKAN LAYANG/BENGGOL    | -0.09 |
| IKAN KEMBUNG        | -0.06 | IKAN KEMBUNG      | -0.02  | KANGKUNG               | -0.08 |
| DAGING BABI         | -0.02 | DAGING BABI       | -0.01  | AYAM HIDUP             | -0.06 |
| BUNGA PEPAYA        | -0.02 | BUNGA PEPAYA      | -0.01  | IKAN ASIN BELAH        | -0.04 |
| IKAN LAYANG/BENGGOL | -0.01 | BUNCIS            | -0.005 | MINYAK GORENG          | -0.03 |
| BUNCIS              | -0.01 | IKAN EKOR KUNING  | -0.005 | IKAN TONGKOL/AMBU-AMBU | -0.02 |
| AYAM HIDUP          | -0.01 | TERONG PANJANG    | -0.004 | IKAN TUNA              | -0.01 |
| IKAN ASIN BELAH     | 0.00  | BAWANG MERAH      | -0.004 | IKAN SELAR/TUDE        | -0.01 |
| IKAN EKOR KUNING    | 0.00  | PARE              | -0.004 | TAUGE/KECAMBAH         | -0.01 |
| MINYAK GORENG       | 0.00  | LABU PARANG/MANIS | -0.004 | DAUN SINGKONG          | -0.01 |





# 10 Komoditas Utama Penyumbang/Penghambat Inflasi Tahun 2018

Pelopor  
Data Statistik  
Terpercaya  
Untuk Semua

| NUSA TENGGARA TIMUR |      | KOTA KUPANG      |      | KOTA MAUMERE        |      |
|---------------------|------|------------------|------|---------------------|------|
| ANGKUTAN UDARA      | 1.06 | ANGKUTAN UDARA   | 1.23 | BERAS               | 0.42 |
| DAGING AYAM RAS     | 0.34 | DAGING AYAM RAS  | 0.38 | ROKOK KRETEK FILTER | 0.20 |
| BERAS               | 0.22 | IKAN TEMBANG     | 0.22 | BESI BETON          | 0.12 |
| KANGKUNG            | 0.20 | KANGKUNG         | 0.22 | AIR KEMASAN         | 0.10 |
| IKAN TEMBANG        | 0.19 | BERAS            | 0.19 | KONTRAK RUMAH       | 0.10 |
| ROKOK KRETEK FILTER | 0.10 | IKAN KAKAP MERAH | 0.10 | BAYAM               | 0.09 |
| IKAN KAKAP MERAH    | 0.09 | TOMAT SAYUR      | 0.09 | ROKOK PUTIH         | 0.09 |
| BAYAM               | 0.09 | ROKOK KRETEK     | 0.09 | SAWI HIJAU          | 0.09 |
| BESI BETON          | 0.08 | BAYAM            | 0.09 | SEKOLAH DASAR       | 0.08 |
| ROKOK KRETEK        | 0.08 | NASI DENGAN LAUK | 0.09 | WORTEL              | 0.08 |

| NUSA TENGGARA TIMUR |       | KOTA KUPANG         |       | KOTA MAUMERE        |       |
|---------------------|-------|---------------------|-------|---------------------|-------|
| IKAN KEMBUNG        | -0.20 | IKAN KEMBUNG        | -0.23 | IKAN LAYANG/BENGGOL | -0.42 |
| KENTANG             | -0.07 | BAWANG MERAH        | -0.08 | AYAM HIDUP          | -0.32 |
| BAWANG MERAH        | -0.07 | KENTANG             | -0.08 | IKAN SELAR KERING   | -0.08 |
| TAHU MENTAH         | -0.06 | TAHU MENTAH         | -0.07 | IKAN SELAR/TUDE     | -0.07 |
| AYAM HIDUP          | -0.06 | TELEPON SELULER     | -0.04 | DAGING AYAM KAMPUNG | -0.04 |
| IKAN LAYANG/BENGGOL | -0.06 | IKAN CAKALANG/SISIK | -0.04 | IKAN TERI BASAH     | -0.04 |
| IKAN CAKALANG/SISIK | -0.03 | DAUN SELEDRI        | -0.04 | ANGKUTAN UDARA      | -0.04 |
| TELEPON SELULER     | -0.03 | SAWI PUTIH          | -0.03 | MINYAK GORENG       | -0.03 |
| DAUN SELEDRI        | -0.03 | CABAI RAWIT         | -0.03 | GULA PASIR          | -0.03 |
| SAWI PUTIH          | -0.03 | DAGING BABI         | -0.03 | CUMI-CUMI           | -0.02 |





## Desember 2018

**Inflasi 0,62%**

**Inflasi 80 Kota**

**Deflasi 2 Kota**



**Inflasi Tertinggi** → Kupang (2,09%)



**Inflasi Terendah** → Banda Aceh (0,02%)



**Deflasi Terbesar** → Sorong (-0,15%)



**Deflasi Terkecil** → Kendari (-0,09%)

## Tahun 2017

**Inflasi 3,14%**

**Inflasi Tertinggi**

**Kota Jayapura**

**6,70%**

**Inflasi Terendah**

**Kota Meulaboh**

**0,96%**



**BADAN PUSAT STATISTIK**  
**PROVINSI NUSA TENGGARA TIMUR**

DATA  
MENCERDASKAN  
BANGSA

# Berita Resmi Statistik

No 02/01/5300/Th.XXII 2 Januari 2019

# Nilai Tukar Petani Nusa Tenggara Timur





# NTP NTT November-Desember 2018

Nilai NTP bulan November 2018 **turun -0,37** persen dibanding bulan Oktober 2018

Nilai NTP bulan Desember 2018 **turun -0,07** persen dibanding bulan November 2018

**Nilai Tukar Petani  
Desember 2018 turun -0,07  
persen.**

Hal ini berarti bahwa daya beli/daya tukar (*terms of trade*) petani menurun dibandingkan periode sebelumnya. Ini disebabkan peningkatan pendapatan petani yang tidak sebanding dengan peningkatan harga barang konsumsi dan barang

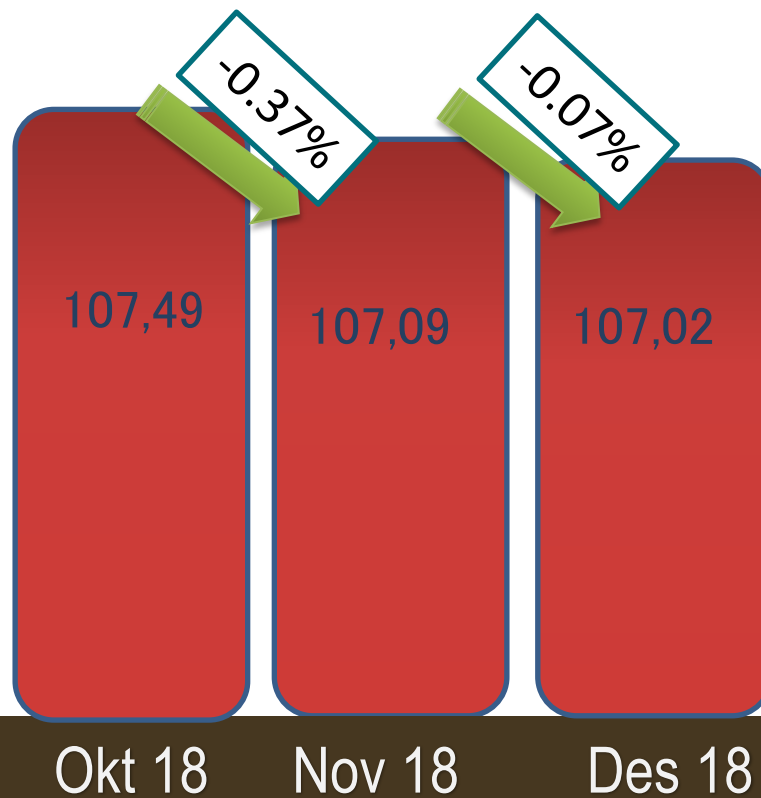



# NTP NTT per subsektor

## Bulan November-Desember 2018

Perikanan

Peternakan

Perkebunan  
Rakyat

Hortikultura

Padi &  
Palawija

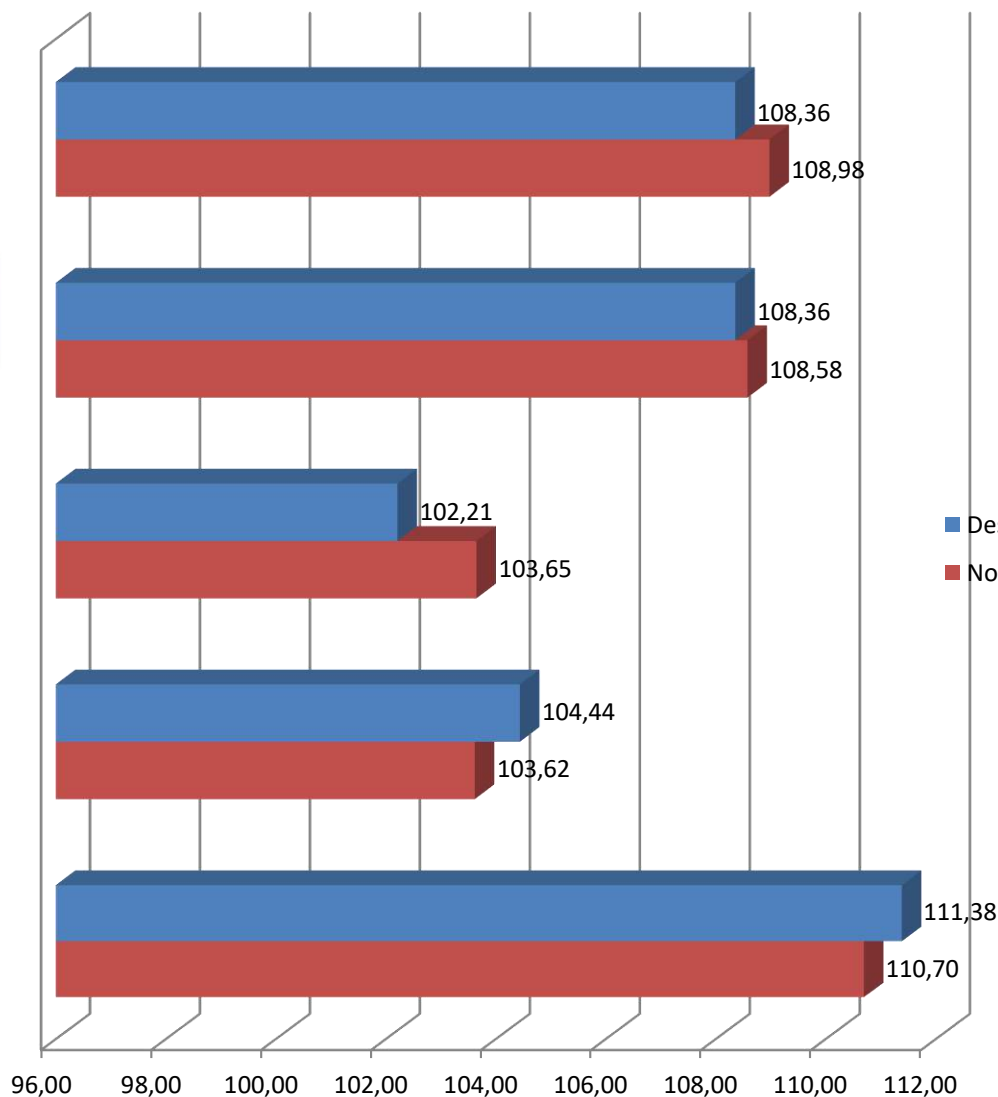

■ Des 2018  
■ Nov 2018



-0,57%



-0,20%

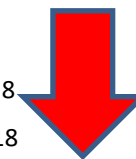

-1,38%



0,79%



0,62%





# Indeks Harga Diterima Petani, Indeks Harga Dibayar Petani per Subkelompok Pengeluaran serta Perubahannya, Bulan November-Desember 2018 (2012=100)

| Kelompok/SubKelompok                                     | Indeks Gabungan Subsektor |               | Persentase Perubahan |
|--|---------------------------|---------------|----------------------|
|  | November                  | Desember      |                      |
| (1)  | (2)                       | (3)           | (4)                  |
| <b>1. INDEKS HARGA YANG DITERIMA PETANI</b>              | <b>138,75</b>             | <b>139,47</b> | <b>0,52</b>          |
| <b>2. INDEKS HARGA YANG DIBAYAR PETANI</b>               | <b>129,57</b>             | <b>130,32</b> | <b>0,58</b>          |
| <b>2.1. KONSUMSI RUMAH TANGGA</b>                        | <b>132,36</b>             | <b>133,23</b> | <b>0,65</b>          |
| 2.1.1. Bahan Makanan                                     | 136,46                    | 137,63        | 0,86                 |
| 2.1.2. Makanan Jadi                                      | 134,31                    | 134,88        | 0,42                 |
| 2.1.3. Perumahan   | 124,46                    | 125,09        | 0,51                 |
| 2.1.4. Sandang   | 137,98                    | 139,63        | 1,19                 |
| 2.1.5. Kesehatan   | 125,47                    | 126,28        | 0,65                 |
| 2.1.6. Pendidikan, Rekreasi dan Olahraga                 | 116,63                    | 116,76        | 0,11                 |
| 2.1.7. Transportasi dan Komunikasi                       | 128,89                    | 129,06        | 0,13                 |
| <b>2.2. BIAYA PRODUKSI &amp; PENAMBAHAN BARANG MODAL</b> | <b>119,56</b>             | <b>119,93</b> | <b>0,31</b>          |
| 2.2.1. Bibit   | 114,45                    | 114,65        | 0,18                 |
| 2.2.2. Obat-obatan dan Pupuk                             | 117,13                    | 117,74        | 0,51                 |
| 2.2.3. Sewa Lahan, Pajak dan Lainnya                     | 111,22                    | 111,23        | 0,01                 |
| 2.2.4. Transportasi                                      | 132,05                    | 131,95        | -0,07                |
| 2.2.5. Penambahan Barang Modal                           | 121,09                    | 121,32        | 0,18                 |
| 2.2.6. Upah Buruh Tani                                   | 117,05                    | 117,51        | 0,39                 |
| <b>3. NILAI TUKAR PETANI</b>                             | <b>107,09</b>             | <b>107,02</b> | <b>-0,07</b>         |
| <b>4. NILAI TUKAR USAHA PERTANIAN</b>                    | <b>116,05</b>             | <b>116,30</b> | <b>0,21</b>          |



# Inflasi Pedesaan NTT November-Desember 2018

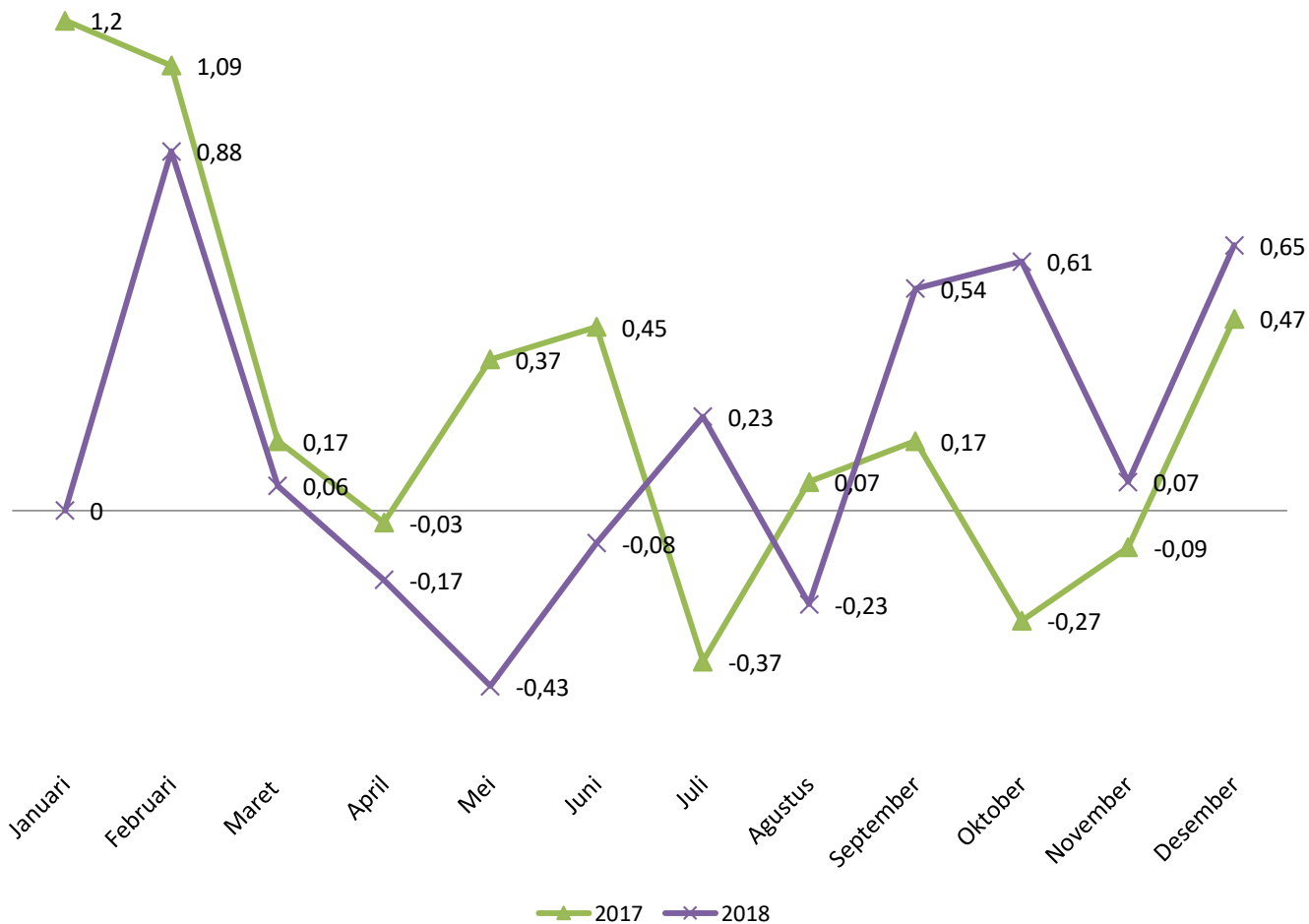

## Inflasi Pedesaan

Year on Year = 2,65%

M to M = 0,65%



# Kebutuhan Biaya Produksi Petani November-Desember 2018

- Kebutuhan petani untuk biaya produksi bulan Desember meningkat bila dibanding dengan bulan November 2018 yaitu sebesar 0,31 persen.
- Peningkatan biaya khususnya pada sub kelompok Bibit dan Pupuk, obat-obatan.

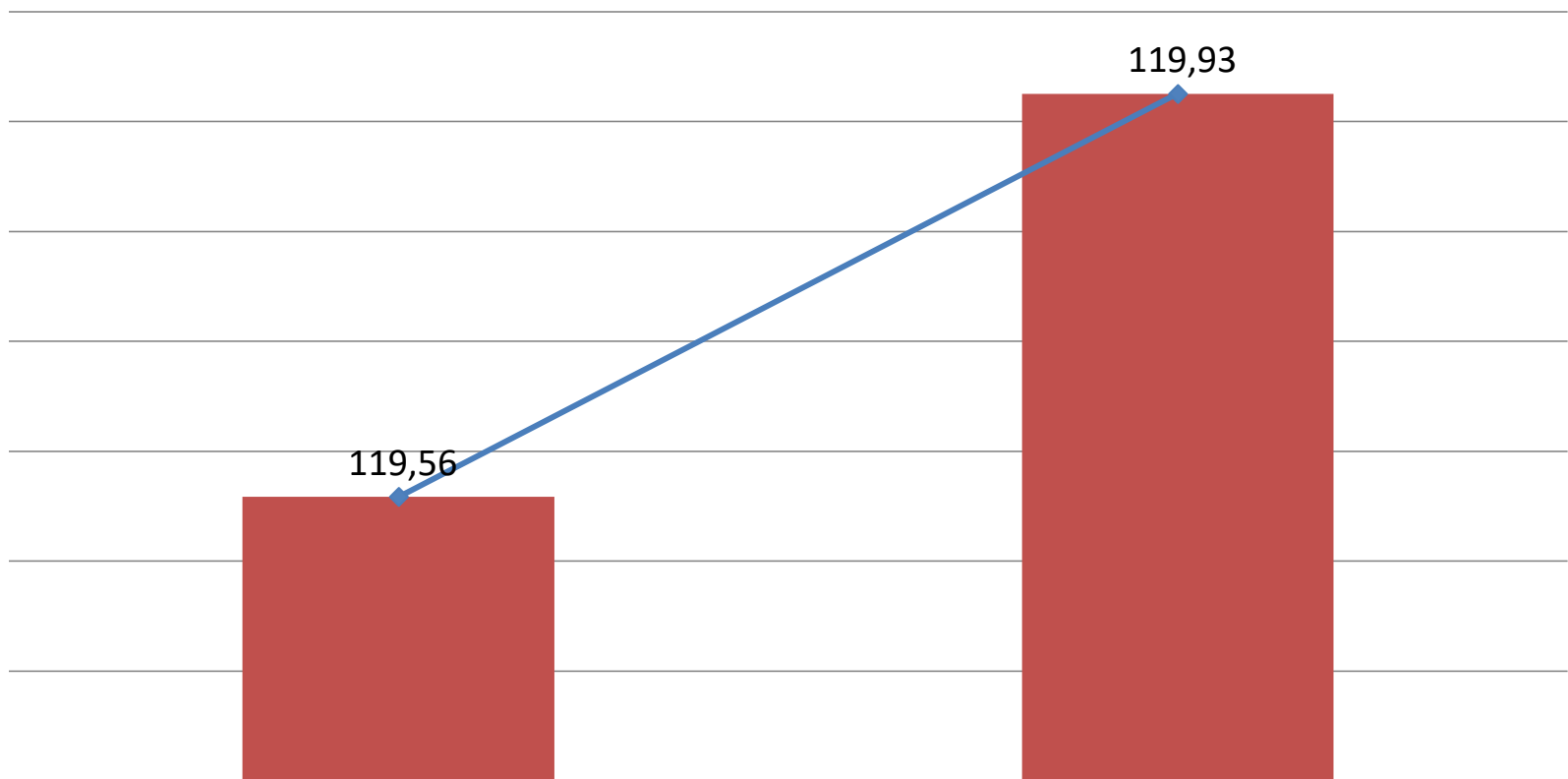



# Nilai Tukar Usaha Pertanian Desember 2017-Desember 2018

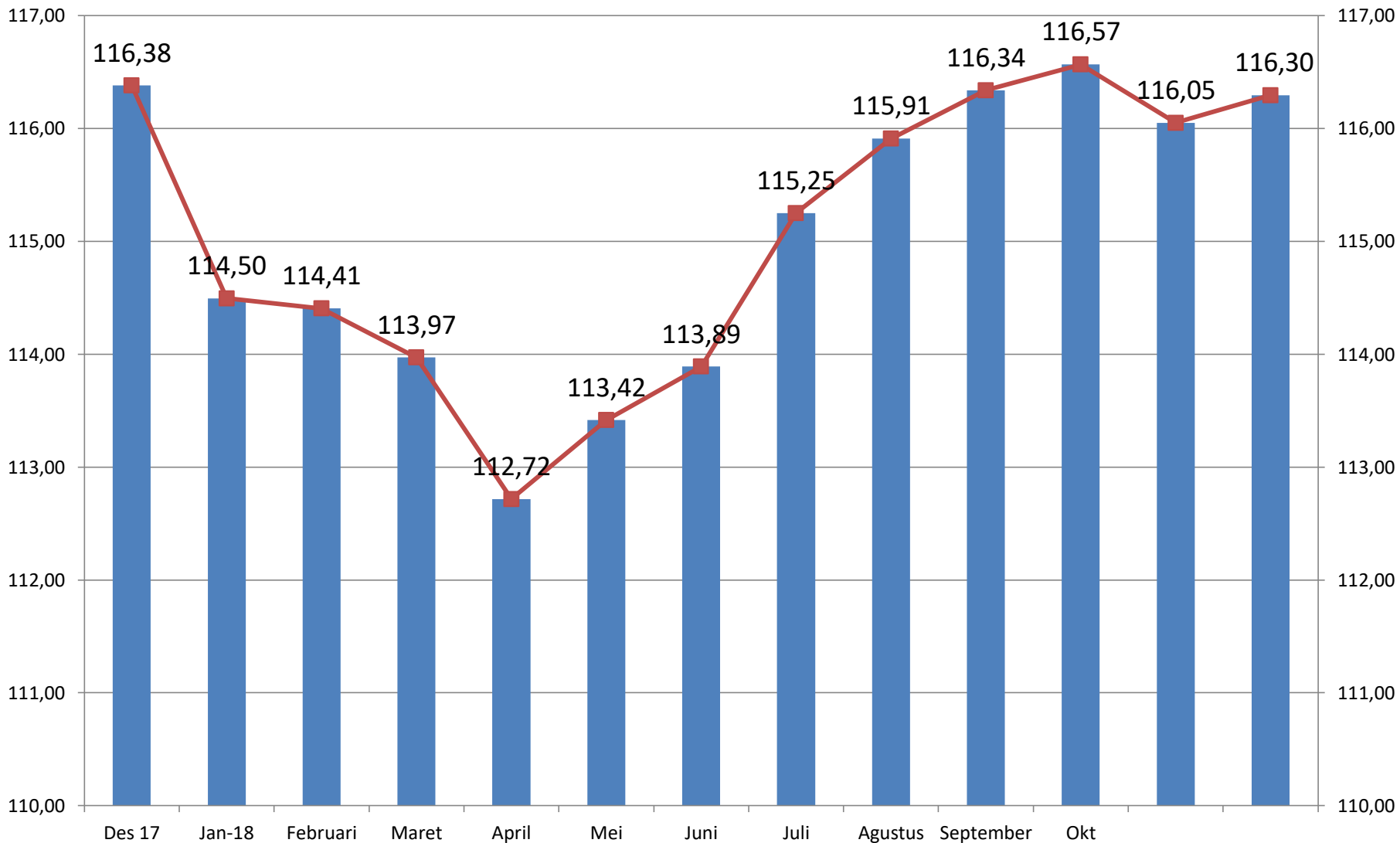





No. 03/01/53/Th. XXI, 02 Januari 2019

# Berita Resmi Statistik

# Perkembangan

# Ekspor-Impor

# Nusa Tenggara Timur





# PERKEMBANGAN EKSPOR

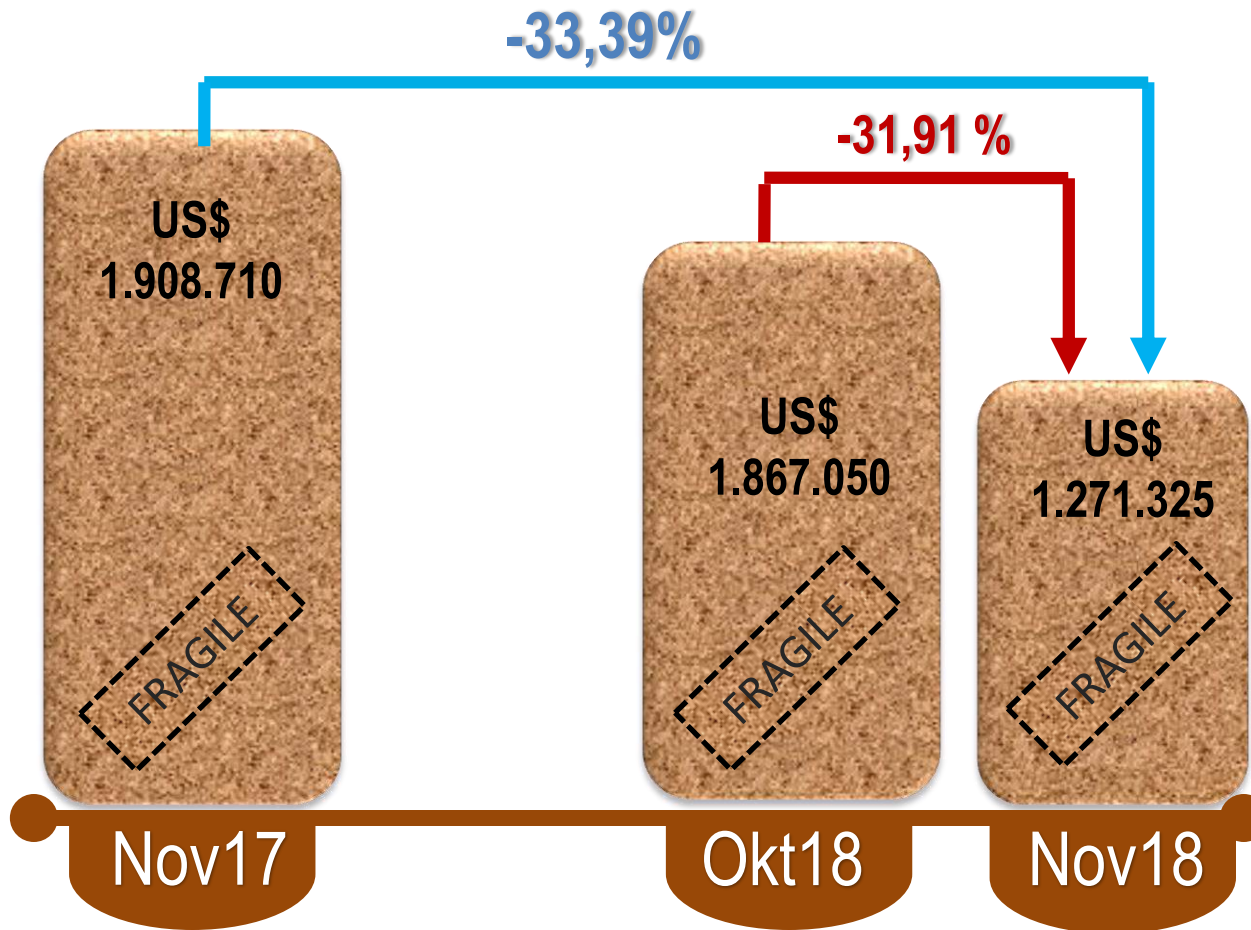

**Ekspor November 2018 senilai US\$ 1.271.325 (turun 31,91 Persen)**





# PERKEMBANGAN EKSPOR

Share  
Terbesar:

Migas



Non  
Migas

Bahan Bakar  
Mineral (27) **senilai**  
**US\$ 185.259**

Garam, Belerang, Kapur  
(25)  
**senilai US\$ 316.851**



Negara tujuan ekspor  
adalah **Timor Leste.**





# EKSPOR BEBERAPA KELOMPOK KOMODITAS NTT OKTOBER 2018 – NOVEMBER 2018

| KELOMPOK KOMODITAS             | NILAI (US \$)   |                  |  |
|--------------------------------|-----------------|------------------|--|
|                                | OKTOBER<br>2018 | NOVEMBER<br>2018 | %<br>PERUBAHA<br>N<br>NOVEMBE<br>R 2018 THD<br>OKTOBER<br>2018 |
| (1)                            | (2)             | (3)              | (4)  |
| Garam, Belerang, Kapur (25)    | 263.872         | 191.928          | -27,26   |
| Bahan Bakar Mineral (27)       | 262.422         | 185.259          | -29,4  |
| Kendaraan dan Bagiannya (87)   | 316.851         | 179.614          | -43,31   |
| Perabot, Penerangan Rumah (94) | 225.947         | 118.933          | -47,36   |
| Minuman (22)                   | 121.681         | 111.767          | -8,15  |
| Lainnya                        | 676.278         | 483.824          | -28,46   |
| JUMLAH                         | 1.867.050       | 1.271.325        | -31,91   |





# EKSPOR MENURUT PROVINSI ASAL, NOVEMBER 2018

| NEGARA TUJUAN  | NILAI (US\$)     |
|----------------|------------------|
| (1)            | (2)              |
| Vietnam        | 4.400.431        |
| Timor Leste    | 1.271.325        |
| Jepang         | 347.095          |
| India          | 294.992          |
| Singapura      | 116.546          |
| Negara Lainnya | 380.392          |
| <b>JUMLAH</b>  | <b>6.810.781</b> |



# EKSPOR MENURUT PROVINSI ASAL, NOVEMBER 2018

| KOMODITAS                     | NILAI (US\$)     |
|-------------------------------|------------------|
| (1)                           | (2)              |
| Buah-buahan (08)              | 4.531.002        |
| Ikan dan udang (03)           | 431.229          |
| Garam, belerang, kapur (25)   | 279.228          |
| Kopi, Teh, Rempah-rempah (09) | 226.468          |
| Bahan Bakar Mineral (27)      | 185.259          |
| Komoditas Lainnya             | 1.157.595        |
| <b>JUMLAH</b>                 | <b>6.810.781</b> |



# PERKEMBANGAN IMPOR

-5,89 %

US\$ 8.660.186

US\$ 8.150.123

Okt 18

Nov 18

## Share Terbesar

**Bahan Bakar Mineral (27)**  
senilai **US \$ 4.028.000**

Negara asal impor adalah **Malaysia, Finlandia, Portugal dan Timor Leste**





# NERACA PERDAGANGAN (EKSPOR-IMPOR) NTT TAHUN 2010 – 2018

**Defisit neraca  
perdagangan  
2018 senilai  
US \$  
91.016.595**



| PERIODE   | NILAI EKSPOR(US\$) | NILAI IMPOR(US\$) | SELISIH (US\$) |
|-----------|--------------------|-------------------|----------------|
| 2010      | 35.937.370         | 50.563.346        | - 14.625.976   |
| 2011      | 26.806.053         | 14.072.322        | 12.733.731     |
| 2012      | 44.656.884         | 73.742.304        | - 29.176.420   |
| 2013      | 21.236.947         | 27.055.314        | -5.818.367     |
| 2014      | 20.785.147         | 31.919.488        | -11.134.341    |
| 2015      | 23.938.131         | 7.872.784         | 16.065.347     |
| 2016      | 23.647.067         | 29.091.148        | - 5.444.081    |
| 2017      | 22.683.281         | 73.706.153        | - 51.022.872   |
| 2018*     | 16.582.636         | 107.599.231       | -91.016.595    |
| Januari   | 1.423.852          | 0                 | 1.423.852      |
| Februari  | 1.606.029          | 12.001.981        | - 10.395.952   |
| Maret     | 1.420.352          | 1.082.250         | 338.102        |
| April     | 1.622.301          | 9.289.393         | - 7.667.092    |
| Mei       | 1.592.573          | 10.045.375        | -8.452.802     |
| Juni      | 1.173.525          | 237.773           | 935.752        |
| Juli      | 1.399.826          | 7.794.276         | - 6.394.450    |
| Agustus   | 1.561.107          | 26.173.638        | -24.612.531    |
| September | 1.644.696          | 24.164.236        | -22.519.540    |
| Oktober   | 1.867.050          | 8.660.186         | -6.793.136     |
| November  | 1.271.325          | 8.150.123         | -6.878.798     |

\*Angka Sementara



**BADAN PUSAT STATISTIK**  
**PROVINSI NUSA TENGGARA TIMUR**

DATA  
MENCERDASKAN  
BANGSA

# Berita Resmi Statistik

No. 04/01/53/Th.XX, 02 Januari 2018

## PERKEMBANGAN TPK HOTEL BINTANG DAN ANGKUTAN UDARA NUSA TENGGARA TIMUR

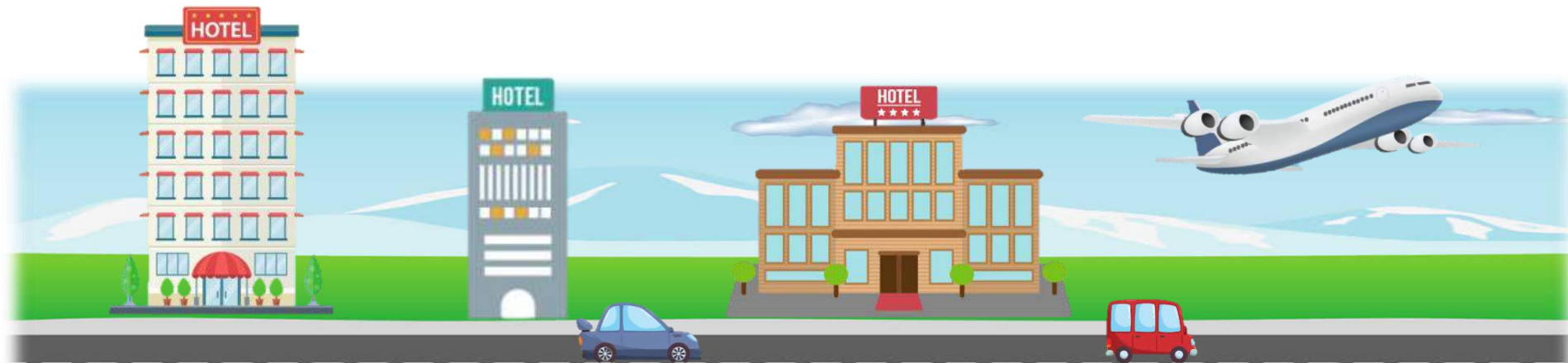



# TINGKAT PENGHUNIAN KAMAR (TPK) HOTEL BINTANG NTT NOVEMBER 2017 – NOVEMBER 2018 (PERSEN)

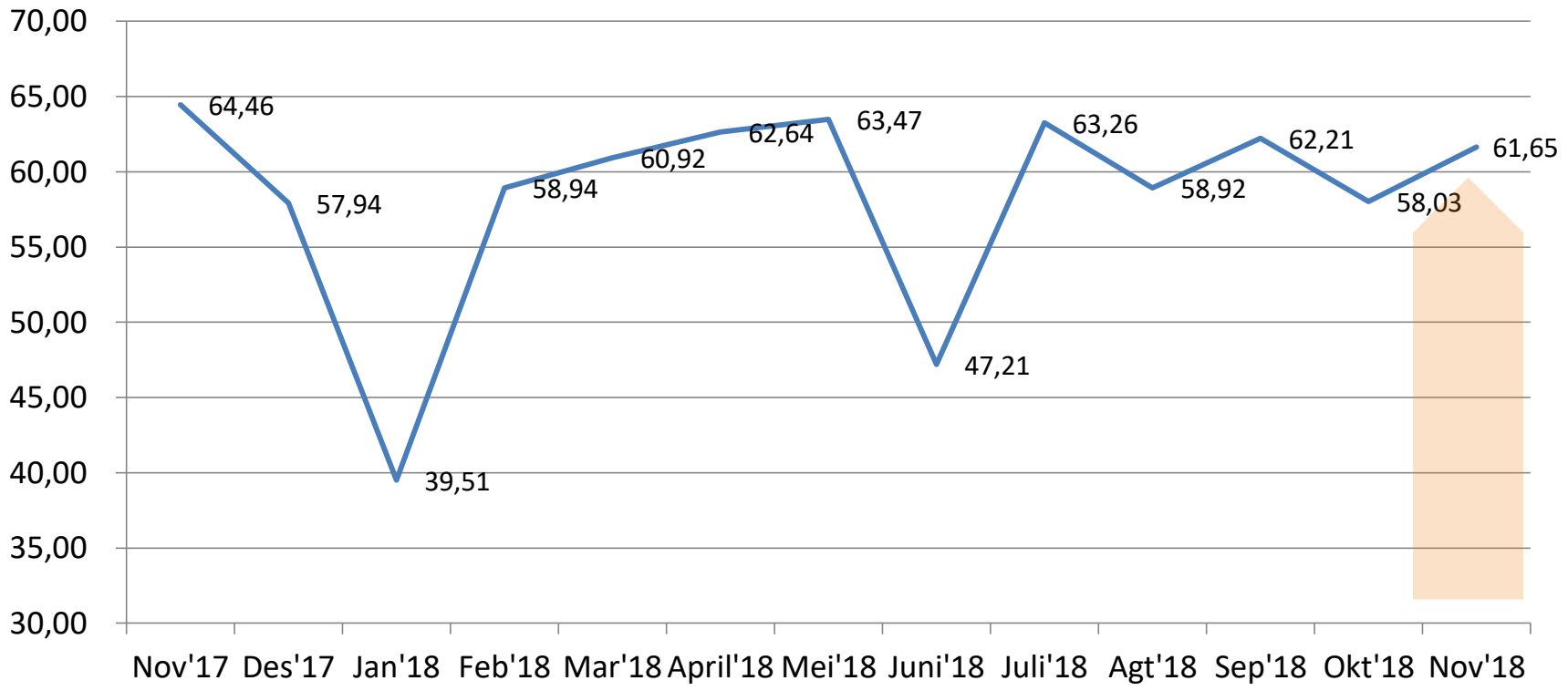

|      | Jan   | Feb   | Mar   | Apr   | Mei   | Jun   | Jul   | Agt   | Sep   | Okt   | Nop   | Des   |
|------|-------|-------|-------|-------|-------|-------|-------|-------|-------|-------|-------|-------|
| 2017 | 35.36 | 43.47 | 57.02 | 49.68 | 50.40 | 54.29 | 54.47 | 62.54 | 60.65 | 58.97 | 64.46 | 57.94 |
| 2018 | 39.51 | 58.94 | 60.92 | 62.64 | 63.47 | 47.21 | 63.26 | 58,92 | 62,21 | 58.03 | 61.65 |       |





# JUMLAH TAMU DAN LAMA MENGINAP DI HOTEL BINTANG DI NTT BULAN NOVEMBER 2018

## Mancanegara



Jumlah Tamu Menginap: **1 127** orang  
Rata-rata Lama Menginap : **2,79** hari

Jumlah Tamu Menginap : **32 727** orang  
Rata-rata Lama Menginap : **1,50** hari



**Nusantara**

## TPK Hotel Bintang NTT November 2018

**61,65** persen

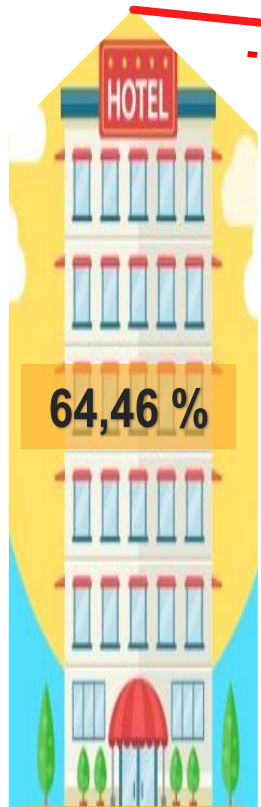

**NOV 17**

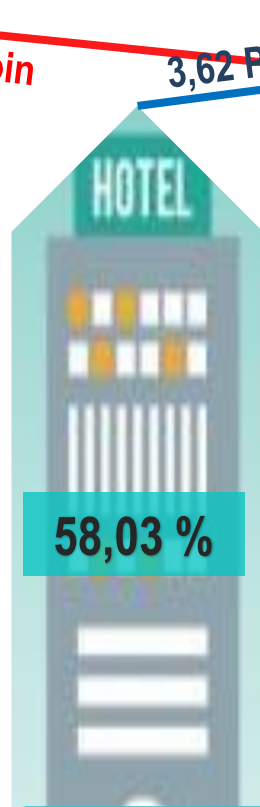

**OKT 18**

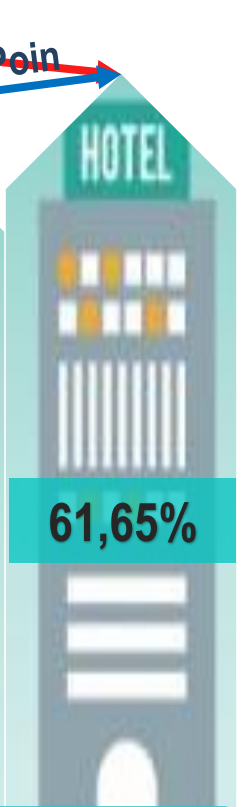

**NOV 18**

*-2,81 Poin*

*3,62 Poin*



# JUMLAH PENUMPANG ANGKUTAN UDARA DATANG DAN BERANGKAT DI NTT BULAN OKTOBER 2018 – NOVEMBER 2018

**PENUMPANG  
DATANG**

ARRIVAL

**PENUMPANG  
DEPARTURE**

BERANGKAT

Okt 18

Nov 18

175 349

-7,76%

161 748



Okt 18

Nov 18

169 646

-7,57%

156 812



Jumlah penumpang angkutan udara yang datang ke NTT pada November 2018 sebanyak **161 748 orang** sedangkan penumpang yang berangkat sebanyak **156 812 orang**.



# PENUMPANG ANGKUTAN UDARA MENURUT BANDARA DI NTT (OKTOBER 2018 – NOVEMBER 2018)

| NO            | BANDARA                        | PENUMPANG DATANG |                |               | PENUMPANG BERANGKAT |                |               | JUMLAH PENUMPANG |                |               |
|---------------|--------------------------------|------------------|----------------|---------------|---------------------|----------------|---------------|------------------|----------------|---------------|
|               |                                | Oktober          | November       | Perubahan (%) | Oktober             | November       | Perubahan (%) | Oktober          | November       | Perubahan (%) |
| 1             | 2                              | 3                | 4              | 5             | 6                   | 7              | 8             | 9                | 10             | 11            |
| 1.            | Eltari, Kota Kupang            | 91 569           | 84 788         | -7.41         | 83 891              | 77 785         | -7.28         | 175 460          | 162 573        | -7.34         |
| 2.            | Komodo, Manggarai Barat        | 24 829           | 21 235         | -14.48        | 25 069              | 21 870         | -12.76        | 49 898           | 43 105         | -13.61        |
| 3.            | H. H. Aroeboesman, Ende*)      | 7 936            | 7 936          | 0.00          | 8 797               | 8 797          | 0.00          | 16 733           | 16 733         | 0.00          |
| 4.            | Tambolaka, Sumba Barat Daya    | 11 487           | 9 861          | -14.16        | 10 891              | 9 972          | -8.44         | 22 378           | 19 833         | -11.37        |
| 5.            | Frans Seda, Sikka              | 9 410            | 9 008          | -4.27         | 9 618               | 9 747          | 1.34          | 19 028           | 18 755         | -1.43         |
| 6.            | Umbu Mehang Kunda, Sumba Timur | 7 423            | 6 998          | -5.73         | 7 866               | 7 100          | -9.74         | 15 289           | 14 098         | -7.79         |
| 7.            | Mali, Alor                     | 3 824            | 4 525          | 18.33         | 3 715               | 4 326          | 16.45         | 7 539            | 8 851          | 17.40         |
| 8.            | Frans Sales Lega, Manggarai    | 1 555            | 1 266          | -18.59        | 1 452               | 1 246          | -14.19        | 3 007            | 2 512          | -16.46        |
| 9.            | Gewayantana, Flores Timur      | 4 000            | 3 912          | -2.20         | 4 186               | 3 888          | -7.12         | 8 186            | 7 800          | -4.72         |
| 10.           | Tureleleo, Ngada               | 3 220            | 3 821          | 18.66         | 3 761               | 3 661          | -2.66         | 6 981            | 7 482          | 7.18          |
| 11.           | Wunopito, Lembata              | 1 362            | 1 327          | -2.57         | 1 367               | 1 189          | -13.02        | 2 729            | 2 516          | -7.81         |
| 12.           | Terdamu, Sabu Raijua           | 570              | 497            | -12.81        | 575                 | 527            | -8.35         | 1 145            | 1 024          | -10.57        |
| 13.           | A. A. Bere Tallo, Belu         | 5 272            | 4 326          | -17.94        | 5 474               | 4 366          | -20.24        | 10 746           | 8 692          | -19.11        |
| 14.           | Lekunik, Rote Ndao             | 2 892            | 2 248          | -22.27        | 2 984               | 2 338          | -21.65        | 5 876            | 4 586          | -21.95        |
| <b>JUMLAH</b> |                                | <b>175 349</b>   | <b>161 748</b> | <b>-7.76</b>  | <b>169 646</b>      | <b>156 812</b> | <b>-7.57</b>  | <b>344 995</b>   | <b>318 560</b> | <b>-7.66</b>  |

\*) November 2018 Angka Sementara

# WISATAWAN MANCANEGERA YANG MASUK KE INDONESIA MELALUI PINTU MASUK ATAMBUA JANUARI 2018 – NOVEMBER 2018

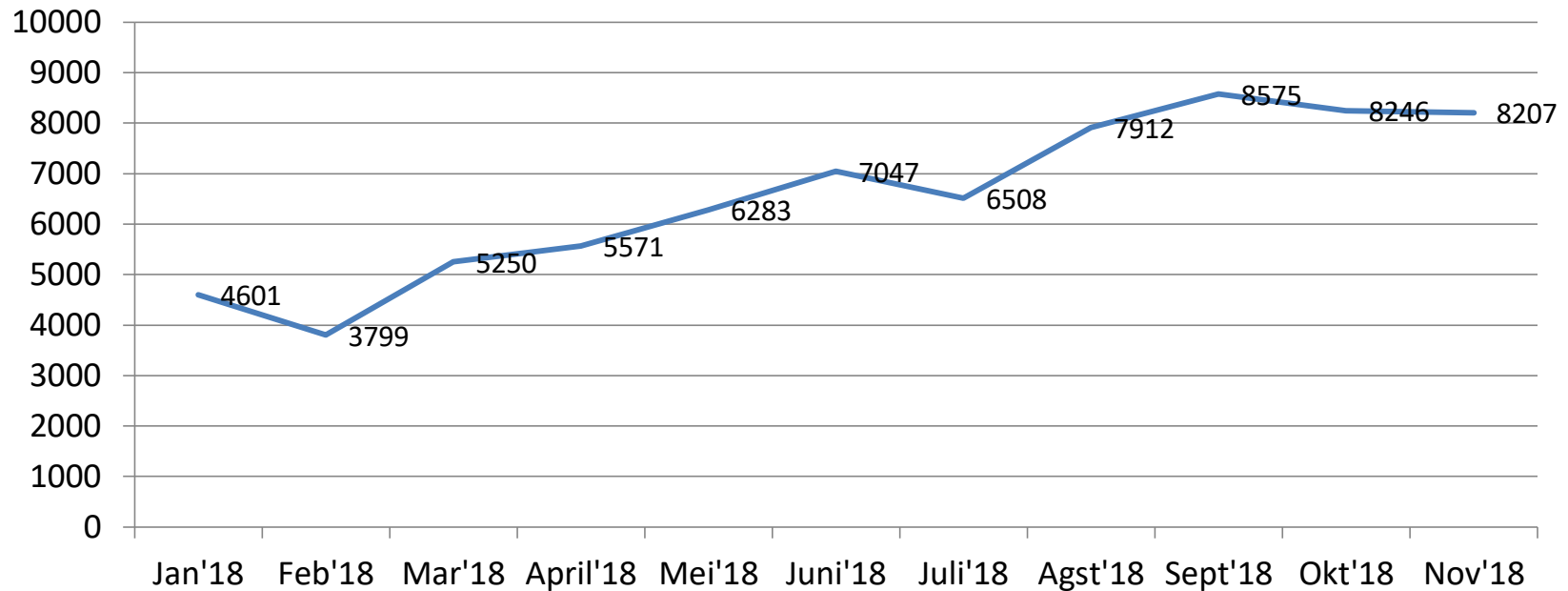

November 2018, jumlah wisatawan mancanegara yang masuk ke Indonesia melalui pintu masuk Atambua sebanyak **8.207** orang, jumlah wisatawan mengalami penurunan sebesar 0,47% dibandingkan dengan bulan Oktober 2018 dengan wisatawan mancanegara sebanyak **8.246** orang.





Jl. R. Suprpto No. 5 Kupang



pst5300@bps.go.id



(0380) 826289, 821755



BPS Provinsi NTT



(0380) 833124

# Terima Kasih

*ntt.bps.go.id*

