



Katalog: 1102001.6501130

# *KECAMATAN MALINAU UTARA DALAM ANGKA 2016*



***BADAN PUSAT STATISTIK  
KABUPATEN MALINAU***

*KECAMATAN MALINAU  
UTARA DALAM ANGKA  
2016*



# **Kecamatan Malinau Utara Dalam Angka 2016**

**ISSN:**

**No. Publikasi :** 65010.1614

**Katalog :** 1102001.6501130

**Ukuran Buku :** 14,8 cm x 21 cm

**Jumlah Halaman :** xviii +100 halaman

**Naskah :**

Badan Pusat Statistik Kabupaten Malinau

**Gambar Kover oleh :**

Badan Pusat Statistik Kabupaten Malinau

**Ilustrasi Kover :**

**Diterbitkan oleh :**

© BPS Kabupaten Malinau

**Dicetak oleh :**

**Dilarang mengumumkan, mendistribusikan, mengomunikasikan, dan/atau  
menggandakan sebagian atau seluruh isi buku ini untuk tujuan komersial tanpa izin  
tertulis dari Badan Pusat Statistik**

# PETA WILAYAH KECAMATAN MALINAU UTARA

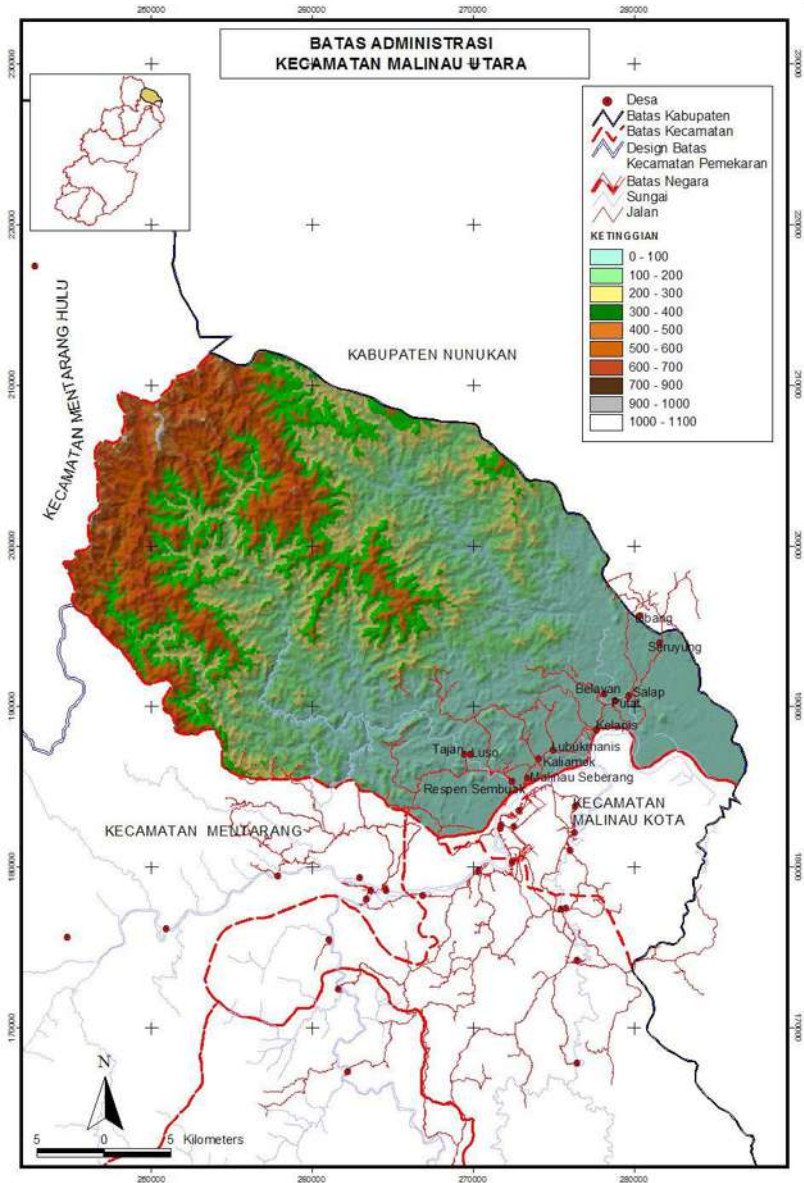

<http://malinaukab.bps.go.id>

**KEPALA BPS KABUPATEN MALINAU**



**Hotbel Purba, S.S.T**

<http://malinaukab.bps.go.id>



## KATA PENGANTAR

Kecamatan Malinau Utara Dalam Angka 2016 merupakan publikasi tahunan yang diterbitkan oleh BPS Kabupaten Malinau. Disadari bahwa publikasi ini belum sepenuhnya memenuhi harapan pihak pemakai data khususnya para perencana, namun diharapkan dapat membantu melengkapi penyusunan rencana pembangunan di Kabupaten Kabupaten Malinau.

Publikasi ini dapat terwujud berkat kerja sama dan bantuan dari berbagai pihak baik instansi pemerintah maupun swasta. Kepada semua pihak yang telah memberikan bantuan disampaikan penghargaan dan terima kasih yang sebesar –besarnya.

Walaupun publikasi ini telah disiapkan sebaik-baiknya, namun disadari masih ada kekurangan dan kesalahan yang terjadi. Untuk perbaikan publikasi ini, tanggapan dan saran yang bersifat konstruktif dari para pemakai sangat diharapkan.

Malinau, Juli 2016  
Kepala BPS  
Kabupaten Kabupaten  
Malinau

Hotbel Purba, S.S.T



<http://malinaukab.bps.go.id>

## DAFTAR ISI

halaman

Peta Wilayah Kecamatan Malinau Utara .....	iii
Kepala BPS Kabupaten Malinau .....	v
Kata Pengantar .....	vii
Daftar Isi.....	ix
Daftar Tabel .....	x
Daftar Gambar .....	xv
Penjelasan Umum.....	xvii
1 Geografi .....	1
2 Pemerintahan .....	11
3 Kependudukan dan Ketenagakerjaan .....	25
3.1 Kependudukan .....	29
3.2 Ketenagakerjaan .....	33
4 Sosial .....	35
4.1 Pendidikan .....	40
4.2 Kesehatan .....	45
4.3 Agama .....	50
5 Pertanian.....	53
5.1 Tanaman Pangan .....	58
5.2 Hortikultura.....	61
5.3 Perkebunan.....	64
5.4 Peternakan dan Perikanan.....	66
6 Industri, Pertambangan, dan Energi .....	69
6.1 Pertambangan .....	72
6.2 Industri.....	73
6.3 Energi.....	75
7 Perdagangan .....	79
8 Hotel, Transportasi, dan Komunikasi .....	85
8.1 Hotel .....	88
8.2 Transportasi.....	89
8.3 Komunikasi.....	94
9 Keuangan dan harga .....	95

## Daftar Tabel

halaman

<b>1</b>	<b>GEOGRAFI</b>	<b>1</b>
1.1	Letak Geografis Kecamatan Malinau Utara, 2015.....	5
1.2	Luas Wilayah Menurut Kecamatan di Kabupaten Malinau, 2015 .....	6
1.3	Tinggi Wilayah di Atas Permukaan Laut Menurut Kecamatan di Kabupaten Malinau, 2015 .....	7
1.4	Tinggi Wilayah di Atas Permukaan Laut Menurut Desa di Kecamatan Malinau Utara, 2015.....	8
1.5	Jarak dari Ibukota Kecamatan ke Ibukota Kabupaten di Kabupaten Malinau (km), 2015 .....	9
1.6	Jarak dari Ibukota Desa ke Ibukota Kecamatan dan Kabupaten di Kecamatan Malinau Utara, 2015.....	10
<b>2</b>	<b>PEMERINTAHAN</b>	<b>11</b>
2.1	Jumlah Rukun Tetangga (RT) Menurut Desa di Kecamatan Malinau Utara, 2015.....	15
2.2	Aksesibilitas Desa di Kecamatan Malinau Utara , 2015 .....	16
2.3	Klasifikasi Desa di Kecamatan Malinau Utara , 2015.....	17
2.4	Status Desa di Kecamatan Malinau Utara , 2015 .....	18
2.5	Jumlah BPD dan Perangkat Desa Menurut Desa dan di Kecamatan Malinau Utara , 2015.....	19
2.6	Jumlah Pegawai Negeri Sipil Menurut Kecamatan dan Jenis Kelamin di Kabupaten Malinau, 2014-2015 .....	20
2.7	Jumlah Pemilih Tetap pada Pemilihan Kepala Daerah Menurut Kecamatan di Kabupaten Malinau, 2015 .....	21
2.8	Jumlah Suara dalam Pemilihan Bupati dan Wakil Bupati Menurut Kecamatan, Periode 2015-2020 .....	22
2.9	Jumlah Suara dalam Pemilihan Gubernur dan Wakil Gubernur Menurut Kecamatan, Periode 2015-2020 .....	23
2.10	Banyaknya Anggota Hansip Menurut Kecamatan dan Klasifikasi Tugas di Kabupaten Malinau, 2015 .....	24

<b>3</b>	<b>KEPENDUDUKAN DAN KETENAGAKERJAAN</b>	<b>25</b>
<b>3.1</b>	<b>KEPENDUDUKAN</b>	<b>29</b>
3.1.1	Jumlah Penduduk dan Laju Pertumbuhan Penduduk Menurut Kecamatan di Kabupaten Malinau 2000, dan 2010.....	29
3.1.2	Jumlah Penduduk Menurut Desa, Jenis Kelamin, dan Rasio Jenis Kelamin di Kecamatan Malinau Utara, 2015 .....	30
3.1.3	Banyaknya Penduduk, Keluarga, dan Rata-Rata Anggota Keluarga di Kabupaten Malinau, 2015.....	31
3.1.4	Jumlah Penduduk Pertengahan dan Akhir Tahun Menurut Desa dan Jenis Kelamin di Kecamatan Malinau Utara, 2015.....	32
<b>3.2</b>	<b>KETENAGAKERJAAN</b>	<b>33</b>
3.2.1	Jumlah Penduduk yang Bekerja Menurut Pekerjaan Terpilih di Kecamatan Malinau Utara, 2015 .....	33
<b>4</b>	<b>SOSIAL</b>	<b>35</b>
<b>4.1</b>	<b>PENDIDIKAN</b>	<b>40</b>
4.1.1	Jumlah Sekolah, Murid, Guru, dan Rasio Murid-Guru Sekolah Dasar (SD/MI) Menurut Desa di Kecamatan Malinau Utara, 2015.....	40
4.1.2	Jumlah Sekolah, Murid, Guru, dan Rasio Murid-Guru Sekolah Menengah Pertama (SMP/MTS) Menurut Desa di Kecamatan Malinau Utara, 2015 .....	41
4.1.3	Jumlah Sekolah, Murid, Guru, dan Rasio Murid-Guru Sekolah Menengah Atas (SMA) Menurut Desa di Kecamatan Malinau Utara, 2015 .....	42
4.1.4	Jumlah Sekolah, Murid, Guru, dan Rasio Murid-Guru Sekolah Menengah Kejuruan (SMK) Menurut Desa di Kecamatan Malinau Utara, 2015 .....	43
4.1.5	Jumlah Mahasiswa dan Lulusan di Politeknik Malinau, 2008-2015.....	44
<b>4.2</b>	<b>KESEHATAN</b>	<b>45</b>
4.2.1	Jumlah Fasilitas Kesehatan Menurut Desa di Kecamatan Malinau Utara, 2015 .....	45
4.2.2	Jumlah Tenaga Kesehatan di Puskesmas Kecamatan Malinau Utara, 2011-2015 .....	46

4.2.3	Jumlah Tenaga Kesehatan Menurut Desa di Kecamatan Malinau Utara, 2015.....	47
4.2.4	Jumlah Puskesmas/Pustu dan Rasio Puskesmas/Pustu per 1.000 penduduk, 2015 .....	48
4.2.5	Jumlah Pasangan Usia Subur dan Peserta KB Aktif Menurut Kecamatan di Kecamatan Malinau Utara, 2011-2015.....	49
<b>4.3</b>	<b>AGAMA</b>	<b>50</b>
4.3.1	Jumlah Penduduk Menurut Desa dan Agama yang Dianut di Kabupaten Malinau, 2015 .....	50
4.3.2	Jumlah Tempat Peribadatan Menurut Desa di Kecamatan Malinau Utara, 2015.....	51
<b>5</b>	<b>PERTANIAN</b>	<b>53</b>
<b>5.1</b>	<b>TANAMAN PANGAN</b>	<b>58</b>
5.1.1	Luas Lahan Sawah Menurut Jenis Pengairan di Kecamatan Malinau Utara (hektar), 2012-2015.....	58
5.1.2	Luas Panen Tanaman Padi dan Palawija (Ha) Menurut Jenis Tanaman di Kecamatan Malinau Utara, 2012-2015.....	59
5.1.3	Produksi Tanaman Padi dan Palawija (Ton) Menurut Jenis Tanaman di Kecamatan Malinau Utara, 2012-2015.....	60
<b>5.2</b>	<b>HORTIKULTURA</b>	<b>61</b>
5.2.1	Luas Panen Tanaman Sayur-sayuran (Ha) Menurut Jenis Tanaman di Kecamatan Malinau Utara, 2012-2015 .....	61
5.2.2	Produksi Tanaman Sayur-sayuran (Ton) Menurut Jenis Tanaman di Kecamatan Malinau Utara, 2012-2015 .....	62
5.2.3	Produksi Tanaman Buah-buahan (Ton) Menurut Jenis Tanaman di Kecamatan Malinau Utara, 2012-2015 .....	63
<b>5.3</b>	<b>PERKEBUNAN</b>	<b>64</b>
5.3.1	Luas Panen Tanaman Perkebunan (Ha) Menurut Jenis Tanaman di Kecamatan Malinau Utara, 2011-2015 .....	64
5.3.2	Produksi Tanaman Perkebunan (Ton) Menurut Jenis Tanaman di Kecamatan Malinau Utara, 2011-2015 .....	65

<b>5.4</b>	<b>PETERNAKAN DAN PERIKANAN</b>	<b>66</b>
5.4.1	Jumlah Ternak dan Unggas (ekor) Menurut Jenis Ternak di Kecamatan Malinau Utara , 2015 .....	66
5.4.2	Jumlah Rumah Tangga Perikanan Menurut Jenis Budidaya di Kecamatan Malinau Utara, 2012-2015.....	67
5.4.3	Produksi Perikanan (Ton) Menurut Jenis Budidaya Perikanan di Kecamatan Malinau Utara , 2012-2015 .....	68
<b>6</b>	<b>INDUSTRI, PERTAMBANGAN, DAN ENERGI</b>	<b>69</b>
<b>6.1</b>	<b>PERTAMBANGAN</b>	<b>72</b>
6.1.1	Produksi Batu Bara di Kabupaten Malinau, 2015 .....	72
<b>6.2</b>	<b>INDUSTRI</b>	<b>73</b>
6.2.1	Jumlah Industri Menurut Kecamatan di Kabupaten Malinau, 2015 ....	73
6.2.2	Jumlah Industri Menurut Jenisnya di Kecamatan Malinau Utara, 2015 .....	74
<b>6.3</b>	<b>ENERGI</b>	<b>75</b>
6.3.1	Daya Terpasang, Produksi, dan Distribusi Listrik PT. PLN (Persero) pada Cabang/Ranting PLN di Kabupaten Malinau, 2011-2015.....	75
6.3.2	Banyaknya Produksi Air Minum, yang Terjual, dan yang Hilang dari Perusahaan Air Minum di Kabupaten Malinau (m3), 2015 .....	76
6.3.3	Jumlah Keluarga Pengguna Listrik Menurut Desa di Kecamatan Malinau Utara, 2014 .....	77
<b>7</b>	<b>PERDAGANGAN</b>	<b>79</b>
7.1	Jumlah Pedagang Menurut Kecamatan di Kabupaten Malinau, 2015 .....	82
7.2	Jumlah Usaha Dagang Menurut Jenisnya di Kecamatan Malinau Utara, 2015 .....	83
7.3	Jumlah Sarana Perekonomian Menurut Jenis Fasilitasnya di Kecamatan Malinau Utara , 2014 .....	84
<b>8</b>	<b>HOTEL, TRANSPORTASI, DAN KOMUNIKASI</b>	<b>85</b>
<b>8.1</b>	<b>HOTEL</b>	<b>88</b>
8.1.1	Nama dan Alamat Hotel Berbintang dan Non Bintang di Kabupaten Malinau, 2015 .....	88
<b>8.2</b>	<b>TRASNSPORTASI</b>	<b>89</b>

8.2.1	Lapangan Terbang Perintis di Kabupaten Malinau, 2015.....	89
8.2.2	Jenis Permukaan Jalan Terlalu Menurut Desa di Kecamatan Malinau Utara , 2014.....	90
8.2.3	Keberadaan Jalan yang Dapat Dilalui Kendaraan Roda Empat Menurut Desa di Kecamatan Malinau Utara , 2014.....	91
8.2.4	Jarak, Waktu Tempuh, Sarana Transportasi dan Angkutan menuju Ibukota Kecamatan Menurut Desa di Kecamatan Malinau Utara , 2014.....	92
8.2.5	Jarak, Waktu Tempuh, Sarana Transportasi dan Angkutan menuju Ibukota Kabupaten Menurut Desa di Kecamatan Malinau Utara , 2014.....	93
<b>8.3</b>	<b>KOMUNIKASI</b>	<b>94</b>
8.3.1	Sarana Komunikasi dan Informasi di Kecamatan Malinau Utara , 2014.....	94
<b>9</b>	<b>KEUANGAN DAN HARGA</b>	<b>95</b>
9.1	Jumlah Koperasi Menurut Jenis Koperasi di Kabupaten Malinau, 2015.....	98
9.2	Realisasi Penerimaan dan Pengeluaran Desa (juta Rp) di Kecamatan Malinau Utara , 2013.....	99

## DAFTAR GAMBAR

halaman

1	Luas Wilayah Menurut Kecamatan di Kabupaten Malinau (km <sup>2</sup> ), 2015 .....	4
2	Pegawai Negeri Sipil (PNS) Menurut Jenis Kelamin di Kantor Kecamatan Malinau Utara, 2014-2015 .....	14
3	Banyaknya Penduduk Menurut Desa dan Jenis Kelamin di Kecamatan Malinau Utara, 2015 .....	28
4	Jumlah Sekolah, Murid dan Guru di Kecamatan Malinau Utara , 2015 .....	39
5	Luas Panen (Ha) dan Produksi (Ton) Padi Sawah di Kecamatan Malinau Utara, 2013-2015 .....	56
6	Jumlah Ternak (Ekor) Menurut Jenis Ternak di Kecamatan Malinau Utara, 2012-2015 .....	57



<http://malinaukab.bps.go.id>

## PENJELASAN UMUM

Tanda-tanda, satuan-satuan, dan lain-lainnya yang digunakan dalam publikasi ini adalah sebagai berikut:

### 1. TANDA-TANDA

Data tidak tersedia	: ...
Tidak ada atau nol	: -
Data dapat diabaikan	: 0
Tanda decimal	: ,
Data tidak dapat ditampilkan	: NA
Angka perkiraan	: e
Angka sementara	: x
Angka sangat sementara	: xx
Angka diperbaiki	: r

### 2. SATUAN

barel	: 158,99 liter = $1/6,2898 \text{ m}^3$
hektar (ha)	: $10\,000 \text{ m}^2$
kilometer (km)	: 1 000 meter (m)
knot	: 1,8523 km/jam
kuintal	: 100 kg
KWh	: 1 000 Watt
MWh	: 1 000 KWh
liter (untuk beras)	: 0,80 kg
ons	: 28,31 gram
ton	: 1 000 kg

Satuan lain: buah, dus, butir, helai/lembar, kaleng, batang, pulsa, ton kilometer (ton-km), jam, menit, persen (%).

Perbedaan angka di belakang koma disebabkan oleh pembulatan angka.

<http://malinaukab.bps.go.id>



1

# GEOGRAFI



## ULASAN

Kecamatan Malinau Utara beribukota di Malinau Seberang, dengan luas wilayah 1.091,19 Km<sup>2</sup>, yang berbatasan dengan Kabupaten Nunukan di sebelah Utara dan Kabupaten Tana Tidung di sebelah timur. Serta masing-masing berbatasan dengan Kecamatan Malinau Kota, Malinau Barat dan Mentarang di sebelah selatan dan Kecamatan Mentarang Hulu di sebelah barat.

Berjarak 13 Km dari ibukota Kabupaten Malinau, desa-desa di Kecamatan Malinau Utara terletak pada ketinggian antara 0-100 mdpl. Topografi desa-desa terdiri dari dataran, lembah, dan perbukitan dengan ketinggian wilayah berkisar antara 0-700 derajat.

**Gambar 1** Luas Wilayah Menurut Kecamatan di Kabupaten Malinau (km<sup>2</sup>), 2015

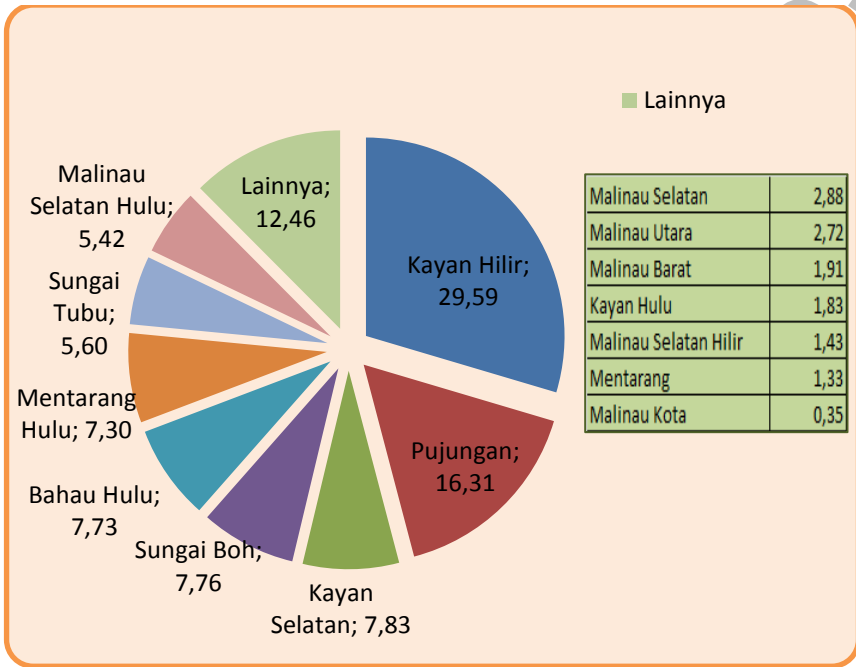

**Tabel 1.1 Letak Geografis Kecamatan Malinau Utara, 2015**

---

1. Kecamatan	: Malinau Utara
2. Kabupaten	: Malinau
3. Terletak pada posisi	: 2° 10' dan 3° 05' Lintang Utara : 117° 00' dan 118° 02' Bujur Timur
4. Batas-batas Wilayah :	
<input type="checkbox"/> Sebelah Utara	: Kabupaten Nunukan
<input type="checkbox"/> Sebelah Timur	: Kabupaten Tana Tidung
<input type="checkbox"/> Sebelah Selatan	: Kec. Malinau Kota, Malinau Barat dan Mentarang
<input type="checkbox"/> Sebelah Barat	: Kec. Mentarang Hulu
5. Luas Wilayah	: 1.091,19 Km <sup>2</sup>
6. Jumlah Desa	: 12 Desa

---

Sumber: Badan Perencanaan Pembangunan Daerah Kabupaten Malinau



**Tabel 1.2 Luas Wilayah Menurut Kecamatan di Kabupaten Malinau, 2015**

Kecamatan		Luas (km <sup>2</sup> )	Persentase (%)
(1)		(2)	(3)
010	Sungai Boh	3 112,18	7,76
020	Kayan Selatan	3 138,59	7,83
030	Kayan Hulu	735,40	1,83
040	Kayan Hilir	11 863,19	29,59
050	Pujungan	6 539,39	16,31
060	Bahau Hulu	3 098,98	7,73
070	Sungai Tubu	2 243,78	5,60
080	Malinau Selatan Hulu	2 171,14	5,42
090	Malinau Selatan	1 153,35	2,88
100	Malinau Selatan Hilir	572,20	1,43
110	Mentarang	535,15	1,33
120	Mentarang Hulu	2 924,65	7,30
130	Malinau Utara	1 091,19	2,72
140	Malinau Barat	767,12	1,91
150	Malinau Kota	142,07	0,35
<b>Malinau</b>		<b>40 088,41</b>	<b>100,00</b>

Sumber: Badan Perencanaan Pembangunan Daerah Kabupaten Malinau

**Tabel 1.3** Tinggi Wilayah di Atas Permukaan Laut Menurut Kecamatan di Kabupaten Malinau, 2015

	Kecamatan	Ibukota Kecamatan	Tinggi (mdpl)
	(1)	(2)	(3)
010	Sungai Boh	Mahak Baru	566,20
020	Kayan Selatan	Long Ampung	744,40
030	Kayan Hulu	Long Nawang	611,10
040	Kayan Hilir	Data Dian	604,20
050	Pujungan	Pujungan	267,90
060	Bahau Hulu	Long Alango	416,00
070	Sungai Tubu	Long Pala	...
080	Malinau Selatan Hulu	Metut	...
090	Malinau Selatan	Long Loreh	83,30
100	Malinau Selatan Hilir	Setarang	...
110	Mentarang	Pulau Sapi	63,00
120	Mentarang Hulu	Long Berang	423,70
130	Malinau Utara	Malinau Seberang	59,70
140	Malinau Barat	Tanjung Lapang	63,20
150	Malinau Kota	Malinau	62,00

Sumber: Badan Perencanaan Pembangunan Daerah Kabupaten Malinau

**Tabel 1.4** Tinggi Wilayah di Atas Permukaan Laut Menurut Desa di Kecamatan Malinau Utara, 2015

D e s a	Tinggi (mdpl)	Koordinat Wilayah	
		Bujur	Lintang
(1)	(2)	(3)	(4)
Sembuak Warod	91	3,515	116,5814
Luso	25	3,6036	116,5997
Respen Tubu	23	3,5988	116,6132
Kaliamok	18	3,6184	116,6412
Malinau Seberang	20	3,596	116,624
Lubok Manis	19	3,6187	116,6517
Semengaris	20	3,6176	116,6561
Kelapis	19	3,631	116,6691
Belayan	16	3,6564	116,6734
Putat	11	3,6515	116,6823
Salap	16	3,6548	116,6897
Seruyung	22	3,6899	116,713

Sumber : Kantor Camat Malinau Utara

Keterangan : Diukur dari kantor desa

**Tabel 1.5** Jarak dari Ibukota Kecamatan ke Ibukota Kabupaten di Kabupaten Malinau (km), 2015

	Kecamatan	Ibukota Kecamatan	Jarak ke Ibukota Kabupaten
	(1)	(2)	(3)
010	Sungai Boh	Mahak Baru	280,95
020	Kayan Selatan	Long Ampung	277,07
030	Kayan Hulu	Long Nawang	276,08
040	Kayan Hilir	Data Dian	241,48
050	Pujungan	Pujungan	143,69
060	Bahau Hulu	Long Alango	99,80
070	Sungai Tubu	Long Pala	...
080	Malinau Selatan Hulu	Metut	...
090	Malinau Selatan	Long Loreh	75,00
100	Malinau Selatan Hilir	Setarap	...
110	Mentarang	Pulau Sapi	25,00
120	Mentarang Hulu	Long Berang	99,80
130	Malinau Utara	Malinau Seberang	13,00
140	Malinau Barat	Tanjung Lapang	4,00
150	Malinau Kota	Malinau	6,00

Sumber: Badan Perencanaan Pembangunan Daerah Kabupaten Malinau

**Tabel 1.6** Jarak dari Ibukota Desa ke Ibukota Kecamatan dan Kabupaten di Kecamatan Malinau Utara, 2015

Desa	Ibukota Kecamatan (km)	Ibukota Kabupaten (km)
(1)	(2)	(3)
Sembuak Warod	8	15
Luso	7	12
Respen Tubu	5	12
Kaliamok	2	15
Malinau Seberang	2	8
Lubok Manis	3	15
Semengaris	3	11
Kelapis	6	16
Belayan	10	22
Putat	11	22
Salap	11	19
Seruyung	16	27

Sumber : Kantor Camat Malinau Utara

Keterangan : Diukur dari kantor desa

The image features a dynamic, abstract composition. A large, thick, blue curved shape dominates the upper left, with a vibrant orange curved band following its inner curve. Below this, a white, grid-like structure composed of thin lines curves across the lower half of the frame. The background is a solid, bright blue. The overall aesthetic is modern and architectural.

2

**PEMERINTAHAN**



## ULASAN

Kecamatan Malinau Utara terdiri dari 12 desa yang semuanya merupakan desa perbatasan. Tingkatan Satuan Lingkungan Setempat (SLS) dimasing-masing desa sebanyak satu tingkatan yakni dari desa langsung Rukun Tetangga (RT), dengan jumlah RT sebanyak 49.

Setiap desa sudah memiliki kepala desa, sekertaris desa dan kasi. Disetiap desa juga sudah terbentuk Badan Perwakilan Desa (BPD) yang berfungsi menetapkan peraturan Desa bersama Kepala Desa, menampung dan meyalurkan aspirasi masyarakat. Dengan demikian diharapkan dapat meningkatkan penyelenggaraan pemerintahan Desa yang demokratis yang mencerminkan kedaulatan rakyat.

Jumlah Pegawai Negeri Sipil (PNS) di lingkungan Kecamatan Malinau Utara pada tahun 2015 sebanyak 37 orang terdiri dari 22 pegawai laki-laki dan 15 pegawai perempuan. Untuk menjaga keamanan dan ketertiban serta menimbulkan situasi yang kondusif, tercatat ada 121 linmas.



**Gambar 2** Pegawai Negeri Sipil (PNS) Menurut Jenis Kelamin di Kantor Kecamatan Malinau Utara, 2014-2015

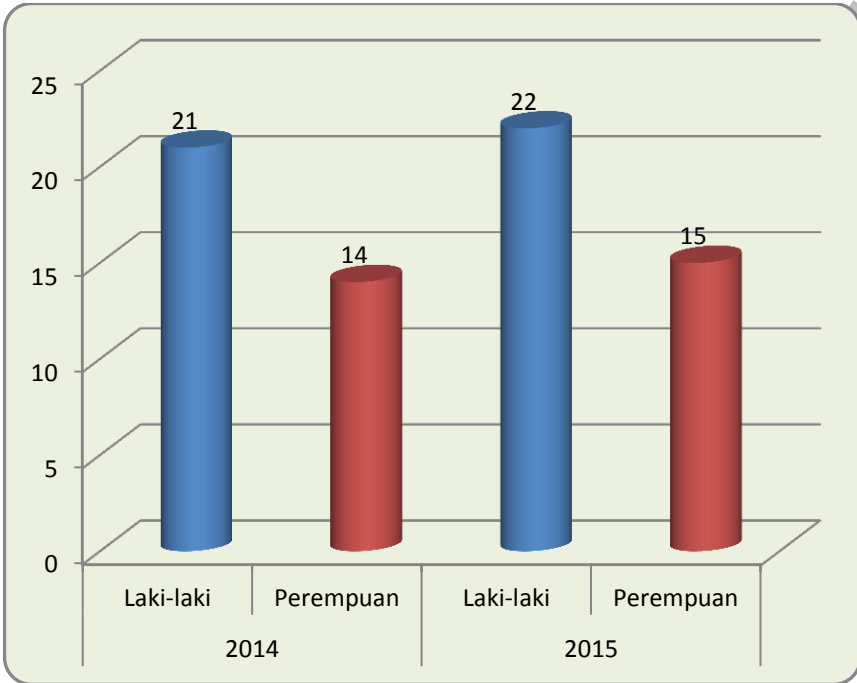

**Tabel 2.1 Jumlah Rukun Tetangga (RT) Menurut Desa di Kecamatan Malinau Utara, 2015**

Desa	Ibukota Desa	RT
(1)	(2)	(3)
Sembuak Warod	Sembuak Warod	4
Luso	Luso	3
Respen Tubu	Respen Tubu	7
Kaliamok	Kaliamok	4
Malinau Seberang	Malinau Seberang	9
Lubok Manis	Lubok Manis	3
Semengaris	Semengaris	2
Kelapis	Kelapis	4
Belayan	Belayan	4
Putat	Putat	4
Salap	Salap	3
Seruyung	Seruyung	2
<b>Jumlah</b>		<b>49</b>

Sumber : Bagian Tata Pemerintahan, Sekda Kabupaten Malinau

**Tabel 2.2 Aksesibilitas Desa di Kecamatan Malinau Utara , 2015**

Desa	Perkotaan	Pedalaman	Perbatasan	Sangat Sulit
(1)	(2)	(3)	(4)	(5)
Sembuak Warod	√	-	-	-
Luso	√	-	-	-
Respen Tubu	√	-	-	-
Kaliamok	√	-	-	-
Malinau Seberang	√	-	-	-
Lubok Manis	√	-	-	-
Semengaris	√	-	-	-
Kelapis	√	-	-	-
Belayan	√	-	-	-
Putat	√	-	-	-
Salap	√	-	-	-
Seruyung	√	-	-	-

Sumber : BPMD Kabupaten Malinau

**Tabel 2.3** Klasifikasi Desa di Kecamatan Malinau Utara , 2015

Desa	Swadaya	Swakarsa	Swasembada
(1)	(2)	(3)	(4)
Sembuak Warod	-	√	-
Luso	-	√	-
Respen Tubu	-	√	-
Kaliamok	-	√	-
Malinau Seberang	-	√	-
Lubok Manis	√	-	-
Semengaris	-	√	-
Kelapis	-	√	-
Belayan	√	-	-
Putat	-	√	-
Salap	-	√	-
Seruyung	√	-	-

Sumber : BPMD Kabupaten Malinau

**Tabel 2.4** Status Desa di Kecamatan Malinau Utara , 2015

Desa	Tertinggal	Tidak Tertinggal
(1)	(2)	(3)
Sembuak Warod	√	-
Luso	√	-
Respen Tubu	√	-
Kaliamok	√	-
Malinau Seberang	√	-
Lubok Manis	√	-
Semengaris	√	-
Kelapis	√	-
Belayan	√	-
Putat	√	-
Salap	√	-
Seruyung	√	-

Sumber : BPMD Kabupaten Malinau

**Tabel 2.5** Jumlah BPD dan Perangkat Desa Menurut Desa dan di Kecamatan Malinau Utara , 2015

Desa	BPD	Kepala Desa	Sekretaris Desa	Kasi
(1)	(2)	(3)	(4)	(5)
Sembuak Warod	1	1	1	3
Luso	1	1	1	3
Respen Tubu	1	1	1	3
Kaliamok	1	1	1	3
Malinau Seberang	1	1	1	3
Lubok Manis	1	1	1	3
Semengaris	1	1	1	3
Kelapis	1	1	1	3
Belayan	1	1	1	3
Putat	1	1	1	3
Salap	1	1	1	3
Seruyung	1	1	1	3
Jumlah	12	12	12	36

Sumber : Bagian Tata Pemerintahan, Sekda Kabupaten Malinau

**Tabel 2.6** Jumlah Pegawai Negeri Sipil Menurut Kecamatan dan Jenis Kelamin di Kabupaten Malinau, 2014-2015

Kecamatan	2014			2015		
	Laki-laki	Perempuan	Jumlah	Laki-laki	Perempuan	Jumlah
(1)	(2)	(3)	(4)	(5)	(6)	(7)
Sungai Boh	18	7	25	21	7	28
Kayan Selatan	17	5	22	17	5	22
Kayan Hulu	21	4	25	19	4	23
Kayan Hilir	17	4	21	17	4	21
Pujungan	20	2	22	22	3	25
Bahu Hulu	10	1	11	10	1	11
Sungai Tubu	9	0	9	12	0	12
Malinau Selatan Hulu	11	1	12	12	1	13
Malinau Selatan	17	4	21	20	4	24
Malinau Selatan Hilir	9	3	12	8	3	11
Mentarang	17	13	30	17	14	31
Mentarang Hulu	17	2	19	13	2	15
Malinau Utara	21	14	35	22	15	37
Malinau Barat	16	9	25	16	13	29
Malinau Kota	21	11	32	19	13	32

Sumber : BKD Kabupaten malinau

**Tabel 2.7 Jumlah Pemilih Tetap pada Pemilihan Kepala Daerah Menurut Kecamatan di Kabupaten Malinau, 2015**

	Kecamatan	Daftar Pemilih Tetap (DPT)		
		Laki-laki	Perempuan	Jumlah
	(1)	(2)	(3)	(4)
010	Sungai Boh	821	699	1 520
020	Kayan Selatan	751	674	1 425
030	Kayan Hulu	1 196	1 080	2 276
040	Kayan Hilir	548	430	978
050	Pujungan	640	522	1 162
060	Bahau Hulu	497	365	862
070	Sungai Tubu	258	216	474
080	Malinau Selatan Hulu	790	683	1 473
090	Malinau Selatan	1 569	1 250	2 819
100	Malinau Selatan Hilir	993	834	1 827
110	Mentarang	1 862	1 775	3 637
120	Mentarang Hulu	337	289	626
130	Malinau Utara	4 190	3 828	8 018
140	Malinau Barat	3 485	3 100	6 585
150	Malinau Kota	9 588	7 763	17 351
	<b>Malinau 2015</b>	<b>27 525</b>	<b>23 508</b>	<b>51 033</b>

Sumber : Komisi Pemilihan Umum Kabupaten Malinau



**Tabel 2.8** Jumlah Suara dalam Pemilihan Bupati dan Wakil Bupati Menurut Kecamatan, Periode 2015-2020

Kecamatan	Suara Sah Pasangan Calon Bupati dan Wakil Bupati		Jumlah Seluruh Suara Sah Calon Bupati dan wakil Bupati
	No Urut 1	No Urut 2	
(1)	(2)	(3)	(4)
010 Sungai Boh	448	624	1 072
020 Kayan Selatan	732	478	1 210
030 Kayan Hulu	665	497	1 162
040 Kayan Hilir	688	160	848
050 Pujungan	463	485	948
060 Bahau Hulu	326	404	730
070 Sungai Tubu	348	31	379
080 Malinau Selatan Hulu	849	320	1 169
090 Malinau Selatan	1 333	954	2 287
100 Malinau Selatan Hilir	735	713	1 448
110 Mentarang	1 985	842	2 827
120 Mentarang Hulu	387	66	453
130 Malinau Utara	2 926	2 636	5 562
140 Malinau Barat	2 765	2 202	4 967
150 Malinau Kota	4 132	6 170	10 302
<b>Malinau 2015</b>	<b>18 782</b>	<b>16 582</b>	<b>35 364</b>

Sumber : Komisi Pemilihan Umum Kabupaten Malinau

**Tabel 2.9 Jumlah Suara dalam Pemilihan Gubernur dan Wakil Gubernur Menurut Kecamatan, Periode 2015-2020**

Kecamatan	Suara Sah Pasangan Calon Gubernur dan Wakil Gubernur		Jumlah Seluruh Suara Sah Calon Gubernur dan Wakil Gubernur
	No Urut 1	No Urut 2	
(1)	(2)	(3)	(6)
010 Sungai Boh	869	187	1 056
020 Kayan Selatan	1 133	77	1 210
030 Kayan Hulu	983	182	1 165
040 Kayan Hilir	494	359	853
050 Pujungan	858	95	953
060 Bahau Hulu	617	113	730
070 Sungai Tubu	220	155	375
080 Malinau Selatan Hulu	756	404	1 160
090 Malinau Selatan	1 432	836	2 268
100 Malinau Selatan Hilir	963	478	1 441
110 Mentarang	1 230	1 570	2 800
120 Mentarang Hulu	112	337	449
130 Malinau Utara	3 114	2 429	5 543
140 Malinau Barat	2 881	2 092	4 973
150 Malinau Kota	5 599	4 760	10 359
<b>Malinau 2015</b>	<b>21 261</b>	<b>14 074</b>	<b>35 335</b>

Sumber : Komisi Pemilihan Umum Kabupaten Malinau

**Tabel 2.10 Banyaknya Anggota Hansip Menurut Kecamatan dan Klasifikasi Tugas di Kabupaten Malinau, 2015**

Kecamatan <i>District</i>	Kualifikasi Tugas <i>Job Qualification</i>			Jumlah <i>Total</i>
	Linmas <i>Public Care</i>	Kamra <i>Civil Peacefull</i>	Wanra <i>Civil Opposite</i>	
(1)	(2)	(3)	(4)	(5)
010 Sungai Boh	7	-	-	7
020 Kayan Selatan	3	-	-	3
030 Kayan Hulu	10	-	-	10
040 Kayan Hilir	7	-	-	7
050 Pujungan	4	-	-	4
060 Bahau Hulu	8	-	-	8
070 Sungai Tubu	2	-	-	2
080 Malinau Selatan Hulu	10	-	-	10
090 Malinau Selatan	3	-	-	3
100 Malinau Selatan Hilir	10	-	-	10
110 Mentarang	37	-	-	37
120 Mentarang Hulu	4	-	-	4
130 Malinau Utara	121	-	-	121
140 Malinau Barat	33	-	-	33
150 Malinau Kota	211	-	-	211
<b>Malinau 2015</b>	<b>470</b>	<b>0</b>	<b>0</b>	<b>470</b>

Sumber : Badan KesbangLinmas Kabupaten Malinau



3

**KEPENDUDUKAN  
DAN  
KETENAGAKERJAAN**



## ULASAN

Jumlah penduduk pada 2015 mencapai 12.941 jiwa dan 3.214 keluarga yang terdiri dari laki-laki sebanyak 7.041 jiwa dan perempuan sebanyak 5.900 jiwa. Jumlah penduduk terbanyak di desa Malinau Seberang sebanyak 3.831 jiwa dan paling sedikit di desa Seruyung sebanyak 281 jiwa.

Kecamatan Malinau Utara merupakan daerah yang kelebihan penduduk laki-laki. Hal ini terlihat dari nilai rasio jenis kelamin bernilai 119,34.

Penduduk Kecamatan Malinau Utara mayoritas adalah petani, tercatat pada tahun 2015 sebanyak 1.395 jiwa adalah petani/pekebun, 1.081 PNS/TNI/Polri, 1.005 buruh/karyawan, 446 wiraswasta dan 332 lainnya.

**Gambar 3** Banyaknya Penduduk Menurut Desa dan Jenis Kelamin di Kecamatan Malinau Utara, 2015

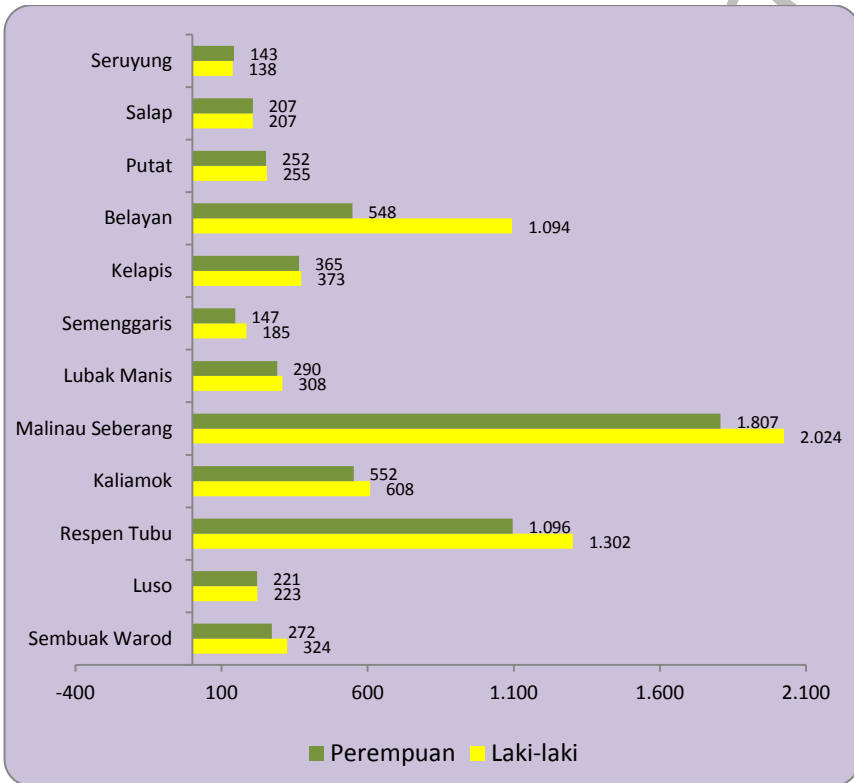

## 3.1 KEPENDUDUKAN

**Tabel 3.1.1 Jumlah Penduduk dan Laju Pertumbuhan Penduduk Menurut Kecamatan di Kabupaten Malinau 2000, dan 2010**

Kecamatan	SP2000	SP2010	LPP	Sex Ratio		Distribusi (%)	
	L+P	L+P	2000 -2010	2000	2010	2000	2010
(1)	(2)	(3)	(4)	(5)	(6)	(7)	(8)
Sungai Boh	1.273	2.148	5,37	105,26	114,26	3,48	3,43
Kayan Selatan	1.721	1.711	(0,09)	101,42	116,65	4,70	2,73
Kayan Hulu	2.145	2.535	1,68	102,71	102,85	5,86	4,05
Kayan Hilir	1.185	1.352	1,33	113,51	125,71	3,23	2,16
Pujungan	2.044	1.800	(1,26)	130,18	113,35	5,58	2,88
Bahau Hulu	1.237	1.460	1,67	125,32	120,59	3,38	2,33
Malinau Selatan	5.068	7.999	4,67	109,92	116,57	13,83	12,78
Mentarang	4.566	5.291	1,48	114,38	120,63	12,46	8,45
Mentarang Hulu	704	756	0,72	108,98	112,94	1,92	1,21
Malinau Utara	5.221	10.124	6,85	107,35	110,06	14,25	16,18
Malinau Barat	4.633	8.157	5,82	103,84	106,80	12,65	13,03
Malinau Kota	6.835	19.247	10,91	108,90	106,28	18,66	30,76
<b>JUMLAH</b>	<b>36.632</b>	<b>62.580</b>	<b>5,50</b>	<b>109,93</b>	<b>114,14</b>	<b>100,00</b>	<b>100,00</b>

Sumber : Sensus Penduduk BPS



**Tabel 3.1.2 Jumlah Penduduk Menurut Desa, Jenis Kelamin, dan Rasio Jenis Kelamin di Kecamatan Malinau Utara, 2015**

Desa	Penduduk			Rasio Jenis Kelamin
	Laki-laki	Perempuan	Jumlah	
(1)	(2)	(3)	(4)	(5)
Sembuak Warod	324	272	596	119,12
Luso	223	221	444	100,90
Respen Tubu	1.302	1.096	2.398	118,80
Kaliamok	608	552	1.160	110,14
Malinau Seberang	2.024	1.807	3.831	112,01
Lubok Manis	308	290	598	106,21
Semengaris	185	147	332	125,85
Kelapis	373	365	738	102,19
Belayan	1.094	548	1.642	199,64
Putat	255	252	507	101,19
Salap	207	207	414	100,00
Seruyung	138	143	281	96,50
<b>Jumlah</b>	<b>7.041</b>	<b>5.900</b>	<b>12.941</b>	<b>119,34</b>

Sumber : Registrasi Penduduk Dinas Kependudukan dan Catatan Sipil Kabupaten Malinau

**Tabel 3.1.3 Banyaknya Penduduk, Keluarga, dan Rata-Rata Anggota Keluarga di Kabupaten Malinau, 2015**

Desa	Penduduk	Keluarga	Rata-rata Anggota Keluarga
(1)	(2)	(3)	(4)
Sembuak Warod	596	137	4,35
Luso	444	97	4,58
Respen Tubu	2.398	595	4,03
Kaliamok	1.160	268	4,33
Malinau Seberang	3.831	1.007	3,80
Lubok Manis	598	152	3,93
Semengaris	332	80	4,15
Kelapis	738	168	4,39
Belayan	1.642	420	3,91
Putat	507	121	4,19
Salap	414	91	4,55
Seruyung	281	78	3,60
<b>Jumlah</b>	<b>12.941</b>	<b>3.214</b>	<b>4,03</b>

Sumber : Registrasi Penduduk Dinas Kependudukan dan Catatan Sipil Kabupaten Malinau

**Tabel 3.1.4 Jumlah Penduduk Pertengahan dan Akhir Tahun Menurut Desa dan Jenis Kelamin di Kecamatan Malinau Utara , 2015**

Desa	Penduduk Pertengahan Tahun			Penduduk Akhir Tahun		
	Laki-laki	Perempuan	Jumlah	Laki-laki	Perempuan	Jumlah
(1)	(2)	(3)	(4)	(2)	(3)	(4)
Sembuak Warod	311	266	577	324	272	596
Luso	223	224	447	223	221	444
Respen Tubu	1.328	1.113	2.441	1.302	1.096	2.398
Kaliamok	623	565	1.188	608	552	1.160
Malinau Seberang	1.989	1.788	3.777	2.024	1.807	3.831
Lubok Manis	300	285	585	308	290	598
Semengaris	180	149	329	185	147	332
Kelapis	366	361	727	373	365	738
Belayan	1.030	529	1.559	1.094	548	1.642
Putat	258	248	506	255	252	507
Salap	207	203	410	207	207	414
Seruyung	134	135	269	138	143	281
<b>Jumlah</b>	<b>6.949</b>	<b>5.866</b>	<b>12.815</b>	<b>7.041</b>	<b>5.900</b>	<b>12.941</b>

Sumber : Registrasi Penduduk Dinas Kependudukan dan Catatan Sipil Kabupaten Malinau

## 3.2 KETENAGAKERJAAN

**Tabel 3.2.1 Jumlah Penduduk yang Bekerja Menurut Pekerjaan Terpilih di Kecamatan Malinau Utara, 2015**

Desa	PNS/TNI/Polri	Petani	Buruh dan Karyawan	Wiraswasta	Lainnya
(1)	(2)	(3)	(4)	(5)	(6)
Sembuak Warod	9	80	81	16	10
Luso	8	71	24	12	9
Respen Tubu	95	257	230	106	54
Kaliamok	37	161	58	21	41
Malinau Seberang	277	258	398	224	100
Lubok Manis	12	110	35	17	8
Semengaris	9	44	15	8	15
Kelapis	12	136	27	8	22
Belayan	593	122	78	10	38
Putat	23	54	35	9	16
Salap	5	49	9	12	12
Seruyung	1	53	15	3	7
<b>Jumlah</b>	<b>1.081</b>	<b>1.395</b>	<b>1.005</b>	<b>446</b>	<b>332</b>

Sumber : Registrasi Penduduk Dinas Kependudukan dan Catatan Sipil Kabupaten Malinau

<http://malinaukab.bps.go.id>



4

SOSIAL



## ULASAN

### 4.1 PENDIDIKAN

Akses untuk pendidikan sekolah dasar (SD) sebanyak 15 SD/MI, sedangkan untuk pendidikan sekolah menengah pertama (SMP)/MTS terdapat 4 SMP dan pendidikan menengah atas (SMA/SMK) sebanyak 2 sekolah. Akses perguruan tinggi bisa diperoleh di ibukota kecamatan.

Dari segi kelayakan pengajaran, pada jenjang pendidikan SD/Sederajat seorang guru rata-rata mengajar 10-11 murid. Sementara untuk jenjang pendidikan SMP/ sederajat rata-rata seorang guru mengajar 10-11 murid dan SMA rata-rata seorang guru mengajar 10-11 murid.

### 4.2 KESEHATAN

Dalam rangka pemerataan pelayanan kesehatan terhadap masyarakat maka terdapat 1 unit rumah sakit, 1 unit puskesmas induk, 8 unit pusku, dan 15 unit posyandu yang dikelola kader posyandu dari masyarakat.

Sementara tenaga kesehatan yang ada di Puseksmas terdiri dari 49 orang terdiri dari 4 dokter, 26 bidan, 16 perawat, dan 3 tenaga medis lainnya.



Banyaknya akseptor KB aktif pada tahun 2015 sebesar 1.315 peserta dari 2.125 pasangan usia subur (PUS). Para Akseptor KB aktif tersebut mayoritas memilih menggunakan kontrasepsi pil, IUD, Kondom dan suntikan, masing-masing sebesar 571, 23, 41, dan 680 orang.

#### **4.3 SOSIAL LAIN**

Jumlah rumah ibadah cenderung tidak banyak berubah selama beberapa tahun terakhir. Terdapat 7 masjid, 4 surau/mushola, 22 gereja kristen protestan, dan 8 gereja katolik. Mayoritas penduduk Kecamatan Malinau Utara adalah islam dengan jumlah mencapai 5.774 orang diikuti kristen protestan dengan jumlah 5.418 orang.

**Gambar 4** Jumlah Sekolah, Murid dan Guru di Kecamatan Malinau Utara, 2015

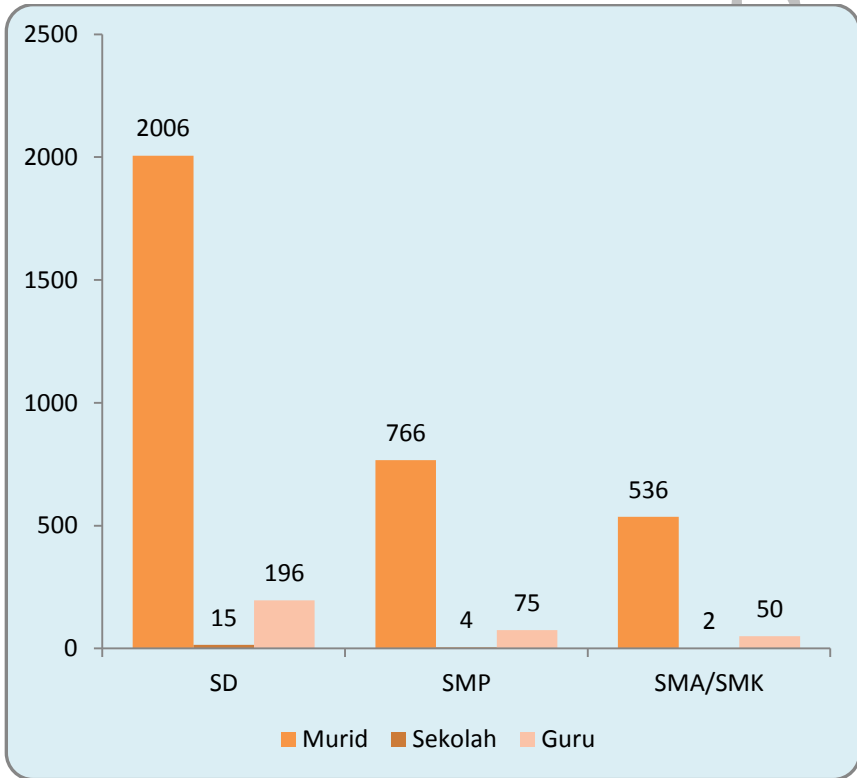

## 4.1 PENDIDIKAN

**Tabel 4.1.1 Jumlah Sekolah, Murid, Guru, dan Rasio Murid-Guru Sekolah Dasar (SD/MI) Menurut Desa di Kecamatan Malinau Utara, 2015**

Desa	Sekolah	Murid	Guru	Rasio Murid-Guru
(1)	(2)	(3)	(4)	(5)
Sembuak Warod	1	40	9	4,44
Luso	1	135	17	7,94
Respen Tubu	1	254	16	15,88
Kaliamok	1	140	12	11,67
Malinau Seberang	5	904	69	13,10
Lubok Manis	1	136	15	9,07
Semengaris	0	0	0	0,00
Kelapis	1	112	15	7,47
Belayan	1	113	11	10,27
Putat	1	66	14	4,71
Salap	1	62	10	6,20
Seruyung	1	44	8	5,50
<b>Jumlah 2015</b>	15	2006	196	10,23

Sumber : Dinas Pendidikan, Pemuda dan Olahraga Kabupaten Malinau

**Tabel 4.1.2** Jumlah Sekolah, Murid, Guru, dan Rasio Murid-Guru Sekolah Menengah Pertama (SMP/MTS) Menurut Desa di Kecamatan Malinau Utara, 2015

Desa	Sekolah	Murid	Guru	Rasio Murid-Guru
(1)	(2)	(3)	(4)	(5)
Sembuak Warod	0	0	0	0,00
Luso	1	132	18	7,33
Respen Tubu	0	0	0	0,00
Kaliamok	0	0	0	0,00
Malinau Seberang	2	490	38	12,89
Lubok Manis	0	0	0	0,00
Semengaris	0	0	0	0,00
Kelapis	0	0	0	0,00
Belayan	0	0	0	0,00
Putat	1	144	19	7,58
Salap	0	0	0	0,00
Seruyung	0	0	0	0,00
<b>Jumlah 2015</b>	<b>4</b>	<b>766</b>	<b>75</b>	<b>10,21</b>

Sumber : Dinas Pendidikan, Pemuda dan Olahraga Kabupaten Malinau

**Tabel 4.1.3 Jumlah Sekolah, Murid, Guru, dan Rasio Murid-Guru Sekolah Menengah Atas (SMA) Menurut Desa di Kecamatan Malinau Utara, 2015**

Desa	Sekolah	Murid	Guru	Rasio Murid-Guru
(1)	(2)	(3)	(4)	(5)
Sembuak Warod	0	0	0	0,00
Luso	0	0	0	0,00
Respen Tubu	0	0	0	0,00
Kaliamok	0	0	0	0,00
Malinau Seberang	1	478	35	13,66
Lubok Manis	0	0	0	0,00
Semengaris	0	0	0	0,00
Kelapis	0	0	0	0,00
Belayan	0	0	0	0,00
Putat	0	0	0	0,00
Salap	0	0	0	0,00
Seruyung	0	0	0	0,00
<b>Jumlah 2015</b>	<b>1</b>	<b>478</b>	<b>35</b>	<b>13,66</b>

Sumber : Dinas Pendidikan, Pemuda dan Olahraga Kabupaten Malinau

**Tabel 4.1.4 Jumlah Sekolah, Murid, Guru, dan Rasio Murid-Guru Sekolah Menengah Kejuruan (SMK) Menurut Desa di Kecamatan Malinau Utara, 2015**

Desa	Sekolah	Murid	Guru	Rasio Murid-Guru
(1)	(2)	(3)	(4)	(5)
Sembuak Warod	0	0	0	0,00
Luso	0	0	0	0,00
Respen Tubu	0	0	0	0,00
Kaliamok	0	0	0	0,00
Malinau Seberang	1	58	15	3,87
Lubok Manis	0	0	0	0,00
Semengaris	0	0	0	0,00
Kelapis	0	0	0	0,00
Belayan	0	0	0	0,00
Putat	0	0	0	0,00
Salap	0	0	0	0,00
Seruyung	0	0	0	0,00
<b>Jumlah 2015</b>	<b>1</b>	<b>58</b>	<b>15</b>	<b>3,87</b>

Sumber : Dinas Pendidikan, Pemuda dan Olahraga Kabupaten Malinau

**Tabel 4.1.5 Jumlah Mahasiswa dan Lulusan di Politeknik Malinau, 2008-2015**

Tahun	Mahasiswa			Lulusan/ Wisudawan		
	Laki-laki	Perempuan	Jumlah	Laki-laki	Perempuan	Jumlah
	(3)	(4)	(5)	(6)	(7)	(8)
2015	215	293	508	29	64	93
2014	436	451	887	73	47	130
2013	331	341	672	99	82	181
2012	255	291	546	109	138	247
2011	382	383	765	0	0	0
2010	495	413	908	0	0	0
2009	341	238	579	0	0	0
2008	168	161	329	0	0	0

Sumber : Politeknik Malinau

## 4.2 KESEHATAN

**Tabel 4.2.1** Jumlah Fasilitas Kesehatan Menurut Desa di Kecamatan Malinau Utara, 2015

Desa	Rumah Sakit	Puskesmas	Puskesmas Pembantu	Posyandu	Lainnya
(1)	(2)	(3)	(4)	(5)	(6)
Sembuak Warod	0	0	1	1	0
Luso	0	0	1	1	0
Respen Tubu	1	0	0	1	2
Kaliamok	0	0	1	1	0
Malinau Seberang	0	1	0	2	0
Lubok Manis	0	0	0	1	0
Semengaris	0	0	1	1	0
Kelapis	0	0	1	1	0
Belayan	0	0	1	3	0
Putat	0	0	0	1	0
Salap	0	0	1	1	0
Seruyung	0	0	1	1	0
<b>Jumlah 2015</b>	<b>1</b>	<b>1</b>	<b>8</b>	<b>15</b>	<b>2</b>

Sumber : Dinas Kesehatan Kabupaten Malinau



**Tabel 4.2.2 Jumlah Tenaga Kesehatan di Puskesmas Kecamatan Malinau Utara, 2011-2015**

Tahun	Tenaga Kesehatan				
	Dokter	Perawat	Bidan	Tenaga Farmasi	Ahli Gizi
(1)	(2)	(3)	(4)	(5)	(6)
2011	7	20	20	-	-
2012	7	33	20	1	1
2013	6	32	24	-	-
2014	3	22	25	0	0
2015	4	16	26	2	1

Sumber : Dinas Kesehatan Kabupaten Malinau

**Tabel 4.2.3 Jumlah Tenaga Kesehatan Menurut Desa di Kecamatan Malinau Utara, 2014**

Tahun	Tenaga Kesehatan			
	Dokter	Dokter Gigi	Bidan	Tenaga Kesehatan Lain
(1)	(2)	(3)	(4)	(5)
Sembuak Warod	0	0	1	1
Luso	0	0	0	3
Respen Tubu	16	1	1	3
Kaliamok	0	0	1	3
Malinau Seberang	2	1	2	3
Lubok Manis	0	0	1	0
Semengaris	0	0	1	1
Kelapis	0	0	0	4
Belayan	0	0	1	7
Putat	0	0	1	1
Salap	0	0	1	0
Seruyung	0	0	1	1
<b>Jumlah</b>	<b>18</b>	<b>2</b>	<b>11</b>	<b>27</b>

Sumber : PODES 2014 BPS

**Tabel 4.2.4 Jumlah Puskesmas/Pustu dan Rasio Puskesmas/Pustu per 1.000 penduduk, 2015**

Desa	Puskesmas/Pustu	Penduduk	Rasio per 100 Penduduk
(1)	(2)	(3)	(4)
Sembuak Warod	1	596	5,96
Luso	1	444	4,44
Respen Tubu	0	2398	0,00
Kaliamok	1	1160	11,60
Malinau Seberang	1	3831	38,31
Lubok Manis	0	598	0,00
Semengaris	1	332	3,32
Kelapis	1	738	7,38
Belayan	1	1642	16,42
Putat	0	507	0,00
Salap	1	414	4,14
Seruyung	1	281	2,81
<b>Jumlah 2015</b>	<b>9</b>	<b>12941</b>	<b>94,38</b>

Sumber : Dinas Kesehatan dan Dinas Kependudukan dan Catatan Sipil Kabupaten Malinau

**Tabel 4.2.5 Jumlah Pasangan Usia Subur dan Peserta KB Aktif Menurut Kecamatan di Kecamatan Malinau Utara, 2011-2015**

Tahun	PUS	PIL	IUD	Kondom	Suntikan	Lainnya
(1)	(2)	(3)	(4)	(5)	(6)	(7)
2011	2.074	1.540	5	20	703	9
2012	2.185	585	12	7	1.223	30
2013	2.074	579	23	30	690	66
2014	2185	579	12	7	1223	53
2015	2 125	571	23	41	680	-

Sumber : Badan Pemberdayaan Perempuan dan KB

## 4.3 AGAMA

**Tabel 4.3.1 Jumlah Penduduk Menurut Desa dan Agama yang Dianut di Kabupaten Malinau, 2015**

Desa	Islam	Kristen	Katolik	Hindu	Budha
(1)	(2)	(3)	(4)	(5)	(6)
Sembuak Warod	38	92	466	0	0
Luso	12	186	246	0	0
Respen Tubu	547	1.720	124	7	0
Kaliamok	142	967	51	0	0
Malinau Seberang	3.663	122	31	12	3
Lubok Manis	188	405	5	0	0
Semengaris	15	317	0	0	0
Kelapis	43	690	5	0	0
Belayan	938	177	515	12	0
Putat	60	278	169	0	0
Salap	107	284	23	0	0
Seruyung	21	180	80	0	0
<b>Jumlah</b>	5.774	5.418	1.715	31	3

Sumber : Dinas Kependudukan dan Catatan Sipil Kabupaten Malinau

**Tabel 4.3.2** Jumlah Tempat Peribadatan Menurut Desa di Kecamatan Malinau Utara, 2015

Desa	Masjid	Mushola	Gereja Kristen	Gereja Katholik	Pura	Vihara
(1)	(2)	(3)	(4)	(5)	(6)	(7)
Sembuak Warod	0	0	0	2	0	0
Luso	0	0	1	2	0	0
Respen Tubu	1	1	8	1	0	0
Kaliamok	0	0	2	0	0	0
Malinau Seberang	2	3	0	0	0	0
Lubok Manis	1	0	1	0	0	0
Semengaris	0	0	1	0	0	0
Kelapis	0	0	2	0	0	0
Belayan	2	0	1	1	0	0
Putat	0	0	3	1	0	0
Salap	1	0	1	0	0	0
Seruyung	0	0	2	1	0	0
<b>Jumlah</b>	7	4	22	8	0	0

Sumber : Kementerian agama Kabupaten Malinau





5

**PERTANIAN**





## ULASAN

### 5.1 PADI, PALAWIJA DAN HORTIKULTURA

Pertanian merupakan sektor unggulan di Kecamatan Malinau Utara. Produksi tanaman pangan di Kecamatan Malinau Utara memperlihatkan hasil yang pasang surut karena cara bercocok tanam masyarakat yang masih bersifat tradisional dan dukungan sistem pertanian seperti irigasi, pupuk dan bibit yang masih terbatas.

Produksi padi sawah tahun 2015 sebesar 1.908 ton, dimana luas panen mencapai 794 ha. Sedangkan padi sawah luas panen sebesar 413 hektare dengan produksi 801,2 ton.

Untuk Tanaman Hortikultura yang memiliki produksi cukup tinggi adalah petsai/sawi dengan nilai produksi tahun 2015 6,7 ton diikuti tanaman cabe sebesar 4,7 ton.

### 5.2 PERKEBUNAN, PETERNAKAN DAN PERIKANAN

Sektor perikanan yang merupakan sumber makanan penting di kecamatan ini didominasi perikanan dari perairan umum. Produksi perikanan perairan umum sebesar 25,02 ton dan dari perikanan budidaya kolam 0,20 ton. Perkembangan produksi perikanan cukup fluktuatif.

Populasi ternak yang ada di Kecamatan Malinau Utara antara lain sapi, kerbau, kambing, babi, ayam kampung, dan itik. Pada tahun 2015 populasi ternak besar terbesar adalah ayam kampung sebanyak 1.079 ekor.

**Gambar 5** Luas Panen (Ha) dan Produksi (Ton) Padi Sawah di Kecamatan Malinau Utara, 2013-2015

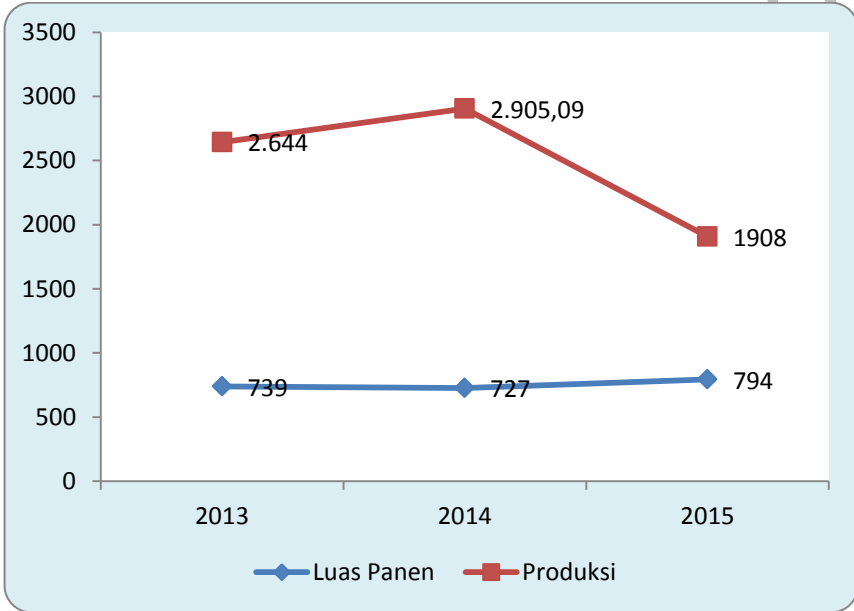

**Gambar 6** Jumlah Ternak (Ekor) Menurut Jenis Ternak di Kecamatan Malinau Utara, 2012-2015

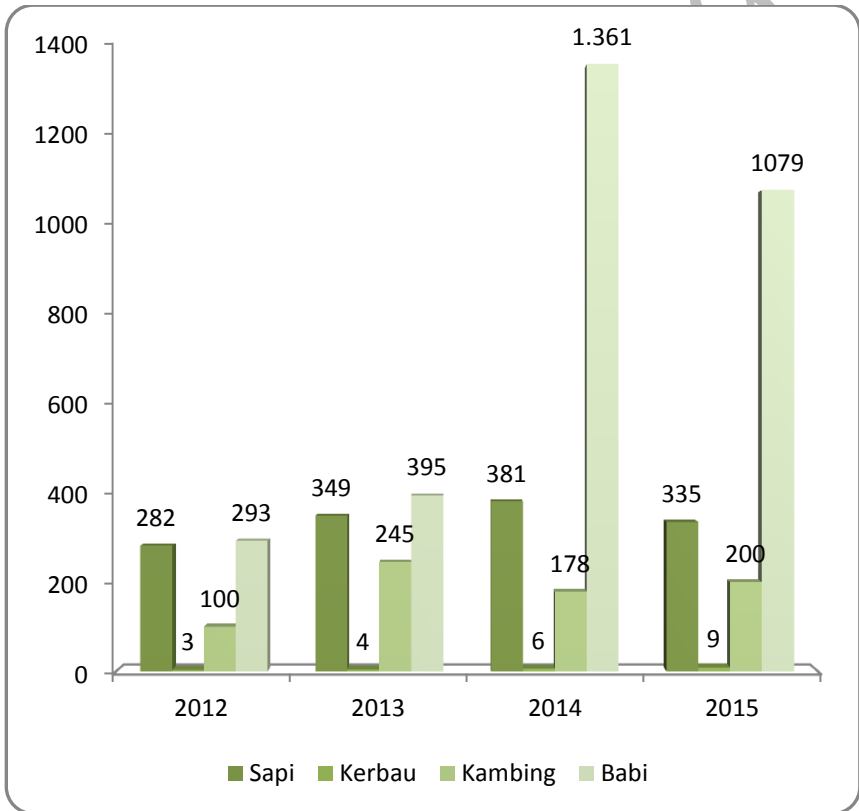

PERTANIAN

5.1 TANAMAN PANGAN

**Tabel 5.1.1 Luas Lahan Sawah Menurut Jenis Pengairan di Kecamatan Malinau Utara (hektar), 2012-2015**

Tahun	Irigasi	Non Irigasi	Jumlah
(1)	(2)	(3)	(4)
2012	1786	2576	4.362
2013	551	2576	3.127
2014	551	2576	3.127
2015	539	756	1 295

Sumber : Laporan statistik pertanian tanaman pangan, penggunaan lahan

**Tabel 5.1.2 Luas Panen Tanaman Padi dan Palawija (Ha) Menurut Jenis Tanaman di Kecamatan Malinau Utara, 2012-2015**

Jenis Tanaman	2012	2013	2014	2015
(1)	(2)	(3)	(4)	(5)
Padi Sawah	439	739	727	794
Padi Ladang	506	453	471	413
Jagung	31	19	13	13
Kedelai	2	4	7	0
Kacang Tanah	0	0	0	2
Kacang Hijau	0	0	0	0

Sumber : Laporan statistik pertanian tanaman pangan, penggunaan lahan

PERTANIAN

**Tabel 5.1.3 Produksi Tanaman Padi dan Palawija (Ton) Menurut Jenis Tanaman di Kecamatan Malinau Utara, 2012-2015**

Jenis Tanaman	2012	2013	2014	2015
(1)	(2)	(3)	(4)	(5)
Padi Sawah	15804	2.644	2.905,09	1908
Padi Ladang	11071	1.019	1.166,67	801,2
Jagung	564	50	29,22	31,5
Kedelai	21	4	7,35	0
Kacang Tanah	0	0	0	2,2
Kacang Hijau	0	0	0	0

Sumber : Laporan statistik pertanian tanaman pangan, penggunaan lahan

## 5.2 HORTIKULTURA

**Tabel 5.2.1 Luas Panen Tanaman Sayur-sayuran (Ha) Menurut Jenis Tanaman di Kecamatan Malinau Utara, 2012-2015**

Jenis Tanaman	2012	2013	2014	2015
(1)	(2)	(3)	(4)	(5)
Kacang Panjang	23	25	11	-
Cabe Besar	-	-	9	4
Cabe Rawit	34	20	10	8
Tomat	2	15	7	-
Ketimun	15	18	6	-
Kangkung	11	25	25	-
Petsai/ Sawi	10	22	19	17
Terung	14	13	8	-
Bayam	13	27	21	-
Buncis	8	13	9	-

Sumber : Dinas pertanian melalui survei pertanian hortikultura



**Tabel 5.2.2 Produksi Tanaman Sayur-sayuran (Ton) Menurut Jenis Tanaman di Kecamatan Malinau Utara, 2012-2015**

Jenis Tanaman	2012	2013	2014	2015
(1)	(2)	(3)	(4)	(5)
Kacang Panjang	47,8	11,47	8,8	-
Cabe Besar	-	-	4,3	2,9
Cabe Rawit	70	26,5	4,9	4,7
Tomat	5,5	15,33	6,7	-
Ketimun	44,2	19,56	8,7	-
Kangkung	26,7	11,37	6,3	-
Petsai/ Sawi	20,5	8,3	7,8	6,7
Terung	38,5	12,81	11,5	-
Bayam	31,7	9,82	5,3	-
Buncis	16,8	11,38	7,7	-

Sumber : Dinas pertanian melalui survei pertanian hortikultura

**Tabel 5.2.3 Produksi Tanaman Buah-buahan (Ton) Menurut Jenis Tanaman di Kecamatan Malinau Utara, 2012-2015**

Jenis Tanaman	2012	2013	2014	2015
(1)	(2)	(3)	(4)	(5)
Durian	569,2	137	590,4	420,4
Cempedak/Nangka	121,2	182	368,7	-
Pisang	127,1	809	72,6	129,5
Rambutan	51	28	13,7	-
Jeruk Siam	22,2	97	12	3,3
Jeruk Besar	2	17	0	28,5
Duku/Langsat	31,4	3	243,8	-
Pepaya	3,3	17	1,6	2,9
Nenas	9,4	60	4,7	11,6
Mangga	27,1	5	19,6	32,1

Sumber : Dinas pertanian melalui survei pertanian hortikultura

## 5.3 PERKEBUNAN

**Tabel 5.3.1 Luas Panen Tanaman Perkebunan (Ha) Menurut Jenis Tanaman di Kecamatan Malinau Utara, 2011-2015**

Jenis Tanaman	2012	2013	2014	2015
(1)	(2)	(3)	(4)	(5)
Karet	294	304	304	488
Kelapa	1,5	1	1	0
Kelapa	150	171	171	271
Kopi	300	298	253	203
Lada	0,5	0	0	0
Kakao	763	748	688	475
Teh	0	0	0	0

Sumber : Dinas Perkebunan Kabupaten Malinau

**Tabel 5.3.2 Produksi Tanaman Perkebunan (Ton) Menurut Jenis Tanaman di Kecamatan Malinau Utara, 2011-2015**

Jenis Tanaman	2012	2013	2014	2015
(1)	(2)	(3)	(4)	(5)
Karet	0	0	2	10
Kelapa	1	1	1	0
Kelapa	0	0	3.876	2 052
Kopi	135	100	30	25
Lada	0,5	0	1	0
Kakao	180	200	160	130
Teh	0	0	0	0

Sumber : Dinas Perkebunan Kabupaten Malinau

PERTANIAN

5.4 PETERNAKAN DAN PERIKANAN

**Tabel 5.4.1 Jumlah Ternak dan Unggas (ekor) Menurut Jenis Ternak di Kecamatan Malinau Utara , 2015**

Jenis Tanaman	2012	2013	2014	2015
(1)	(2)	(3)	(4)	(5)
Sapi Perah	0	0	0	-
Sapi Potong	282	349	381	335
Kerbau	3	4	6	9
Kuda	0		0	-
Kambing	100	245	178	200
Domba	0	0	0	-
Babi	293	395	1.361	1 079
Ayam Buras	10760	60910	44.000	43 002
Itik	4115	3170	1305	845
Ayam Kampung	19548	18676	16362	4 654

Sumber : Dinas Pertanian, Peternakan, dan Perikanan Kabupaten Malinau

**Tabel 5.4.2 Jumlah Rumah Tangga Perikanan Menurut Jenis Budidaya di Kecamatan Malinau Utara, 2012-2015**

Tahun	Perairan Umum	Kolam	Jumlah
(1)	(2)	(3)	(4)
2012	60	536	596
2013	60	593	653
2014	70	466	536
2015	70	460	530

Sumber : Dinas Pertanian, Peternakan, dan Perikanan Kabupaten Malinau

PERTANIAN

**Tabel 5.4.3 Produksi Perikanan (Ton) Menurut Jenis Budidaya Perikanan di Kecamatan Malinau Utara , 2012-2015**

Tahun	Perairan Umum	Kolam	Jumlah
(1)	(2)	(3)	(4)
2012	38,52	376,16	414,68
2013	25,12	377,18	402,3
2014	27,38	384,8	412,18
2015	25,02	271,78	296,80

Sumber : Dinas Pertanian, Peternakan, dan Perikanan Kabupaten Malinau



6

**INDUSTRI,  
PERTAMBANGAN  
DAN ENERGI**





## ULASAN

Jumlah industri di Kecamatan Malinau Utara yang tercatat di dinas perindustrian, perdagangan dan koperasi kabupaten Malinau sebanyak 77 unit yang semuanya industri mikro/kecil. Industri terbanyak adalah penggilingan padi sejumlah 22 usaha.

Persebaran pengguna listrik di kabupaten Malinau belum merata, terutama listrik PLN. Pada tahun 2014 tercatat pengguna listrik PLN di Kecamatan Malinau Utara sebanyak 2.431 keluarga, listrik non PLN 149 keluarga dan 56 keluarga tanpa listrik.

## 6.1 PERTAMBANGAN

**Tabel 6.1.1 Produksi Batu Bara di Kabupaten Malinau, 2015**

Bulan	Produksi (Metrik ton)
(1)	(2)
Januari	460 390,4
Februari	347 805,8
Maret	388 060,3
April	366 076,7
Mei	506 883,0
Juni	524 912,0
Juli	567 600,0
Agustus	589 094,0
September	455 019,0
Oktober	522 098,9
Nopember	559 417,0
Desember	503 293,0
<b>Jumlah/ Total 2015</b>	<b>5 790 650,10</b>
<b>2014</b>	<b>4 027 947,84</b>

Sumber: Dinas Pertambangan dan Energi Kabupaten Malinau

## 6.2 INDUSTRI

**Tabel 6.2.1 Jumlah Industri Menurut Kecamatan di Kabupaten Malinau, 2015**

Kecamatan	Jumlah Industri (Unit)
(1)	(2)
Malinau Kota	147
Malinau Utara	75
Malinau Barat	91
Malinau Selatan	24
Mentarang	97
Malinau Selatan Hulu	23
Malinau Selatan Hilir	43
Kayan Hulu	22
Kayan Selatan	22
Kayan Hilir	15
Pujungan	9
Sungai Boh	32
Mentarang Hulu	7
Bahau Hulu	13
Sungai Tubu	13
<b>Jumlah</b>	<b>633</b>

Sumber: Dinas Perindustrian, Perdagangan dan Koperasi Kabupaten Malinau

**Tabel 6.2.2 Jumlah Industri Menurut Jenisnya di Kecamatan Malinau Utara, 2015**

Jenis	Jumlah	Skala Industri
(1)	(2)	(3)
Pembuatan batu bata	10	Kecil
Meubeleir	12	Kecil
Depo isi ulang	7	Kecil
Bengkel motor	12	Kecil
Penggilingan padi	22	Kecil
Penjahit	2	Kecil
Servis Elektronik	1	Kecil
Pandai besi	2	Kecil
Pembuat roti / kue	1	Kecil
Pengolahan obat tradisional	2	Kecil
Pengrajin anyaman	5	Kecil
Teralis besi	1	Kecil
<b>J U M L A H</b>	<b>77</b>	

Sumber: Dinas Perindustrian, Perdagangan dan Koperasi Kabupaten Malinau

## 6.3 ENERGI

**Tabel 6.3.1 Daya Terpasang, Produksi, dan Distribusi Listrik PT. PLN (Persero) pada Cabang/Ranting PLN di Kabupaten Malinau, 2011-2015**

Tahun/Year	Daya Terpasang <i>Installed Capacity</i> (KW)	Produksi Listrik <i>Production</i> (KWh)	Listrik Terjual <i>Electricity Sold</i> (KWh)	Dipakai Sendiri <i>Own Usage</i> (KWh)	Susut/Hilang <i>Shrunked</i> (KWh)
(1)	(2)	(3)	(4)	(5)	(6)
2011		25 037,00	21 892,13	0,00	3 145,00
2012		29 680,00	27 669,00	0,00	1 226,00
2013	13 862,00	40 744,00	27 931,00	0,00	3 876,00
2014		46 976,00	43 985,00	0,00	2 990,00
2015		49 654,00	47 210,00	0,00	2 444,00

Sumber : Perusahaan Listrik Negara Kabupaten Malinau

**Tabel 6.3.2 Banyaknya Produksi Air Minum, yang Terjual, dan yang Hilang dari Perusahaan Air Minum di Kabupaten Malinau (m3), 2015**

Bulan	Produksi	Terjual	Hilang
(1)	(2)	(3)	(4)
Januari	254.138,40	210.613,81	43.524,59
Februari	230.364,00	201.000,96	29.363,04
Maret	256.327,20	188.410,34	67.916,86
April	248.209,20	214.303,10	33.906,10
Mei	257.128,02	223.496,00	33.632,02
Juni	254.580,84	228.453,11	26.127,73
Juli	260.964,00	191.440,00	69.524,00
Agustus	255.227,40	244.768,00	10.459,40
September	271.587,60	224.089,00	47.498,60
Oktober	283.496,40	226.300,00	57.196,40
November	275.220,00	215.154,67	60.065,33
Desember	285.145,20	227.702,99	57.442,21
<b>Jumlah</b>	<b>3.132.388,26</b>	<b>2.595.731,98</b>	<b>536.656,28</b>

Sumber : PDAM Malinau Kabupaten Malinau

**Tabel 6.3.3 Jumlah Keluarga Pengguna Listrik Menurut Desa di Kecamatan Malinau Utara, 2014**

Desa	Listrik PLN	Listrik Non PLN	Tanpa Listrik
(1)	(2)	(3)	(4)
Sembuak Warod	63	30	17
Luso	100	0	0
Respen Tubu	450	50	5
Kaliamok	232	0	0
Malinau Seberang	904	0	17
Lubok Manis	119	0	4
Semengaris	74	1	0
Kelapis	67	45	10
Belayan	170	0	0
Putat	105	20	0
Salap	77	3	3
Seruyung	70	0	0
<b>Jumlah</b>	2431	149	56

Sumber : Kantor Camat Malinau Utara







7

**PERDAGANGAN**



## ULASAN

Jumlah pasar di Kecamatan Malinau Utara tahun 2014 ada 2 unit. Selain pasar di wilayah kecamatan juga terdapat 12 warung/kedai makan dan 118 toko/warung kelontong untuk mendukung perekonomian warga.

Terdapat 80 pedagang di Kecamatan Malinau Utara. Menurut Dinas perindustrian, perdagangan dan koperasi kabupaten Malinau, Pedagang dibedakan menjadi 4 yaitu pedagang besar (investasi 10 milyar ke atas), pedagang menengah (investasi 500 juta- 10 miliar), pedagang kecil (investasi 50 juta-500 juta), dan pedagang mikro (investasi 0-50 juta). Menurut skala investasi tersebut, Kecamatan Malinau Utara terdapat 0 pedagang besar, 0 pedagang menengah, 1 pedagang kecil dan 79 pedaganga mikro.

PERDADANGAN

**Tabel 7.1 Jumlah Pedagang Menurut Kecamatan di Kabupaten Malinau, 2015**

	Kecamatan	Pedagang Besar	Pedagang Menengah	Pedagang Kecil	Pedagang Mikro
	(1)	(2)	(3)	(4)	(5)
010	Sungai Boh	0	0	0	17
020	Kayan Selatan	0	0	5	15
030	Kayan Hulu	0	0	8	15
040	Kayan Hilir	0	0	4	8
050	Pujungan	0	0	9	10
060	Bahau Hulu	0	0	2	16
070	Sungai Tubu	0	0	0	5
080	Malinau Selatan Hulu	0	0	0	10
090	Malinau Selatan	0	0	3	37
100	Malinau Selatan Hilir	0	0	0	12
110	Mentarang	0	0	4	56
120	Mentarang Hulu	0	0	0	5
130	Malinau Utara	0	0	1	79
140	Malinau Barat	0	0	9	61
150	Malinau Kota	0	13	137	1135
	<b>Malinau 2015</b>	-	<b>13</b>	<b>182</b>	<b>1 481</b>

Sumber: Dinas Perindustrian, Perdagangan dan Koperasi Kabupaten Malinau

**Tabel 7.2** Jumlah Usaha Dagang Menurut Jenisnya di Kecamatan Malinau Utara, 2015

Skala Usaha	Skala Investasi (Rp)	Jumlah Usaha Dagang
(1)	(2)	(3)
Mikro	0 – 50.000.000	79
Kecil	50.000.000 – 500.000.000	1
Menengah	500.000.000 – 10.000.000.000	0
Besar	10.000.000.000 keatas	0
<b>Jumlah</b>		<b>80</b>

Sumber: Dinas Perindustrian, Perdagangan dan Koperasi Kabupaten Malinau

PERDADANGAN

**Tabel 7.3 Jumlah Sarana Perekonomian Menurut Jenis Fasilitasnya di Kecamatan Malinau Utara , 2014**

Desa	Warung / Kedai Makanan Minuman	Toko/Warung Kelontong	Penginapan	Pasar
(1)	(2)	(3)	(4)	(5)
Sembuak Warod	0	5	0	0
Luso	0	8	0	0
Respen Tubu	2	16	0	2
Kaliamok	0	5	0	0
Malinau Seberang	6	38	0	0
Lubok Manis	1	7	0	0
Semengaris	1	3	0	0
Kelapis	0	7	0	0
Belayan	1	11	0	0
Putat	1	8	0	0
Salap	0	7	0	0
Seruyung	0	3	0	0
<b>Jumlah</b>	12	118	0	2

Sumber : Kantor Camat Malinau Utara

The background features a complex, abstract design. A large, three-dimensional blue shape, resembling a stylized letter 'C' or a curved arrow, dominates the upper half. It has a vibrant orange inner lining. Below this, a white grid pattern of thin lines is visible against a blue background. The overall aesthetic is modern and architectural.

8

**HOTEL,  
TRANSPORTASI  
DAN KOMUNIKASI**





## ULASAN

Permukaan jalan darat terluas yang ada di Kecamatan Malinau Utara berupa aspal dan dapat dilalui kendaraan bermotor roda 4. Sarana transportasi menuju ibukota kabupaten ditempuh selama 0-1 jam dengan jarak tempuh 8-27 km dengan transportasi darat.

Sarana transportasi umum yang tersedia antara lain angkutan perdesaan. Sedangkan untuk sarana transportasi antar desa, beberapa desa tidak ada angkutan trayek tetap yang melayani. Warga biasanya menggunakan kendaraan pribadi untuk keperluan transportasi antar desa atau ke ibukota kecamatan dan kabupaten.

Dalam sarana berkomunikasi di Kecamatan Malinau Utara terdapat telepon kabel, tidak terdapat wartel/telepon umum, ada fasilitas internet desa/warnet, sinyal telepon seluler dapat diterima, dan tidak ada kantor pos.

**8.1 HOTEL****Tabel 8.1.1 Nama dan Alamat Hotel Berbintang dan Non Bintang di Kabupaten Malinau, 2015**

	Nama	Alamat	Telepon
	(1)	(2)	(3)
1.	PENGINAPAN ERNA	JL. PENEMBAHAN RT.02 NO 04	(0553) 21240
2.	PENGINAPAN KARTIKA	JL. PENEMBAHAN RT. 1 NO 22	(0553) 21086
3.	HANDAYANI LOSMEN	JL. PANEMBAHAN RT II NO 17	(0553) 21122
4.	PENGINAPAN CHERY	JL. LAPANGAN TERBANG MALINAU	(0553) 21445
5.	PENGINAPAN WIRA DHARMA	JL. PANEMBAHAN RT 03 NO.27	(0553) 21605
6.	HANURA LOSMEN	JL. RAJA PANDITA RT.V TANJUNG BELIMBING	(0553) 21650
7.	PENGINAPAN WIJAYA PRIMA	JL. RAJA PANDITA- KEC.MALINAU KOTA	(0553) 21988
8.	PENGINAPAN CAHAYA	JL. AJINATAJAYA	(0553) 20233
9.	HOTEL HERLIS	JL. AJINATAJAYA	
10.	HOTEL HOKIWA	JL. AJINATAJAYA	
11.	HOTEL MAHKOTA	JL. RAJA PANDITA – MALINAU HULU	
12.	PENGINAPAN DAMAI INDAH	JL. RAJA PANDITA- PELITA KANAAN	
13.	MC HOTEL	JL. ABDUL MUTALIB	
14.	PENGINAPAN GRACE	SUNGAI BOH	
15.	PENGINAPAN NAPOLEON	KAYAN SELATAN	
16.	PENGINAPAN MOMING	PUJUNGAN	
17.	PENGINAPAN APUI	PUJUNGAN	
18.	PENGINAPAN ANYE APUY	BAHAU HULU	
19.	PENGINAPAN SUMARDI	BAHAU HULU	
20.	MESS KECAMATAN	MENTARANG HULU	
21.	MESS GERDEMA	MENTARANG HULU	
22.	PENGINAPAN INGGONG ALA	KAYAN HULU	
23.	PENGINAPAN IBAU ALA	KAYAN HULU	
24.	MESS KECAMATAN	KAYAN HILIR	
25.	MESS PAKING	JL. PANEMBAHAN	
26.	PENGINAPAN SUDI MAMPIR	JL. PANEMBAHAN	

Sumber/Source: Dinas Kebudayaan dan Pariwisata Kabupaten Malinau

## 8.2 TRANSPORTASI

**Tabel 8.2.1 Lapangan Terbang Perintis di Kabupaten Malinau, 2015**

Kecamatan	Nama Lapangan	Panjang Landasan	Kondisi Lapangan	Pesawat
(1)	(2)	(3)	(4)	(5)
Kayan Hulu	Long Nawang	450x20	Tanah/ Rumput	CESSNA 206
Sungai Boh	Mahak Baru	650x23	Gravel (Kerikil)	C-185
	Long Lebusan	800x30	Tanah/ Rumput	C-185
Kayan Hilir	Data Dian	420x18	Tanah/ Rumput	CESSNA 207
	Long Sule	430x20	Tanah/ Rumput	CESSNA 208
	Long Metun	-	-	-
Kayan Selatan	Long Ampung	900x23	Aspal/ Beton	C-212
	Long Sungai Barang	360x20	Rumput	C-185
Pujungan	Long Pujungan	350x20	Tanah/ Rumput	CESSNA 2012
Bahau Hulu	Long Alango	330x20	Tanah/ Rumput	CESSNA 2013
Malinau	Kol. RA. Bessing	1450x30	Aspal	ATR – 42/72
Mentarang Hulu	Long Pala	340x20	Tanah/ Rumput	CESSNA 2013

Sumber : Dinas Perhubungan Kabupaten Malinau

**Tabel 8.2.2 Jenis Permukaan Jalan Terluas Menurut Desa di Kecamatan Malinau Utara , 2014**

Desa	Aspal/ Beton	Diperkeras	Tanah	Lainnya
(1)	(2)	(3)	(4)	(4)
Sembuak Warod	-	√	-	-
Luso	√	-	-	-
Respen Tubu	√	-	-	-
Kaliamok	√	-	-	-
Malinau Seberang	√	-	-	-
Lubok Manis	√	-	-	-
Semengaris	√	-	-	-
Kelapis	√	-	-	-
Belayan	√	-	-	-
Putat	√	-	-	-
Salap	√	-	-	-
Seruyung	√	-	-	-

Sumber : Kantor Camat Malinau Utara

**Tabel 8.2.3 Keberadaan Jalan yang Dapat Dilalui Kendaraan Roda Empat Menurut Desa di Kecamatan Malinau Utara , 2015**

Desa	Sepanjang Tahun	Sepanjang Tahun Kecuali Saat Tertentu	Sepanjang Tahun Kecuali Musim Hujan	Tidak Dapat Dilalui
(1)	(2)	(3)	(4)	(4)
Sembuak Warod	√	-	-	-
Luso	√	-	-	-
Respen Tubu	√	-	-	-
Kaliamok	√	-	-	-
Malinau Seberang	√	-	-	-
Lubok Manis	√	-	-	-
Semengaris	√	-	-	-
Kelapis	√	-	-	-
Belayan	√	-	-	-
Putat	√	-	-	-
Salap	√	-	-	-
Seruyung	√	-	-	-

Sumber : Kantor Camat Malinau Utara

**Tabel 8.2.4 Jarak, Waktu Tempuh, Sarana Transportasi dan Angkutan menuju Ibukota Kecamatan Menurut Desa di Kecamatan Malinau Utara , 2015**

Desa	Jarak (Km)	Waktu Tempuh (jam)	Sarana Transportasi	Angkutan yang Biasa Digunakan		
				Umum	Pribadi	Lainnya
(1)	(2)	(3)	(4)	(5)	(6)	(7)
Sembuak Warod	8	1	Darat	-	√	-
Luso	7	1	Darat	-	√	-
Respen Tubu	5	1	Darat	√	-	-
Kaliamok	2	1	Darat	√	-	-
Malinau Seberang	2	1	Darat	-	√	-
Lubok Manis	3	1	Darat	-	√	-
Semengaris	3	1	Darat	√	-	-
Kelapis	6	1	Darat	-	√	-
Belayan	10	1	Darat	√	-	-
Putat	11	1	Darat	-	√	-
Salap	11	1	Darat	√	-	-
Seruyung	16	1	Darat	√	-	-

Sumber : Kantor Camat Malinau Utara

**Tabel 8.2.5** Jarak, Waktu Tempuh, Sarana Transportasi dan Angkutan menuju Ibukota Kabupaten Menurut Desa di Kecamatan Malinau Utara , 2015

Desa	Jarak (Km)	Waktu Tempuh (jam)	Sarana Transportasi	Angkutan yang Biasa Digunakan		
				Umum	Pribadi	Lainnya
(1)	(2)	(3)	(4)	(5)	(6)	(7)
Sembuak Warod	15	1	Darat	-	√	-
Luso	12	1	Darat	-	√	-
Respen Tubu	12	1	Darat	√	-	-
Kaliamok	15	1	Darat	√	-	-
Malinau Seberang	8	1	Darat	-	√	-
Lubok Manis	15	1	Darat	-	√	-
Semengaris	11	1	Darat	√	-	-
Kelapis	16	1	Darat	-	√	-
Belayan	22	1	Darat	√	-	-
Putat	22	1	Darat	-	√	-
Salap	19	1	Darat	√	-	-
Seruyung	27	1	Darat	√	-	-

Sumber : Kantor Camat Malinau Utara



## 8.3 KOMUNIKASI

**Tabel 8.3.1 Sarana Komunikasi dan Informasi di Kecamatan Malinau Utara , 2015**

Desa	Keberadaan Telepon Kabel	Keberadaan Telepon Umum/ Wartel	Keberadaan Sinyal Telepon	Fasilitas Internet Desa/ Warnet	Keberadaan Kantor Pos
(1)	(2)	(3)	(4)	(4)	(5)
Sembuak Warod	-	-	√	-	-
Luso	-	-	√	-	-
Respen Tubu	-	-	√	-	-
Kaliamok	-	-	√	-	-
Malinau Seberang	√	-	√	√	-
Lubok Manis	-	-	√	-	-
Semengaris	-	-	√	-	-
Kelapis	-	-	√	-	-
Belayan	-	-	√	√	-
Putat	-	-	√	-	-
Salap	-	-	√	-	-
Seruyung	-	-	√	-	-

Sumber : Kantor Camat Malinau Utara



9

**KEUANGAN  
DAN HARGA**



## ULASAN

Sektor keuangan Kecamatan Malinau Utara salah satunya digerakkan oleh koperasi. Terdapat 18 koperasi di tahun 2015 yang terdiri dari 0 KUD, 11 non KUD dan 7 Koperasi Sekolah.

Untuk menjalankan pemerintahan desa, pemerintah desa di Kecamatan Malinau Utara menerima dana dari pemerintah dan dana-dana lain yang sah. Anggaran pemerintah desa di setiap desa pada tahun 2013 sebesar 1,2 milyar. Dari anggaran yang ada, pemerintah desa mampu merealisasikan pengeluaran antara 1,2 -1,4 milyar.

**Tabel 9.1 Jumlah Koperasi Menurut Jenis Koperasi di Kabupaten Malinau, 2015**

Kecamatan	K U D	Non KUD	Koperasi Sekolah	Jumlah
(1)	(2)	(3)	(4)	(5)
10 Sungai Boh	0	4	0	4
20 Kayan Selatan	0	2	1	3
30 Kayan Hulu	1	3	2	6
40 Kayan Hilir	0	4	0	4
50 Pujungan	1	2	2	5
60 Bahau Hulu	0	1	1	2
70 Sungai Tubu	0	0	0	0
80 Malinau Selatan Hulu	0	1	0	1
90 Malinau Selatan	0	8	3	11
100 Malinau Selatan Hilir	0	0	0	0
110 Mentarang	1	1	5	7
120 Mentarang Hulu	0	1	0	1
130 Malinau Utara	0	11	7	18
140 Malinau Barat	0	4	12	16
150 Malinau Kota	0	15	22	37
<b>Kabupaten Malinau</b>	<b>3</b>	<b>57</b>	<b>55</b>	<b>115</b>

Sumber: Dinas Perindustrian, Perdagangan dan Koperasi Kabupaten Malinau

**Tabel 9.2 Realisasi Penerimaan dan Pengeluaran Desa (juta Rp) di Kecamatan Malinau Utara , 2013**

Desa	Penerimaan	Pengeluaran
(1)	(2)	(3)
Sembuak Warod	1200	1200
Luso	1200	999
Respen Tubu	1200	942
Kaliamok	1200	1200
Malinau Seberang	1200	1499
Lubok Manis	1200	1200
Semengaris	1200	789
Kelapis	1200	1280
Belayan	1200	1200
Putat	1200	463
Salap	1200	844
Seruyung	1200	731

Sumber : Kantor Camat Malinau Utara



# **DATA**

**MENCERDASKAN BANGSA**



***BADAN PUSAT STATISTIK  
KABUPATEN MALINAU***

Jalan Pusat Pemerintahan, Malinau 77554

Telepon: 0553-2022087

Website: [malinaukab.bps.go.id](http://malinaukab.bps.go.id)

E-mail: [bps6406@bps.go.id](mailto:bps6406@bps.go.id)