

10.0499.2383

WILDA: 33060.090

LABEL SEMENTARA
SENSUS BARANG 2014

Ruang	ID	Lokasi	Petugas
B2309	121.0497.097-1	WAS	Ta

57



ISSN 0852 0145
33 06 090

* 1996. *
DALAM ANGKA TAHUN

KECAMATAN KUTOARJO DALAM ANGKA TAHUN 1996

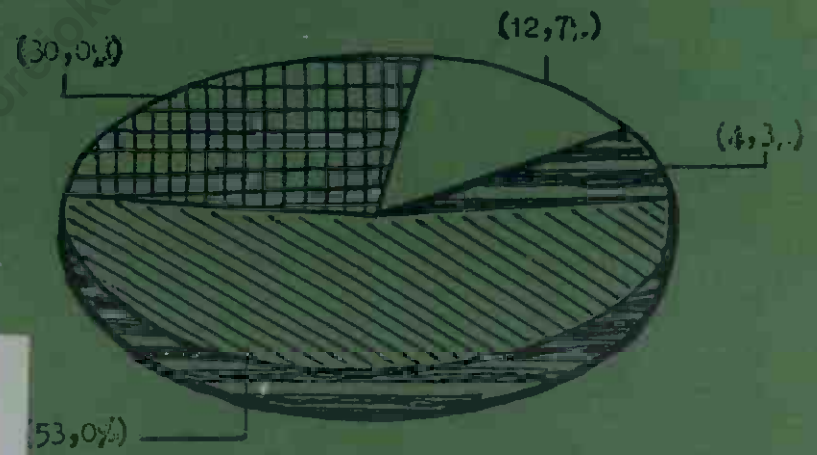

KERJA SAMA :
KANTOR STATISTIK DAN BAPPEDA
KABUPATEN PURWOREJO

315 598
Kec
Ind

BPS Biro Pusat Statistik



No. PUSTAKA : 10.0999.2383

M F N : 4535

ISSN 0852 0145

33 08 090

MILIK. UPT. PERPUSTAKAAN & DOK. STAT.

BPS - JAKARTA

KECAMATAN KUTOARJO DALAM ANGKA TAHUN 1996

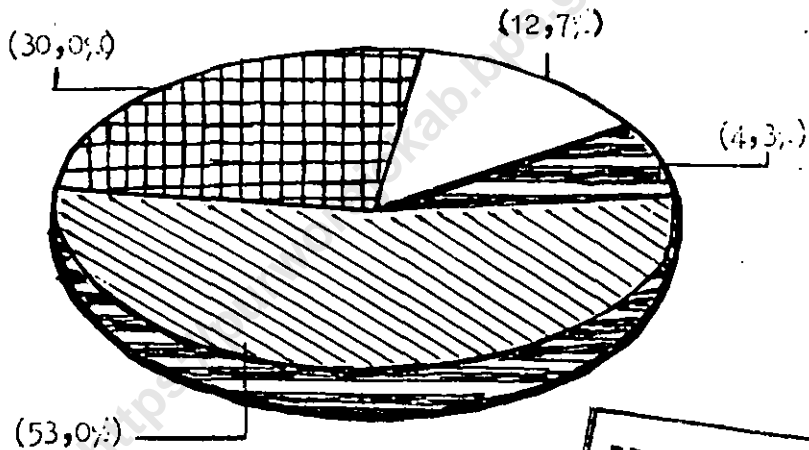

MONITORING

KERJA SAMA :
KANTOR STATISTIK DAN BAPPEDA
KABUPATEN PURWOREJO

BPS KANTOR STATISTIK KABUPATEN PURWOREJO

KATA SAMBUTAN

Bersama ini kita panjatkan puji syukur kehadiran Allah SWT, karena limpahan rahmat, hidayah serta inayah-Nya kepada kita sekalian, yang mana kita dapat melaksanakan tugas dan kewajiban seperti apa yang diharapkan bersama. Dengan adanya kerja sama yang baik diantara unsur pimpinan lebih mudah untuk mendapatkan perihal yang positif. Seperti halnya mendapatkan data sebagaimana tersusun dalam buku :

"KECAMATAN KUTOARJO DALAM ANGKA TAHUN 1996"

Khususnya Saudara Mantri Statistik bersama staf sekretariat Kantor Kecamatan dan unsur pimpinan Dinas terkait agar dapat terus ditingkatkan baik mutu maupun waktu ketepatanrya. Dan terima kasih diucapkan dengan harapan data tersebut ada manfaatnya dan berdaya guna dalam perencanaan dan penganalisaan pembangunan regional maupun nasional.

Akhirnya atas Ridlo Allah SWT, semua program pemerintah dapat kita laksanakan sbersama untuk memuju masyarakat adil dan makmur berdasarkan Pancasila dan Undang-Undang Dasar 1945



KATA PENGANTAR

Buku "KECAMATAN KUTOARJO DALAM ANGKA TAHUN 1996" merupakan penerbitan lanjutan tahun sebelumnya, mencatat perkembangan yang terjadi selama setahun. Dengan tujuan mengantisipasi atau memonitor data wilayah agar dapat berdaya guna dalam suatu perencanaan pembangunan regional maupun nasional.

Kepada semua pihak, unsur pimpinan khususnya Camat Kepala Wilayah beserta staf Sekretariat Kantor Kecamatan yang telah berkenan memberikan bimbingan, sarana dan prasarana untuk kelancaran penerbitan buku tersebut, saya ucapkan banyak terima kasih.

Akhirnya kepada semua pengguna data saya harapkan kritik dan saran yang bersifat membangun, agar kesalahan maupun kekurangan yang ada dapat lebih disempurnakan untuk penerbitan selanjutnya.

Amin semoga Tuhan menyertai kita.

Hormat penyusun,

Mantri Statistik Kecamatan

Kutoarjo,



PEMUDA

NIP: 340003039

Sketsa Wilayah Kecamatan
Kutoarjo

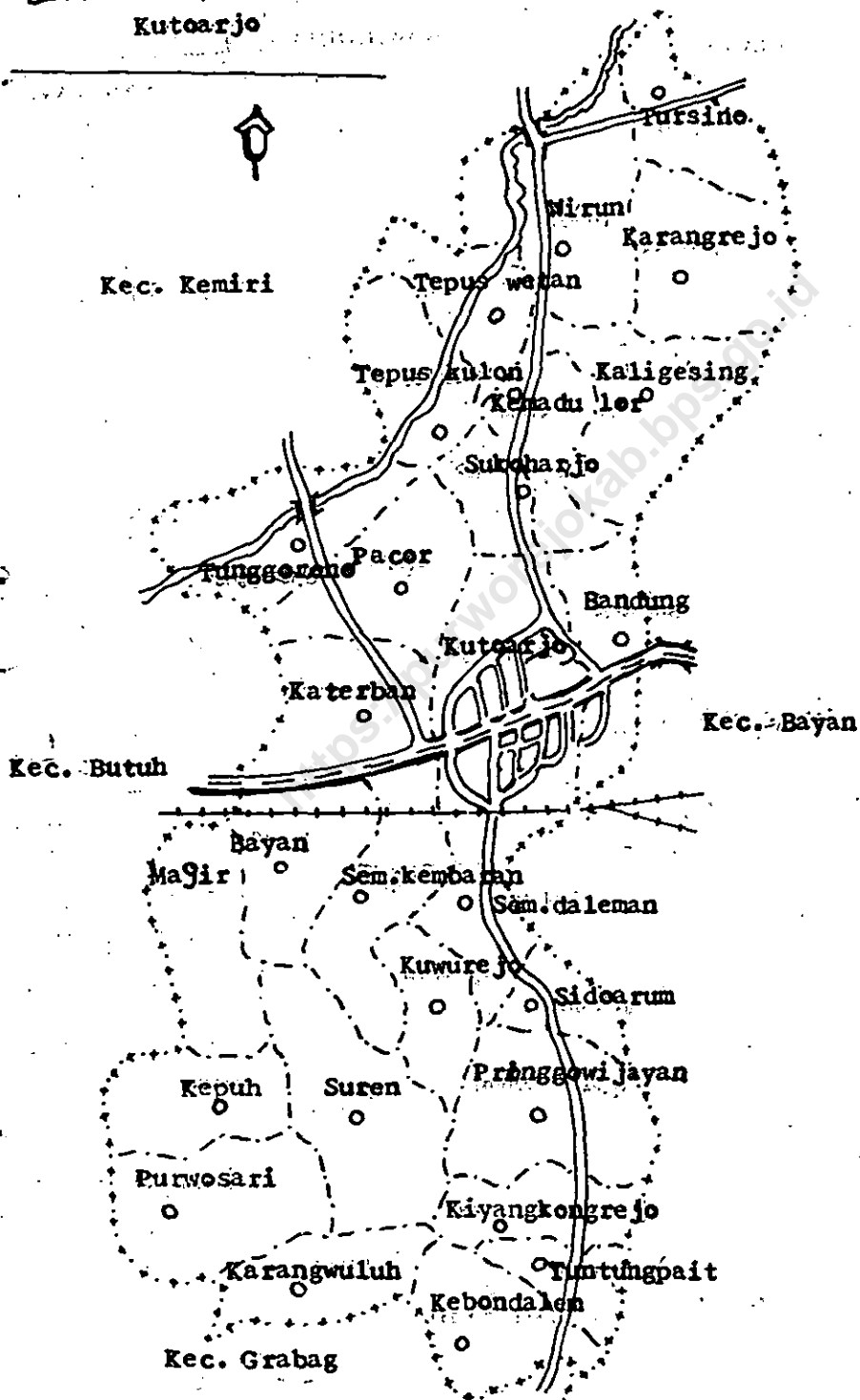

Sketsa Kabupaten Daerah Tingkat II
Purworejo

Skala : 1:200.000



Kab. Wonosobo

Kab. Magelang

Bruno

Bener

Gebang

Leano

Pituruh

Kemiri

Bayan

Purworejo

Kaligesing

Butuh

Kudus

Banyuwirip

Kab. Kebumen

D.I. Yogyakarta

Grabag

Purwadadi

Bagelen

Ngombol

Samudra Indonesia

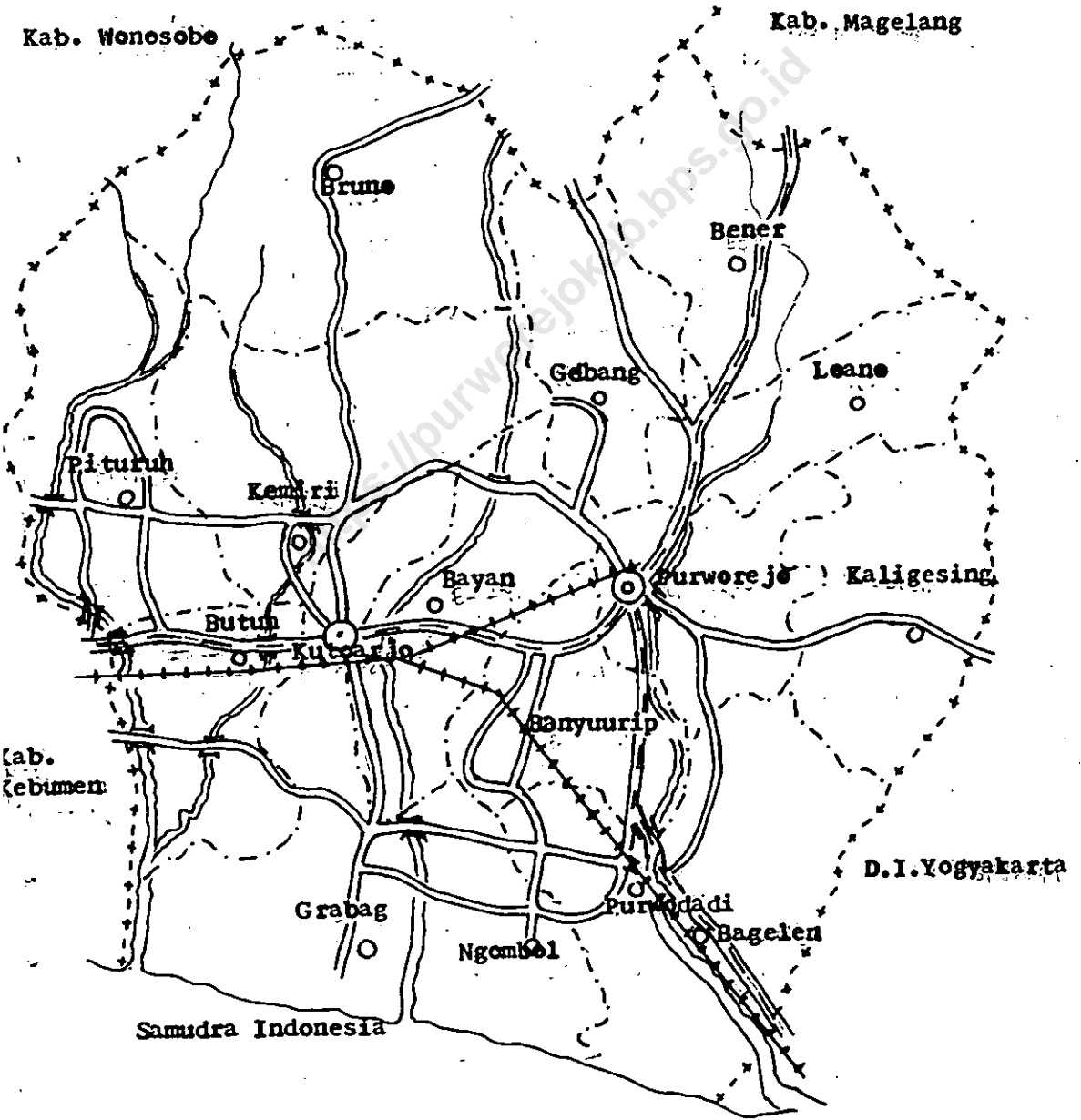

Daftar Isi

-	Sambutan Camat Kepala Wilayah	i
-	Pengantar Kata	ii
-	Sketsa Peta Wilayah Kecamatan	iii
-	Sketsa Peta Wilayah Kabupaten	iv
-	Daftar Isi	v
BAB. I Keadaan Geografi Wilayah :		
-	Pendahutuan	
1.1.	Jarak Desa/Kel. Ke Ibukota Pemerintahan yang lebih tinggi	1-3 4
1.2.	Luas wilayah dan jenis penggunaan tanah	5
BAB. II Pemerintahan :		
2.1.	Jumlah RT, RW dan Perangkat Desa/Kel.	6
2.2.	Tingkat administrasi Pemerintahan	7
2.3.	Jumlah sarana perekonomian	8
2.4.	Jumlah badan perkreditan rakyat	9
BAB.III Penduduk dan Tenaga Kerja		
3.1.	Jumlah penduduk,luas wilayah dan kepadatan	10
3.2.	Jumlah penduduk menurut jenis kelamin	11
3.3.	Jumlah penduduk menurut kelompok umur	12
3.4.	Penduduk usia 7-12 th.dan status pendidikan	13
3.5.	Penduduk menurut kewarganegaraan	14
3.6.	Jumlah Penduduk,Rt, Rata-2 jhwa per Rt.	15
3.7.	Jumlah kelahiran,kematian menurut jenis kelamin	16
3.8.	Penduduk yang datang dan meninggalkan desa	17
3.9.	Jumlah Bang.tempat tinggal menurut jenis dinding	18
3.10.	Jumlah Rt.pemakai air untuk memasak	19
3.11.	Jumlah Rt. Menurut penggunaan bahan bakar	20
3.12.	Jumlah Rt. Menurut penggunaan penerangan	21
3.13.	Jumlah Rt. Menurut penggunaan kakus/jamban	22

3.14.	Jumlah penduduk menurut mata pencaharian	23-24
-------	------------------------------------------	-------

BAB . IV. Sosial :

4.1.	Jumlah sekolah menurut status	25
4.2.	Jumlah sekolah agama Islam	26
4.3.	Jumlah sarana kesehatan	27
4.4.	Jumlah tenaga kesehatan	28
4.5.	Jumlah penyandang cacat	29
4.6.	Jumlah peserta keluarga berencana	30
4.7.	Jumlah pencurian, perampokan dan kejahatan	31
4.8.	Jumlah pemeluk agama	32
4.9.	Jumlah tempat ibadah	33
4.10.	Jumlah nikah, talak, cerai dan rujuk	34
4.11.	Jumlah kesenian	35
4.12.	Jumlah cabang olahraga	36
4.13.	Jumlah fasilitas untuk bermain/tapangan	37
4.14.	Jumlah tempat rekreasi/hiburan	38

BAB. V. Pertanian:

5.1.	Rata-rata volume hujan selama tahun 1995/1996	39
5.2.	Luas tanah sawah menurut jenis irigasi	40
5.3.	Luas areal Bimas/Inmas musim rendengan&Gadu	41
5.4.	Luas tanaman palawija	42
5.5.	Jumlah ternak	43
5.6.	Jumlah ternak unggas	44
5.7.	Jumlah areal/produksi ikan	45
5.8.	Jumlah produksi gabah kering panen	46

BAB. VI. Perhubungan :

6.1.	Panjang jalan menurut desa/keturahan	47
6.2.	Jumlah kendaraan bermotor	48
6.3.	Jumlah kendaraan tidak bermotor	49
6.4.	Jumlah sarana komunikasi	50

BAB. VII. KEUANGAN

7.1.	Realisasi penerimaan dan pengeluaran Desa/Kel	51-52
------	-----------------------------------------------	-------

BAB I .

Kondasi Geografi.

<https://purworejo.kab.bps.go.id>

Geografi:

1) Letak, luas dan batas :

- Wilayah kecamatan Kutoarjo berada diantara :

109.47.28° - 110.8.20° Garis Bujur Timur

77.32° - 7.54° Garis Lintang Selatan

- Luas wilayah ± 3759,436 Ha. = 37,59 km², dengan batas sbb :

Sebelah Barat : Kecamatan Butuh

Sebelah Selatan : Kecamatan Grabag

Sebelah Timur : Kecamatan Bayan

Sebelah Utara : Kecamatan Kemiri

- Posisi wilayah membujur Utara – Selatan dengan jarak sbb:

Utara – Selatan ± 10 km, Barat – Timur ± 4 km.

2) Iklim, suhu udara dan ketinggian.

- Sifat iklim tropis dengan suhu udara diantara 22° s/d 34°Celsius atau

sedang, selama 1 tahun musim berganti antara kemarau dan peng-

hujan. Ketinggian wilayah ± 11 m s/d 17 m dari permukaan laut.

3) Tata Guna Tanah :

- Wilayah kecamatan Kutoarjo sebagian besar merupakan dataran

rendah atau ± 95 % dan pegunungan 5 % dari luas wilayah dengan

rincian sbb :

- Tanah sawah : 1.937,27 ha. - Tanah bang. : 517,02 ha.
- Tanah lainnya : 128,76 ha. - Tanah kering : 1.176,35 ha.

- Pengairan bersumber dari dua ahur sungai dan sahur dari Wedaslintang merupakan sumber untuk pengairan irigasi teknis sawah pertanian sehingga memungkinkan panen dua kali setahun. Dengan adanya pembangunan sahur atau perbaikan secara berkesinambungan akan dapat lebih mudah meningkatkan produksi pangan khususnya padi dapat panen tepat waktu.

4) Penduduk dan Tenaga Kerja :

- Perkembangan penduduk selama tahun 1995 – 1996 sekitar 524 jiwa atau 0,85 % pada tahun sebelumnya \pm 1,12 % ada penurunan \pm 0,27 %. Penyebaran penduduk \pm 1.652/km² atau 17/ha atau 5/kk.

Angka tersebut berdasarkan data yang termonetor selama tahun 1996 sbb :

- angka kelahiran : 644 - Perpindahan : 205
- Pendatang : 304 - angka kematian : 458

Angkatan kerja pada dasarnya bidang pertanian merupakan potensi peningkatan produksi pangan \pm 43,87 %, dan \pm 9,74 % bergerak dibidang jasa industri perdagangan, sedangkan 46,39 % dibidang jasa pemerintahan dan penerima pendapatan.

Tabel: 1.1. Jarak dan jenis jalan dari Desa ke Kecamatan
Dan Jenis Jalan Pada Akhir Tahun 1998

Desa / Kelurahan	Jarak (Km)	Jenis Jalan	
		Aspal	Diperkeras
(1)	(2)	(3)	(4)
1. Purwosari	5	5	0
2. Karangwuluh	6	5	1
3. Kebon Dalem	6	5	1
4. Tuntungpait	4	3	1
5. Kiyangkongrejo	4	3	1
6. Pringgowijayan	3	3	0
7. Suren	3	3	0
8. Kepuh	4	3	1
9. Majir	2	2	0
10. Kuwurejo	5	4	1
11. Sidarum	2	2	0
12. Sem. daleman	1	1	0
13. Sem. kembaran	2	2	0
14. Bayem	4	3	1
15. Katerban	1	1	0
16. Kutoarjo	1	1	0
17. Bandung	0	1	0
18. Sukoharjo	2	2	0
19. Pacor	2	2	0
20. Tunggorono	5	5	0
21. Tepus kulon	3	2	1
22. Kemadu lor	3	3	0
23. Kaligesing	3	0,5	4,5
24. Karangrejo	5	4	1
25. Wirun	4	4	0
26. Tepus wetan	4	3	1
27. Tursino	5	5	0
Jumlah	89	77,5	13,5

Sumber Data : Statistik Kec. Kutoarjo

Tabel : 1.2 Luas Wilayah Menurut Jenis Penggunaan Tanah
Per Desa/Kelurahan pada akhir tahun 1996

Desa / Kelurahan	Tanah Sawah	Tanah Kering	Bang./Pe- karangan	Lainnya	Jumlah
(1)	(2)	(3)	(4)	(5)	(6)
1. Purwosari	114,00	48,09	17,91	4,00	182,00
2. Karangwuluh	72,00	39,61	8,60	1,51	121,72
3. Kebon Dalem	73,40	22,29	9,46	4,90	110,05
4. Tuntungpait	34,00	17,70	6,30	1,00	59,00
5. Kiyangkongrejo	65,90	32,74	11,28	1,00	110,90
6. Pringgowijayan	98,86	32,77	15,71	1,00	148,34
7. Suren	156,00	49,10	31,02	5,05	241,17
8. Kepuh	74,14	102,78	12,32	5,18	194,42
9. Majir	100,53	27,28	15,93	8,48	152,22
10. Kuvurejo	37,59	49,49	10,30	1,60	98,98
11. Sidarum	43,33	33,30	10,25	0,72	87,60
12. Sem.dalaman	30,95	39,77	33,44	13,68	117,84
13. Sem.kembaran	49,00	49,76	15,14	2,90	116,80
14. Bayem	67,49	51,80	17,29	5,63	142,21
15. Katerban	70,23	40,34	29,75	1,33	141,65
16. Kutoarjo	20,10	71,77	115,83	30,14	237,84
17. Bandung	19,00	61,09	15,81	1,00	96,90
18. Sukoharjo	63,22	33,71	7,83	0,10	104,86
19. Pacor	87,46	54,62	15,75	1,31	159,14
20. Tunggorono	71,00	38,91	13,09	4,00	125,00
21. Tepus kulon	47,00	36,53	13,29	5,18	102,00
22. Kemadu lor	45,27	25,25	5,25	2,62	78,39
23. Kaligesing	118,77	60,97	12,89	3,37	196,00
24. Karangrejo	95,54	29,83	12,15	5,55	143,07
25. Wirun	147,76	68,86	31,33	7,38	255,31
26. Tepus wetan	44,00	28,63	12,57	6,30	91,50
27. Tursino	90,73	62,89	16,55	3,85	174,02
Jumlah	1937,23	1205,88	517,02	128,76	3788,90

Sumber Data : Statistik Kec. Kutoarjo

BAB II
Pemerintahan.

<https://purwokab.bps.go.id>

Tabel : 2.1 Jumlah RW, RT Dan Pamong Menurut
Desa/Kelurahan Pada Akhir Tahun 1996

Desa / Kelurahan	RW	RT	Pamong
(1)	(2)	(3)	(4)
1. Purwosari	4	12	11
2. Karangwuluh	4	8	9
3. Kebon Dalem	3	6	9
4. Tuntungpait	2	5	9
5. Kiyangkongrejo	6	12	10
6. Pringgowijayan	4	12	9
7. Suren	6	25	13
8. Kepuh	5	10	11
9. Majir	5	15	12
10. Kuvurejo	4	9	9
11. Sidarum	2	7	11
12. Sem.dalem	8	21	14
13. Sem.kembaran	6	12	10
14. Bayem	4	10	11
15. Katerban	8	27	12
16. Kutoarjo	12	50	18
17. Bandung	6	12	10
18. Sukoharjo	2	7	11
19. Pacor	6	14	10
20. Tunggorono	6	12	10
21. Tepus katon	6	14	10
22. Kemadu lor	2	4	9
23. Kaligesing	5	12	11
24. Karangrejo	4	9	12
25. Wirun	8	22	14
26. Tepus wetan	4	8	11
27. Tursino	6	14	13
Jumlah	138	369	289

Sumber Data : Statistik Kec. Kutoarjo

Tabel : 2.2 Pembagian Wilayah Administrasi
Pemerintahan Desa/Kelurahan
Pada akhir tahun 1998

Desa / Kelurahan	Swadaya	Swakarya	Swasembada
(1)	(2)	(3)	(4)
1. Purwosari	0	0	1
2. Karangwuluh	0	0	1
3. Kebon Dalam	0	0	1
4. Tuntungpait	0	0	1
5. Kiyangkongrejo	0	0	1
6. Pringgowijayan	0	0	1
7. Suren	0	0	1
8. Kepuh	0	0	1
9. Majir	0	0	1
10. Kuwurejo	0	0	1
11. Sidarum	0	0	1
12. Sem.daleman	0	0	1
13. Sem.kembaran	0	0	1
14. Bayem	0	0	1
15. Keterban	0	0	1
16. Kutobarjo	0	0	1
17. Bandung	0	0	1
18. Sukoharjo	0	0	1
19. Pecor	0	0	1
20. Tunggorono	0	0	1
21. Tepus kulon	0	0	1
22. Kemadu lor	0	0	1
23. Kaligesing	0	0	1
24. Karangrejo	0	0	1
25. Wirun	0	0	1
26. Tepus wetan	0	0	1
27. Tursino	0	0	1
Jumlah	0	0	27

Sumber Data : Statistik Kec. Kutobarjo

Tabel :2.3 Jumlah Sarana Perekonomian Menurut Desa/Keturahan pada akhir tahun 1996

Desa / Keturahan	Pasar Umum	Pasar Hewan	Toko	Kios / Warung
(1)	(2)	(3)	(4)	(5)
1. Purwosari	0	0	0	12
2. Karangwuluh	0	0	0	7
3. Kebon Dalem	0	0	0	6
4. Tuntungpait	0	0	0	8
5. Kiyangkongrejo	0	0	0	8
6. Pringgowijayan	0	0	0	14
7. Suren	0	0	0	38
8. Kepuh	0	0	0	9
9. Majir	0	0	0	18
10. Kuwurejo	0	0	0	15
11. Sidarum	0	0	0	13
12. Sem. dalemnan	0	0	10	30
13. Sem. kembaran	0	0	0	23
14. Bayem	0	0	2	13
15. Keterban	0	0	10	10
16. Kutoarjo	2	1	208	135
17. Bandung	0	0	2	32
18. Sukoharjo	0	0	0	13
19. Pacor	0	0	0	21
20. Tunggorono	0	0	0	16
21. Tepus kulon	0	0	0	15
22. Kemadu lor	0	0	0	11
23. Kaligesing	0	0	0	14
24. Karangrejo	0	0	0	5
25. Wirun	2	0	7	12
26. Tepus wetan	0	0	0	12
27. Tursino	1	0	4	20
Jumlah	5	1	241	530

Sumber Data : Statistik Kec. Kutoarjo

Tabel : 2.4 Jumlah Badan Perkreditan Rakyat Menurut
Desa/Keturahan Pada Akhir Tahun 1996

Desa / Kelurahan	BANK	BPR/BKD	BKK	Lumbung Desa/Kel.
(1)	(2)	(3)	(4)	(5)
1. Purwosari	0	0	0	4
2. Karangwutuh	0	1	0	0
3. Kebon Dalam	0	1	0	8
4. Tuntungpait	0	0	0	0
5. Kiyangkongrejo	0	1	0	1
6. Pringgowijayan	0	0	0	0
7. Suren	0	1	0	2
8. Kepuh	0	1	0	1
9. Majir	0	1	0	0
10. Kuwurejo	0	1	0	1
11. Sidarum	0	0	0	1
12. Sem. dalam	0	0	0	0
13. Sem. kembaran	0	0	0	3
14. Bayem	0	1	0	1
15. Keterban	0	1	0	1
16. Kutoarjo	8	5	1	0
17. Bandung	0	1	0	0
18. Sukoharjo	0	1	0	1
19. Pacor	0	0	0	0
20. Tunggorono	0	1	0	0
21. Tepus katon	0	1	0	1
22. Kemadu lor	0	0	0	1
23. Kalingesing	0	0	0	0
24. Karangrejo	0	0	0	0
25. Wirun	1	1	0	4
26. Tepus wetan	0	0	0	0
27. Tursino	0	0	0	1
Jumlah	9	19	1	29

Sumber Data : Statistik Kec. Kutoarjo

STRUKTUR ORGANISASI PEMERINTAHAN KELURAHAN
UNDANG-UNDANG NOMOR 5 TAHUN 1978

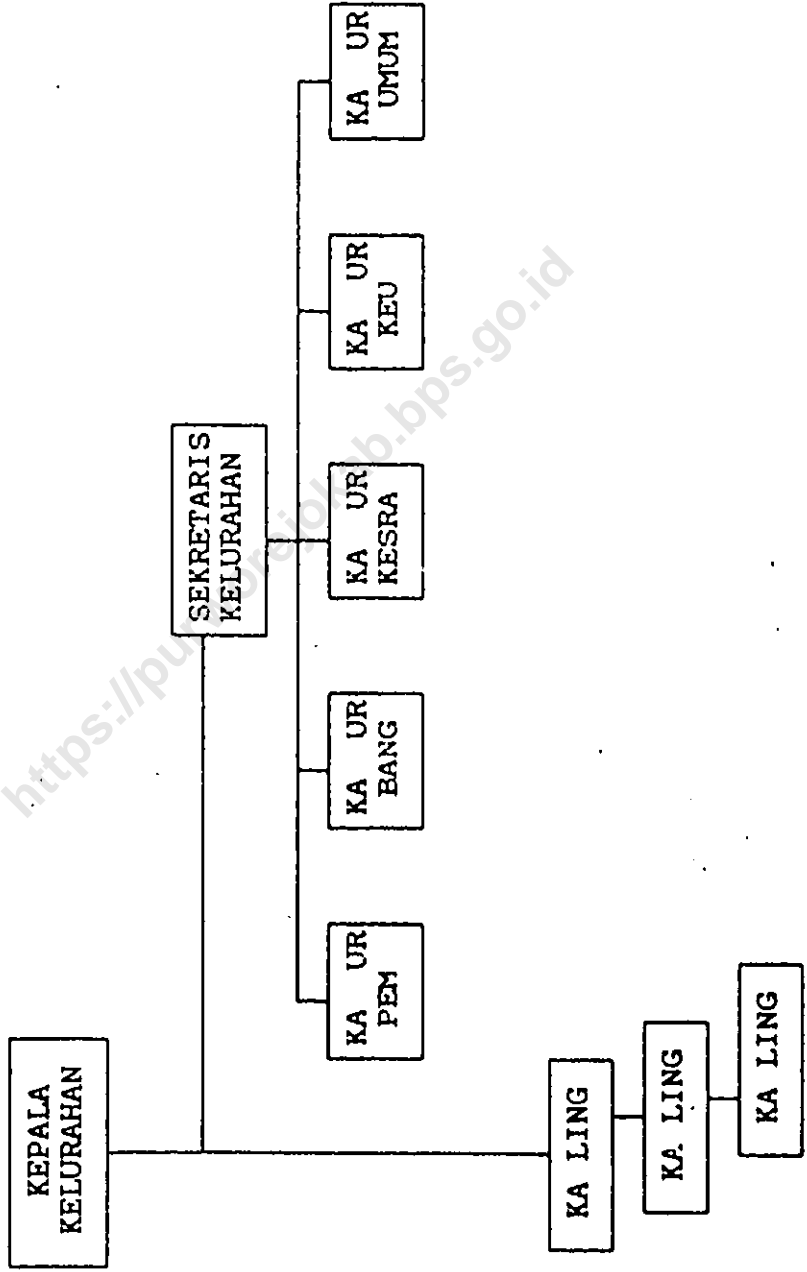

STRUKTUR ORGANISASI PEMERINTAHAN KECAMATAN
SURAT KEPUTUSAN MENDAGRI NOMOR 82 TAHUN 1984

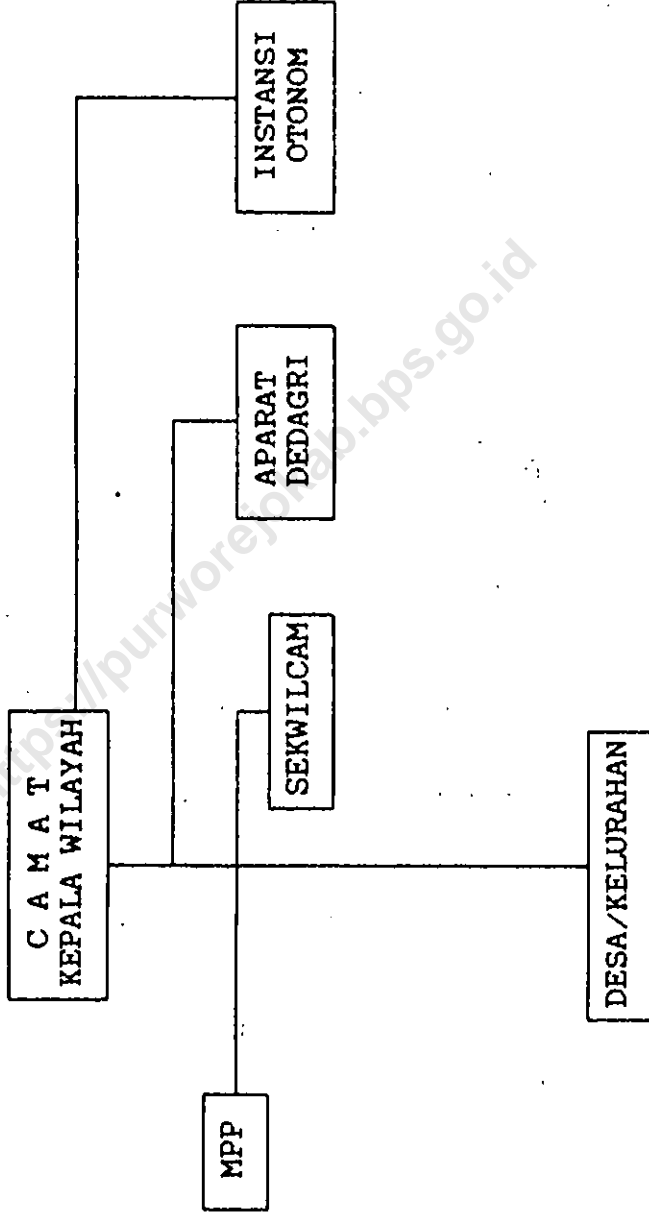

BAB III.

Kependudukan.

<https://purwadireja.kab.bps.go.id>

Tabel : 3.1 Jumlah Penduduk , Luas Wilayah , dan Kepadatan Menurut Desa/ Kelurahan Pada Akhir Tahun 1998

Desa / Kelurahan	Jumlah Penduduk	Luas Wilayah (Ha)	Kepadatan Tiap (Ha)
(1)	(2)	(3)	(4)
1. Purwosari	2.075	182	11,40
2. Karangwuluh	1.088	122	8,90
3. Kebon Dalem	1.052	110	9,58
4. Tuntungpait	653	59	11,07
5. Kiyangkongrejo	1.283	111	11,65
6. Pringgowijayan	1.667	148	11,28
7. Suren	3.730	241	15,48
8. Kepuh	1.415	194	7,29
9. Majir	1.928	152	12,68
10. Kuwurejo	1.447	72	20,10
11. Sidarum	1.237	88	14,08
12. Sem.daleman	3.766	118	31,92
13. Sem.kembaran	1.978	117	16,91
14. Bayem	2.227	142	15,68
15. Katerban	3.864	142	27,21
16. Kutoarjo	13.388	238	56,25
17. Bandung	2.177	97	22,44
18. Sukoharjo	943	106	8,98
19. Pacor	1.880	159	11,70
20. Tunggorono	1.739	125	13,91
21. Tepus kulon	1.443	102	14,15
22. Kemadu lor	647	76	8,51
23. Kaligesing	1.540	196	7,88
24. Karangrejo	1.173	143	8,20
25. Wirun	3.969	255	15,56
26. Tepus wetan	1.674	91	18,40
27. Tursino	2.145	174	12,33
Jumlah	82.118	3.759	18,52

Sumber Data : Statistik Kec. Kutoarjo

Tabel : 3.2. Jumlah Penduduk Menurut Jenis Kelamin
Dan Desa/Kelurahan Pada Akhir Tahun 1996

Desa / Kelurahan	Laki-laki	Perempuan	Jumlah
(1)	(2)	(3)	(4)
1. Purwosari	1.014	1.061	2.075
2. Karangwuluh	530	556	1.086
3. Kebon Dalam	499	553	1.052
4. Tuntungpait	304	349	653
5. Kiyangkongrejo	641	652	1.293
6. Pringgowijayan	832	835	1.667
7. Suren	1.838	1.894	3.730
8. Kepuh	701	714	1.415
9. Majir	957	971	1.928
10. Kurwurejo	744	703	1.447
11. Sidarum	549	688	1.237
12. Sem.dalaman	1.823	1.943	3.766
13. Sem.kembaran	928	1.050	1.978
14. Bayem	1.017	1.210	2.227
15. Katerban	1.891	1.973	3.864
16. Kutoarjo	6.453	6.935	13.388
17. Bandung	1.013	1.164	2.177
18. Sukoharjo	471	472	943
19. Pacor	923	937	1.860
20. Tunggorono	801	938	1.739
21. Tepus katon	710	733	1.443
22. Kemadu lor	309	338	647
23. Kaligesing	793	747	1.540
24. Karangrejo	586	587	1.173
25. Wirun	1.978	1.891	3.869
26. Tepus wetan	806	868	1.674
27. Tursino	1.049	1.096	2.145
Jumlah	30.158	31.858	62.116

Sumber Data : Statistik Kec. Kutoarjo

Tabel : 3.3. Jumlah Penduduk Menurut Kelompok Umur
Dan Desa/Kelurahan Pada akhir tahun 1998

Kelompok Umur	Laki-laki	Perempuan	Jumlah
(1)	(2)	(3)	(4)
0 - 4	2.875	2.792	5.667
5 - 9	3.378	3.338	6.716
10 - 14	3.852	3.708	7.558
15 - 19	3.455	3.115	6.570
20 - 24	2.221	2.423	4.644
25 - 29	2.268	2.417	4.683
30 - 34	2.123	2.237	4.360
35 - 39	1.589	1.821	3.420
40 - 44	1.411	1.531	2.942
45 - 49	1.339	1.532	2.871
50 - 54	1.378	1.709	3.087
55 - 59	1.125	1.485	2.610
60 - 64	1.131	1.511	2.642
65 - 69	847	928	1.773
70 - 74	548	751	1.297
75 - 79	250	367	617
80 +	362	297	659
Jumlah	30.158	31.958	62.116

Sumber Data : Statistik Kec. Kutoarjo

Tabel : 3.4. Jumlah Penduduk Usia 7 - 12 Tahun Dan Status Pendidikan Menurut Desa/Kelurahan Pada Akhir Tahun 1996

Desa / Kelurahan	Jumlah	Sekolah	Tidak/Belum Sekolah
(1)	(2)	(3)	(4)
1. Purwosari	271	208	63
2. Karangwuluh	151	151	0
3. Kebon Dalem	146	100	46
4. Tuntungpait	91	49	42
5. Kiyangkongrejo	176	157	19
6. Pringgowijayan	233	138	95
7. Suren	519	490	29
8. Kepuh	197	182	15
9. Majir	270	129	141
10. Kuwurejo	188	161	25
11. Sidarum	171	116	55
12. Sem.daleman	532	374	158
13. Sem.kembaran	179	199	80
14. Bayem	336	240	96
15. Katerban	548	306	242
16. Kutoarjo	1.852	1.622	230
17. Bandung	305	93	212
18. Sukoharjo	132	87	45
19. Pacor	311	311	0
20. Tunggorono	225	217	8
21. Tepus kuton	202	130	72
22. Kemadu lor	90	57	33
23. Kaligesing	179	122	57
24. Karangrejo	170	170	0
25. Wirun	551	452	99
26. Tepus wetan	170	168	2
27. Tursino	227	227	0
Jumlah	8.419	6.656	1.863

Sumber Data : Statistik Kec. Kutoarjo

Tabel : 3.5. Penduduk Menurut Kewarganegaraan
Desa/Kelurahan Pada Akhir Tahun 1996

Desa / Kelurahan	W N I	W N A	Jumlah
(1)	(2)	(3)	(4)
1. Purwosari	2.075	0	2.075
2. Karangwuluh	1.086	0	1.086
3. Kebon Dalem	1.052	0	1.052
4. Tuntungpait	653	0	653
5. Kiyangkongrejo	1.293	0	1.293
6. Pringgowijayan	1.667	0	1.667
7. Suren	3.730	0	3.730
8. Kepuh	1.415	0	1.415
9. Majir	1.928	0	1.928
10. Kurwurejo	1.447	0	1.447
11. Sidarum	1.237	0	1.237
12. Sem.daleman	3.766	0	3.766
13. Sem.kambaran	1.978	0	1.978
14. Bayem	2.227	0	2.227
15. Keterban	3.884	0	3.884
16. Kutoarjo	13.388	0	13.388
17. Bandung	2.177	0	2.177
18. Sukoharjo	943	0	943
19. Pacor	1.860	0	1.860
20. Tunggorono	1.739	0	1.739
21. Tepus kulon	1.443	0	1.443
22. Kemadu lor	647	0	647
23. Kaligesing	1.540	0	1.540
24. Karangrejo	1.173	0	1.173
25. Wirun	3.969	0	3.969
26. Tepus wetan	1.674	0	1.674
27. Tursino	2.145	0	2.145
Jumlah	62.116	0	62.116

Sumber Data : Statistik Kec. Kutoarjo

Tabel 3.6. Jumlah Penduduk, Rumah Tangga, Rata-rata
 Jiwa Per Rumahtangga Menurut Desa/Kelurahan
 Pada Akhir Tahun 1996

Desa / Kelurahan	Jumlah Penduduk	Jumlah Rumah Tangga	Rata-rata Jiwa Per Rt
(1)	(2)	(3)	(4)
1. Purwosari	2.075	476	4
2. Karangwuluh	1.086	243	4
3. Kebon Dalem	1.052	259	4
4. Tuntungpait	653	162	4
5. Kiyangkongrejo	1.293	294	4
6. Pringgowijayan	1.667	388	4
7. Suren	3.730	820	5
8. Kepuh	1.415	309	5
9. Majir	1.928	419	5
10. Kuwurejo	1.447	310	5
11. Sidarum	1.237	270	5
12. Sem.daleman	3.766	956	4
13. Sem.kembaran	1.978	407	5
14. Bayem	2.227	530	4
15. Keterban	3.864	802	5
16. Kutoarjo	13.388	2.869	5
17. Bandung	2.177	495	4
18. Sukoharjo	943	210	5
19. Pacor	1.860	437	4
20. Tunggorono	1.739	370	5
21. Tepus kulon	1.443	323	4
22. Kemadu lor	647	156	4
23. Kaligesing	1.540	284	5
24. Karangrejo	1.173	320	4
25. Wirun	3.969	852	5
26. Tepus wetan	1.674	381	4
27. Tursino	2.145	452	5
Jumlah	62.116	13.794	5

Sumber Data : Statistik Kec. Kutoarjo

Tabel : 3.7. Jumlah Kelahiran Menurut Jenis Kelamin dan Desa/Kelurahan Pada Akhir Tahun 1996

Desa / Kelurahan	Kelahiran			Kematian		
	L	P	Jml	L	P	Jml
(1)	(2)	(3)	(4)	(5)	(6)	(7)
1. Purwosari	8	3	11	2	2	4
2. Karangwuluh	5	6	11	1	1	2
3. Kebon Dalam	7	4	11	1	3	4
4. Tuntungpait	1	-	1	-	-	0
5. Kiyangkongrejo	5	-	5	1	2	3
6. Pringgowijayan	9	5	14	6	1	7
7. Suren	8	15	23	5	9	14
8. Kepuh	7	3	10	3	5	8
9. Majir	6	2	8	8	4	12
10. Kurwurejo	5	2	7	1	1	2
11. Sidarum	5	8	13	4	2	6
12. Sem.daleman	8	11	19	9	7	16
13. Sem.kembaran	-	4	4	1	5	6
14. Bayem	4	7	11	3	4	7
15. Katerban	15	8	23	9	5	14
16. Kutoarjo	29	29	58	21	29	50
17. Bandung	3	8	11	3	8	11
18. Sukoharjo	8	2	10	-	3	3
19. Pacor	1	2	3	5	4	9
20. Tunggorono	3	3	6	2	2	4
21. Tepus kulon	6	5	11	5	6	11
22. Kemadu lor	5	-	5	1	-	1
23. Kaligesing	3	4	7	5	2	7
24. Karangrejo	6	3	9	2	1	3
25. Wirun	20	12	32	6	12	18
26. Tepus wetan	6	3	9	1	1	2
27. Tursino	6	9	15	5	4	9
Jumlah	189	158	347	110	123	233

Sumber Data : Statistik Kec. Kutoarjo

PENDUDUK 1996

(Dalam Ribuan)

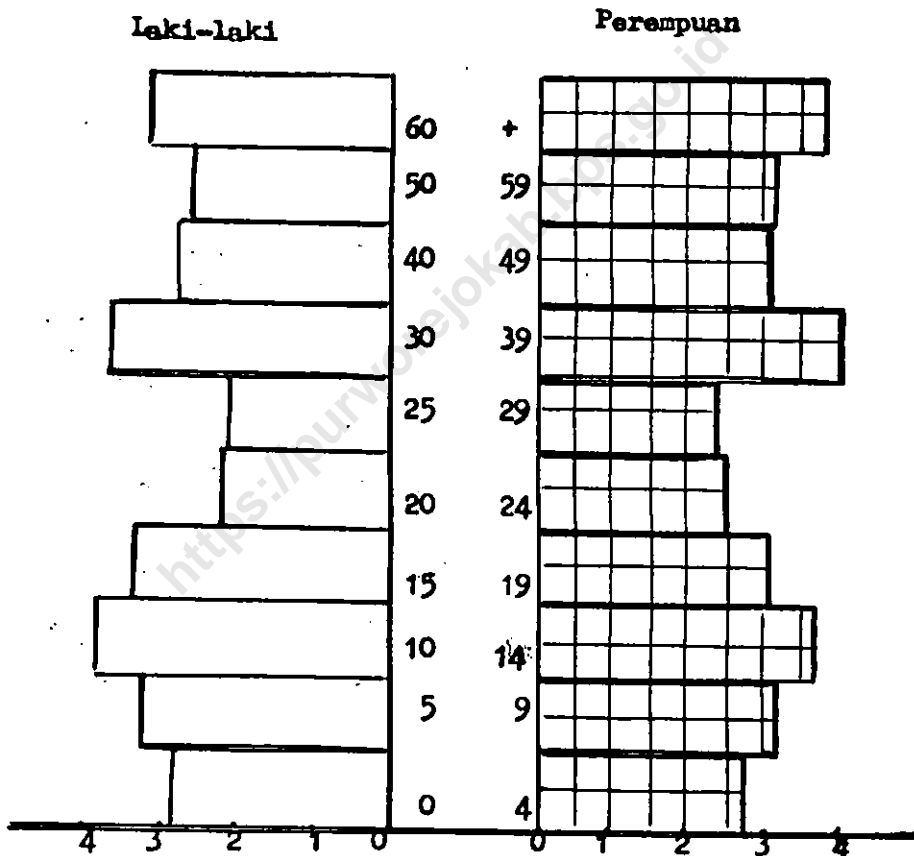

laki-laki



Perempuan

BPS MILIK

UPT. PERPUSTAKAAN &
 DOKUMENTASI STATISTIK
 BPS JAKARTA

Tabel : 3.9. Jumlah Bangunan Tempat Tinggal Menurut
Jenis Dinding Desa/ Kelurahan Pada
Akhir Tahun 1996

Desa / Kelurahan	Perma nen	Semi Per manen	Kayu / Papan	Bambu / Lainnya	Jumlah
(1)	(2)	(3)	(4)	(5)	(6)
1. Purwosari	339	40	1	60	440
2. Karangwuluh	186	18	0	9	213
3. Kebon Dalam	171	35	0	30	236
4. Tuntungpait	123	24	4	0	151
5. Kiyangkongrejo	203	42	0	9	254
6. Pringgowijayan	284	75	2	73	414
7. Suren	729	38	10	11	788
8. Kepuh	207	43	0	48	298
9. Majir	101	151	0	125	377
10. Kuwurejo	220	181	0	41	422
11. Sidarum	208	41	20	25	294
12. Sem.dalaman	478	178	13	189	858
13. Sem.kembaran	182	57	0	113	362
14. Bayem	274	161	0	17	452
15. Katerban	496	15	31	278	820
16. Kutoarjo	2.022	439	488	0	2.947
17. Bandung	294	37	4	87	422
18. Sukoharjo	93	82	21	10	206
19. Pacor	168	7	18	217	410
20. Tunggorono	45	90	160	180	475
21. Tepus kudon	271	23	0	0	294
22. Kemadu lor	32	69	30	0	131
23. Kaligesing	167	58	80	0	305
24. Karangrejo	81	53	100	67	301
25. Wirun	208	102	300	15	623
26. Tepus wetan	289	37	20	5	351
27. Tursino	167	49	14	188	418
Jumlah	8.014	2.118	1.310	1.792	13.234

Sumber Data : Statistik Kec. Kutoarjo

Tabel :3.10. Jumlah Rumah tangga Pemakai Sumber Air
Untuk Memasak Menurut Desa/Keturahan
Pada Akhir Tahun 1996

Desa / Keturahan	Ledeng	Sumur Pompa	Sumur Gali	Mata air	Jumlah
(1)	(2)	(3)	(4)	(5)	(6)
1. Purwosari	0	0	478	0	478
2. Karangwuluh	0	5	238	0	243
3. Kebon Dalem	0	0	259	0	259
4. Tuntungpait	0	0	162	0	162
5. Kiyangkongrejo	0	0	294	0	294
6. Pringgowijayan	0	0	388	0	388
7. Suren	0	0	820	0	820
8. Kepuh	0	0	309	0	309
9. Majir	0	0	419	0	419
10. Kurwurejo	0	24	268	0	310
11. Sidarum	0	34	238	0	270
12. Sem. dalem	0	125	831	0	956
13. Sem. kembaran	0	12	395	0	407
14. Bayem	0	0	530	0	530
15. Katerban	0	112	690	0	802
16. Kutoarjo	1.750	670	449	0	2.869
17. Bandung	245	10	240	0	495
18. Sukoharjo	0	0	210	0	218
19. Pacor	0	0	437	0	437
20. Tunggorono	0	8	362	0	370
21. Tepus kulon	0	40	283	0	323
22. Kemadu lor	0	18	140	0	158
23. Kaligesing	0	18	268	0	284
24. Karangrejo	0	0	320	0	320
25. Wirun	0	28	824	0	852
26. Tepus wetan	0	0	381	0	381
27. Tursino	0	28	424	0	452
Jumlah	1.995	1.130	10.669	0	13.794

Sumber Data : Statistik Kec. Kutoarjo

Tabel : 3.11. Jumlah Rumah tangga Menurut Penggunaan Bahan Bakar Dan Desa/Kelurahan Pada Akhir Tahun 1998

Desa / Kelurahan	Minyak Tanah	Kayu	Gas / Listrik	Jumlah
(1)	(2)	(3)	(4)	(5)
1. Purwosari	45	431	-	476
2. Karangwuluh	11	232	-	243
3. Kebon Dalem	18	243	-	259
4. Tuntungpait	22	140	-	162
5. Kiyangkongrejo	25	269	-	294
6. Pringgowijayan	31	357	-	388
7. Suren	20	800	-	820
8. Kepuh	9	300	-	309
9. Majir	15	404	-	419
10. Kuwurejo	48	262	-	310
11. Sidarum	23	247	-	270
12. Sem.daleman	316	625	15	956
13. Sem.kembaran	120	281	6	407
14. Bayem	150	380	-	530
15. Katarban	215	529	58	802
16. Kutoarjo	2.512	97	260	2.869
17. Bandung	160	325	10	495
18. Sukoharjo	10	200	-	210
19. Pacor	17	420	-	437
20. Tunggorono	18	353	1	370
21. Tepus kudon	30	290	3	323
22. Kemadu lor	34	121	1	156
23. Kaligesing	54	220	10	284
24. Karangrejo	7	313	0	320
25. Wirun	102	774	6	882
26. Tepus wetan	8	373	-	381
27. Tursino	112	334	6	452
Jumlah	4.128	9.320	376	13.824

Sumber Data : Statistik Kec. Kutoarjo

Tabel : 3.12. Jumlah Rumah tangga Menurut Penggunaan
Penerangan Dan Desa/Kelurahan
Pada Akhir Tahun 1996

Desa / Kelurahan	Listrik	Minyak tanah	Lainnya	Jumlah
(1)	(2)	(3)	(4)	(5)
1. Purwosari	420	56	-	476
2. Karangwuluh	235	8	-	243
3. Kebon Dalem	247	12	-	259
4. Tuntungpait	149	13	-	162
5. Kiyangkongrejo	265	29	-	294
6. Pringgowijayan	341	47	-	388
7. Suren	795	25	-	820
8. Kepuh	284	25	-	309
9. Majir	401	18	-	419
10. Kuwurejo	284	26	-	310
11. Sidarum	260	10	-	270
12. Sem. daleman	905	51	-	956
13. Sem. kembaran	392	15	-	407
14. Bayem	530	-	-	530
15. Katerban	776	26	-	802
16. Kutoarjo	2.869	-	-	2.869
17. Bandung	483	12	-	495
18. Sukoharjo	199	11	-	210
19. Pacor	431	6	-	437
20. Tunggorono	356	14	-	370
21. Tepus kulon	321	2	-	323
22. Kemadu lor	138	20	-	158
23. Kaligesing	262	2	-	264
24. Karangrejo	290	30	-	320
25. Wirun	838	14	-	852
26. Tepus wetan	302	79	-	381
27. Tursino	424	28	-	452
Jumlah	13.215	579	-	13.794

Sumber Data : Statistik Kec. Kutoarjo

Tabel : 3.13. Jumlah Rumah tangga Menurut Penggunaan
Kakus/Jamban Dan Desa/Kelurahan
Pada Akhir Tahun 1996

Desa / Kelurahan	Sendiri	Bersama	Umum	Lainnya	Jumlah
(1)	(2)	(3)	(4)	(5)	(6)
1. Purwosari	306	-	-	170	476
2. Karangwuluh	224	4	15	-	243
3. Kebon Dalem	230	-	-	29	259
4. Tuntungpeit	140	-	-	22	162
5. Kiyangkongrejo	233	-	-	61	294
6. Pringgowijayan	333	-	20	35	388
7. Suren	698	28	-	98	820
8. Kepuh	257	-	-	52	309
9. Majir	403	-	-	16	419
10. Kurwarejo	150	102	27	31	310
11. Sidarum	180	12	-	78	270
12. Sem. dalem	806	38	112	-	956
13. Sem. kembaran	380	27	10	10	407
14. Bayem	410	40	16	64	530
15. Katerban	541	112	82	67	802
16. Kutoarjo	2.155	307	14	393	2.869
17. Bandung	447	36	12	-	495
18. Sukoharjo	120	16	50	24	210
19. Pacor	281	19	110	47	437
20. Tunggorono	285	12	25	68	370
21. Tepus kulon	223	-	100	-	323
22. Kemadu lor	80	-	3	73	156
23. Kaligesing	220	-	64	-	284
24. Karangrejo	122	-	120	78	320
25. Wirun	410	110	207	125	852
26. Tepus wetan	204	28	51	100	381
27. Tursino	32	-	3	417	452
Jumlah	9.808	889	1.041	2.056	13.794

Sumber Data : Statistik Kec. Kutoarjo

Tabel : 3.14. Jumlah Penduduk Menurut Mata Pencapaian
Dan Desa/Kelurahan Pada Akhir Tahun 1996

Desa / Kelurahan	Petani Sendiri	Buruh Tani	Nela yan	Pengu saha	Brh.Peru sahaan	Peda gang
(1)	(2)	(3)	(4)	(5)	(6)	(7)
1. Purwosari	518	214	-	2	53	293
2. Karangwuluh	298	216	-	1	29	2
3. Kebon Dalem	309	143	-	4	23	25
4. Tuntungpait	258	56	-	3	12	8
5. Kiyangkongrejo	719	79	-	-	37	8
6. Pringgowijayan	813	229	-	-	63	25
7. Suren	1.816	499	-	5	38	38
8. Kepuh	681	238	-	-	72	78
9. Majir	808	324	-	-	51	234
10. Kuwurejo	784	112	-	2	62	117
11. Sidarum	635	135	-	3	12	66
12. Sem.daleman	984	434	5	9	54	689
13. Sem.kembaran	478	443	-	3	17	71
14. Bayern	1.337	152	-	3	62	148
15. Katerban	1.830	104	-	19	27	57
16. Kutoarjo	1.083	400	-	1.779	210	341
17. Bandung	538	44	-	1	63	18
18. Sukoharjo	582	40	-	-	25	10
19. Pacor	584	272	-	5	33	26
20. Tunggorono	850	167	-	2	34	70
21. Tepus kulon	630	21	-	2	80	8
22. Kemadu lor	320	159	-	-	40	9
23. Kaligesing	727	406	-	1	18	22
24. Karangrejo	630	251	-	-	9	6
25. Wirun	1.726	241	46	7	157	12
26. Tepus wetan	823	112	12	-	100	35
27. Tursino	856	305	16	2	27	20
Jumlah	21.592	5.796	79	1.853	1.408	2.414

Sumber Data : Statistik Kec. Kutoarjo

Tabel : 3.14. Jumlah Penduduk Menurut Mata Pencarian
(Lanj). Dan Desa/Kelurahan Pada Akhir Tahun 1996

Desa / Kelurahan	Pengangg kutan	PNS	ABRI	Prangkat Desa/Kel	Pensi unan	Lain nya
(1)	(2)	(3)	(4)	(5)	(6)	(7)
1. Purwosari	5	24	2	11	15	135
2. Karangwuluh	2	24	8	9	5	283
3. Kebon Dalam	1	29	7	9	10	288
4. Tuntungpait	6	14	6	9	6	150
5. Kiyangkongrejo	-	7	1	10	12	169
6. Pringgowijayan	6	14	1	9	48	134
7. Suren	2	55	-	13	26	513
8. Kepuh	4	17	-	11	10	28
9. Majir	15	16	5	12	33	54
10. Kuwurejo	39	6	-	9	20	9
11. Sidarum	19	30	4	11	44	139
12. Sem.daleman	10	91	4	14	212	564
13. Sem.kembaran	-	69	3	10	55	442
14. Bayem	38	37	4	11	47	100
15. Katerban	99	62	10	12	135	793
16. Kutoarjo	51	1.273	330	18	1.910	3.395
17. Bandung	27	50	5	10	79	749
18. Sukoharjo	-	8	1	11	7	92
19. Pacor	8	24	3	10	16	478
20. Tunggorono	4	19	4	10	25	212
21. Tepus kuton	-	12	-	10	76	322
22. Kemadu lor	-	16	1	9	12	79
23. Kaligesing	-	17	4	12	12	49
24. Karangrejo	5	3	-	12	7	18
25. Wirun	23	10	2	14	30	944
26. Tepus wetan	-	11	2	11	33	209
27. Tursino	7	8	1	13	11	319
Jumlah	371	1.946	408	300	2.896	10.667

Sumber Data : Statistik Kec. Kutoarjo

BAB IV.

S o s i a l .

<https://purnomojokab.bps.go.id>

Tabel : 4.1. Jumlah Sekolah Menurut Jenis Sekolah
Dan Desa/Kelurahan Pada Akhir Tahun 1998

Desa / Kelurahan	TK	SD Negeri	SD Swasta	SLTP Kejuruan	SLTP Umum
(1)	(2)	(3)	(4)	(5)	(6)
1. Purwosari	1	1	-	-	-
2. Karangwuluh	-	1	-	-	-
3. Kebon Dalem	1	1	-	-	-
4. Tuntungpait	1	1	-	-	-
5. Kiyangkongrejo	1	1	-	1	-
6. Pringgowijayan	1	1	-	-	-
7. Suren	1	2	1	-	-
8. Kepuh	1	1	-	-	-
9. Majir	-	2	-	-	-
10. Kuwurejo	1	1	-	-	-
11. Sidarum	1	1	-	-	-
12. Sem. daleman	2	2	-	-	2
13. Sem. kembaran	1	2	-	-	-
14. Bayem	2	2	-	-	-
15. Katerben	2	2	-	-	2
16. Kutoarjo	10	8	5	1	10
17. Bandung	1	1	-	-	-
18. Sukoharjo	-	1	-	-	-
19. Pacor	1	2	-	-	-
20. Tunggorono	-	2	-	-	-
21. Tepus kulon	1	1	-	-	-
22. Kemadu lor	-	1	-	-	-
23. Kaligesing	1	1	-	-	-
24. Karangrejo	-	1	1	-	-
25. Wirun	2	3	-	-	-
26. Tepus wetan	-	1	-	-	-
27. Tursino	1	2	-	-	1
Jumlah	33	45	7	2	15

Sumber Data : Statistik Kec. Kutoarjo

Tabel : 4.2. Jumlah Sekolah Agama Islam Menurut Dan Desa/Kelurahan Pada Akhir Tahun 1996

Desa / Kelurahan	Ibtidaiyah	Tsana wiyah	Allyah	Pondok Pesantren	Jumlah
(1)	(2)	(3)	(4)	(5)	(6)
1. Purwosari	-	-	-	-	0
2. Karangwuluh	-	-	-	-	0
3. Kebon Dalem	-	-	-	-	0
4. Tuntungpait	-	-	-	-	0
5. Kiyangkongrejo	-	1	1	3	5
6. Pringgowijayan	-	-	-	-	0
7. Suren	1	-	-	-	1
8. Kepuh	-	-	-	-	0
9. Majir	-	-	-	1	1
10. Kuwurejo	-	-	-	-	0
11. Sidarum	-	-	-	-	0
12. Sem. daleman	-	-	-	-	0
13. Sem. kembaran	-	-	-	-	0
14. Bayem	-	-	-	-	0
15. Keterban	-	-	-	-	0
16. Kutoarjo	-	1	-	1	2
17. Bandung	-	-	-	-	0
18. Sukoharjo	-	-	-	-	0
19. Pacor	-	-	-	1	1
20. Tunggorono	-	-	-	-	0
21. Tepus kulon	-	-	-	-	0
22. Kemadu lor	-	-	-	-	0
23. Kaligesing	-	-	-	-	0
24. Karangrejo	1	-	-	1	2
25. Wirun	-	-	-	-	0
26. Tepus wetan	-	-	-	-	0
27. Tursino	-	-	-	-	0
Jumlah	2	2	1	7	12

Sumber Data : Statistik Kec. Kutoarjo

Tabel : 4.3. Jumlah Sarana Kesehatan menurut Desa/
Kelurahan Pada Akhir Tahun 1996

Desa / Kelurahan	Poli klinik	Puskes mas	Puskesm as Pemb.	RS. Ber satin	Pos KB
(1)	(2)	(3)	(4)	(5)	(6)
1. Purwosari	-	-	-	-	-
2. Karangwuluh	-	-	-	-	1
3. Kebon Dalem	-	-	-	-	-
4. Tuntungpait	-	-	-	-	-
5. Kiyangkongrejo	-	-	-	-	-
6. Pringgowijayan	-	-	-	-	-
7. Suren	-	-	1	-	-
8. Kepuh	-	-	-	-	-
9. Majir	-	-	-	-	-
10. Kurwurejo	1	-	-	-	4
11. Sidarum	-	-	-	-	-
12. Sem. dalem	-	1	-	1	-
13. Sem. kembaran	-	-	-	-	-
14. Bayem	-	-	-	-	5
15. Katerban	-	-	-	-	-
16. Kutoarjo	1	1	-	1	-
17. Bandung	-	-	-	-	-
18. Sukoharjo	-	-	-	-	-
19. Pacor	1	-	1	-	-
20. Tunggorono	-	-	-	-	-
21. Tepus kulon	-	-	-	-	3
22. Kemadu lor	-	-	-	-	1
23. Kaligesing	-	-	-	-	5
24. Karangrejo	-	-	-	-	-
25. Wirun	-	1	-	-	-
26. Tepus wetan	-	-	-	-	-
27. Tursino	1	-	-	-	4
Jumlah	4	3	2	2	23

Sumber Data : Statistik Kec. Kutoarjo

Tabel : 4.4. Jumlah Tenaga Kesehatan Menurut
Dan Desa/Kelurahan Pada Akhir
Tahun 1996

Desa / Kelurahan	Dokter	Mantri/Perawat Kes.	Bidan	Dukun Bersalin
(1)	(2)	(3)	(4)	(5)
1. Purwosari	-	-	1	1
2. Karangwuluh	-	-	1	1
3. Kebon Dalem	-	-	1	1
4. Tuntungpait	-	-	1	-
5. Kiyangkongrejo	-	-	-	-
6. Pringgowijayan	-	-	1	1
7. Suren	-	2	1	2
8. Kepuh	-	1	-	1
9. Majir	-	1	1	1
10. Kuwurejo	-	-	1	1
11. Sidarum	-	-	1	-
12. Sem.daleman	1	1	3	-
13. Sem.kembaran	-	-	-	2
14. Bayem	-	1	1	1
15. Katerban	-	1	1	-
16. Kutoarjo	13	7	3	1
17. Bandung	1	1	-	2
18. Sukoharjo	-	-	1	-
19. Pacor	-	2	1	2
20. Tunggorono	-	-	-	1
21. Tepus kulon	-	-	-	1
22. Kemadu lor	-	-	-	-
23. Kaligesing	-	-	-	1
24. Karangrejo	-	-	1	1
25. Wirun	1	1	1	3
26. Tepus wetan	-	-	-	2
27. Tursino	-	-	1	1
Jumlah	16	18	22	27

Sumber Data : Statistik Kec. Kutoarjo

Tabel : 4.5. Jumlah Penyandang Cacat Menurut
Dan Desa/Kelurahan Pada Akhir
Tahun 1996

Desa / Kelurahan	Tuna Netra	Tuna Wicara /Rungu	Cacat Tubuh	Tuna Ganda
(1)	(2)	(3)	(4)	(5)
1. Purwosari	2	3	4	-
2. Karangwuluh	4	2	5	1
3. Kebon Dalem	3	7	3	1
4. Tuntungpait	2	2	1	2
5. Kiyangkongrejo	3	1	4	2
6. Pringgowijayan	1	3	3	-
7. Suren	8	3	7	2
8. Kepuh	2	4	3	-
9. Majir	4	2	3	2
10. Kuwurejo	4	2	-	-
11. Sidarum	1	2	6	2
12. Sem.daleman	7	10	4	4
13. Sem.kembaran	3	3	2	4
14. Bayern	4	-	3	1
15. Keterban	2	4	6	1
16. Kutoarjo	6	6	13	8
17. Bandung	4	7	5	-
18. Sukoharjo	3	6	3	-
19. Pacor	3	8	4	1
20. Tunggorono	1	1	3	-
21. Tepus kuton	1	1	-	2
22. Kemadu lor	-	1	2	-
23. Kaligesing	1	5	4	-
24. Karangrejo	1	2	8	1
25. Wirun	4	4	9	1
26. Tepus wetan	1	2	6	1
27. Tursino	8	2	16	1
Jumlah	83	83	127	37

Sumber Data : Statistik Kec. Kutoarjo

Tabel : 4.6. Jumlah Peserta KB Menurut Alat Yang Dipakai
Menurut Desa/Kelurahan Pada Akhir Tahun 1998

Desa / Kelurahan	Kontap	IUD	PIL	Suntik/ Suntuk	Kondom
(1)	(2)	(3)	(4)	(5)	(6)
1. Purwosari	88	62	133	55	20
2. Karangwuluh	30	20	100	11	7
3. Kebon Dalam	44	34	48	37	1
4. Tuntungpaít	27	13	28	22	3
5. Kiyangkongrejo	65	40	61	48	4
6. Pringgowijayan	84	59	48	44	14
7. Suren	202	177	195	62	12
8. Kepuh	84	71	54	29	10
9. Majir	120	78	47	81	4
10. Kurwurejo	88	83	41	24	10
11. Sidarum	33	35	57	26	12
12. Sem. dalemán	188	128	139	161	17
13. Sem. kembaran	138	108	49	46	8
14. Bayem	111	66	77	98	26
15. Katerban	215	145	183	125	30
16. Kutoarjo	595	409	412	490	202
17. Bandung	138	109	81	63	12
18. Sukoharjo	40	21	33	40	2
19. Pacor	91	39	42	138	1
20. Tunggorono	70	58	44	78	-
21. Tepus kulon	82	97	18	77	-
22. Kemadu lor	29	27	15	26	6
23. Kaligesing	77	52	26	103	-
24. Karangrejo	47	16	57	73	10
25. Wirun	103	40	79	237	13
26. Tepus wetan	113	72	48	97	3
27. Tursino	67	10	92	121	3
Jumlah	2.967	2.069	2.217	2.412	430

Sumber Data : Statistik Kec. Kutoarjo

Tabel : 4.7. Jumlah Pencurian, Perampokan, Kejahatan Yang Dilaporkan Ke Polisi Desa/Kelurahan Pada Akhir Tahun 1996

Desa / Kelurahan	Pencurian	Perampokan	Kecelakaan/Bencana	Jumlah
(1)	(2)	(3)	(4)	(5)
1. Purwosari	1	-	-	1
2. Karangwuluh	-	-	-	0
3. Kebon Dalem	1	-	-	1
4. Tuntungpait	-	-	-	0
5. Kiyangkongrejo	1	-	-	1
6. Pringgowijayan	2	-	-	2
7. Suren	1	-	-	1
8. Kepuh	-	-	-	0
9. Majir	1	-	1	2
10. Kurwurejo	-	-	-	0
11. Sitarum	1	-	-	1
12. Sem.daleman	1	-	-	1
13. Sem.kembaran	-	-	-	0
14. Bayem	-	-	-	0
15. Katarban	-	-	2	2
16. Kutoarjo	1	1	9	11
17. Bandung	1	-	-	1
18. Sukoharjo	-	-	-	0
19. Pacor	-	-	-	0
20. Tunggorono	-	-	1	1
21. Tepus kuton	-	-	2	2
22. Kemadu lor	-	-	-	0
23. Kaligesing	-	-	-	0
24. Karangrejo	1	-	1	2
25. Wirun	-	-	1	1
26. Tepus wetan	-	-	-	0
27. Tursino	-	-	-	0
Jumlah	12	1	17	30

Sumber Data : Statistik Kec. Kutoarjo

Tabel : 4.8. Jumlah Pemeluk Agama Menurut Desa/Kelurahan
Pada Akhir Tahun 1998

Desa / Kelurahan	Islam	Protes tan	Katholik	Hindu/ Budha	Lain nya	Jumlah
(1)	(2)	(3)	(4)	(5)	(6)	(7)
1. Purwosari	2.050	25	-	-	-	2.075
2. Karangwuluh	1.085	-	1	-	-	1.086
3. Kebon Dalem	1.052	-	-	-	-	1.052
4. Tuntungpait	647	6	-	-	-	653
5. Kiyangkongrejo	1.293	-	-	-	-	1.293
6. Pringgowijayan	1.684	3	-	-	-	1.687
7. Suren	3.728	4	-	-	-	3.730
8. Kepuh	1.415	-	-	-	-	1.415
9. Majir	1.897	25	6	-	-	1.928
10. Kuwurejo	1.428	16	3	-	-	1.447
11. Sidarum	1.213	7	17	-	-	1.237
12. Sem.dalaman	3.384	192	181	16	13	3.766
13. Sem.kembaran	1.956	12	10	-	-	1.978
14. Bayem	2.197	11	19	-	-	2.227
15. Katerban	3.700	80	84	-	-	3.864
16. Kutoarjo	10.695	1.068	1.625	-	-	13.388
17. Bandung	2.006	68	103	-	-	2.177
18. Sukoharjo	889	9	45	-	-	943
19. Pacor	1.845	4	11	-	-	1.860
20. Tunggorono	1.737	-	2	-	-	1.739
21. Tepus kulon	1.424	10	9	-	-	1.443
22. Kemadu lor	645	-	2	-	-	647
23. Kalligesing	1.534	3	3	-	-	1.540
24. Karangrejo	1.173	-	-	-	-	1.173
25. Wirun	3.944	13	12	-	-	3.969
26. Tepus wetan	1.673	1	-	-	-	1.674
27. Tursino	2.138	5	2	-	-	2.145
Jumlah	58.390	1.562	2.135	16	13	62.116

Sumber Data : Statistik Kec. Kutoarjo

Tabel : 4.9. Jumlah Tempat Ibadah Menurut Desa
Kelurahan Pada Akhir Tahun 1996

Desa / Kelurahan	Masjid	Gereja	Kuil/ Vihara	Langgar/ Surau	Jumlah
(1)	(2)	(3)	(4)	(5)	(6)
1. Purwosari	2	-	-	7	10
2. Karangwuluh	2	-	-	7	9
3. Kebon Dalam	2	-	-	2	4
4. Tuntungpait	1	-	-	2	3
5. Kiyangkongrejo	3	-	-	13	16
6. Pringgowijayan	1	-	-	8	9
7. Suren	3	-	-	14	17
8. Kepuh	2	-	-	5	7
9. Majir	1	-	-	12	13
10. Kuwurejo	1	-	-	1	3
11. Sidarum	1	-	-	3	4
12. Sem.dalemnan	2	1	-	8	11
13. Sem.kembaran	1	-	-	4	5
14. Bayem	2	-	-	7	9
15. Katerban	1	-	-	6	7
16. Kutoarjo	2	5	1	26	34
17. Bandung	2	1	-	3	6
18. Sukoharjo	2	1	-	1	4
19. Pacor	1	-	-	3	4
20. Tunggorono	1	-	-	8	9
21. Tepus kulon	2	-	-	3	5
22. Kemadu lor	1	-	-	4	5
23. Kaligesing	1	-	-	3	4
24. Karangrejo	2	-	-	6	8
25. Wirun	4	-	-	7	11
26. Tepus wetan	1	-	-	1	2
27. Tursino	2	-	-	12	14
Jumlah	46	8	1	176	233

Sumber Data : Statistik Kec. Kutoarjo

Tabel : 4.10. Jumlah Nikah, Talak/Cerai, Rujuk
Menurut Desa/Kelurahan Pada
Akhir Tahun 1996

Desa / Kelurahan	Nikah	Talak	Cerai	Rujuk
(1)	(2)	(3)	(4)	(5)
1. Purwosari	24	-	-	-
2. Karangwuluh	15	-	-	-
3. Kebon Dalem	8	-	-	-
4. Tuntungpait	10	-	-	-
5. Kiyangkongrejo	15	-	-	-
6. Pringgowijayan	13	-	-	-
7. Suren	33	-	-	-
8. Kepuh	17	-	-	-
9. Majir	22	-	-	-
10. Kuwurejo	12	-	-	-
11. Sidarum	13	-	-	-
12. Sem.daleman	37	-	-	-
13. Sem.kembaran	21	-	-	-
14. Bayem	24	-	-	-
15. Keterban	53	2	-	-
16. Kutoarjo	84	1	-	-
17. Bandung	27	-	-	-
18. Sukoharjo	16	-	-	-
19. Pacor	25	-	-	-
20. Tunggorono	12	-	-	-
21. Tepus kulon	16	-	-	-
22. Kemadu lor	11	-	-	-
23. Kaligesing	22	-	-	-
24. Karangrejo	19	-	-	-
25. Wirun	41	1	-	-
26. Tepus wetan	9	-	-	-
27. Tursino	21	-	-	-
Jumlah	620	4	0	0

Sumber Data : Statistik Kec. Kutoarjo

Tabel : 4.11. Jumlah Kesenian Menurut Desa/Kelurahan
Pada Akhir Tahun 1996

Desa / Kelurahan	Sandi wara	WO/Ke toprak	Tari- tarian	Musik/se ni suara	Lain nya
(1)	(2)	(3)	(4)	(5)	(6)
1. Purwosari	-	-	-	-	2
2. Karangwuluh	-	-	-	-	2
3. Kebon Dalem	-	-	-	-	1
4. Tuntungpaít	-	-	-	-	1
5. Kiyangkongrejo	-	-	-	-	2
6. Pringgowijayan	-	-	1	-	1
7. Suren	-	-	-	-	1
8. Kepuh	-	-	-	-	1
9. Majir	-	-	-	-	1
10. Kuwurejo	-	-	-	-	2
11. Sidarum	-	-	-	1	1
12. Sem.daleman	-	-	-	1	-
13. Sem.kembaran	-	-	-	-	1
14. Bayem	-	-	-	-	2
15. Katarban	-	1	1	1	1
16. Kutoarjo	-	-	2	6	-
17. Bandung	-	-	1	1	1
18. Sukoharjo	-	-	-	-	-
19. Pacor	-	-	-	-	1
20. Tunggorono	-	-	-	-	1
21. Tepus kulon	-	-	-	1	-
22. Kemadu lor	-	-	-	1	-
23. Kaligesing	-	-	1	2	3
24. Karangrejo	-	-	-	-	1
25. Wirun	-	2	1	-	1
26. Tepus wetan	-	-	1	1	-
27. Tursino	-	-	-	2	4
Jumlah	0	3	8	17	31

Sumber Data : Statistik Kec. Kutoarjo

Tabel : 4.12. Jumlah Cabang Olahraga Menurut Desa/
Kelurahan Pada Akhir Tahun 1996

Desa / Kelurahan	Sepak Bola	Bola Voly	Bulu Tangkis	Tenis Meja	Catur
(1)	(2)	(3)	(4)	(5)	(6)
1. Purwosari	-	1	-	1	1
2. Karangwuluh	1	1	1	1	2
3. Kebon Dalem	-	1	1	1	1
4. Tuntungpait	1	1	-	1	1
5. Kiyangkongrejo	1	1	1	1	1
6. Pringgowijayan	-	1	1	1	1
7. Suren	1	1	1	1	1
8. Kepuh	-	1	1	1	1
9. Majir	1	1	1	1	1
10. Kuwurejo	1	1	1	1	1
11. Sidarum	-	11	1	1	1
12. Sem. dateman	1	1	1	1	1
13. Sem. kembaran	1	1	1	1	1
14. Bayem	1	2	4	1	1
15. Katerban	-	1	1	1	1
16. Kutoarjo	1	12	2	12	1
17. Bandung	1	1	1	2	1
18. Sukoharjo	-	1	1	1	1
19. Pacor	1	1	1	2	1
20. Tunggorono	1	1	-	1	1
21. Tepus kulon	-	1	1	1	-
22. Kemadu lor	-	1	1	1	1
23. Kaligesing	1	2	1	2	1
24. Karangrejo	1	1	1	1	1
25. Wirun	-	1	1	3	1
26. Tepus wetan	-	1	1	1	1
27. Tursino	1	4	2	1	4
Jumlah	18	53	29	43	30

Sumber Data : Statistik Kec. Kutoarjo

Tabel : 4.13. Jumlah Fasilitas Untuk Bermain/Lap. Olahraga
Menurut Desa/Kelurahan Pada Akhir Tahun 1998

Desa / Kelurahan	Sepak Bola	Bola Voly	Bulu Tangkis	Tenis Meja	Catur
(1)	(2)	(3)	(4)	(5)	(6)
1. Purwosari	-	1	1	-	1
2. Karangwuluh	1	1	1	-	2
3. Kebon Dalem	-	1	1	-	1
4. Tuntungpait	1	1	1	-	1
5. Kiyangkongrejo	1	1	1	-	1
6. Pringgowijayan	-	1	1	-	1
7. Suren	1	1	1	-	1
8. Kepuh	-	1	1	-	1
9. Majir	1	1	1	-	1
10. Kurwurejo	1	1	1	-	1
11. Sidarum	-	1	1	-	1
12. Sem.daleman	1	1	1	1	1
13. Sem.kembaran	1	1	1	-	1
14. Bayem	1	2	4	1	1
15. Katerban	-	1	1	-	1
16. Kutoarjo	1	8	7	1	12
17. Bandung	1	1	1	1	2
18. Sukoharjo	-	1	1	-	1
19. Pacor	1	1	1	-	2
20. Tunggorono	1	1	1	-	1
21. Tepus kulon	-	1	1	-	1
22. Kemadu lor	-	1	1	-	1
23. Kaligesing	1	2	1	-	2
24. Karangrejo	1	1	1	-	1
25. Wirun	-	1	1	-	3
26. Tepus wetan	-	1	1	-	1
27. Tursino	1	3	2	-	4
Jumlah	16	38	37	4	47

Sumber Data : Statistik Kec. Kutoarjo

Tabel : 4.14. Jumlah Tempat Rekreasi/Hiburan Menurut
Desa/Kelurahan Pada Akhir Tahun 1996

Desa / Kelurahan	Gedung Bioskop	Pertunjukan Kesenenian	Kolam Renang	Tempat Rekreasi	Jumlah
(1)	(2)	(3)	(4)	(5)	(6)
1. Purwosari	-	-	-	-	0
2. Karangwuluh	-	-	-	-	0
3. Kebon Dalem	-	-	-	-	0
4. Tuntungpait	-	-	-	-	0
5. Kiyangkongrejo	-	-	-	-	0
6. Pringgowijayan	-	-	-	-	0
7. Suren	-	-	-	-	0
8. Kepuh	-	-	-	-	0
9. Majir	-	-	-	-	0
10. Kuwurejo	-	-	-	-	0
11. Sidarum	-	-	-	-	0
12. Sem.daleman	1	1	-	-	2
13. Sem.kembaran	-	-	-	-	0
14. Bayem	-	-	-	-	0
15. Katerban	-	-	-	-	0
16. Kutoarjo	-	-	-	1	1
17. Bandung	-	-	-	-	0
18. Sukoharjo	-	-	-	-	0
19. Pacor	-	-	-	-	0
20. Tunggorono	-	-	-	-	0
21. Tepus kulon	-	-	-	-	0
22. Kemadu lor	-	-	-	-	0
23. Kaligesing	-	-	-	-	0
24. Karangrejo	-	-	-	-	0
25. Wirun	-	1	-	-	1
26. Tepus wetan	-	-	-	-	0
27. Tursino	-	-	-	-	0
Jumlah	1	2	0	1	4

Sumber Data : Statistik Kec. Kutoarjo

BAB V.
Pertanian.

<https://purwokab.bps.go.id>

Tabel : 5.1. Rata-Rata Volume Hujan Selama Tahun 1995/1996
Menurut Hari dan Volume Air (mm³)

Desa / Kelurahan	Hari		Curah Hujan (Volume mm ³)		Rata-rata/hari hujan (mm ³)	
	1995	1996	1995	1996	1995	1996
(1)	(2)	(3)	(4)	(5)	(6)	(7)
1. Januari	18	17	325	254	18	15
2. Pebruari	21	23	398	631	19	27
3. Maret	22	22	399	248	18	11
4. April	6	4	63	62	11	16
5. Mei	9	3	9	15	1	5
6. Juni	7	2	148	17	21	9
7. Juli	15	3	15	16	1	5
8. Agustus	3	-	3	-	1	-
9. September	7	-	7	-	1	-
10. Oktober	4	12	198	204	50	17
11. Nopember	16	15	667	299	42	20
12. Desember	22	17	324	514	15	30
Jumlah	150	118	2.556	2.280	17	19

Sumber Data : Statistik Kec. Kutoarjo

Tabel : 5.2. Luas Tanah Sawah Dengan Jenis Irigasi
Menurut Desa/Kelurahan Pada Akhir
Tahun 1996

Desa / Kelurahan	Teknis	Setengah Teknis	Seder hana	Tada Hujan	Jumlah
(1)	(2)	(3)	(4)	(5)	(6)
1. Purwosari	114,000	-	-	-	114,000
2. Karangwuluh	72,000	-	-	-	72,000
3. Kebon Dalem	73,400	-	-	-	73,400
4. Tuntungpait	34,000	-	-	-	34,000
5. Kiyangkongrejo	65,900	-	-	-	65,900
6. Pringgowijayan	98,855	-	-	-	98,855
7. Suren	151,720	4,280	-	-	156,000
8. Kepuh	73,570	0,565	-	-	74,135
9. Majir	39,034	61,496	-	-	100,530
10. Kuwurejo	36,390	1,203	-	-	37,593
11. Sidarum	43,325	-	-	-	43,325
12. Sem.daleman	20,718	10,234	-	-	30,952
13. Sem.kembaran	23,000	26,000	-	-	49,000
14. Bayem	-	67,488	-	-	67,488
15. Katerban	5,270	64,955	-	-	70,225
16. Kutoarjo	-	20,100	-	-	20,100
17. Bandung	-	19,000	-	-	19,000
18. Sukoharjo	23,670	39,545	-	-	63,215
19. Pacor	73,115	14,340	-	-	87,455
20. Tunggorono	38,500	34,500	-	-	71,000
21. Tepus katon	13,240	33,760	-	-	47,000
22. Kemadu lor	6,000	39,270	-	-	45,270
23. Kaligesing	-	118,770	-	-	118,770
24. Karangrejo	18,205	77,330	-	-	95,535
25. Wirun	92,300	55,455	-	-	147,755
26. Tepus wetan	25,000	19,000	-	-	44,000
27. Tursino	12,256	78,474	-	-	90,730
Jumlah	1.151,468	785,765	0,000	0,000	1.937,233

Sumber Data : Statistik Kec. Kutoarjo

Tabel : 5.3. Luas Areal Bimas/tnmas Musim Rendengan
Dan Gadu Menurut Desa/Kelurahan Selama
Tahun 1996 (Ha.)

Desa / Kelurahan	Rendengan	Gadu	Jumlah
(1)	(2)	(3)	(4)
1. Purwosari	114,000	114,000	228,000
2. Karangwuluh	72,000	72,000	144,000
3. Kebon Dalem	73,000	73,000	146,000
4. Tuntungpait	34,000	34,000	68,000
5. Kiyangkongrejo	65,900	65,900	131,800
6. Pringgowijayan	98,855	98,855	197,710
7. Suren	156,000	156,000	312,000
8. Kepuh	74,135	74,135	148,270
9. Majir	100,530	100,530	201,060
10. Kuwurejo	37,593	37,593	75,186
11. Sidarum	43,325	43,325	86,650
12. Sem.daleman	30,952	30,952	61,904
13. Sem.kembaran	49,000	49,000	98,000
14. Bayem	67,488	67,488	134,976
15. Katerban	56,760	56,760	113,520
16. Kutoarjo	13,000	-	13,000
17. Bandung	19,000	19,000	38,000
18. Sukoharjo	63,215	63,215	126,430
19. Pacor	87,355	87,355	174,710
20. Tunggorono	71,000	71,000	142,000
21. Tepus kulon	47,000	47,000	94,000
22. Kemadu lor	45,000	45,000	90,000
23. Kaligesing	110,000	110,000	220,000
24. Karangrejo	95,535	95,535	191,070
25. Winun	147,755	147,755	295,510
26. Tepus wetan	44,000	44,000	88,000
27. Tursino	90,730	70,500	161,230
Jumlah	1.907,128	1.873,898	3.781,026

Sumber Data : Statistik Kec. Kutoarjo

Tabel : 5.4. Luas Tanaman Palawija Menurut Desa/
Kelurahan Pada Akhir Tahun 1998
(Ha.)

Desa / Kelurahan	Jagung	Ubi Kayu	Kacang Tanah	Kedelai	Kacang Lainnya
(1)	(2)	(3)	(4)	(5)	(6)
1. Purwosari	-	-	-	-	-
2. Karangwuluh	-	-	-	-	-
3. Kebon Dalem	-	-	-	-	-
4. Tuntungpait	-	-	-	-	-
5. Kiyangkongrejo	-	-	-	-	-
6. Pringgowijayan	-	-	-	-	-
7. Suren	-	-	-	-	-
8. Kepuh	-	-	-	-	-
9. Majir	-	-	-	-	-
10. Kuwurejo	-	-	-	-	-
11. Sidarum	-	-	-	-	-
12. Sem.daleman	2,000	2,000	3,000	3,000	-
13. Sem.kembaran	-	-	-	-	-
14. Bayem	-	-	-	-	-
15. Katerban	-	-	-	-	-
16. Kutoarjo	-	-	-	-	-
17. Bandung	-	-	-	-	-
18. Sukoharjo	-	-	-	-	-
19. Pacor	0,580	0,430	0,280	0,280	-
20. Tunggorono	-	-	-	-	-
21. Tepus kulon	0,700	1,800	-	-	-
22. Kemadu lor	0,250	0,250	-	-	-
23. Kaligesing	4,000	5,000	0,200	-	-
24. Karangrejo	2,000	2,000	-	2,000	-
25. Wirun	-	-	-	-	-
26. Tepus wetan	0,500	0,500	-	0,700	-
27. Tursino	2,800	4,900	1,400	-	-
Jumlah	12,810	16,880	4,880	5,980	0,000

Sumber Data : Statistik Kec. Kutoarjo

Tabel : 5.5. Jumlah Ternak Menurut Desa/Kelurahan
Pada Akhir Tahun 1996

Desa / Kelurahan	Kuda	Sapi	Kerbau	Babi	Kambing
(1)	(2)	(3)	(4)	(5)	(6)
1. Purwosari	-	4	7	-	188
2. Karangwuluh	-	4	9	-	92
3. Kebon Dalem	-	3	14	-	20
4. Tuntungpait	-	7	2	-	21
5. Kiyangkongrejo	-	1	5	-	-
6. Pringgowijayan	-	2	21	-	40
7. Suren	-	8	4	-	98
8. Kepuh	-	3	8	-	171
9. Majir	4	2	10	-	-
10. Kuwurejo	-	1	8	-	82
11. Sidarum	-	2	3	-	-
12. Sem. daleman	-	3	1	-	-
13. Sem. kembaran	-	8	4	-	130
14. Bayem	-	4	8	-	-
15. Katerban	-	16	18	68	100
16. Kutoarjo	-	7	-	-	27
17. Bandung	-	-	4	-	-
18. Sukoharjo	-	-	1	-	25
19. Pacor	2	8	-	-	121
20. Tunggorono	1	17	3	-	-
21. Tepus kulon	2	8	3	-	32
22. Kemadu lor	-	3	-	-	70
23. Kaligesing	-	5	6	-	71
24. Karangrejo	1	1	-	-	-
25. Wirun	1	12	8	-	45
26. Tepus wetan	1	19	5	-	178
27. Tursino	-	1	5	-	66
Jumlah	12	149	157	68	1573

Sumber Data : Statistik Kec. Kutoarjo

Tabel : 5.8. Jumlah Ternak Unggas Menurut Desa/Kelurahan
Pada Akhir Tahun 1996

Desa / Kelurahan	Ayam Kampung	Asyam Ras	Itik	Itik Manila	Angsa
(1)	(2)	(3)	(4)	(5)	(6)
1. Purwosari	5156	600	400	-	3
2. Karangwuluh	1075	-	980	354	39
3. Kebon Dalem	2540	-	200	250	3
4. Tuntungpait	425	-	48	-	6
5. Kiyangkongrejo	2250	-	-	118	-
6. Pringgowijayan	2500	1000	500	125	9
7. Suren	6000	107	507	-	-
8. Kepuh	1560	-	200	-	2
9. Majir	1157	-	71	-	3
10. Kuwurejo	1675	25	130	135	7
11. Sidarum	1643	73	45	25	6
12. Sem.daleman	2125	-	35	46	5
13. Sem.kembaran	1250	3000	100	60	15
14. Bayem	2400	200	85	205	3
15. Keterban	1520	-	50	50	10
16. Kutoarjo	6500	-	515	-	-
17. Bandung	7500	1000	110	-	6
18. Sukoharjo	1200	200	25	-	10
19. Pacor	1546	500	100	280	50
20. Tunggorono	4250	200	150	68	5
21. Tepus kulon	3800	150	140	25	-
22. Kemadu lor	1500	2000	600	100	10
23. Kaligesing	2150	-	159	79	4
24. Karangrejo	1775	-	116	120	4
25. Wirun	4215	400	300	130	8
26. Tepus wetan	2549	-	48	11	-
27. Tursino	2255	-	600	-	10
Jumlah	72516	9455	6212	2181	218

Sumber Data : Statistik Kec. Kutoarjo

Tabel : 5.7. Jumlah Area/Produksi Ikan Menurut
Desa/Kelurahan Pada Akhir Tahun 1996
(Luas Ha. / Produksi Kg.)

Desa / Kelurahan	Kolam		Mina Padi	
	Luas	Produksi	Luas	Produksi
(1)	(2)	(3)	(4)	(5)
1. Purwosari	0,055	173	-	-
2. Karangwuluh	0,102	376	-	-
3. Kebon Dalem	0,124	589	1,750	275
4. Tuntungpait	0,052	228	1,000	208
5. Kiyangkongrejo	0,054	316	-	-
6. Pringgowijayan	0,225	1.900	1,000	317
7. Suren	0,066	324	1,500	402
8. Kepuh	0,182	938	1,000	251
9. Majir	0,061	345	-	-
10. Kurwurejo	0,053	312	-	-
11. Sidarum	0,224	1.218	1,000	418
12. Sem.dalaman	0,082	328	-	-
13. Sem.kembaran	0,063	252	-	-
14. Bayem	0,045	181	-	-
15. Katerban	0,043	172	-	-
16. Kutoarjo	0,052	208	-	-
17. Bandung	-	-	-	-
18. Sukoharjo	0,046	207	-	-
19. Pacor	0,071	419	0,750	308
	0,082	510	1,000	210
21. Tepus kulon	0,122	711	1,500	453
22. Kemadu lor	0,142	850	-	-
23. Kaligesing	0,081	400	-	-
24. Karangrejo	1,360	6.700	1,250	400
25. Wirun	0,545	3.738	2,500	631
26. Tepus wetan	0,153	888	1,000	204
27. Tursino	1,488	7.554	0,750	201
Jumlah	5,563	29.811	16,000	4.276

Sumber Data : Statistik Kec. Kutoarjo



Tabel : 5.7. Jumlah Produksi Gabah Kering Panen Menurut
Desa/Kelurahan Pada Akhir Tahun 1998
(Dalam Ton)

Desa / Kelurahan	Rendengan	Gadu	Jumlah
(1)	(2)	(3)	(5)
1. Purwosari	904,02	796,88	1.700,88
2. Karangwuluh	570,98	503,28	1.074,24
3. Kebon Dalam	578,89	510,27	1.089,16
4. Tuntungpait	269,62	237,66	507,28
5. Kiyangkongrejo	522,59	460,64	983,23
6. Pringgowijayan	783,92	691,00	1.474,92
7. Suren	1.237,08	1.090,44	2.327,52
8. Kepuh	587,89	518,20	1.106,09
9. Majir	797,20	702,70	1.499,90
10. Kuwurejo	298,11	262,78	560,89
11. Sidarum	343,57	302,84	646,41
12. Sem.daleman	245,45	216,35	461,80
13. Sem.kembaran	388,57	342,51	731,08
14. Bayem	535,18	471,74	1.006,92
15. Katarban	450,11	396,75	846,86
16. Kutoarjo	103,09		103,09
17. Bandung	150,67	132,81	283,48
18. Sukoharjo	501,29	441,87	943,16
19. Pacor	692,73	610,61	1.303,34
20. Tunggorono	563,03	496,29	1.059,32
21. Tepus kulon	372,71	328,53	701,24
22. Kemadu lor	356,85	314,55	671,40
23. Kaligesing	872,30	768,90	1.641,20
24. Karangrejo	757,59	667,79	1.425,38
25. Wirun	1.171,70	1.032,81	2.204,51
26. Tepus wetan	348,92	307,56	656,48
27. Tursino	719,49	492,80	1.212,29
Jumlah	15.123,53	13.098,54	28.222,07

Sumber Data : Statistik Kec. Kutoarjo

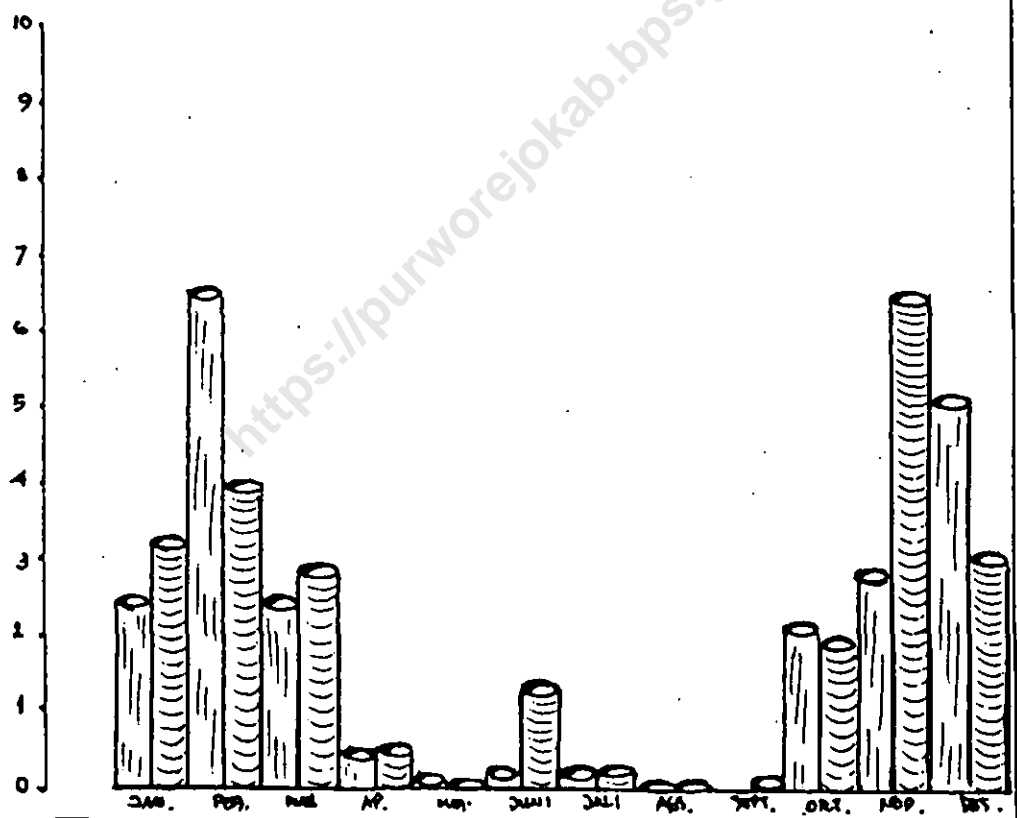
VOLUME HUJAN TAHUN 1995/1996 (Dalam Ratusan mm)



 - 1995
 - 1996

BAB VI.

Perhubungan.

<https://publinfo.jokab.bps.go.id>

Tabel : 6.1. Panjang Jalan Menurut Desa / Kelurahan
 Pada Akhir Tahun 1996
 (Km.)

Desa / Kelurahan	Aspal	Diperkeras	Tanah	Jumlah
(1)	(2)	(3)	(4)	(5)
1. Purwosari	1,00	2,00	-	3,00
2. Karangwuluh	1,60	1,60	-	3,20
3. Kebon Dalem	0,50	2,00	-	2,50
4. Tuntungpaat	1,00	2,50	-	3,50
5. Kiyangkongrejo	1,25	1,50	-	2,75
6. Pringgowijayan	1,20	2,81	-	4,01
7. Suren	5,50	-	-	5,50
8. Kepuh	0,50	5,00	-	5,50
9. Majir	1,75	4,49	-	6,24
10. Kuwurejo	-	1,50	-	1,50
11. Sidarum	3,00	1,00	-	4,00
12. Sem.daleman	2,79	1,79	-	4,58
13. Sem.kembaran	2,00	1,00	-	3,00
14. Bayem	2,50	3,50	-	6,00
15. Katerban	2,00	2,00	-	4,00
16. Kutoarjo	15,30	0,70	-	16,00
17. Bandung	2,64	0,32	-	2,96
18. Sukoharjo	1,50	4,50	-	6,00
19. Pacor	1,00	3,50	-	4,50
20. Tunggorono	1,00	3,00	-	4,00
21. Tepus katon	-	3,90	-	3,90
22. Kemadu lor	0,90	4,10	-	5,00
23. Kaligesing	0,50	3,30	-	3,80
24. Karangrejo	-	3,50	3,50	7,00
25. Wirun	2,50	3,25	-	5,75
26. Tepus wetan	-	5,50	-	5,50
27. Tursino	1,30	4,20	-	5,50
Jumlah	53,23	72,46	3,50	129,19

Sumber Data : Statistik Kec. Kutoarjo

Tabel : 6.2. Jumlah Kendaraan Bermotor Menurut
Desa/Kelurahan Pada Akhir Tahun 1998

Desa / Kelurahan	Bus/Mini Bus	Truk	Cott / Taxi	Sepeda Motor	Jumlah
(1)	(2)	(3)	(4)	(5)	(6)
1. Purwosari	-	-	4	38	40
2. Karangwuluh	-	-	1	26	27
3. Kebon Dalem	-	-	4	27	31
4. Tuntungpait	-	-	3	9	12
5. Kiyangkongrejo	-	-	2	19	21
6. Pringgowijayan	-	-	5	45	50
7. Suren	-	1	3	50	54
8. Kepuh	-	-	-	50	50
9. Majir	-	-	1	30	31
10. Kuwurejo	-	1	1	25	27
11. Sidarum	-	-	2	26	28
12. Sem.daleman	2	5	4	83	94
13. Sem.kembaran	-	-	2	20	22
14. Bayem	-	3	3	9	15
15. Katerban	-	2	2	60	64
16. Kutoarjo	83	69	79	305	536
17. Bandung	-	4	7	52	63
18. Sukoharjo	-	-	-	24	24
19. Pacor	-	-	5	36	41
20. Tunggorono	-	-	3	38	41
21. Tepus kulon	-	-	-	22	22
22. Kemadu lor	-	-	-	16	16
23. Kaligesing	-	1	2	20	23
24. Karangrejo	-	1	4	25	30
25. Wirun	-	7	4	45	56
26. Tepus wetan	-	1	4	25	30
27. Tursino	-	3	4	49	56
Jumlah	85	98	149	1.172	1.504

Sumber Data : Statistik Kec. Kutoarjo

Tabel : 6.3. Jumlah Kendaraan Tidak Bermotor Menurut Desa/Kelurahan Pada Akhir Tahun 1996

Desa / Kelurahan	Gerobag Hewan	Delman	Becak	Sepeda	Jumlah
(1)	(2)	(3)	(4)	(5)	(6)
1. Purwosari	-	-	2	389	391
2. Karangwuluh	-	-	2	188	188
3. Kebon Dalem	-	3	-	175	178
4. Tuntungpait	-	-	-	113	113
5. Kiyangkongrejo	-	-	2	115	117
6. Pringgowijayan	-	-	4	195	199
7. Suren	-	-	17	925	942
8. Kepuh	-	-	1	292	293
9. Majir	-	2	6	110	118
10. Kuwurejo	-	4	38	190	232
11. Sidarum	-	-	18	112	130
12. Sem. daleman	-	-	46	463	509
13. Sem. kembaran	-	-	5	318	323
14. Bayem	-	-	16	399	415
15. Katerban	-	-	32	380	412
16. Kutoarjo	-	-	73	455	528
17. Bandung	-	-	30	199	229
18. Sukoharjo	-	-	-	80	80
19. Pacor	-	2	16	300	318
20. Tunggorono	-	1	8	320	329
21. Tepus kulon	-	1	5	301	307
22. Kemadu lor	-	-	-	80	80
23. Kaligesing	-	-	4	197	201
24. Karangrejo	-	-	2	128	128
25. Wirun	-	1	2	453	456
26. Tepus wetan	-	1	-	245	246
27. Tursino	-	-	-	215	215
Jumlah	0	15	329	7.333	7.677

Sumber Data : Statistik Kec. Kutoarjo

Tabel : 6.4. Jumlah Sarana Komunikasi Menurut
Desa/Kelurahan Pada Akhir Tahun 1998

Desa / Kelurahan	Kantor Pos	Peman car TV	P. Radio	Tele pon	Radio	TV
(1)	(2)	(3)	(4)	(5)	(6)	(7)
1. Purwosari	-	-	-	-	113	165
2. Karangwuluh	-	-	-	-	31	28
3. Kebon Dalem	-	-	-	-	25	71
4. Tuntungpait	-	-	-	-	16	45
5. Kiyangkongrejo	-	-	-	-	72	90
6. Pringgowijayan	-	-	-	7	35	100
7. Suren	-	-	-	-	58	271
8. Kepuh	-	-	-	-	60	55
9. Majir	-	-	-	-	198	203
10. Kurwurejo	-	-	-	-	92	78
11. Sidarum	-	-	-	3	70	85
12. Sem. dalem	-	-	1	54	178	148
13. Sem. kembaran	-	-	-	4	86	104
14. Bayem	-	-	-	9	134	164
15. Katerban	-	-	-	24	40	255
16. Kutoarjo	1	1	-	392	122	749
17. Bandung	-	-	-	26	39	200
18. Sukoharjo	-	-	-	-	40	42
19. Pacor	-	-	-	-	30	58
20. Tunggorono	-	-	-	-	150	80
21. Tepus kulon	-	-	-	-	32	150
22. Kemadu lor	-	-	-	-	50	75
23. Kaligesing	-	-	-	-	56	126
24. Karangrejo	-	-	-	-	75	80
25. Wirun	-	-	-	-	125	251
26. Tepus wetan	-	-	-	-	27	64
27. Tursino	-	-	-	-	36	82
Jumlah	1	1	1	519	1.988	3.819

Sumber Data : Statistik Kec. Kutoarjo

BAB VII.

Keuangan Dan Pembangunan.

<https://purwokabkab.bps.go.id>

Tabel : 7.1. Realisasi Penerimaan dan Pengeluaran Desa/Kelurahan
Tahun Anggaran 1996/1997

Desa / Kelurahan	Lain nya	Belanja Pegawai	Barang	Pemeli haraan	Perjala nan	Rutin Lain nya
(1)	(2)	(3)	(4)	(5)	(6)	(7)
1. Purwosari	1.702	14.400	900	150	210	1.090
2. Karangwuluh	-	11.124	400	300	140	722
3. Kebon Dalem	-	10.630	750	700	462	1.244
4. Tuntungpait	200	7.920	240	463	250	515
5. Kiyangkongrejo	410	13.116	1.300	1.300	275	980
6. Pringgowijayan	-	13.850	550	325	300	1.162
7. Suren	5.700	15.900	1.395	100	165	2.290
8. Kepuh	500	9.900	1.700	250	610	875
9. Majir	-	24.300	1.240	243	175	525
10. Kuwurejo	350	11.989	250	100	140	670
11. Sidarum	1.300	21.640	4.318	-	172	1.664
12. Sem.daleman	-	3.500	1.500	500	1.100	300
13. Sem.kembaran	-	2.400	300	150	150	782
14. Bayem	-	5.340	680	750	350	200
15. Katerban	2.257	10.200	1.422	204	102	465
16. Kutoarjo	-	9.480	1.556	300	540	1.000
17. Bandung	-	3.630	680	1.002	-	2.319
18. Sukoharjo	1.752	7.010	550	200	175	555
19. Pacor	-	6.480	900	1.447	300	1.135
20. Tunggorono	300	160.238	488	308	128	1.595
21. Tepus kulon	200	17.250	950	450	50	330
22. Kemadu lor	450	9.310	290	-	230	757
23. Kaligesing	1.000	13.950	775	500	500	1.720
24. Karangrejo	300	14.146	400	1.500	244	365
25. Wirun	1.815	36.300	900	1.200	450	1.130
26. Tepus wetan	500	6.660	1.785	800	325	2.495
27. Tursino	2.500	18.480	1.350	3.310	650	1.708
Jumlah	21.236	479.141	27.549	16.550	8.193	28.593

Sumber Data : Statistik Kec. Kutoarjo

Tabel 7.2. Jumlah Dana Pendukung Pembangunan yang Diterima
Desa/Kelurahan Selama Tahun 1996 (Dlm Ribuan).

Desa/Kelurahan	Pdpt as/ds	Swdy mayh	Pusat	Dati TK I	Dati TK II	Lainny	Sisa Jml
(1)	(2)	(3)	(4)	(5)	(6)	(7)	(8)
1. Purwosari	-	-	6000	-	-	-	646
2. Karangwuluh	13714	1300	6000	-	786	-	646
3. Kebondalem	15305	4500	60000	-	822	-	646
4. Tugtungpait	-	-	6000	-	-	-	646
5. Kiyangkongrejo	13522	2350	6000	-	750	660	646
6. Pringowiyajan	-	-	6000	-	-	-	646
7. Suren	-	-	6000	-	-	-	646
8. Kepuh	-	-	6000	-	-	-	646
9. Majir	27950	530	6060	-	1636	-	646
10. Kwarjo	13739	2000	6000	-	900	300	646
11. Siderum	11510	100	6000	1140	830	500	646
12. Sem. Daleman	-	-	6000	-	-	-	646
13. Sem. Kenabaran	2975	1000	6000	-	930	300	646
14. Bayan	1050	6900	6000	-	5617	-	646
15. Katerban	2872	-	6000	-	11425	-	646
16. Kutoarjo	8300	13.000	6000	3080	2035	-	646
17. Bandung	1925	9900	6000	-	5060	-	646
18. Sokoharjo	10620	3210	6000	1140	750	-	646
19. Pacor	10241	3984	6000	-	783	-	646
20. Tunggorono	11822	721	6000	-	810	300	646
21. Tepus Kilon	10000	2250	6000	-	780	100	646
22. Kemadu Lor	9200	4500	6000	-	756	-	646
23. Kaligesing	18093	4000	6000	-	1393	-	646
24. Karangrejo	17582	2500	6000	-	750	200	646
25. Wirun	41671	500	6000	-	750	500	646
26. Tepus Betan	10155	7930	6000	-	875	500	646
27. Tursino	22200	11000	6000	-	1900	1900	646
Jumlah	274426	83598	162000	2280	2280	7100	17442

Sumber data : Statistik Keo, Kutoarjo.

BPS MILIT
UPT. PERPUSTAKAAN &
DOKUMENTASI STATISTIK
BPS JAKARTA