



Katalog/Catalog: 9201001

INDIKATOR EKONOMI

Economic Indicators

Buletin Statistik Bulanan/ *Monthly Statistical Bulletin*

- Indeks Harga / *Price Indices*
- Keuangan / *Finance*
- Perbankan / *Banking*
- Penanaman Modal / *Investment*
- Produksi / *Production*
- Neraca Pembayaran dan Perdagangan Luar Negeri / *Balance of Payments and International Trade*
- Perhubungan / *Transportation*
- Hotel dan Pariwisata / *Hotel and Tourism*
- Pendapatan Nasional / *National Income*

2019
Februari
February



BADAN PUSAT STATISTIK
BPS-Statistics Indonesia

INDIKATOR EKONOMI

Economic Indicators

Buletin Statistik Bulanan/ *Monthly Statistical Bulletin*

- Indeks Harga / *Price Indices*
- Keuangan / *Finance*
- Perbankan / *Banking*
- Penanaman Modal / *Investment*
- Produksi / *Production*
- Neraca Pembayaran dan Perdagangan Luar Negeri / *Balance of Payments and International Trade*
- Perhubungan / *Transportation*
- Hotel dan Pariwisata / *Hotel and Tourism*
- Pendapatan Nasional / *National Income*

2019
Februari
February

Indikator Ekonomi Februari 2019

Economic Indicators February 2019

ISSN.0126-2319

No. Publikasi / Publication Number : 07330.1905

Katalog / Catalogue : 9201001

Ukuran Buku / Book Size : 21 x 29,7 cm

Jumlah Halaman / Total Pages : xviii + 186 halaman / pages

Naskah / Manuscript :

Subdirektorat Indikator Statistik

Subdirectorate of Statistics Indicator

Penyunting / Editor :

Subdirektorat Indikator Statistik

Subdirectorate of Statistics Indicator

Gambar Kover oleh / Cover Designed by :

Subdirektorat Publikasi dan Kompilasi Statistik

Subdirectorate of Statistical Compilation and Publication

Ilustrasi Kover/Cover Illustration:

Bahasa Indonesia/ in English

Diterbitkan oleh / Published by :

© **BPS RII** *BPS–Statistics Indonesia*

Dicetak oleh / Printed by :

Badan Pusat Statistik/BPS-Statistics Indonesia

Dilarang mengumumkan, mengomunikasikan, dan/atau menggandakan sebagian atau seluruh isi buku ini untuk tujuan komersial tanpa izin tertulis dari Badan Pusat Statistik

Prohibited to announce, distribute, communicate, and/or copy part or all of this book for commercial purposes without permission from BPS-Statistics Indonesia

KATA PENGANTAR

Publikasi INDIKATOR EKONOMI merupakan publikasi bulanan Badan Pusat Statistik (BPS) yang terbit sejak bulan Januari 1970, yang terus mengalami penyempurnaan secara bertahap. Publikasi ini berisi tabel-tabel yang memuat statistik ekonomi yang dibutuhkan para pemakai data untuk berbagai keperluan pengamatan dan analisa ekonomi.

Data statistik yang disajikan dalam INDIKATOR EKONOMI dihimpun dan disiapkan oleh unit kerja-unit kerja yang ada di BPS, namun beberapa statistik diperoleh dari instansi lain, seperti Bank Indonesia, Badan Koordinasi Penanaman Modal (BKPM), dan lain-lain.

Setelah mulai edisi Maret 1993, INDIKATOR EKONOMI dilengkapi dengan ulasan singkat tentang beberapa indikator ekonomi yang dianggap cukup menonjol, maka mulai edisi Januari 2006, ulasan singkat sudah mencakup hampir seluruh sub bab yang ada.

Akhirnya, penghargaan dan ucapan terima kasih disampaikan kepada semua pihak yang telah memungkinkan tersusunnya publikasi INDIKATOR EKONOMI.

Kepada para pengguna publikasi ini diharapkan kritik dan saran yang bersifat konstruktif untuk penyempurnaan publikasi INDIKATOR EKONOMI, agar lebih memudahkan para pengguna data untuk memperoleh gambaran umum mengenai perkembangan ekonomi Indonesia.

KEPALA BADAN PUSAT STATISTIK

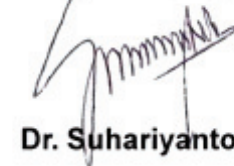

Dr. Suhariyanto

P R E F A C E

ECONOMIC INDICATORS is a monthly publication issued by BPS – Statistics Indonesia since 1970, which has undergone gradual improvement. This publication contains statistical economic data in the form of tables needed for economic observations and analyses.

ECONOMIC INDICATORS presents the statistical economic data collected and prepared by several divisions at BPS and other institutions such as Bank Indonesia and the Capital Investment Coordinating Board (BKPM).

Since the March 1993 edition, *ECONOMIC INDICATORS* has been completed with highlights for several important indicators. And then, starting with the January 2006 edition, the highlights have covered almost all indicators presented.

Finally, appreciation and thanks are conveyed to all parties involved in preparing this publication.

Constructive critiques and suggestions are welcomed to improve this publication, in order for users to be able to get a general picture of the development of the Indonesian economy easily.

BPS – Statistics Indonesia

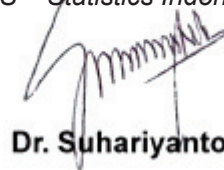

Dr. Suhariyanto

Chief Statistician

DAFTAR ISI	Halaman
PRAKATA	iii - iv
DAFTAR ISI	v - xii
PENJELASAN	xiii
ULASAN SINGKAT INDIKATOR EKONOMI	xv - xviii
I. INDEKS HARGA	
PENJELASAN TEKNIS	1 - 3
1.1 Indeks Harga Konsumen Gabungan 82 Kota di Indonesia (2012 = 100)	4
1.2 Indeks Harga Konsumen Gabungan 82 Kota di Indonesia dan Perubahannya (2012 = 100)	5 - 6
1.3 Laju Inflasi 82 Kota di Indonesia (2012 = 100)	7 - 10
1.4 Indeks Harga Konsumen di 82 Kota di Indonesia dan Perubahannya (2012 = 100)	11 - 27
1.5.1 Rata-rata Harga Produsen Gabah Menurut Kualitas dan Observasi Transaksi Tingkat Penggilingan di Indonesia	28
1.5.2 Indeks Harga Produsen dan Inflasi Harga Produsen Triwulanan (2010=100)	29 - 32
1.6 Upah Nominal dan Riil Buruh Tani, Konstruksi, Potong Rambut Wanita dan Pembantu Rumah Tangga di Indonesia, (Rupiah) (2007 =100)	33
1.7.1 Indeks Harga yang Diterima Petani (IT), Indeks Harga yang Dibayar Petani (IB) dan Nilai Tukar Petani Tanaman Pangan (NTPP) Serta Perubahannya (2012 = 100)	34
1.7.2 Indeks Harga yang Diterima Petani (IT), Indeks Harga yang Dibayar Petani (IB) dan Nilai Tukar Petani Hortikultura (NTPH) Serta Perubahannya (2012 = 100)	35
1.7.3 Indeks Harga yang Diterima Petani (IT), Indeks Harga yang Dibayar Petani (IB) dan Nilai Tukar Petani Tanaman Perkebunan Rakyat (NTPR) Serta Perubahannya (2012 = 100)	36

CONTENT	Page
<i>PREFACE</i>	<i>iii - iv</i>
<i>CONTENTS</i>	<i>v - xii</i>
<i>EXPLANATION</i>	<i>xiii</i>
<i>HIGHLIGHT OF ECONOMIC INDICATORS</i>	<i>xv - xviii</i>
I. PRICE INDICES	
<i>TECHNICAL NOTE</i>	1 - 3
1.1 <i>Composite Consumer Price Indices of 82 Cities in Indonesia</i> <i>(2012 = 100)</i>	4
1.2 <i>Composite Consumer Price Indices of 82 Cities in Indonesia and</i> <i>Their Changes (2012 = 100)</i>	5 - 6
1.3 <i>Inflation Rate of 82 Cities in Indonesia (2012 = 100)</i>	7 - 10
1.4 <i>Consumer Price Indices (CPI) for Each of the 82 Cities and Their</i> <i>Changes (2012 = 100)</i>	11 - 27
1.5.1 <i>Average Producer Price of Paddy by Quality and Number of</i> <i>Transaction at Huller Level in Indonesia</i>	28
1.5.2 <i>Producer Price Indices and Inflation Quarterly (2010=100)</i>	29 - 32
1.6 <i>Real and Nominal Wage for Farmworker, Constraction Worker, Woman's</i> <i>Haircut and Household Servant in Indonesia, (Rupiahs) (2007 = 100) ..</i>	33
1.7.1 <i>Indices of Prices Received by Farmers, Indices of Prices Paid by</i> <i>Farmers, and Food Crops Farmers' Terms of Trade (FFTT) and Their</i> <i>Changes, (2012 = 100)</i>	34
1.7.2 <i>Indices of Prices Received by Farmers, Indices of Prices Paid by</i> <i>Farmers, and Horticulture Farmers' Terms of Trade (HFTT) and Their</i> <i>Changes, (2012 = 100)</i>	35
1.7.3 <i>Indices of Prices Received by Farmers, Indices of Prices Paid by</i> <i>Farmers, and Smallholder Plantantion Estate Crops Farmers' Terms of</i> <i>Trade (SFTT) and Their Changes, (2012 = 100)</i>	36

1.7.4	Indeks Harga yang Diterima Petani (IT), Indeks Harga yang Dibayar Petani (IB) dan Nilai Tukar Petani Peternakan (NTPT) Serta Perubahannya (2012 = 100)	37	1.7.4	<i>Indices of Prices Received by Farmers, Indices of Prices Paid by Farmers, and Animal Husbandry Farmers' Terms of Trade (AFTT) and Their Changes, (2012 = 100)</i>	<i>37</i>
1.7.5	Indeks Harga yang Diterima Nelayan/Pembudidaya Ikan (IT), Indeks Harga yang Dibayar Nelayan/Pembudidaya Ikan (IB) dan Nilai Tukar Nelayan/Pembudidaya Ikan (NTNP) Serta Perubahannya (2012 = 100)	38	1.7.5	<i>Indices Of Prices Received by Fishermen/Fish Farmers, Indices Of Prices Paid by Fishermen/Fish Farmers and Fishermen/Fish Farmers Terms Of Trade (FTT) And Their Changes, (2012 = 100)</i>	<i>38</i>
1.7.6	Indeks Harga Yang Diterima Nelayan (IT), Indeks Harga Yang Dibayar Nelayan (IB) Dan Nilai Tukar Nelayan (NTN) Serta Perubahannya (2012 = 100)	39	1.7.6	<i>Indices Of Prices Received by Fishermen, Indices Of Prices Paid by Fishermen and Fishermen Terms Of Trade (FTT) and Their Changes, (2012 = 100)</i>	<i>39</i>
1.7.7	Indeks Harga yang Diterima Pembudidaya Ikan (IT), Indeks Harga yang Dibayar Pembudidaya Ikan (IB) dan Nilai Tukar Pembudidaya Ikan (NTPI) Serta Perubahannya (2012 = 100)	40	1.7.7	<i>Indices Of Prices Received by Fish Farmers, Indices Of Prices Paid by Fish Farmers and Fish Farmers Terms Of Trade (FTT) and Their Changes (2012 = 100)</i>	<i>40</i>
1.7.8	Indeks Harga yang Diterima Petani (It), Indeks Harga yang Dibayar Petani (Ib) dan Nilai Tukar Petani (NTP) Serta Perubahannya (2012 = 100)	41	1.7.8	<i>Indices Of Prices Received by Farmers, Indices Of Prices Paid by Farmers and Farmers' Terms Of Trade (FTT) and Their Changes, (2012 = 100)</i>	<i>41</i>
1.7.9	Indeks Harga yang Diterima Petani (IT), Indeks Harga yang Dibayar Petani (IB) dan Nilai Tukar Petani (Ntp) Tanpa Perikanan Serta Perubahannya (2012 = 100)	42	1.7.9	<i>Indices Of Prices Received by Farmers, Indices Of Prices Paid by Farmers and Farmers' Terms Of Trade (Ftt) Without Fishery and Their Changes (2012 = 100)</i>	<i>42</i>
1.8.1	Indeks Harga yang Diterima Petani (IT), Indeks Harga yang Dibayar Petani (IB) dan Nilai Tukar Petani Tanaman Pangan (NTPP) Menurut Provinsi (2012 = 100)	43	1.8.1	<i>Indices of Prices Received by Farmers, Indices of Prices Paid by Farmers, and Food Crops Farmers' Terms of Trade (FFTT) by Province, (2012 = 100)</i>	<i>43</i>
1.8.2	Indeks Harga yang Diterima Petani (IT), Indeks Harga yang Dibayar Petani (IB) dan Nilai Tukar Petani Hortikultura (NTPH) Menurut Provinsi (2012 = 100)	44	1.8.2	<i>Indices of Prices Received by Farmers, Indices of Prices Paid by Farmers, and Horticulture Farmers' Terms of Trade (HFTT) by Province, (2012 = 100)</i>	<i>44</i>
1.8.3	Indeks Harga yang Diterima Petani (IT), Indeks Harga yang Dibayar Petani (IB) dan Nilai Tukar Petani Tanaman Perkebunan Rakyat (NTPR) Menurut Provinsi (2012 = 100)	45	1.8.3	<i>Indices of Prices Received by Farmers, Indices of Prices Paid by Farmers, and Smallholder Plantation Estate Crops Farmers' Terms of Trade (SFTT) by Province, (2012 = 100)</i>	<i>45</i>
1.8.4	Indeks Harga yang Diterima Petani (IT), Indeks Harga yang Dibayar Petani (IB) dan Nilai Tukar Petani Peternakan (NTPT) Menurut Provinsi (2012 = 100)	46	1.8.4	<i>Indices Of Prices Received by Livestock, Indices Of Prices Paid by Live Stock and Animal Husbandry Farmers' Terms Of Trade (Aftt) by Province, (2012 = 100)</i>	<i>46</i>

1.8.5	Indeks Harga yang Diterima Nelayan/Pembudidaya Ikan (IT), Indeks Harga yang Dibayar Nelayan/Pembudidaya Ikan (Ib) dan Nilai Tukar Nelayan/Pembudidaya Ikan (NTNP) Menurut Provinsi (2012 = 100).....	47	1.8.5	<i>Indices Of Prices Received by Fishermen/Fish Farmers, Indices Of Prices Paid by Fishermen/Fish Farmers and Fishermen/Fish Farmers Terms Of Trade (Ftt) by Province, (2012 = 100)</i>	47
1.8.6	Indeks Harga yang Diterima Nelayan (IT), Indeks Harga yang Dibayar Nelayan (IB) dan Nilai Tukar Nelayan (NTN) Menurut Provinsi (2012 = 100)	48	1.8.6	<i>Indices Of Prices Received by Fishermen, Indices Of Prices Paid by Fishermen and Fishermen Terms Of Trade (Ftt) by Province, (2012 = 100)</i>	48
1.8.7	Indeks Harga yang Diterima Pembudidaya Ikan (IT), Indeks Harga yang Dibayar Pembudidaya Ikan (IB) dan Nilai Tukar Pembudidaya Ikan (NTPi) Menurut Provinsi (2012 = 100).....	49	1.8.7	<i>Indices Of Prices Received by Fish Farmers, Indices Of Prices Paid by Fish Farmers and Fish Farmers Terms Of Trade (Ftt) by Province, (2012 = 100)</i>	49
1.8.8	Indeks Harga yang Diterima Petani (IT), Indeks Harga yang Dibayar Petani (IB) dan Nilai Tukar Petani (NTP) Menurut Provinsi (2012 = 100)	50	1.8.8	<i>Indices Of Prices Received by Farmers, Indices Of Prices Paid by Farmers and Farmers' Terms Of Trade (Ftt) by Province, (2012 = 100)</i>	50
1.8.9	Indeks Harga yang Diterima Petani (IT), Indeks Harga yang Dibayar Petani (IB) dan Nilai Tukar Petani (NTP) Tanpa Perikanan Menurut Provinsi (2012 = 100)	51	1.8.9	<i>Indices Of Prices Received by Farmers, Indices Of Prices Paid by Farmers and Farmers' Terms Of Trade (Ftt) Without Fishery by Province, (2012 = 100)</i>	51
1.9	Indeks Harga Perdagangan Besar, Sektor Pertanian, Pertambangan dan Penggalian (2010=100)	52	1.9	<i>Wholesale Price Indices, of Agricultural, Mining and Quarrying Sectors (2010=100)</i>	52
1.10	Indeks Harga Perdagangan Besar, Sektor Industri (2010=100)	53 - 56	1.10	<i>Wholesale Price Indices of Manufacturing Sector (2010=100)</i>	53 - 56
1.11	Indeks Harga Perdagangan Besar Kelompok Barang Impor, (2010=100)	57 - 60	1.11	<i>Wholesale Price Indices of Import Commodities Group (2010=100)</i>	57 - 60
1.12	Indeks Harga Perdagangan Besar Kelompok Barang Ekspor (2010=100)	61 - 64	1.12	<i>Wholesale Price Indices of Export Commodities Group (2010=100)</i>	61 - 64
1.13	Indeks Harga Perdagangan Besar (2010=100)	65	1.13	<i>Wholesale Price Indices, (2010=100)</i>	65
1.14	Indeks Harga Perdagangan Besar Bahan Bangunan/Konstruksi Menurut Jenis Konstruksi/Bangunan, (2010=100)	66	1.14	<i>Wholesale Price Indices of Construction Materials by Type of Construction, (2010=100).....</i>	66
1.15	Indeks Harga Perdagangan Besar Bahan Bangunan/Konstruksi Indonesia Menurut Kelompok Jenis Barang (2010=100)	67	1.15	<i>Wholesale Price Indices of Construction Materials of Indonesia By Group of Commodities, (2010=100).....</i>	67

1.16	Perkembangan Harga Rata-rata Valuta Asing dan Emasdi Pasaran Jakarta	68	1.16	<i>Average Prices of Foreign Currencies and Gold in Jakarta Market.</i>	68
1.17	Perdagangan Saham di Bursa Efek Indonesia	69	1.17	<i>Share Trading at the Indonesia Stock Exchange</i>	69
II.	KEUANGAN		II.	FINANCE	
	PENJELASAN TEKNIS	71		TECHNICAL NOTES	71
2.1	Realisasi Penerimaan Negara	72	2.1	<i>Actual Government Revenues</i>	72
2.2	Realisasi Pengeluaran Negara	73	2.2	<i>Actual Government Expenditures</i>	73
III.	PERBANKAN		III.	BANKING	
	PENJELASAN TEKNIS	75 - 76		TECHNICAL NOTES	75 - 76
3.1	Uang Beredar	77	3.1	<i>Money Supply</i>	77
3.2	Posisi Kredit Perbankan dalam Rupiah dan Valuta Asing Menurut Sektor Ekonomi	78 - 79	3.2	<i>Outstanding Bank Credits in Rupiah and Foreign Exchange by Economic Sectors</i>	78 - 79
3.3	Pemberian Kredit oleh Bank Kredit Desa dan Pegadaian Negara.	80	3.3	<i>Outstanding Credits by Village Credit Institution and Government Pawnshops</i>	80
3.4	Suku Bunga Kredit Rupiah Menurut Kelompok Bank	82	3.4	<i>Rupiah Credit Interest Rates By Group of Banks</i>	82
3.5	Posisi Kredit Investasi Perbankan dalam Rupiah dan Valuta Asing Menurut Sektor Ekonomi	83 - 84	3.5	<i>Banks' Outstanding Investment Credits in Rupiah and Foreign Exchange by Economic Sectors</i>	83 - 84
3.6	Suku Bunga Deposito Berjangka Bank Umum	85	3.6	<i>Commercial Banks' Interest Rates on Time Deposit</i>	85
IV.	PENANAMAN MODAL		IV.	INVESTMENT	
	PENJELASAN TEKNIS	87		TECHNICAL NOTES	87
4.1.1	Perkembangan Realisasi Investasi Penanaman Modal Dalam Negeri Menurut Sektor Ekonomi	88	4.1.1	<i>Statistic of Domestic Direct Investment Realization by Economic Sector</i>	88
4.1.2	Perkembangan Realisasi Investasi Penanaman Modal Dalam Negeri Menurut Lokasi	89	4.1.2	<i>Statistic of Domestic Direct Investment Realization by Location</i>	89
4.2.1	Perkembangan Realisasi Investasi Penanaman Modal Luar Negeri Menurut Sektor Ekonomi	90	4.2.1	<i>Statistic of Foreign Direct Investment Realization by Economic Sector</i>	90

4.2.2	Perkembangan Realisasi Investasi Penanaman Modal Luar Negeri Menurut Lokasi	91	4.2.2	<i>Statistic of Foreign Direct Investment Realization by Location</i>	91
4.2.3	Perkembangan Realisasi Investasi Penanaman Modal Luar Negeri Menurut Negara	92	4.2.3	<i>Statistic of Foreign Direct Investment Realization by Country</i>	92
V.	PRODUKSI		V.	PRODUCTION	
	PENJELASAN TEKNIS	93 - 95		TECHNICAL NOTES	93 - 95
5.1	Produksi Tanaman Bahan Makanan	96	5.1	<i>Production of Food Crops</i>	96
5.2	Produksi dan Persediaan Tanaman Perkebunan Besar	97	5.2	<i>Production and Stocks of Estate Crops</i>	97
5.3.A	Indeks Produksi Bulanan Industri Besar dan Sedang (2010=100).....	98	5.3.A	<i>Monthly Production Indices of Large and Medium Manufacturing Industry (2010=100)</i>	98
5.3.B	Indeks Produksi Triwulanan dari Kelompok Industri Besar dan Sedang (2010=100)	99 - 100	5.3.B	<i>Quarterly Production Indices of Large and Medium Manufacturing Industry (2010=100)</i>	99 - 100
5.4.1	Produksi Bulanan 8 Bahan Tambang di Indonesia	101	5.4.1	<i>Monthly Production of 8 Minerals in Indonesia</i>	101
5.4.2	Indeks Produksi Bulanan 8 Bahan Tambang di Indonesia (2010=100)	102	5.4.2	<i>Monthly Production Indices of 8 Minerals in Indonesia(2010=100)</i>	102
5.5	Produksi Minyak Mentah (Termasuk Kondensat) dan Gas	103	5.5	<i>Crude Petroleum (Including Condensate) and Gas Production</i>	103
5.6.1	Indeks dan Pertumbuhan Pekerja Tetap, Hari Orang, Balas Jasa dan Upah, serta Nilai Konstruksi yang Diselesaikan	104	5.6.1	<i>Indices and Growth of Permanent Workers, Mandays, Compensation and Wages, and Value of Construction Completed</i>	104
5.6.2	Indeks dan Pertumbuhan Pekerja Tetap, Hari Orang, Balas Jasa dan Upah, serta Nilai Konstruksi yang Diselesaikan Menurut Provinsi	105	5.6.2	<i>Indices of Permanent Workers, Mandays, Compensation and Wages, and Value of Construction Completed by Province</i>	105
VI.	NERACA PEMBAYARAN DAN PERDAGANGAN LUAR NEGERI		VI.	BALANCE OF PAYMENTS AND INTERNATIONAL TRADE	
	PENJELASAN TEKNIS	107 - 108		TECHNICAL NOTES	107 - 108
6.1	Neraca Pembayaran	109	6.1	<i>Balance of Payments</i>	109
6.2	Neraca Perdagangan Barang Migas dan Non Migas	110	6.2	<i>Balance of Trade of Oil & Gas and Non-Oil & Gas</i>	110
6.3	Nilai Ekspor Menurut Golongan Barang SITC	111	6.3	<i>Exports Value by SITC Commodity Groups</i>	111
6.4.1	Ekspor Hasil Pertanian (nilai)	112 - 113	6.4.1	<i>Exports of Agricultural Products (value)</i>	112 - 113

6.4.2	Ekspor Hasil Pertanian (berat bersih).....	114 - 115	6.4.2	<i>Exports of Agricultural Products (net weight)</i>	<i>114 - 115</i>
6.5.1	Ekspor Hasil Industri (nilai)	116 - 117	6.5.1	<i>Exports of Industrial Products (value).....</i>	<i>116 - 117</i>
6.5.2	Ekspor Hasil Industri (berat bersih)	118 - 119	6.5.2	<i>Exports of Industrial Products (net weight)</i>	<i>118 - 119</i>
6.6.1	Ekspor Hasil Tambang, Tidak Termasuk Migas (nilai)	120	6.6.1	<i>Exports of Mining Products, Excluding Petroleum&Gas (value)</i>	<i>120</i>
6.6.2	Ekspor Hasil Tambang, Tidak Termasuk Migas (berat bersih)	121	6.6.2	<i>Exports of Mining Products, Excluding Petroleum and Gas (net weight).....</i>	<i>121</i>
6.7	Ringkasan Ekspor Indonesia (nilai).....	122	6.7	<i>Summary of Indonesian Exports (value).....</i>	<i>122</i>
6.8.1	Ekspor Menurut Negara Tujuan.....	123	6.8.1	<i>Exports Value by Country of Destination</i>	<i>123</i>
6.8.2	Nilai Ekspor Non Migas dan Migas Menurut Negara Tujuan	124 - 125	6.8.2	<i>Exports Value of Non Oil&Gas and Oil&Gas by Country of Destination</i>	<i>124 - 125</i>
6.9.1	Ekspor Menurut Pelabuhan Penting	126	6.9.1	<i>Exports Value by Main Ports</i>	<i>126</i>
6.9.2	Nilai Ekspor Non Migas&Migas Menurut Pelabuhan Penting	127 - 128	6.9.2	<i>Exports Value of Non Oil&Gas and Oil&Gas by Main Ports.....</i>	<i>127 - 128</i>
6.10	Nilai Ekspor Menurut Kelompok Komoditi Primer dan Bukan Primer ..	129	6.10	<i>Exports Value by Primary and Non Primary Commodity Groups</i>	<i>129</i>
6.11	Nilai Impor Menurut Golongan Barang SITC	131	6.11	<i>Imports Value by SITC Commodity Groups</i>	<i>131</i>
6.12.1	Nilai Impor Menurut Negara Asal	132	6.12.1	<i>Imports Value by Country of Origin</i>	<i>132</i>
6.12.2	Nilai Impor Non Migas dan Migas Menurut Negara Asal.....	133 - 134	6.12.2	<i>Imports Value of Non Oil&Gas and Oil&Gas by Country of Origin</i>	<i>133 - 134</i>
6.13.1	Nilai Impor Menurut Pelabuhan Penting	135	6.13.1	<i>Imports Value by Main Ports</i>	<i>135</i>
6.13.2	Nilai Impor Non Migas & Migas Menurut Pelabuhan Bongkar	136 - 137	6.13.2	<i>Imports Value of Non Oil&Gas and Oil&Gas by and Main Ports ..</i>	<i>136 - 137</i>
6.14	Nilai Impor Menurut Golongan Barang Ekonomi	138	6.14	<i>Imports Value by Broad Economic Categories</i>	<i>138</i>
6.15	Nilai Impor Barang Konsumsi	139	6.15	<i>Imports Value of Consumption Goods</i>	<i>139</i>
6.16	Nilai Impor Bahan Baku dan Penolong	140	6.16	<i>Imports Value of Raw Materials and Auxiliary Goods</i>	<i>140</i>

6.17	Nilai Impor Barang Modal	141
VII.	PERHUBUNGAN	
	PENJELASAN TEKNIS	143
7.1.1	Bongkar/Muat Barang Angkutan Antar Pulau di 4 Pelabuhan Utama	144
7.1.2	Bongkar/Muat Barang Angkutan Luar Negeri di 4 Pelabuhan Utama	145
7.2.1	Lalu Lintas Penumpang Angkutan Udara Dalam Negeri di 5 Pelabuhan Udara Utama	146
7.2.2	Bongkar/Muat Barang Angkutan Udara Dalam Negeri di 5 Pelabuhan Udara Utama	147
7.2.3	Lalu Lintas Penumpang Angkutan Udara Luar Negeri di 4 Pelabuhan Udara Utama	148
7.2.4	Bongkar/Muat Barang Angkutan Udara Luar Negeri di 4 Pelabuhan Udara Utama	149
7.2.5	Lalu Lintas Udara Penerbangan Dalam Negeri	150
7.2.6	Lalu Lintas Udara Penerbangan Luar Negeri	151
7.3	Produksi Angkutan Kereta Api	152
7.4	Jumlah Penumpang dan Barang yang Diangkut Menurut Jenis Angkutan Dalam Negeri	153
VIII.	HOTEL DAN PARIWISATA	
	PENJELASAN TEKNIS	155
8.1.1	Tingkat Penghunian Kamar pada Hotel Berbintang di Indonesia	156
8.1.2	Tingkat Penghunian Kamar pada Hotel Tidak Berbintang	157

6.17	<i>Imports Value of Capital Goods</i>	141
VII.	TRANSPORTATION	
	<i>TECHNICAL NOTES</i>	143
7.1.1	<i>Volume of Inter-Island Cargo Loaded/Unloaded at 4 MainSea Ports</i>	144
7.1.2	<i>Volume of International Cargo Loaded/Unloaded at 4 MainSea Ports</i>	145
7.2.1	<i>Domestic Aircraft Passengers Traffic at 5 Main Airports</i>	146
7.2.2	<i>Volume of Domestic Aircraft Cargo Loaded/Unloaded at 5 Main Airports</i>	147
7.2.3	<i>International Aircraft Passengers Traffic at 4 Main Airports</i>	148
7.2.4	<i>Volume of International Aircraft Loaded/Unloaded at 4 Main Airports</i>	149
7.2.5	<i>Domestic Aircraft Traffic</i>	150
7.2.6	<i>International Aircraft Traffic</i>	151
7.3	<i>Production of Railways</i>	152
7.4	<i>Number of Passenger and Freight by Domestic Cargo</i>	153
VIII.	HOTEL AND TOURISM	
	<i>TECHNICAL NOTES</i>	155
8.1.1	<i>Room Occupancy Rate of Classified Hotels in Indonesia</i>	156
8.1.2	<i>Room Occupancy Rate of Non-Classified Hotels</i>	157

8.2.1	Rata rata Lama Menginap Tamu Asing dan Tamu Dalam Negeri pada Hotel Berbintang di Indonesia	158
8.2.2	Rata rata Lama Menginap Tamu Asing dan Tamu Dalam Negeri pada Hotel Tidak Berbintang	159
8.3	Rata rata Lama Menginap Tamu Asing pada Hotel Berbintang di Indonesia	160
8.4	Jumlah Wisatawan Asing yang Datang Melalui 20 Pintu Masuk Utama	161 - 162

IX. PENDAPATAN NASIONAL

9.1	Produk Domestik Bruto Triwulanan Atas Dasar Harga Berlaku Menurut Lapangan Usaha	163 - 171
9.2	Produk Domestik Bruto Triwulanan Atas Dasar Harga Konstan 2010 Menurut Lapangan Usaha	172 - 180
9.3	Produk Domestik Bruto Triwulanan Atas Dasar Harga Berlaku Menurut Pengeluaran	181 - 183
9.4	Produk Domestik Bruto Triwulanan Atas Dasar Harga Konstan 2010 Menurut Pengeluaran	184 - 186

8.2.1	<i>Average Length of Stay of Foreign and Domestic Guest at Classified Hotels in Indonesia</i>	<i>158</i>
8.2.2	<i>Average Length of Stay of Foreign and Domestic Guests at Non-Classified Hotels</i>	<i>159</i>
8.3	<i>Average Length of Stay of Foreign Guests at Classified Hotels in Indonesia</i>	<i>160</i>
8.4	<i>Number of Foreign Tourist Arrivals Through 20 MainPort of Entry</i>	<i>161 - 162</i>

IX. NATIONAL INCOME

9.1	<i>Quarterly Gross Domestic Product At Current MarketPrices By Industrial Origin</i>	<i>163 - 171</i>
9.2	<i>Quarterly Gross Domestic Product At 2010 Constant Market Prices By Industrial Origin</i>	<i>172 - 180</i>
9.3	<i>Quarterly Gross Domestic Product At Current MarketPrices By Type of Expenditure</i>	<i>181 - 183</i>
9.4	<i>Quarterly Gross Domestic Product At 2010 Constant Market Prices By Type of Expenditure</i>	<i>184 - 186</i>

PENJELASAN**EXPLANATION****TANDA :**

- ... Data belum tersedia
- Data tidak tersedia
- 0 Data dapat diabaikan
- , Tanda desimal
- x) Angka sementara
- xx) Angka sangat sementara
- xxx) Angka sangat-sangat sementara
- r) Angka diperbaiki
- e) Angka perkiraan

SATUAN :

- Bal = 1250 m = 180 kg
- Barel = 158,99 liter
- $$= \frac{1}{6,2898} \text{ m}^3$$
- Bata = 500 gram
- Batang (untuk sabun : 400 gram)
- Botol = 700 cc
- Buah
- Bungkus
- Butir
- Helai
- Kilogram (kg)
- Lembar
- Liter = 0,80 kg (untuk beras)
- Long ton = 1016,05 kg
- Lusin
- $$\text{mcf} = \frac{1}{35,3} \text{ m}^3$$
- Meter (m)
- Metrik ton = 0,98421 long ton = 1000 kg
- Ounce (oz) = 28,31 gr
- Pasang
- Pound (lb) = 0,454 kg
- Set
- Ton = 1000 kg
- Zak = 40 kg; 50 kg (untuk semen)

LAIN LAIN :

- FOB = Harga untuk Ekspor
- CIF = Harga untuk Impor

SYMBOLS :

- ... *Data not yet available*
- *Data not available*
- 0 *Data negligible*
- . *Decimal point*
- x) *Preliminary figures*
- xx) *Very preliminary figures*
- xxx) *Extremely preliminary figures*
- r) *Revised figures*
- e) *Estimated figures*

UNIT :

- Bales = 1250 m = 180 kg*
- Barrel = 158.99 litre*
- $$= \frac{1}{6.2898} \text{ m}^3$$
- Briquette = 500 gram*
- Piece (= bar for soap : 400 gram)*
- Bottle = 700 cc*
- Piece*
- Pack*
- Piece*
- Sheet*
- Kilogram (kg)*
- Sheet*
- Litre = 0.80 kg (for rice)*
- Long ton = 1016.05 kg*
- Dozen*
- $$\text{mcf} = \frac{1}{35.3} \text{ m}^3$$
- Metre (m)*
- Metric ton = 0.98421 long ton = 1000 kg*
- Ounce (oz) = 28.31 gr*
- Pair*
- Pound (lb) = 0.454 kg*
- Set*
- Ton = 1000 kg*
- Sack = 40; 50 kg (for Cement)*

OTHERS :

- Export Prices = FOB*
- Import Prices = CIF*

Anggaran Pendapatan dan Belanja Negara

State Budget

2019

Sumber Pendapatan Negara

Sources of Government Revenues

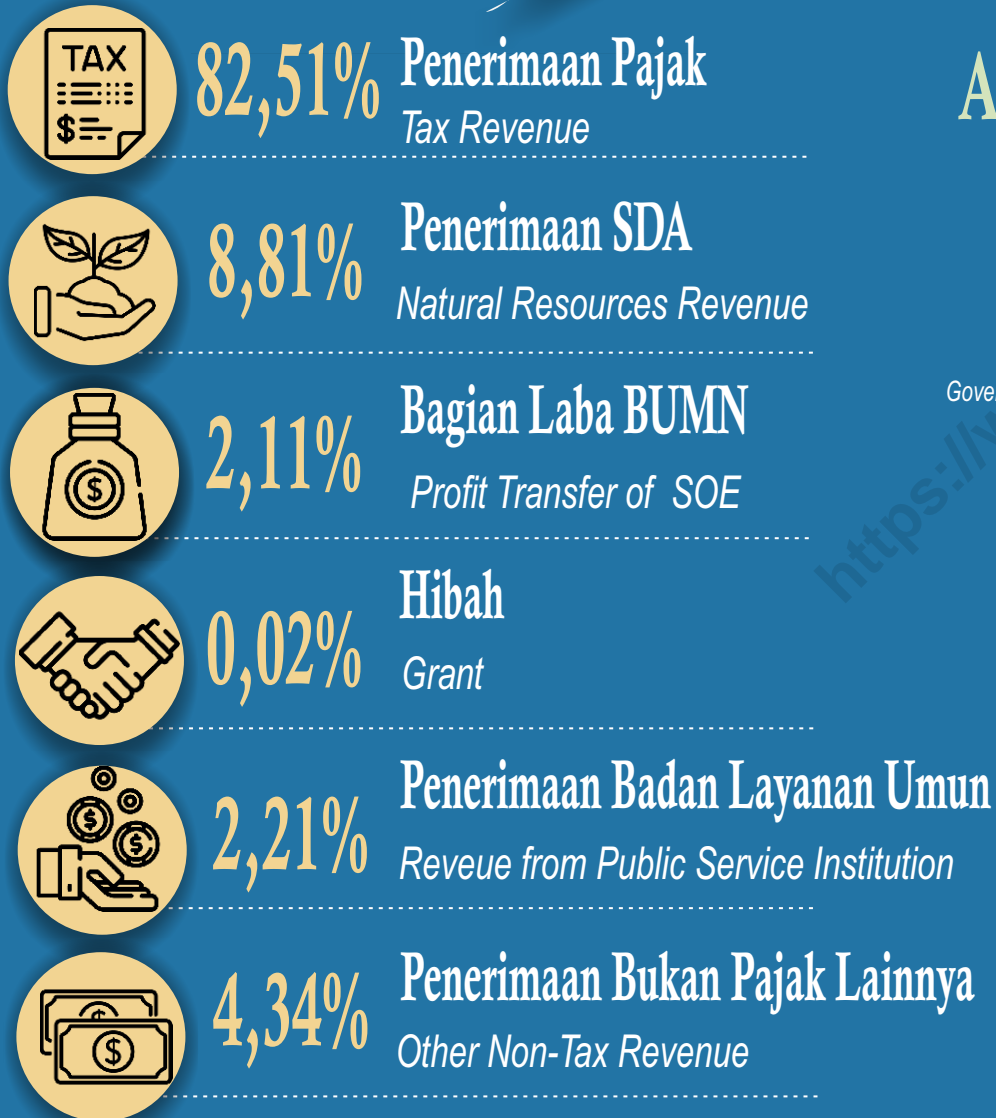

Alokasi Realisasi Pengeluaran Negara

Allocation of Realization of State Expenditure

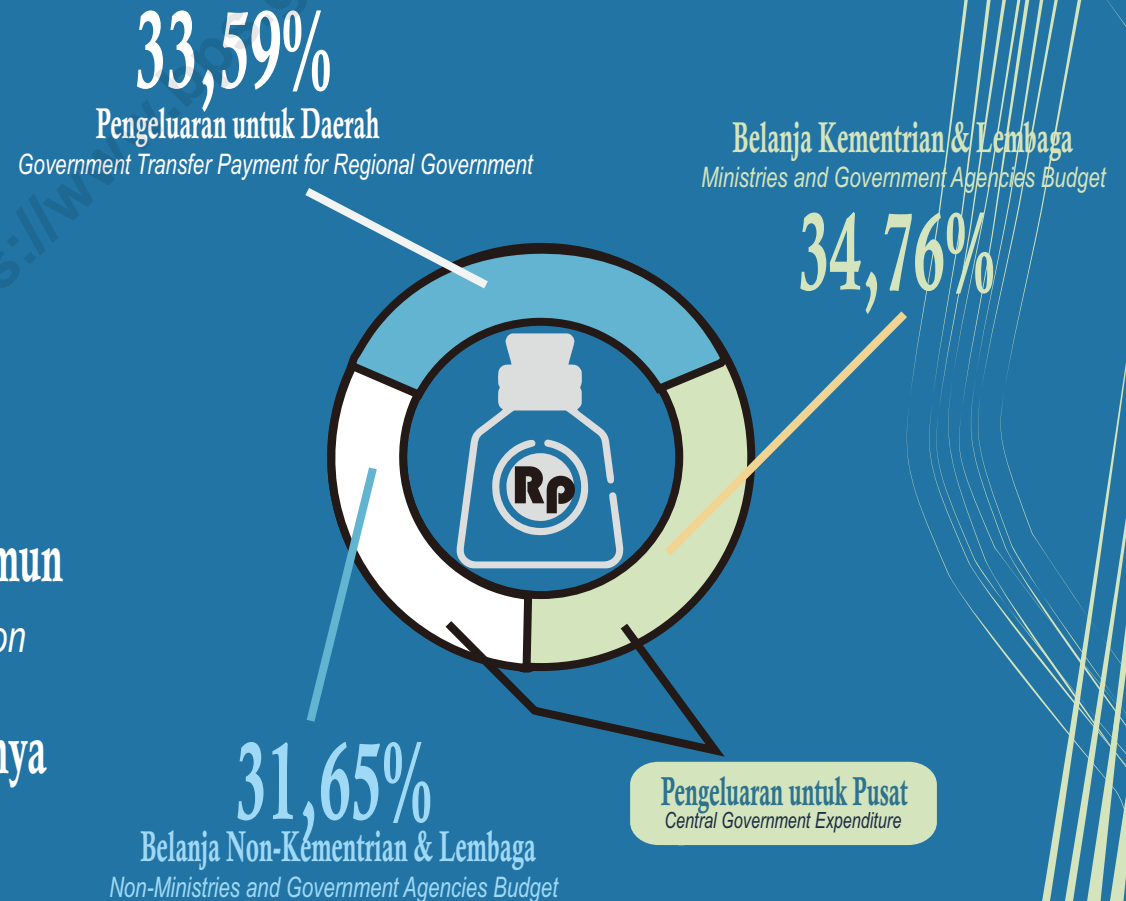

ULASAN SINGKAT INDIKATOR EKONOMI, FEBRUARI 2019

Pada Februari 2019 terjadi deflasi sebesar 0,08 persen. Sementara itu pada Februari 2018 terjadi inflasi sebesar 0,17 persen. Pada bulan ini sebagian besar kelompok mengalami inflasi. Kelompok yang mengalami inflasi antara lain Kelompok Kesehatan (0,36 persen), Kelompok Makanan Jadi, Minuman, Rokok Dan Tembakau (0,31 persen), Kelompok Sandang (0,27 persen), Kelompok Perumahan, Air, Listrik, Gas Dan Bahan Bakar (0,25 persen), Kelompok Pendidikan, Rekreasi, Dan Olahraga (0,11 persen), Kelompok Transportasi, Komunikasi & Jasa Keuangan (0,05 persen). Sedangkan kelompok yang mengalami deflasi adalah Kelompok Bahan Makanan (1,11 persen).

Indeks Nilai Tukar Petani (NTP) sebagai perbandingan antara Indeks Harga yang Diterima Petani dengan Indeks Harga yang Dibayar Petani. Mulai Desember 2013, NTP menggunakan Tahun Dasar 2012=100. Pada Februari 2019, dari 33 provinsi yang disurvei tercatat sebanyak 14 provinsi memiliki NTP di atas angka 100, sedangkan 19 provinsi memiliki NTP di bawah angka 100. NTP tertinggi tercatat di Provinsi Jawa Barat dengan nilai NTP sebesar 111,4 sedangkan NTP terendah berada di Provinsi Kep.Bangka Belitung dengan NTP sebesar 84,1.

Pada Triwulan IV tahun 2018 ada 5 435 proyek Penanaman Modal Dalam Negeri (PMDN) yang telah direalisasikan dengan nilai investasi Rp 86,93 triliun. Investasi PMDN tersebut sebagian besar terserap pada Sektor Perindustrian (23,48 persen) diikuti oleh Sektor Konstruksi serta Sektor Transpor, Pergudangan dan Komunikasi masing-masing mampu menyerap sebesar 21,28 persen dan 16,46 persen. Sementara itu pada periode yang sama, proyek Penanaman Modal Asing (PMA) yang direalisasikan berjumlah 10 925 proyek dengan nilai investasi

ECONOMIC INDICATOR HIGHLIGHTS, FEBRUARY 2019

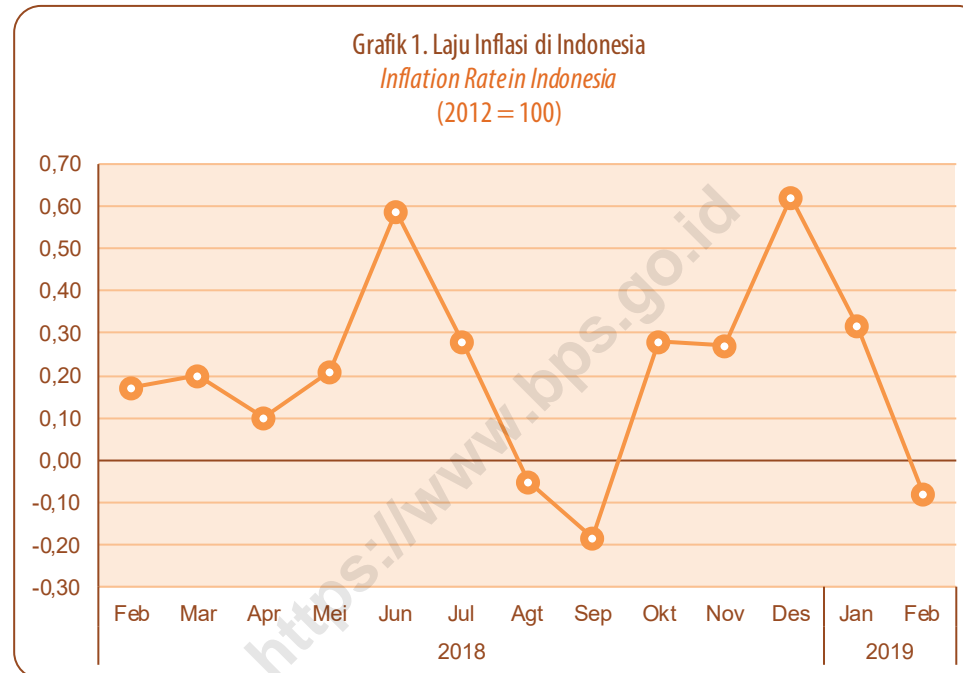

In February 2019 it was recorded deflation of 0.08 percent. Meanwhile in February 2018, inflation was recorded at 0.17 percent. In this month most of group experienced inflation. Health Groups (0.36 percent), Prepared Food, Beverage, Cigarette And Tobacco Groups (0.31 percent), Clothing Groups (0.27 percent), Housing, Water, Electricity, Gas And Fuel Groups (0.25 percent), Education, Recreation And Sports Groups (0.11 percent), Transportation, Communication & Financial Services Group (0.05 percent). The deflationary group was Foodstuff Groups (1.11 percent).

The Farmers' Terms of Trade (FTT) index, is the comparison between the index of Producer Prices Received by Farmers to the index of Consumer Prices Paid by Farmers. Since December 2013, FTT index using base year 2012=100. In February 2019, among 33 provinces, 14 provinces have FTT index beyond 100, while 19 provinces with the FTT index below 100. The highest FTT Index recorded at Jawa Barat (111,4), meanwhile the lowest FTT Index recorded at Kep. Bangka Belitung (84,1).

In fourth Quarter 2018 there were 5,435 Domestic Investment Projects (DIP) realizations with an investment value of Rp 86.93 trillion. This investment was dominated by the Manufacturing Sector (23.48 percent), than followed by Construction Sector (21.28 percent) and Transport, Storages and Communication Sector (16.46 percent). Meanwhile, in the same periode Foreign Investment Projects (FIP) realizations were 10,925 projects with an investment value of 7.39 billion US\$. This investment totally dominated by the

7,39 miliar US dolar. Jika dilihat secara sektoral, PMA tersebut didominasi oleh Sektor Perindustrian (32,59 persen), kemudian diikuti oleh Sektor Listrik, Gas dan Air serta Sektor Transpor, Pergudangan dan Komunikasi masing-masing mempunyai kontribusi sebesar 19,04 persen dan 14,40 persen.

Manufacturing Sector (32.59 percent), then followed by Electricity, Gas and Water Sector at 19.04 percent and Transport, Storages and Communication Sector at 14.40 percent.

Uang yang beredar pada bulan Februari 2019 mencapai Rp 1.387,01 triliun dengan komposisi 41 persen uang kartal dan 59 persen uang giral. Jumlah tersebut mengalami kenaikan sebesar 0,69 persen dibanding jumlah uang beredar pada bulan sebelumnya. Uang kartal mengalami penurunan sebesar 1,66 persen dan uang giral naik sebesar 2,39 persen. Sementara jika dibandingkan Februari 2018, jumlah uang yang beredar mengalami kenaikan sebesar 2,65 persen, kenaikan sebesar 7,51 persen pada uang kartal dan penurunan sebesar 0,51 persen pada uang giral.

Indeks Produksi Bulanan Industri Besar dan Sedang pada Desember 2018 diperkirakan turun 0,87 persen dari indeks bulan sebelumnya menjadi 145,14. Jika dibanding Indeks produksi pada Desember 2017, indeks tersebut naik 5,49 persen. Sementara Indeks Produksi Industri Besar dan Sedang pada Triwulan IV-2018 diperkirakan naik 0,90 persen dibanding triwulan sebelumnya. Hal ini disebabkan oleh meningkatnya kinerja sebagian besar subsektor, terutama Industri Alat Angkutan Lainnya (13,58 persen), Jasa Reparasi dan Pemasangan Mesin dan Peralatan (13,57 persen) dan Industri Kendaraan Bermotor, Trailer dan Semi Trailer (12,81 persen). Di samping itu ada beberapa subsektor yang mengalami penurunan kinerja, terutama Industri Pakaian Jadi (-0,85 persen) dan Industri Peralatan Listrik (-0,85 persen).

Grafik 2. Perkembangan Uang Beredar Indonesia
Trend of Indonesian Money Supply
(000 000 000 Rupiah/Rupiahs)

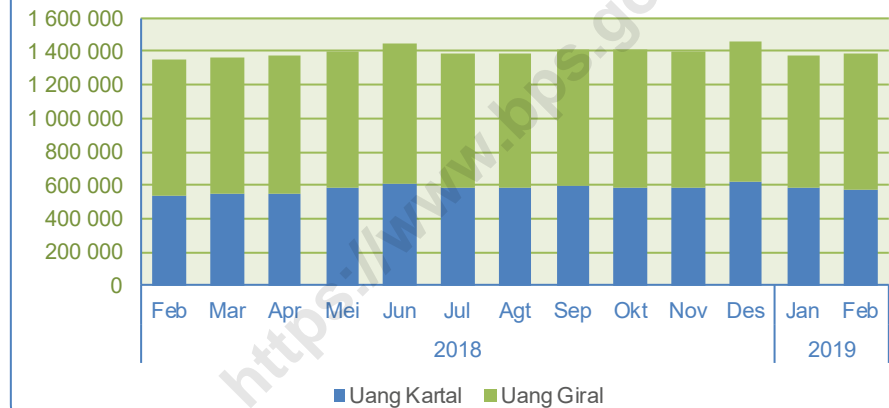

The money supply in February 2019 reached Rp 1,387.01 trillion, of which 41 percent was in currency outside banks and 59 percent in demand deposits. That amount increased by 0.69 percent compared with the total money supply in the previous month. Currency outside banks decreased by 1.66 percent and demand deposits outside banks increased by 2.39 percent. When compared to February 2018, the money supply experienced an increased 2.65 percent as a result of the increased of currency outside banks 7.51 percent, and demand deposits decreased 0.51 percent.

The monthly Production Index of Large and Medium Manufacturing Industry in December 2018 was estimated to have decreased by 0.87 percent from the previous month to 145.14. Meanwhile, this index increased by 5.49 percent compared to the monthly production index in December 2017. While, quarterly Production Index of Large and Medium Manufacturing Industry in fourth quarter 2018 was estimated increased by 0.90 percent compared with the previous quarter. This was caused by the increased in the efficiency of some subsectors, especially Manufacture of other transport equipment (13.58 percent), Repair and installation of machinery and equipments (13.57 percent) and Manufacture of motor vehicles, trailers and semi-trailers (12.81 percent). In addition, there are several sub-sectors experienced a decrease in performance, especially Manufacture of wearing apparels (-0.85 percent) and Manufacture of electrical equipment (-0.85 percent).

Ekspor termasuk migas dan tanpa migas Februari 2019 masing-masing bernilai 12,56 miliar US dolar dan 11,45 miliar US dolar, sedangkan impor masing-masing bernilai 12,23 miliar US dolar dan 10,64 miliar US dolar (Grafik 3). Dengan demikian neraca perdagangan luar negeri Februari 2019 termasuk migas mengalami surplus 0,33 miliar US dolar, dan tanpa migas mengalami surplus 0,80 miliar US dolar. Dibanding nilai ekspor Februari 2018, nilai ekspor dengan migas turun 11,16 persen. Sedangkan ekspor tanpa migas yang mengalami penurunan sekitar 10,17 persen. Berdasarkan negara tujuan, negara utama tujuan ekspor non migas pada Februari 2019 adalah Tiongkok (1,54 miliar US dolar), USA (1,27 miliar US dolar), dan Jepang (1,03 miliar US dolar). Sementara itu nilai impor termasuk migas pada Februari 2019 turun sekitar 13,81 persen dan impor tanpa migas turun sekitar 10,95 persen dibanding Februari 2018. Impor Februari 2019 masih didominasi oleh impor bahan baku senilai 9,03 miliar US dolar yang turun sekitar 14,86 persen dibanding impor barang yang sama pada Februari 2018 senilai 10,60 miliar US dolar.

Wisatawan mancanegara (wisman) yang datang melalui 20 pintu masuk utama pada Februari 2019 berjumlah 967.640 orang. Jumlah ini mengalami peningkatan dari wisman yang masuk pada bulan sebelumnya yang berjumlah 939.348 orang (Grafik 4). Peningkatan jumlah wisman terjadi di 15 pintu masuk utama. Sementara itu, jika dibandingkan dengan seluruh jumlah wisman yang masuk pada Februari 2019 dibanding Februari 2018, terjadi peningkatan sekitar 5,81 persen.

Grafik 3. Perkembangan Ekspor dan Impor Indonesia
Trend of Indonesian Exports and Imports
(000 000 US \$)

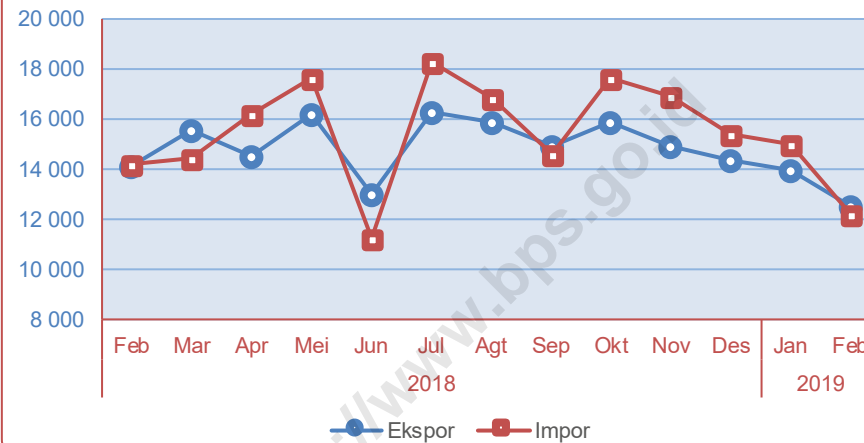

Export in February 2019, including and excluding petroleum and gas was recorded 12.56 billion US dollars and 11.45 billion US dollars respectively, while the respective import figures were 12.23 billion US dollars and 10.64 billion US dollars (Chart 3). Therefore, the Balance of trade for February 2019 including petroleum and gas experienced a surplus 0.33 billion US dollars, where as the value without petroleum and gas was surplus of 0.80 billion US dollars. Compared with the value of exports in February 2018, the value of these exports with petroleum and gas decreased by 11.16 percent. And exports without petroleum and gas decreased by 10.17 percent. The main countries of export without petroleum and gas destination in February 2019 were China (1.54 billion US dollars), U.S.A (1.27 billion US dollars), and Japan (1.03 billion US dollars). Meanwhile, the value of imports including petroleum and gas in February 2019 decreased 13.81 percent, and without petroleum and gas it decreased 10.95 percent compared with the value import in February 2018. Imports in February 2019 were still dominated by raw materials at 9.03 billion US dollars, which decreased by 14.86 percent compared with the import of the same goods in February 2018, which was 10.60 billion US dollars.

International tourists arrived via 20 main entry ports in February 2019 were 967,640 people. This total increased from the total entering during the previous month, which was 939,348 people (Chart 4). The increase in international tourists who entered in that month compared with the previous month occurred at 15 main ports of entry. While, compared with the total entering international tourists in February 2019 compare with February 2018, this total tourists increased by 5.81 percent.

Tingkat Penghunian Kamar (TPK) pada hotel berbintang di seluruh provinsi pada Februari 2019 naik di 23 provinsi dibandingkan bulan sebelumnya. TPK pada bulan tersebut berkisar antara 30,2-68,3 persen dengan TPK tertinggi tercatat di Bengkulu. Dalam bulan yang sama, rata-rata lama menginap tamu asing pada hotel berbintang berkisar antara 1,1-4,2 hari dengan lama menginap tertinggi di Sumatera Selatan.

Produk Domestik Bruto (PDB) triwulan IV-2018 atas dasar harga konstan 2010 mencapai Rp 2 638,89 triliun. PDB tersebut naik 5,18 persen dibanding PDB atas dasar harga konstan 2010 pada triwulan yang sama tahun 2017 (y to y), dan secara q to q turun 1,69 persen. Secara q to q sektor Administrasi Pemerintahan, Pertahanan dan Jaminan Sosial Wajib merupakan Sektor dengan pertumbuhan tertinggi pada triwulan IV-2018, yaitu sebesar 12,47 persen, yang kedua adalah Sektor Jasa Pendidikan sebesar 11,45 persen. Sementara itu, PDB atas dasar harga berlaku triwulan IV-2018 mencapai Rp.3 798,68 triliun dengan sektor Industri Pengolahan sebagai penyumbang PDB terbesar (19,82 persen), yang diikuti oleh Sektor Perdagangan Besar dan Eceran; Reparasi Mobil dan Sepeda Motor (13,00 persen) dan Sektor Konstruksi (11,11 persen). Dari sisi pengeluaran, PDB triwulan IV-2018 tersebut utamanya masih didominasi oleh konsumsi rumah tangga dengan proporsi 56,01 persen, sedangkan untuk pembentukan modal tetap bruto dan ekspor barang dan jasa masing-masing sekitar 33,84 persen dan 21,13 persen. Bila dibandingkan dengan triwulan yang sama tahun 2017 atas dasar harga konstan 2010, konsumsi LNPRt naik 10,79 persen, pembentukan modal tetap bruto naik 6,01 dan konsumsi rumah tangga naik 5,08 persen.

Grafik 4. Jumlah Wisatawan Asing yang Datang Melalui 20 Pintu Masuk Utama
Number of Foreign Tourist Arrivals Through 20 main Ports of Entry
(orang/person)

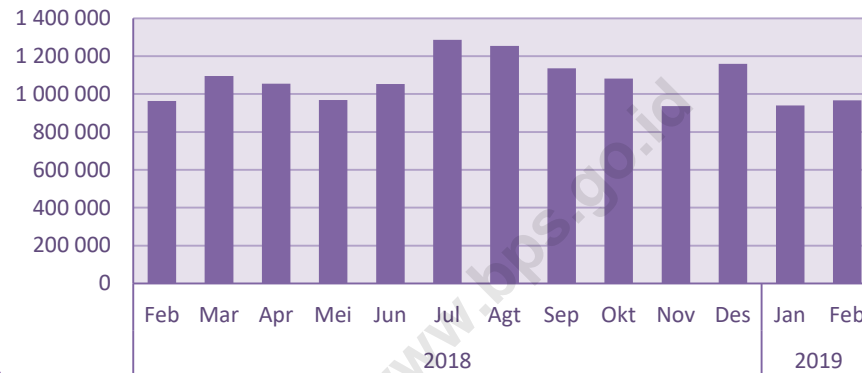

The Room Occupancy Rate (ROR) of star-classified hotels in all provinces in February 2019 increased in 23 provinces. The ROR in that month ranged between 30,2-68,3 percent, the highest ROR was in Bengkulu. In the same month, the average length of stay by foreign guests in star-classified hotels ranged between 1,1-4,2 days with the longest length of stay in Sumatera Selatan.

Gross Domestic Product (GDP) in fourth quarter 2018, at 2010 constant market prices, reached Rp 2,638.89 trillion. The GDP increased around 5.18 percent compared to GDP at 2010 constant market prices at the same quarter in 2017 (y to y), and by q to q decrease around -1.69 percent. By q to q sector with highest growth during fourth quarter 2018 was Administration, Defence and Compulsory Social Security Sector (12.47 percent) and second highest growth is Education Service Sector (11.45 percent). Meanwhile, at current market prices, the GDP in fourth quarter 2018 reached Rp 3,798.68 trillion with Manufacturing Industry Sector being the main contributor (19.82 percent) followed by Wholesale and Retail Trade; Cars and Motorcycles Repairs Sector (13.00 percent) and Construction Sector (11.11 percent). In terms of expenditure, GDP at fourth quarter 2018 was mainly dominated by Household Consumption Expenditure accounting for a proportion of 56.01 percent, while for Gross Domestic Fixed Capital Formation Expenditure and Export of Goods and Services Expenditure were around 33.84 percent and 21.13 percent. However, compared to conditions at the same quarter in 2017, at 2010 constant market prices, NPISHs Consumption Expenditure increased by 10.79 percent, Gross Domestic Fixed Capital Formation Expenditure increased 6.01 and Household Consumption Expenditure increased by 5.08 percent.

**INDEKS HARGA
PRICE INDICES**

PENJELASAN TEKNIS

1. Mulai bulan Januari 2014, Indeks Harga Konsumen (IHK) mencakup sekitar 225-462 komoditas dihitung berdasarkan pola konsumsi hasil Survei Biaya Hidup (SBH) di 82 kota tahun 2012.
2. Sedangkan IHK dan laju inflasi sebelum bulan Januari 2014 masih mencakup 284-441 komoditas dengan menggunakan pola konsumsi hasil SBH di 66 ibukota provinsi tahun 2007.
3. IHK gabungan 82 kota merupakan hasil penghitungan dari gabungan indeks masing-masing kota yang ditimbang dengan banyaknya rumah tangga di kota bersangkutan.

4. Dalam penyajian IHK pada metode baru jenis barang/jasa tersebut dikelompokkan menjadi 7 kelompok yaitu

<ul style="list-style-type: none"> - Bahan makanan - Makanan jadi, minuman, rokok dan tembakau - Perumahan - Sandang 	<ul style="list-style-type: none"> - Kesehatan - Pendidikan, rekreasi dan olahraga - Transpor dan komunikasi
--	---

5. a. Persentase (%) perubahan IHK (Laju inflasi/Deflasi) bulanan diperoleh dari :

$$\frac{I_n - I_{n-1}}{I_{n-1}} \times 100$$

dimana : I_n = Indeks bulan n
 I_{n-1} = Indeks bulan n-1

- b. Persentase (%) perubahan IHK dalam satu tahun dihitung dengan menggunakan metode point to point.

6. IHK dihitung menggunakan formula Laspeyres yang dikembangkan, yaitu:

$$I_n = \frac{\sum \frac{P_n}{P_{n-1}} P_{n-1} Q_o}{\sum P_o Q_o} \times 100$$

dimana :

- I_n = Indeks bulan n (bulan penelitian)
- P_n = Harga pada bulan ke n (bulan penelitian)
- P_{n-1} = Harga pada bulan ke n-1 (bulan sebelumnya)
- $P_{n-1} Q_o$ = Nilai konsumsi bulan n-1 (bulan sebelumnya)
- $P_o Q_o$ = Nilai Konsumsi Tahun Dasar

TECHNICAL NOTES

1. Since January 2014, the calculation of the Consumer Price Index (CPI) has been based on a consumption pattern obtained from the 2012 Cost of Living Survey (CLS) in 82 cities, covering 225-462 commodities.

2. Before January 2014, the calculation of the CPI and inflation rate covered 284-441 commodities, and was based on a consumption pattern obtained from the 2007 CLS in 66 provincial capital cities.

3. The CPI of Indonesia is a weighted composite index of the calculated CPI's in 82 cities, using the total number of households in each city as the weighting factor.

4. In the new method of CPI, commodities divided into 7 groups as follows :

<ul style="list-style-type: none"> - Foodstuff - Prepared food, beverage, cigarette & tobacco - Housing - Clothing 	<ul style="list-style-type: none"> - Health - Education, recreation & sports - Transportation & Communication
--	--

5. a. The percentage change of the monthly CPI (Inflation rate) is obtained from :

$$\frac{I_n - I_{n-1}}{I_{n-1}} \times 100$$

where : I_n = Index in month n
 I_{n-1} = Index in month n-1

- b. The percentage change of yearly CPI is calculate using point to point method.

6. The CPI are calculated using a modified Laspeyres formula :

$$I_n = \frac{\sum \frac{P_n}{P_{n-1}} P_{n-1} Q_o}{\sum P_o Q_o} \times 100$$

where :

- I_n = Index n^{th} month (survey month)
- P_n = Price in n^{th} month (survey month)
- P_{n-1} = Price in $(n-1)^{th}$ month
- $P_{n-1} Q_o$ = Quantity in $(n-1)^{th}$ month
- $P_o Q_o$ = Quantity in the base year

**INDEKS HARGA
PRICE INDICES**

2

7. Harga Gabah di tingkat Penggilingan adalah harga gabah di tingkat petani ditambah dengan besarnya biaya ke penggilingan terdekat. Data harga gabah dikumpulkan setiap bulan dan disajikan berdasarkan tiga kelompok kualitas yaitu:
 - a. Gabah Kering Panen (GKP) yaitu gabah yang mengandung kadar air maksimum sebesar 25,0 persen dan hampa/kotoran maksimum 10,0 persen.
 - b. Gabah Kering Giling (GKG) yaitu gabah yang mengandung kadar air maksimum sebesar 14,0 persen dan hampa/kotoran maksimum 3,0 persen.
 - c. Gabah Kualitas Rendah yaitu gabah yang mengandung kadar air lebih dari 25,0 persen dan hampa/kotoran lebih dari 10,0 persen
 8. Indeks Harga Produsen (IHP) dihitung berdasarkan survei harga produsen yang dikumpulkan oleh BPS setiap bulan. Pemilihan responden dilakukan secara purposive.
 9. Penghitungan IHP menggunakan tahun dasar 2010 (2010=100) yang mencakup sektor pertanian, pertambangan dan penggalian, industri pengolahan dan jasa-jasa. IHP dihitung menggunakan Formula Laspeyres yang dikembangkan. Pengelompokan dalam IHP didasarkan pada Klasifikasi Baku Lapangan Usaha Indonesia (KBLI) dan Klasifikasi Baku Komoditi Indonesia (KBKI). IHP disajikan triwulanan pada tingkat nasional dalam bentuk indeks umum, indeks sektor, dan indeks subsektor.
 10. Indeks harga yang diterima petani sumbernya adalah dari hasil survei harga produsen/farmgate yang dilaksanakan setiap bulan dengan memakai daftar HP2.1 dan HP2.2.
 11. Sejak Desember 2013, Indeks Harga yang diterima dan dibayar petani serta nilai tukarnya menggunakan tahun dasar 2012, sedangkan sebelum Desember 2013, menggunakan tahun dasar 2007
 12. Indeks harga yang diterima petani (IT) dan indeks yang dibayar petani (IB) dihitung menggunakan formula Laspeyres yang dikembangkan.
 13. Nilai tukar petani adalah merupakan ratio antara Indeks Harga yang diterima (IT) dengan yang dibayar petani (IB) yang dinyatakan dalam persentase.
7. *Paddy Price at Huller Level is paddy price at farmer level plus cost charges to the nearest huller. Paddy prices are collected monthly and presented by three qualities group of:*
 - a. *Dried Unhusked Grain – GKG; water content \leq 14,00% and hollow/dirt content \leq 3,00%*
 - b. *Dried Harvested Grain – GKP; water content (14,01% - 25,00%) and hollow dirt content (3,01% - 10,00%)*
 - c. *Low Quality Grain; water content > 25,00% and hollow/dirt content > 10,00%*
 8. *The Producer Price Index (PPIs) is calculated based on producer price survey which is collected monthly by BPS. The respondents are selected purposively.*
 9. *The calculation of PPIs used the year 2010 as the base year (2010=100) covering agriculture, mining and quarrying, manufacturing, and services industry. The PPI are calculated using a modified Laspeyres formula. The grouping in PPIs is based on Indonesia Standard Industry Classification of all Economic Activities (ISIC) and Central Product Classification (CPC). The PPI is presented quarterly on national level in general index, sector index, and sub-sector index.*
 10. *The indices of prices received by farmers are calculated from the producer/farmgate price survey conducted every month using the HP2.1 and HP2.2 forms.*
 11. *Since December 2013, 2012 has been used as the base year for calculating the indices of prices received, the prices paid by farmers, and the farmers' terms of trade, prior to December 2013 using 2007 as base year.*
 12. *A modified Laspeyres formula has been used to calculate the index of prices received by farmers (IT) and the index of prices paid by farmers (IB).*
 13. *The terms of trade for farmers is computed as the ratio of the index of prices received by farmers (IT) and the index of prices paid by farmers (IB) multiplied by 100 %.*

**INDEKS HARGA
PRICE INDICES**

16. Indeks Harga Perdagangan Besar (IHPB) dihitung menggunakan formula Laspeyres yang dikembangkan.
 17. Indeks Umum Harga Perdagangan Besar dikelompokkan atas 5 sektor yaitu : Pertanian, Pertambangan dan Penggalian, Industri, Impor dan Ekspor. Masing-masing sektor terdiri dari sub sektor. Jumlah komoditas dari setiap sub sektor dinyatakan dengan jumlah keseluruhannya 315 komoditas.
 18. Indeks Harga Perdagangan Besar (IHPB) bahan bangunan/konstruksi didasarkan atas perubahan harga 25 kelompok barang tertentu.
 19. Penghitungan IHPB masing-masing jenis bahan bangunan serta indeks umumnya menggunakan perubahan harga dari sejumlah kelompok barang yang dinyatakan dengan angka dalam kurung.
 20. Kurs Valuta Asing dikumpulkan setiap hari Selasa dan Kamis dari tempat penukaran mata uang terpilih.
 21. Harga emas juga dikumpulkan setiap hari Selasa dan Kamis dari toko penjual emas terpilih. Harga emas yang dicatat adalah harga emas perhiasan tanpa ongkos pembuatan.
 22. Perdagangan saham :
 - a. Saham yang diperdagangkan adalah saham yang terdaftar pada Badan Pelaksana Pasar Modal (Bapepam) dan tercatat pada Bursa Efek Indonesia, dikurangi dengan jumlah saham masing-masing perusahaan yang dijadikan jaminan untuk menerbitkan sertifikat PT. Danareksa.
 - b. Volume perdagangan saham adalah jumlah transaksi saham yang terjadi setiap hari bursa di Bursa Efek Indonesia.
 - c. Rata-rata perdagangan saham adalah jumlah saham di perdagangkan dibagi dengan hari bursa (Senin s/d Jum'at kecuali hari libur).
16. *A modified Laspeyres formula has been used to calculate The Wholesale Price Index (WPI)*
 17. *The Wholesale Price Index (WPI) is disaggregated into five sectors: Agriculture, Manufacturing, Mining, and Quarrying, Imports, and Exports, where each sector consists of subsectors. The number of commodities in each sector is presented in brackets. The total number of commodities is 315.*
 18. *The Wholesale Price Index for Construction materials is based on price changes of 25 groups of selected goods.*
 19. *The WPI, for each type of Construction materials and the general index are calculated based on price changes of several groups of goods indicated by the number in bracket.*
 20. *Foreign exchange rate data are collected every Tuesday and Thursday from selected money changers.*
 21. *Gold price data are collected every Tuesday and Thursday from selected gold traders. The price of gold recorded is the price of golden ornament excluding the cost of production.*
 22. *Share Trade :*
 - a. *Shares traded are registered shares at the Capital Market Supervisory Agency (Bapepam) and recorded at Indonesian stock exchange, excluding shares withhold as guarantee for the issuance of PT.Danareksa Certificates.*
 - b. *The volume of shares trade is the volume of daily transaction at the Indonesian stock exchange.*
 - c. *The average volume of shares trade is the total number of shares traded divided by the number of transaction days (Monday through Friday except holiday).*

**INDEKS HARGA
PRICE INDICES**

**TABEL: 1.1
TABLE:**

**INDEKS HARGA KONSUMEN GABUNGAN 82 KOTA DI INDONESIA
COMPOSITE CONSUMER PRICE INDICES OF 82 CITIES IN INDONESIA
(2012 = 100) ¹⁾**

Tahun dan bulan <i>Year and month</i>	Bahan makanan <i>Foodstuff</i>	Makanan jadi, minuman, rokok dan tembakau <i>Prepared food, beverage, cigarette and tobacco</i>	Perumahan, air, listrik, gas dan bahan bakar <i>Housing, water, electricity, gas and fuel</i>	Sandang <i>Clothing</i>	Kesehatan <i>Health</i>	Pendidikan, rekreasi dan olahraga <i>Education, recreation and sport</i>	Transpor, komunikasi dan jasa keuangan <i>Transportation, communication and financial services</i>	Indeks umum <i>General index</i>
[1]	[2]	[3]	[4]	[5]	[6]	[7]	[8]	[9]
2016 Februari/February	135,14	127,91	119,50	111,14	117,63	114,99	123,74	123,51
Maret/March	136,07	128,37	119,42	111,75	117,98	115,02	123,47	123,75
April/April	134,79	128,82	119,26	112,00	118,35	115,05	121,50	123,19
Mei/May	135,19	129,57	119,28	112,49	118,67	115,08	121,76	123,48
Juni/June	137,38	130,32	119,46	113,28	119,07	115,12	122,53	124,29
Juli/July	138,92	131,03	119,75	113,78	119,51	115,71	124,03	125,15
Agustus/August	137,98	131,57	120,24	114,24	119,98	117,07	122,76	125,13
September/September	137,88	132,02	120,59	114,39	120,38	117,68	122,99	125,41
Oktober/October	137,59	132,34	121,26	114,04	120,73	117,80	122,95	125,59
November/November	139,88	132,67	121,46	114,03	121,09	117,82	123,04	126,18
Desember/December	140,58	133,27	121,68	113,50	121,48	117,88	124,42	126,71
2017 Januari/January	141,51	133,89	123,01	113,87	122,09	118,02	127,35	127,94
Februari/February	141,07	134,41	123,93	114,46	122,41	118,12	127,54	128,24
Maret/March	140,14	134,82	124,30	114,67	122,67	118,22	127,37	128,22
April/April	138,56	134,98	125,45	115,23	122,77	118,26	127,72	128,33
Mei/May	139,75	135,49	125,89	115,50	123,23	118,30	128,01	128,83
Juni/June	140,72	136,02	126,84	116,40	123,65	118,38	129,64	129,72
Juli/July	141,01	136,80	126,92	116,47	123,84	119,11	129,54	130,00
Agustus/August	140,06	137,15	127,05	116,84	124,09	120,17	128,76	129,91
September/September	139,32	137,62	127,32	117,45	124,29	121,41	128,78	130,08
Oktober/October	138,69	138,01	127,55	117,66	124,55	121,60	128,61	130,09
November/November	139,20	138,32	127,71	117,80	124,89	121,72	128,72	130,35
Desember/December	142,35	138,74	127,93	117,95	125,11	121,81	129,68	131,28
2018 Januari/January	145,68	139,34	128,23	118,54	125,46	122,00	129,32	132,10
Februari/February	145,87	139,94	128,51	118,95	125,78	122,08	129,34	132,32
Maret/March	146,08	140,30	128,59	119,38	126,24	122,16	129,70	132,58
April/April	145,70	140,63	128,79	119,73	126,52	122,21	129,95	132,71
Mei/May	146,00	141,07	129,04	120,12	126,79	122,32	130,19	132,99
Juni/June	147,29	141,63	129,21	120,55	127,13	122,40	132,14	133,77
Juli/July	148,55	142,27	129,42	120,90	127,47	123,42	131,28	134,14
Agustus/August	146,92	142,77	129,74	120,82	127,72	124,69	131,08	134,07
September/September	144,54	143,18	130,01	121,15	128,24	125,36	131,02	133,83
Oktober/October	144,76	143,57	130,55	121,80	128,32	125,47	131,36	134,20
November/November	145,11	143,85	130,87	122,08	128,78	125,53	132,09	134,56
Desember/December	147,21	144,17	131,04	122,18	129,04	125,65	133,78	135,39
2019 Januari/January	148,57	144,56	131,41	122,75	129,39	125,95	133,56	135,83
Februari/February	146,92	145,01	131,74	123,08	129,85	126,09	133,63	135,72

**INDEKS HARGA
PRICE INDICES**
**TABEL: 1.2
TABLE:**
**INDEKS HARGA KONSUMEN GABUNGAN 82 KOTA DI INDONESIA DAN PERUBAHANNYA
COMPOSITE CONSUMER PRICE INDICES OF 82 CITIES IN INDONESIA AND THEIR CHANGES
(2012 = 100)**

Kelompok / Group	Februari 2019 February 2019		Persentase Perubahan / Percentage of Changes		
	Indeks/Index	Perubahan/ Change (%)	Tahun Kalender / Calendar Year		Tahun ke Tahun / Year on Year
			Feb 2018 thd Dec 2017 Feb 2018 to Dec 2017	Feb 2019 thd Dec 2018 Feb 2019 to Dec 2018	Feb 2019 thd Feb 2018 Feb 2019 to Feb 2018
[1]	[2]	[3]	[4]	[5]	[6]
INDEKS UMUM / GENERAL INDEX	135,72	-0,08	0,79	0,24	2,57
I. BAHAN MAKANAN / FOODSTUFF	146,92	-1,11	2,47	-0,20	0,72
A. Padi-padian, umbi-umbian dan hasilnya / <i>Cereals, roots, and their products</i>	138,82	0,40	6,71	1,38	-1,85
B. Daging dan hasil-hasilnya / <i>Meat and its products</i>	144,12	-2,18	0,95	-1,19	4,29
C. Ikan segar / <i>Fresh fish</i>	156,93	0,13	2,69	2,25	4,63
D. Ikan diawetkan / <i>Preserved fish</i>	160,74	0,34	1,69	0,70	4,12
E. Telur, susu dan hasil-hasilnya / <i>Eggs, milk and their products</i>	136,49	-1,59	-1,62	-0,99	3,79
F. Sayur-sayuran / <i>Vegetables</i>	170,32	-1,51	-0,94	-0,43	4,00
G. Kacang - kacang / <i>Beans and nuts</i>	133,34	-0,04	0,45	-0,16	-0,08
H. Buah - buahan / <i>Fruits</i>	159,72	-0,45	2,17	0,88	3,75
I. Bumbu - bumbu / <i>Spices</i>	166,49	-5,50	6,37	-5,38	-9,64
J. Lemak dan minyak / <i>Fats and oils</i>	117,27	-0,46	-0,53	-0,37	-2,06
K. Bahan makanan lainnya / <i>Other food items</i>	143,16	0,00	0,86	0,34	5,76
II. MAKANAN JADI, MINUMAN, ROKOK DAN TEMBAKAU PREPARED FOOD, BEVERAGE, CIGARETTE AND TOBACCO	145,01	0,31	0,86	0,58	3,62
A. Makanan jadi / <i>Prepared food</i>	142,93	0,34	0,83	0,53	3,12
B. Minuman yang tidak beralkohol / <i>Non-alcoholic beverages</i>	129,52	0,10	0,54	0,56	2,47
C. Tembakau dan minuman beralkohol / <i>Tobacco products and alcoholic beverages</i>	166,18	0,47	1,19	0,81	5,85
III. PERUMAHAN, AIR, LISTRIK, GAS DAN BAHAN BAKAR HOUSING, WATER, ELECTRICITY, GAS AND FUEL	131,74	0,25	0,45	0,53	2,51
A. Biaya tempat tinggal / <i>Cost of housing</i>	122,23	0,36	0,47	0,78	3,16
B. Bahan bakar, penerangan dan air / <i>Fuel, electricity and water</i>	161,91	0,06	0,04	0,07	0,42
C. Perlengkapan rumah tangga / <i>Household equipment</i>	125,84	0,22	0,60	0,59	4,03
D. Penyelenggaraan rumah tangga / <i>Household operation</i>	129,14	0,30	0,92	0,57	3,41

INDEKS HARGA
PRICE INDICES
TABEL: 1.2
TABLE:
INDEKS HARGA KONSUMEN GABUNGAN 82 KOTA DI INDONESIA DAN PERUBAHANNYA
COMPOSITE CONSUMER PRICE INDICES OF 82 CITIES IN INDONESIA AND THEIR CHANGES
(2012 = 100)

Lanjutan/Continuation

Kelompok / Group	Februari 2019 February 2019		Persentase Perubahan / Percentage of Changes		
	Indeks/Index	Perubahan/ Change (%)	Tahun Kalender / Calendar Year		Tahun ke Tahun / Year on Year
			Feb 2018 thd Des 2017 Feb 2018 to Dec 2017	Feb 2019 thd Des 2018 Feb 2019 to Dec 2018	Feb 2019 thd Feb 2018 Feb 2019 to Feb 2018
[1]	[2]	[3]	[4]	[5]	[6]
IV. SANDANG / CLOTHING	123,08	0,27	0,85	0,74	3,47
A. Sandang laki-laki / Men's clothing	125,09	0,44	0,38	0,91	3,79
B. Sandang wanita / Women's clothing	121,95	0,25	0,05	0,45	3,45
C. Sandang anak-anak / Children's clothing	121,83	0,13	0,47	0,35	3,46
D. Barang pribadi dan sandang lainnya / Personal effects	121,85	0,20	2,21	1,10	3,14
V. KESEHATAN / HEALTH	129,85	0,36	0,54	0,63	3,24
A. Jasa kesehatan / Health services	121,23	0,23	0,41	0,42	1,82
B. Obat-obatan / Medicines	126,08	0,25	0,72	0,61	3,66
C. Jasa perawatan jasmani / Personal care services	145,89	0,14	1,14	0,85	4,49
D. Perawatan jasmani dan kosmetika / Personal care and cosmetics	136,97	0,54	0,44	0,74	4,10
VI. PENDIDIKAN, REKREASI, DAN OLAHRAGA EDUCATION, RECREATION AND SPORTS	126,09	0,11	0,22	0,35	3,28
A. Pendidikan / Education	133,12	0,02	0,05	0,09	3,84
B. Kursus-kursus/pelatihan / Course and training	133,41	0,39	0,48	1,50	4,72
C. Perlengkapan/peralatan pendidikan / Educational equipment	119,08	0,25	0,68	0,73	3,45
D. Rekreasi / Recreation	115,67	0,22	0,28	0,48	1,85
E. Olahraga / Sports	120,03	0,26	0,64	0,79	3,30
VII. TRANSPORTASI, KOMUNIKASI & JASA KEUANGAN TRANSPORTATION, COMMUNICATION & FINANCIAL SERVICES	133,63	0,05	-0,26	-0,11	3,32
A. Transpor / Transportation	145,98	0,08	-0,53	-0,25	4,16
B. Komunikasi dan pengiriman / Communication and delivery services	105,79	-0,04	-0,08	-0,09	1,14
C. Sarana dan penunjang transpor / Transport equipment and support	143,23	0,22	0,95	0,46	2,86
D. Jasa keuangan / Financial services	118,64	0,01	0,00	0,03	0,08

INDEKS HARGA
PRICE INDICES

7

TABEL: 1.3 LAJU INFLASI 82 KOTA DI INDONESIA
TABLE: INFLATION RATE OF 82 CITIES IN INDONESIA
(2012 = 100)

Kota / Cities	2014	2015	2016	2017	2018	2018 ¹⁾	2019 ²⁾
[1]	[2]	[3]	[4]	[5]	[6]	[7]	[8]
1. Meulaboh	8,20	0,58	3,77	4,76	0,96	-0,39	0,20
2. Banda Aceh	7,83	1,27	3,13	4,86	1,93	-0,54	-0,11
3. Lhokseumawe	8,53	2,44	5,60	2,87	2,05	-0,21	-0,54
4. Sibolga	8,36	3,34	7,39	3,08	2,86	0,78	-0,73
5. Pematang Siantar	7,94	3,36	4,76	3,10	2,15	-0,04	-0,29
6. Medan	8,24	3,32	6,60	3,18	1,00	-0,25	-0,08
7. Padang Sidempuan	7,38	1,66	4,28	3,82	2,22	-0,31	0,01
8. Padang	11,90	0,85	5,02	2,11	2,55	0,34	-0,20
9. Bukittinggi	9,24	2,79	3,93	1,37	2,99	0,52	-0,87
10. Tembilahan	10,06	2,06	2,58	4,27	2,64	0,32	-0,18
11. Pekanbaru	8,53	2,71	4,19	4,07	2,54	0,32	-0,42
12. Dumai	8,53	2,63	3,98	4,85	1,85	0,12	-0,35
13. Bungo	8,99	1,29	3,11	4,25	2,46	0,12	0,08
14. Jambi	8,72	1,37	4,54	2,68	3,02	0,07	-0,80
15. Palembang	8,38	3,05	3,68	2,85	2,78	0,54	-0,11
16. Lubuklinggau	9,34	3,47	2,74	3,94	2,42	0,85	-0,14
17. Bengkulu	10,85	3,25	5,00	3,56	2,35	0,69	0,59
18. Bandar Lampung	8,36	4,65	2,75	3,14	2,92	1,48	-0,10
19. Metro	6,50	2,67	2,92	2,32	1,64	0,67	0,10
20. Tanjung Pandan	13,14	0,88	4,92	3,97	2,72	0,15	0,40
21. Pangkal Pinang	6,81	4,66	7,78	2,66	3,45	0,43	0,44
22. Batam	7,61	4,73	3,61	4,13	3,65	0,93	0,34
23. Tanjung Pinang	7,49	2,46	3,06	3,37	2,36	0,32	0,50

**INDEKS HARGA
PRICE INDICES**

8

**TABEL: 1.3 LAJU INFLASI 82 KOTA DI INDONESIA
TABLE: INFLATION RATE OF 82 CITIES IN INDONESIA
(2012 = 100)**

Lanjutan/Continuation

Kota / Cities	2014	2015	2016	2017	2018	2018 ¹⁾	2019 ²⁾
[1]	[2]	[3]	[4]	[5]	[6]	[7]	[8]
24. Jakarta	8,95	3,30	2,37	3,72	3,27	0,80	0,50
25. Bogor	6,83	2,70	3,60	4,59	3,69	1,02	-0,01
26. Sukabumi	8,38	2,20	2,57	4,10	2,95	1,01	0,18
27. Bandung	7,76	3,93	2,93	3,46	3,76	1,05	0,01
28. Cirebon	7,08	1,56	1,87	4,36	2,80	1,61	0,04
29. Bekasi	7,68	2,22	2,47	3,01	4,23	1,54	0,85
30. Depok	7,49	1,87	2,60	3,93	2,86	0,97	0,15
31. Tasikmalaya	8,09	3,53	2,75	3,88	2,30	1,21	0,30
32. Cilacap	8,19	2,63	2,77	4,41	3,21	1,71	0,07
33. Purwokerto	7,09	2,52	2,42	3,91	2,98	1,34	-0,10
34. Kudus	8,59	3,28	2,32	4,17	3,11	1,57	0,04
35. Surakarta	8,01	2,56	2,15	3,10	2,45	1,05	0,29
36. Semarang	8,53	2,56	2,32	3,64	2,76	1,18	-0,15
37. Tegal	7,40	3,95	2,71	4,03	3,08	1,21	-0,13
38. Yogyakarta	6,59	3,09	2,29	4,20	2,66	0,51	0,34
39. Jember	7,52	2,31	1,93	3,52	2,95	0,74	-0,01
40. Banyuwangi	6,59	2,15	1,91	3,17	2,04	0,86	0,31
41. Sumenep	8,04	2,62	2,19	3,40	2,82	0,72	-0,05
42. Kediri	7,49	1,71	1,30	3,44	1,97	0,40	0,06
43. Malang	8,14	3,32	2,62	3,75	2,98	0,86	0,11
44. Probolinggo	6,79	2,11	1,53	3,18	2,18	0,60	-0,02
45. Madiun	7,40	2,75	2,25	4,78	2,71	0,87	0,23
46. Surabaya	7,90	3,43	3,22	4,37	3,03	0,77	0,21

**INDEKS HARGA
PRICE INDICES**

9

**TABEL: 1.3 LAJU INFLASI 82 KOTA DI INDONESIA
TABLE: INFLATION RATE OF 82 CITIES IN INDONESIA
(2012 = 100)**

Lanjutan/Continuation

Kota / Cities	2014	2015	2016	2017	2018	2018 ¹⁾	2019 ²⁾
[1]	[2]	[3]	[4]	[5]	[6]	[7]	[8]
47. Tangerang	10,03	4,28	2,65	3,50	3,46	0,30	0,33
48. Cilegon	9,93	3,94	4,22	5,24	2,73	0,66	0,31
49. Serang	11,27	4,67	3,26	5,17	3,78	1,06	0,48
50. Singaraja	10,32	2,97	4,57	3,38	1,88	1,11	0,24
51. Denpasar	8,03	2,70	2,94	3,31	3,40	1,60	0,18
52. Mataram	7,18	3,25	2,47	3,59	3,15	1,02	0,20
53. Bima	7,37	4,11	3,11	4,08	3,22	0,46	0,07
54. Maumere	4,00	3,89	3,62	1,70	2,00	0,65	0,32
55. Kupang	8,32	5,07	2,31	2,05	3,23	0,80	-0,38
56. Pontianak	9,38	6,17	3,88	3,86	3,99	0,55	1,08
57. Singkawang	9,66	4,00	2,58	5,23	3,18	1,39	1,68
58. Sampit	7,90	5,72	2,46	3,29	6,02	0,84	-0,32
59. Palangka Raya	6,63	4,20	1,91	3,11	3,68	0,35	0,55
60. Tanjung	8,80	6,69	2,18	2,40	2,60	0,23	0,08
61. Banjarmasin	7,16	5,03	3,68	3,82	2,63	0,14	0,74
62. Balikpapan	7,43	6,26	4,13	2,45	3,13	0,30	0,70
63. Samarinda	6,74	4,24	2,83	3,69	3,32	0,74	0,42
64. Tarakan	11,91	3,42	4,31	2,77	5,00	0,58	0,94
65. Manado	9,67	5,56	0,35	2,44	3,83	1,05	0,54
66. Palu	8,85	4,17	1,49	4,33	6,46	0,37	-0,08
67. Bulukumba	9,45	2,17	1,48	4,66	3,85	1,78	0,69
68. Watampone	8,22	0,97	1,50	5,54	4,69	1,67	-0,51
69. Makassar	8,51	5,18	3,18	4,48	3,48	0,87	0,43

**INDEKS HARGA
PRICE INDICES**

**TABEL: 1.3 LAJU INFLASI 82 KOTA DI INDONESIA
TABLE: INFLATION RATE OF 82 CITIES IN INDONESIA
(2012 = 100)**

Lanjutan/Continuation

Kota / Cities	2014	2015	2016	2017	2018	2018 ¹⁾	2019 ²⁾
[1]	[2]	[3]	[4]	[5]	[6]	[7]	[8]
70. Parepare	9,38	1,58	2,11	3,43	1,96	1,43	0,36
71. Palopo	8,95	3,38	2,74	3,95	4,19	1,84	-0,10
72. Kendari	7,40	1,64	3,07	2,96	2,55	0,64	0,68
73. Bau-Bau	11,37	3,95	1,71	3,00	2,92	0,88	-0,01
74. Gorontalo	6,14	4,30	1,30	4,34	2,15	-0,17	-0,49
75. Mamuju	7,88	5,07	2,23	3,79	1,80	0,76	-0,42
76. Ambon	6,81	5,92	3,28	-0,05	3,53	1,30	0,62
77. Tual	11,48	8,58	2,97	9,41	1,62	0,48	2,09
78. Ternate	9,34	4,52	1,91	1,97	4,12	1,02	0,52
79. Manokwari	5,70	2,77	5,75	1,78	6,02	-0,06	0,95
80. Sorong	6,83	6,17	2,95	1,33	4,95	0,99	-0,39
81. Merauke	12,31	5,76	0,82	1,25	5,42	1,76	-2,12
82. Jayapura	7,98	2,79	4,13	2,41	6,70	-0,08	0,23
NASIONAL	8,36	3,35	3,02	3,61	3,13	0,79	0,24

Catatan :

- 1) Laju inflasi sampai dengan bulan Februari 2018 berdasarkan perubahan Indeks Harga Konsumen (IHK) bulan Februari 2018 terhadap Indeks Harga Konsumen (IHK) bulan Desember 2017 (2012=100)
- 2) Laju inflasi sampai dengan bulan Februari 2019 berdasarkan persentase perubahan Indeks Harga Konsumen (IHK) bulan Februari 2019 terhadap Indeks Harga Konsumen (IHK) bulan Desember 2018 (2012=100)

Note :

- 1) The inflation rate until February 2018 was counted based on the change of Consumer Price Indices (CPI) in February 2018 to Consumer Price Indices (CPI) in December 2017 (2012=100)
- 2) The inflation rate until February 2019 was counted based on the change of Consumer Price Indices (CPI) in February 2019 to Consumer Price Indices (CPI) in December 2018 (2012=100)

**INDEKS HARGA
PRICE INDICES**
**TABEL: 1.4
TABLE:**
**INDEKS HARGA KONSUMEN GABUNGAN 82 KOTA DI INDONESIA DAN PERUBAHANNYA
COMPOSITE CONSUMER PRICE INDICES OF 82 CITIES IN INDONESIA AND THEIR CHANGES
FEBRUARI/FEBRUARY 2019 (2012 = 100)**

Kelompok / Group	Meulaboh		Banda Aceh		Lhokseumawe		Sibolga		Pematang Siantar	
	Indeks	Perubahan	Indeks	Perubahan	Indeks	Perubahan	Indeks	Perubahan	Indeks	Perubahan
	Index	Change (%)	Index	Change (%)	Index	Change (%)	Index	Change (%)	Index	Change (%)
[1]	[2]	[3]	[4]	[5]	[6]	[7]	[8]	[9]	[10]	[11]
INDEKS UMUM / GENERAL INDEX	133,34	-0,71	128,06	-0,54	130,45	-0,68	139,48	-0,70	138,69	-0,29
I. BAHAN MAKANAN / FOODSTUFF	127,53	-2,80	137,21	-4,54	144,04	-2,39	148,37	-1,64	146,89	-1,69
A. Padi-padian, umbi-umbian dan hasilnya / <i>Cereals, roots, and their products</i>	126,96	0,02	134,31	0,01	140,51	0,69	137,45	1,03	134,48	-0,09
B. Daging dan hasil-hasilnya / <i>Meat and its products</i>	130,88	0,00	152,00	-3,96	175,92	-2,15	119,70	-4,22	118,96	-1,93
C. Ikan segar / <i>Fresh fish</i>	137,71	-4,59	133,92	-8,31	147,56	-3,56	175,10	-1,05	159,85	1,34
D. Ikan diawetkan / <i>Preserved fish</i>	168,06	0,00	149,05	-3,02	187,39	0,75	162,58	0,32	195,97	0,54
E. Telur, susu dan hasil-hasilnya / <i>Eggs, milk and their products</i>	111,77	0,23	135,47	-0,49	128,45	-0,16	122,48	-1,43	131,13	-0,88
F. Sayur-sayuran / <i>Vegetables</i>	153,64	0,18	139,76	-6,21	141,30	-9,67	144,94	-0,75	114,22	-6,04
G. Kacang - kacang / <i>Beans and nuts</i>	140,88	0,00	137,25	0,09	143,77	-0,19	169,58	0,05	150,82	0,21
H. Buah - buahan / <i>Fruits</i>	120,11	-6,53	147,58	-5,89	139,92	-1,83	179,00	-1,13	193,19	-4,32
I. Bumbu - bumbu / <i>Spices</i>	94,79	-5,30	127,02	-3,49	126,47	-5,38	143,67	-9,35	140,33	-10,44
J. Lemak dan minyak / <i>Fats and oils</i>	101,15	-5,37	119,54	-2,95	128,90	0,85	98,56	0,00	129,05	0,00
K. Bahan makanan lainnya / <i>Other food items</i>	144,32	0,00	134,48	-3,18	146,18	0,00	156,19	0,00	196,97	-2,68
II. MAKANAN JADI, MINUMAN, ROKOK DAN TEMBAKAU / PREPARED FOOD, BEVERAGE, CIGARETTE AND TOBACCO	142,97	0,00	130,91	0,65	123,27	0,23	145,90	0,08	153,69	0,00
A. Makanan jadi / <i>Prepared food</i>	133,83	0,00	118,11	1,40	121,33	0,30	134,61	-0,01	143,01	0,00
B. Minuman yang tidak beralkohol / <i>Non-alcoholic beverages</i>	122,59	0,00	116,90	-0,22	111,93	0,38	121,86	0,20	120,09	0,00
C. Tembakau dan minuman beralkohol / <i>Tobacco products and alcoholic beverages</i>	172,62	0,00	175,12	0,00	138,52	0,00	178,12	0,13	182,09	0,00
III. PERUMAHAN, AIR, LISTRIK, GAS DAN BAHAN BAKAR / HOUSING, WATER, ELECTRICITY, GAS AND FUEL	132,84	0,11	120,93	0,55	128,30	0,00	135,03	0,36	131,31	-0,17
A. Biaya tempat tinggal / <i>Cost of housing</i>	112,25	0,19	112,12	0,77	118,72	-0,03	121,66	0,96	116,99	-0,27
B. Bahan bakar, penerangan dan air / <i>Fuel, electricity and water</i>	181,83	0,00	170,16	0,00	165,31	0,00	153,13	0,00	170,93	-0,20
C. Perlengkapan rumah tangga / <i>Household equipment</i>	133,79	0,00	131,55	-0,02	137,71	0,25	132,38	0,09	115,13	0,24
D. Penyelenggaraan rumah tangga / <i>Household operation</i>	127,80	0,32	119,22	0,03	114,92	0,01	129,76	-0,05	130,12	0,00
IV. SANDANG / CLOTHING	132,83	0,00	127,02	0,17	134,53	-0,62	128,82	-0,05	132,11	0,55
A. Sandang laki-laki / <i>Men's clothing</i>	128,90	0,03	125,91	0,66	151,02	0,37	122,09	0,00	135,04	0,87
B. Sandang wanita / <i>Women's clothing</i>	135,74	0,00	126,46	0,00	124,98	-0,23	135,42	0,22	132,72	0,67
C. Sandang anak-anak / <i>Children's clothing</i>	147,36	0,00	130,43	0,00	141,28	-2,57	132,50	0,05	139,39	0,81
D. Barang pribadi dan sandang lainnya / <i>Personal effects</i>	127,50	0,00	126,02	0,04	120,98	-0,26	125,75	-0,51	124,37	-0,03
V. KESEHATAN / HEALTH	120,79	0,43	117,35	0,27	122,02	0,57	135,21	0,06	135,48	3,99
A. Jasa kesehatan / <i>Health services</i>	116,95	0,00	111,67	0,41	116,60	0,10	129,57	0,00	124,10	11,41
B. Obat-obatan / <i>Medicines</i>	132,97	2,21	119,65	0,00	127,23	0,36	137,54	0,25	144,77	0,35
C. Jasa perawatan jasmani / <i>Personal care services</i>	125,14	0,00	117,46	0,00	140,60	0,00	125,70	0,00	143,37	0,70
D. Perawatan jasmani dan kosmetika / <i>Personal care and cosmetics</i>	117,33	0,00	120,44	0,38	120,28	0,97	141,32	0,04	138,97	1,44
VI. PENDIDIKAN, REKREASI & OLAHRAGA / EDUCATION, RECREATION & SPORTS	128,83	0,00	125,20	0,00	115,92	0,31	126,22	0,11	117,30	0,51
A. Pendidikan / <i>Education</i>	123,66	0,00	131,93	0,00	117,65	0,00	133,09	0,00	112,88	0,00
B. Kursus-kursus/pelatihan / <i>Course and training</i>	138,87	0,00	122,92	0,00	115,85	0,00	121,64	0,00	120,14	0,00
C. Perlengkapan/peralatan pendidikan / <i>Educational equipment</i>	159,80	0,00	122,56	0,00	118,41	1,88	119,25	0,47	125,35	0,00
D. Rekreasi / <i>Recreation</i>	122,17	0,00	107,57	0,00	105,22	0,00	110,37	0,00	121,19	3,17
E. Olahraga / <i>Sports</i>	150,12	0,00	105,63	0,00	157,72	0,00	128,45	1,53	142,32	0,00
VII. TRANSPOR, KOMUNIKASI DAN JASA KEUANGAN / TRANSPORTATION, COMMUNICATION AND FINANCIAL SERVICES	133,82	-0,22	130,80	1,36	121,96	0,27	132,29	-2,15	131,33	-0,11
A. Transpor / <i>Transportation</i>	139,64	-0,34	140,63	1,85	132,38	0,42	135,99	-3,46	143,37	-0,17
B. Komunikasi dan pengiriman / <i>Communication and delivery services</i>	116,12	0,00	105,73	0,00	101,00	0,00	116,04	0,00	106,24	0,00
C. Sarana dan penunjang transpor / <i>Transport equipment and support</i>	143,61	0,00	121,25	0,00	128,01	0,00	161,91	0,02	136,17	0,00
D. Jasa keuangan / <i>Financial services</i>	129,37	0,00	119,30	0,00	140,44	0,00	126,25	0,00	128,26	0,00

**INDEKS HARGA
PRICE INDICES**

**TABEL: 1.4
TABLE:**

**INDEKS HARGA KONSUMEN DI 82 KOTA DAN PERUBAHANNYA
CONSUMER PRICE INDICES FOR EACH OF THE 82 CITIES AND THEIR CHANGES
FEBRUARI/FEBRUARY 2019 (2012 = 100)**

(Lanjutan / Continuation)

Kelompok / Group	Medan		Padang Sidempuan		Padang		Bukittinggi		Tembilahan	
	Indeks	Perubahan	Indeks	Perubahan	Indeks	Perubahan	Indeks	Perubahan	Indeks	Perubahan
	Index	Change (%)	Index	Change (%)	Index	Change (%)	Index	Change (%)	Index	Change (%)
[1]	[12]	[13]	[14]	[15]	[16]	[17]	[18]	[19]	[20]	[21]
INDEKS UMUM / GENERAL INDEX	138,42	-0,30	133,05	-0,45	139,49	-0,44	130,70	-0,49	138,75	-0,56
I. BAHAN MAKANAN / FOODSTUFF	141,74	-1,83	133,16	-2,31	143,78	-2,50	137,16	-2,58	153,14	-2,16
A. Padi-padian, umbi-umbian dan hasilnya / <i>Cereals, roots, and their products</i>	135,78	0,24	123,06	1,27	144,48	-0,13	154,43	-1,77	143,65	0,01
B. Daging dan hasil-hasilnya / <i>Meat and its products</i>	135,63	-3,53	120,86	-3,49	121,02	-0,61	131,12	-2,36	117,55	-13,18
C. Ikan segar / <i>Fresh fish</i>	147,57	-0,74	152,92	-5,37	131,31	-0,42	133,05	0,54	234,52	0,34
D. Ikan diawetkan / <i>Preserved fish</i>	149,17	0,21	165,89	2,70	171,31	1,72	141,99	-0,15	140,23	-0,37
E. Telur, susu dan hasil-hasilnya / <i>Eggs, milk and their products</i>	140,79	0,48	139,66	0,90	142,53	0,07	143,99	-0,32	148,16	0,37
F. Sayur-sayuran / <i>Vegetables</i>	148,83	-2,33	143,78	-3,32	166,25	0,17	154,10	-2,44	143,25	-3,57
G. Kacang - kacangangan / <i>Beans and nuts</i>	116,17	-0,03	138,03	0,46	136,28	-0,14	106,62	-0,12	121,95	-0,16
H. Buah - buahan / <i>Fruits</i>	141,23	0,07	123,05	-2,54	159,85	0,29	125,25	-0,19	121,06	0,00
I. Bumbu - bumbu / <i>Spices</i>	178,92	-9,05	125,95	-10,00	173,13	-14,94	135,36	-13,95	123,78	-11,15
J. Lemak dan minyak / <i>Fats and oils</i>	102,13	-1,21	107,89	-1,83	101,65	-0,66	105,54	-0,16	125,72	-0,66
K. Bahan makanan lainnya / <i>Other food items</i>	141,76	-0,15	147,12	0,00	145,53	0,28	122,88	0,00	147,87	0,00
II. MAKANAN JADI, MINUMAN, ROKOK DAN TEMBAKAU / PREPARED FOOD, BEVERAGE, CIGARETTE AND TOBACCO	145,11	0,00	144,74	0,19	140,76	0,04	129,85	0,25	133,68	-0,01
A. Makanan jadi / <i>Prepared food</i>	140,09	0,01	124,01	0,00	133,39	0,01	118,96	0,01	128,25	0,00
B. Minuman yang tidak beralkohol / <i>Non-alcoholic beverages</i>	123,99	-0,02	133,82	-0,12	121,18	0,02	110,93	0,14	132,25	-0,07
C. Tembakau dan minuman beralkohol / <i>Tobacco products and alcoholic beverages</i>	171,40	0,00	185,29	0,49	172,72	0,09	168,16	0,69	149,23	0,00
III. PERUMAHAN, AIR, LISTRIK, GAS DAN BAHAN BAKAR / HOUSING, WATER, ELECTRICITY, GAS AND FUEL	136,83	0,19	133,62	0,44	136,96	0,10	133,03	0,32	145,52	0,19
A. Biaya tempat tinggal / <i>Cost of housing</i>	124,34	0,11	123,35	0,46	126,71	0,06	123,67	0,40	142,45	0,44
B. Bahan bakar, penerangan dan air / <i>Fuel, electricity and water</i>	167,33	0,00	154,12	0,07	169,46	0,00	169,70	0,07	169,66	-0,19
C. Perlengkapan rumah tangga / <i>Household equipment</i>	135,00	0,05	134,03	0,93	124,51	-0,02	120,77	0,66	116,06	0,00
D. Penyelenggaraan rumah tangga / <i>Household operation</i>	136,60	0,65	131,45	0,49	126,01	0,84	121,79	0,30	123,52	0,09
IV. SANDANG / CLOTHING	120,11	1,02	128,90	0,16	120,09	0,43	112,64	0,20	123,93	0,11
A. Sandang laki-laki / <i>Men's clothing</i>	119,99	1,86	139,84	0,07	128,09	0,42	124,39	0,02	134,98	0,00
B. Sandang wanita / <i>Women's clothing</i>	126,08	1,64	126,65	0,24	113,37	0,03	107,05	0,18	121,07	0,41
C. Sandang anak-anak / <i>Children's clothing</i>	111,41	-0,07	141,86	-1,00	112,36	0,78	108,20	0,69	112,52	0,00
D. Barang pribadi dan sandang lainnya / <i>Personal effects</i>	121,24	0,38	117,92	0,92	124,11	0,53	111,14	0,05	124,93	0,04
V. KESEHATAN / HEALTH	127,54	1,17	129,81	0,04	140,53	0,08	127,71	0,28	119,84	0,25
A. Jasa kesehatan / <i>Health services</i>	113,67	0,04	134,79	0,27	139,19	0,00	136,34	0,52	114,27	0,00
B. Obat-obatan / <i>Medicines</i>	112,49	0,10	117,20	0,04	126,98	0,00	113,89	0,04	109,60	0,59
C. Jasa perawatan jasmani / <i>Personal care services</i>	175,61	0,00	165,27	0,48	159,81	0,00	128,64	0,00	102,46	0,00
D. Perawatan jasmani dan kosmetika / <i>Personal care and cosmetics</i>	134,36	2,61	128,16	-0,27	142,16	0,17	127,14	0,26	128,01	0,28
VI. PENDIDIKAN, REKREASI & OLAHRAGA / EDUCATION, RECREATION & SPORTS	135,75	0,17	120,81	0,03	147,59	1,58	135,35	-0,07	126,10	0,00
A. Pendidikan / <i>Education</i>	146,57	0,00	131,33	0,00	145,46	0,00	146,78	0,00	119,84	0,00
B. Kursus-kursus/pelatihan / <i>Course and training</i>	123,60	1,64	117,86	2,02	217,37	0,13	138,01	0,00	135,65	0,00
C. Perlengkapan/peralatan pendidikan / <i>Educational equipment</i>	109,34	0,00	122,49	0,83	125,69	0,28	109,25	-0,95	125,17	0,00
D. Rekreasi / <i>Recreation</i>	134,73	0,00	103,01	-0,57	146,19	10,46	131,11	-0,18	146,24	0,00
E. Olahraga / <i>Sports</i>	101,96	0,00	155,69	0,00	125,90	3,74	116,46	8,09	106,60	0,00
VII. TRANSPOR, KOMUNIKASI DAN JASA KEUANGAN / TRANSPORTATION, COMMUNICATION AND FINANCIAL SERVICES	140,33	-0,09	129,99	0,12	139,13	0,15	127,43	0,02	123,98	-0,08
A. Transpor / <i>Transportation</i>	150,98	-0,12	139,71	0,15	150,48	0,21	134,41	0,01	136,54	0,04
B. Komunikasi dan pengiriman / <i>Communication and delivery services</i>	106,52	0,00	103,09	0,00	110,86	0,00	103,90	0,03	99,48	-0,50
C. Sarana dan penunjang transpor / <i>Transport equipment and support</i>	147,28	0,00	147,89	0,19	126,99	0,06	136,20	0,03	113,83	0,00
D. Jasa keuangan / <i>Financial services</i>	122,20	0,00	122,59	0,00	109,69	0,00	124,08	0,00	127,32	0,00

**INDEKS HARGA
PRICE INDICES**
**TABEL: 1.4
TABLE:**
**INDEKS HARGA KONSUMEN DI 82 KOTA DAN PERUBAHANNYA
CONSUMER PRICE INDICES FOR EACH OF THE 82 CITIES AND THEIR CHANGES
FEBRUARI/FEBRUARY 2019 (2012 = 100)**

(Lanjutan / Continuation)

Kelompok / Group	Pekanbaru		Dumai		Bungo		Jambi		Palembang	
	Indeks	Perubahan	Indeks	Perubahan	Indeks	Perubahan	Indeks	Perubahan	Indeks	Perubahan
	Index	Change (%)	Index	Change (%)	Index	Change (%)	Index	Change (%)	Index	Change (%)
[1]	[22]	[23]	[24]	[25]	[26]	[27]	[28]	[29]	[30]	[31]
INDEKS UMUM / GENERAL INDEX	135,96	-0,32	135,82	-0,32	132,94	-0,20	133,50	-0,29	131,95	-0,24
I. BAHAN MAKANAN / FOODSTUFF	144,27	-1,54	136,94	-2,45	121,67	-0,91	122,47	-2,59	132,88	-2,25
A. Padi-padian, umbi-umbian dan hasilnya / <i>Cereals, roots, and their products</i>	124,72	-0,22	138,49	0,49	142,40	0,01	121,81	0,49	132,75	0,18
B. Daging dan hasil-hasilnya / <i>Meat and its products</i>	150,64	-3,44	135,86	0,70	97,72	-5,02	96,15	-10,37	109,05	-10,02
C. Ikan segar / <i>Fresh fish</i>	134,63	0,62	150,86	-1,53	116,91	-0,84	135,56	-0,96	133,26	-0,07
D. Ikan diawetkan / <i>Preserved fish</i>	138,93	1,12	173,37	0,66	138,23	0,00	159,20	-0,70	145,62	0,92
E. Telur, susu dan hasil-hasilnya / <i>Eggs, milk and their products</i>	131,64	0,28	134,66	-2,37	147,11	-0,09	135,66	-0,61	127,08	-1,61
F. Sayur-sayuran / <i>Vegetables</i>	143,62	-1,55	141,74	-10,19	143,38	-0,17	126,72	0,04	159,62	-4,03
G. Kacang - kacangangan / <i>Beans and nuts</i>	134,62	0,16	108,90	1,39	191,85	0,84	136,84	-0,22	146,16	-0,01
H. Buah - buahan / <i>Fruits</i>	139,06	-0,80	155,03	-6,03	96,66	-0,17	128,88	-4,53	124,84	-3,63
I. Bumbu - bumbu / <i>Spices</i>	230,66	-6,76	116,37	-9,44	93,71	-2,91	112,44	-10,75	150,87	-5,24
J. Lemak dan minyak / <i>Fats and oils</i>	122,52	1,27	102,38	-0,26	97,42	-0,07	99,55	0,29	116,47	-0,20
K. Bahan makanan lainnya / <i>Other food items</i>	153,24	-0,42	122,98	0,00	149,56	0,00	143,08	-0,15	134,78	0,38
II. MAKANAN JADI, MINUMAN, ROKOK DAN TEMBAKAU / PREPARED FOOD, BEVERAGE, CIGARETTE AND TOBACCO	149,55	0,05	150,43	1,48	140,33	0,07	145,98	0,16	150,28	0,70
A. Makanan jadi / <i>Prepared food</i>	144,51	0,08	134,82	0,45	134,51	0,06	142,30	0,17	141,06	1,13
B. Minuman yang tidak beralkohol / <i>Non-alcoholic beverages</i>	126,33	-0,21	142,88	0,61	122,77	0,29	125,02	0,40	117,04	0,79
C. Tembakau dan minuman beralkohol / <i>Tobacco products and alcoholic beverages</i>	179,47	0,09	188,14	3,52	160,99	0,00	168,95	0,00	191,79	0,00
III. PERUMAHAN, AIR, LISTRIK, GAS DAN BAHAN BAKAR / HOUSING, WATER, ELECTRICITY, GAS AND FUEL	134,61	0,07	133,63	-0,09	147,79	-0,09	138,53	0,41	125,18	0,18
A. Biaya tempat tinggal / <i>Cost of housing</i>	122,87	0,07	121,54	0,04	121,19	-0,35	124,93	0,76	111,22	0,32
B. Bahan bakar, penerangan dan air / <i>Fuel, electricity and water</i>	178,79	0,00	166,16	-0,33	170,88	0,00	176,38	-0,03	158,20	0,04
C. Perlengkapan rumah tangga / <i>Household equipment</i>	119,11	0,12	130,23	0,00	159,65	0,13	122,11	-0,04	127,26	0,03
D. Penyelenggaraan rumah tangga / <i>Household operation</i>	126,57	0,25	122,44	-0,02	146,97	0,01	126,31	0,63	120,75	0,08
IV. SANDANG / CLOTHING	116,19	0,12	132,23	0,01	136,83	-0,04	113,09	0,29	125,05	0,02
A. Sandang laki-laki / <i>Men's clothing</i>	123,12	0,17	153,09	0,00	132,53	0,08	109,60	0,67	128,85	0,00
B. Sandang wanita / <i>Women's clothing</i>	112,41	0,00	132,47	0,02	136,66	0,00	103,46	0,01	128,90	0,00
C. Sandang anak-anak / <i>Children's clothing</i>	112,11	0,12	132,32	0,00	149,19	0,00	118,18	0,08	118,67	0,00
D. Barang pribadi dan sandang lainnya / <i>Personal effects</i>	116,44	0,23	106,69	0,02	127,37	-0,28	119,10	0,35	122,24	0,03
V. KESEHATAN / HEALTH	125,44	0,27	129,13	0,30	123,20	0,02	130,78	0,08	133,51	0,11
A. Jasa kesehatan / <i>Health services</i>	119,75	0,00	140,27	0,00	100,00	0,00	124,23	0,00	122,21	0,00
B. Obat-obatan / <i>Medicines</i>	143,56	0,89	124,80	0,69	113,94	0,00	128,47	0,05	179,75	0,53
C. Jasa perawatan jasmani / <i>Personal care services</i>	122,15	0,00	123,90	0,00	114,41	0,00	152,59	0,00	147,11	0,00
D. Perawatan jasmani dan kosmetika / <i>Personal care and cosmetics</i>	126,41	0,40	126,28	0,36	147,39	0,05	136,19	0,20	125,95	0,03
VI. PENDIDIKAN, REKREASI & OLAHRAGA / EDUCATION, RECREATION & SPORTS	125,20	0,00	120,73	0,04	133,67	-0,04	130,04	0,12	119,41	0,02
A. Pendidikan / <i>Education</i>	128,90	0,00	134,38	0,00	122,60	0,00	124,13	0,00	121,77	0,00
B. Kursus-kursus/pelatihan / <i>Course and training</i>	149,61	0,00	133,43	1,15	162,15	0,00	192,05	0,00	137,86	0,00
C. Perlengkapan/peralatan pendidikan / <i>Educational equipment</i>	108,42	0,13	112,96	-0,09	138,01	0,00	154,97	1,87	120,78	0,00
D. Rekreasi / <i>Recreation</i>	115,36	-0,09	103,75	0,00	144,99	-0,15	99,16	-1,63	108,50	0,06
E. Olahraga / <i>Sports</i>	120,84	0,00	116,37	0,00	143,29	0,00	121,17	0,00	133,10	0,00
VII. TRANSPOR, KOMUNIKASI DAN JASA KEUANGAN / TRANSPORTATION, COMMUNICATION AND FINANCIAL SERVICES	128,75	-0,09	129,34	0,04	126,31	0,16	141,45	0,73	133,74	0,56
A. Transpor / <i>Transportation</i>	137,86	-0,19	132,93	0,06	127,56	0,24	158,43	1,12	149,35	0,94
B. Komunikasi dan pengiriman / <i>Communication and delivery services</i>	112,54	0,00	105,90	0,00	111,42	0,00	104,64	-0,33	106,50	0,01
C. Sarana dan penunjang transpor / <i>Transport equipment and support</i>	125,58	0,14	174,59	0,06	146,65	0,00	128,59	0,00	155,10	0,00
D. Jasa keuangan / <i>Financial services</i>	116,35	0,00	113,58	0,00	132,78	0,00	129,58	0,00	118,70	0,00

**INDEKS HARGA
PRICE INDICES**
**TABEL: 1.4
TABLE:**
**INDEKS HARGA KONSUMEN DI 82 KOTA DAN PERUBAHANNYA
CONSUMER PRICE INDICES FOR EACH OF THE 82 CITIES AND THEIR CHANGES
FEBRUARI/FEBRUARY 2019 (2012 = 100)**

(Lanjutan / Continuation)

Kelompok / Group	Lubuklinggau		Bengkulu		Bandar Lampung		Metro		Tanjung Pandan	
	Indeks	Perubahan	Indeks	Perubahan	Indeks	Perubahan	Indeks	Perubahan	Indeks	Perubahan
	Index	Change (%)	Index	Change (%)	Index	Change (%)	Index	Change (%)	Index	Change (%)
[1]	[32]	[33]	[34]	[35]	[36]	[37]	[38]	[39]	[40]	[41]
INDEKS UMUM / GENERAL INDEX	131,61	-0,40	143,98	-0,28	135,02	-0,33	139,58	-0,04	143,93	-0,82
I. BAHAN MAKANAN / FOODSTUFF	133,71	-2,08	144,29	-1,53	143,95	-2,40	159,62	-0,23	142,41	-4,57
A. Padi-padian, umbi-umbian dan hasilnya / <i>Cereals, roots, and their products</i>	140,03	0,42	141,86	1,39	138,10	-2,10	164,11	4,27	127,66	-0,09
B. Daging dan hasil-hasilnya / <i>Meat and its products</i>	129,59	-9,43	149,50	-6,76	149,60	-0,35	157,03	-0,84	118,17	-12,28
C. Ikan segar / <i>Fresh fish</i>	124,93	0,27	138,78	-1,78	142,01	-0,58	159,48	0,31	166,06	-5,03
D. Ikan diawetkan / <i>Preserved fish</i>	137,18	-1,80	163,84	0,24	144,51	-0,17	114,55	-0,93	201,63	0,59
E. Telur, susu dan hasil-hasilnya / <i>Eggs, milk and their products</i>	129,12	-1,31	131,42	-0,36	132,64	-2,25	144,96	-1,31	136,80	-3,18
F. Sayur-sayuran / <i>Vegetables</i>	104,86	-6,05	178,06	-1,11	156,61	-0,39	235,49	-0,98	126,89	-12,03
G. Kacang - kacang / <i>Beans and nuts</i>	126,44	0,06	116,16	0,08	132,26	0,05	156,61	-0,17	144,72	0,00
H. Buah - buahan / <i>Fruits</i>	176,14	-0,25	186,52	-1,32	174,81	-2,92	129,71	1,47	147,83	-0,20
I. Bumbu - bumbu / <i>Spices</i>	153,96	-4,99	114,71	-4,24	166,05	-11,01	168,21	-10,30	153,77	-8,81
J. Lemak dan minyak / <i>Fats and oils</i>	98,71	-0,04	137,90	-1,23	109,22	-1,02	102,63	0,88	121,59	-0,32
K. Bahan makanan lainnya / <i>Other food items</i>	131,38	-0,05	141,06	0,07	155,89	0,35	132,60	-0,08	104,71	0,00
II. MAKANAN JADI, MINUMAN, ROKOK DAN TEMBAKAU / PREPARED FOOD, BEVERAGE, CIGARETTE AND TOBACCO	134,80	0,52	141,10	0,22	139,61	1,24	130,67	0,08	150,88	0,19
A. Makanan jadi / <i>Prepared food</i>	124,15	0,55	137,12	0,05	142,33	2,04	130,16	0,12	154,28	0,30
B. Minuman yang tidak beralkohol / <i>Non-alcoholic beverages</i>	122,15	0,73	121,28	0,22	118,72	0,27	121,86	0,10	123,05	0,00
C. Tembakau dan minuman beralkohol / <i>Tobacco products and alcoholic beverages</i>	159,96	0,39	161,40	0,52	148,67	0,00	136,49	0,00	161,28	0,00
III. PERUMAHAN, AIR, LISTRIK, GAS DAN BAHAN BAKAR / HOUSING, WATER, ELECTRICITY, GAS AND FUEL	134,29	0,28	131,38	-0,01	133,27	0,05	132,88	0,05	140,62	1,27
A. Biaya tempat tinggal / <i>Cost of housing</i>	115,63	0,31	123,82	-0,04	126,15	0,04	119,33	-0,19	130,19	2,09
B. Bahan bakar, penerangan dan air / <i>Fuel, electricity and water</i>	199,42	0,32	160,67	0,00	158,55	-0,03	184,82	0,00	166,20	-0,09
C. Perlengkapan rumah tangga / <i>Household equipment</i>	124,41	0,21	125,21	0,09	128,96	0,34	107,26	0,07	153,60	0,02
D. Penyelenggaraan rumah tangga / <i>Household operation</i>	114,64	0,03	120,52	0,16	128,22	0,18	126,08	1,52	136,07	1,56
IV. SANDANG / CLOTHING	122,52	0,47	127,50	0,24	116,22	0,00	126,68	0,14	133,17	0,05
A. Sandang laki-laki / <i>Men's clothing</i>	118,84	0,00	130,84	0,60	126,30	0,00	118,53	0,23	149,34	0,00
B. Sandang wanita / <i>Women's clothing</i>	121,97	0,15	130,45	0,20	112,47	0,03	131,36	0,08	122,34	0,00
C. Sandang anak-anak / <i>Children's clothing</i>	128,44	0,01	133,43	0,21	115,16	-0,03	133,20	0,12	131,06	0,20
D. Barang pribadi dan sandang lainnya / <i>Personal effects</i>	121,05	2,20	114,09	-0,17	110,33	0,01	121,02	0,16	124,96	0,00
V. KESEHATAN / HEALTH	133,30	0,20	142,00	-0,19	136,11	0,43	137,87	0,25	143,91	0,13
A. Jasa kesehatan / <i>Health services</i>	112,82	0,00	153,33	0,14	136,13	0,00	129,53	0,54	148,19	0,00
B. Obat-obatan / <i>Medicines</i>	130,28	0,02	131,57	0,21	118,00	0,00	113,43	0,00	112,31	0,38
C. Jasa perawatan jasmani / <i>Personal care services</i>	158,03	0,00	162,10	0,00	131,98	0,00	136,70	0,00	200,42	0,00
D. Perawatan jasmani dan kosmetika / <i>Personal care and cosmetics</i>	148,50	0,41	134,20	-0,73	144,59	1,07	159,14	0,30	144,97	0,17
VI. PENDIDIKAN, REKREASI & OLAHRAGA / EDUCATION, RECREATION & SPORTS	119,15	-0,03	145,53	0,39	144,06	0,00	147,10	0,06	150,86	-0,01
A. Pendidikan / <i>Education</i>	113,43	0,00	159,25	0,00	159,71	0,00	171,18	0,00	168,07	0,00
B. Kursus-kursus/pelatihan / <i>Course and training</i>	193,41	0,00	153,92	0,00	155,22	0,00	157,49	0,00	117,10	0,00
C. Perlengkapan/peralatan pendidikan / <i>Educational equipment</i>	121,30	0,00	129,64	0,26	124,31	0,00	99,12	0,76	140,79	-0,01
D. Rekreasi / <i>Recreation</i>	111,24	-0,18	110,13	2,69	107,06	0,00	104,22	-0,07	139,26	0,00
E. Olahraga / <i>Sports</i>	109,66	0,00	132,45	1,35	101,87	0,00	101,39	0,00	137,30	0,00
VII. TRANSPOR, KOMUNIKASI DAN JASA KEUANGAN / TRANSPORTATION, COMMUNICATION AND FINANCIAL SERVICES	127,51	-0,05	168,32	0,06	123,49	-0,11	129,03	-0,22	145,58	1,18
A. Transpor / <i>Transportation</i>	133,87	-0,06	199,76	0,09	129,37	-0,16	140,02	-0,30	170,59	1,75
B. Komunikasi dan pengiriman / <i>Communication and delivery services</i>	111,30	0,00	108,30	-0,06	103,92	0,00	104,62	0,00	95,56	0,00
C. Sarana dan penunjang transpor / <i>Transport equipment and support</i>	119,77	0,00	138,36	0,06	145,03	0,00	121,75	-0,25	137,03	-0,01
D. Jasa keuangan / <i>Financial services</i>	125,90	0,00	113,58	0,00	109,89	0,00	130,14	0,00	131,69	0,00

**INDEKS HARGA
PRICE INDICES**
**TABEL: 1.4
TABLE:**
**INDEKS HARGA KONSUMEN DI 82 KOTA DAN PERUBAHANNYA
CONSUMER PRICE INDICES FOR EACH OF THE 82 CITIES AND THEIR CHANGES
FEBRUARI/FEBRUARY 2019 (2012 = 100)**

(Lanjutan / Continuation)

Kelompok / Group	Pangkal Pinang		Batam		Tanjung Pinang		DKI Jakarta		Bogor	
	Indeks	Perubahan	Indeks	Perubahan	Indeks	Perubahan	Indeks	Perubahan	Indeks	Perubahan
	Index	Change (%)	Index	Change (%)	Index	Change (%)	Index	Change (%)	Index	Change (%)
[1]	[42]	[43]	[44]	[45]	[46]	[47]	[48]	[49]	[50]	[51]
INDEKS UMUM / GENERAL INDEX	142,30	-0,48	137,50	0,26	134,01	0,04	135,93	0,26	136,71	-0,40
I. BAHAN MAKANAN / FOODSTUFF	151,29	-2,57	144,32	-1,19	148,66	-0,46	156,84	-0,49	141,57	-1,83
A. Padi-padian, umbi-umbian dan hasilnya / <i>Cereals, roots, and their products</i>	138,29	1,53	160,56	0,24	147,12	0,35	148,20	0,54	138,19	0,58
B. Daging dan hasil-hasilnya / <i>Meat and its products</i>	132,62	-2,78	130,92	-0,31	148,17	2,31	154,54	-0,99	134,92	-2,13
C. Ikan segar / <i>Fresh fish</i>	172,50	-8,30	142,16	1,61	172,52	0,59	166,47	0,92	173,95	0,38
D. Ikan diawetkan / <i>Preserved fish</i>	145,47	1,13	131,52	0,63	149,88	0,29	181,58	0,33	160,08	1,96
E. Telur, susu dan hasil-hasilnya / <i>Eggs, milk and their products</i>	134,34	0,69	121,96	-0,38	124,20	0,23	142,03	-1,36	126,70	-2,35
F. Sayur-sayuran / <i>Vegetables</i>	131,71	3,11	170,86	-5,57	146,56	-1,49	186,77	-1,00	136,60	-3,87
G. Kacang - kacang / <i>Beans and nuts</i>	141,60	0,04	117,47	0,04	169,48	-0,29	134,15	-0,71	131,08	-0,15
H. Buah - buahan / <i>Fruits</i>	206,77	-0,57	143,66	0,52	157,01	-0,69	175,25	1,46	170,92	-0,63
I. Bumbu - bumbu / <i>Spices</i>	160,72	-1,62	177,90	-6,82	149,16	-6,38	174,12	-4,78	158,56	-12,06
J. Lemak dan minyak / <i>Fats and oils</i>	136,33	-2,02	113,21	-0,20	111,66	0,37	123,26	-0,57	117,76	0,22
K. Bahan makanan lainnya / <i>Other food items</i>	152,01	0,00	113,85	0,00	127,27	0,20	140,92	-0,09	137,31	-1,31
II. MAKANAN JADI, MINUMAN, ROKOK DAN TEMBAKAU / PREPARED FOOD, BEVERAGE, CIGARETTE AND TOBACCO	143,44	0,01	137,66	0,04	146,39	0,02	154,34	0,53	136,72	0,04
A. Makanan jadi / <i>Prepared food</i>	136,28	0,00	124,19	0,00	142,09	0,01	159,72	0,49	130,11	0,00
B. Minuman yang tidak beralkohol / <i>Non-alcoholic beverages</i>	125,29	0,12	113,25	0,11	129,51	-0,14	135,42	-0,12	130,18	0,24
C. Tembakau dan minuman beralkohol / <i>Tobacco products and alcoholic beverages</i>	170,72	0,00	201,30	0,06	174,69	0,15	159,51	1,36	160,36	0,00
III. PERUMAHAN, AIR, LISTRIK, GAS DAN BAHAN BAKAR / HOUSING, WATER, ELECTRICITY, GAS AND FUEL	137,79	0,00	129,12	0,01	123,82	0,03	134,04	0,56	129,51	0,04
A. Biaya tempat tinggal / <i>Cost of housing</i>	128,66	0,05	120,88	0,02	115,83	-0,03	125,05	0,87	126,05	-0,02
B. Bahan bakar, penerangan dan air / <i>Fuel, electricity and water</i>	174,89	0,01	154,33	0,00	164,22	0,21	154,36	0,21	147,46	-0,01
C. Perlengkapan rumah tangga / <i>Household equipment</i>	123,88	-0,06	122,49	-0,01	115,90	0,00	131,66	0,38	112,10	0,86
D. Penyelenggaraan rumah tangga / <i>Household operation</i>	124,07	-0,31	124,02	0,02	116,21	0,09	135,36	0,30	129,03	0,47
IV. SANDANG / CLOTHING	130,33	-0,27	116,40	0,22	128,26	0,78	129,91	0,28	116,73	-0,63
A. Sandang laki-laki / <i>Men's clothing</i>	141,40	0,00	118,35	0,17	135,19	1,57	129,02	0,52	112,91	-1,00
B. Sandang wanita / <i>Women's clothing</i>	122,68	-0,19	112,86	0,17	133,46	0,50	125,02	-0,11	109,53	-0,25
C. Sandang anak-anak / <i>Children's clothing</i>	128,29	0,05	113,73	0,17	124,98	1,04	121,66	0,16	127,11	-0,83
D. Barang pribadi dan sandang lainnya / <i>Personal effects</i>	124,99	-1,61	120,03	0,32	117,99	-0,14	135,06	0,38	117,61	0,05
V. KESEHATAN / HEALTH	133,17	0,46	124,96	-0,03	120,71	0,41	127,75	0,53	135,20	0,13
A. Jasa kesehatan / <i>Health services</i>	117,99	0,00	148,81	0,00	113,52	0,11	113,52	0,00	122,39	0,22
B. Obat-obatan / <i>Medicines</i>	123,86	0,00	101,64	0,00	110,76	0,30	122,23	-0,03	113,25	-0,45
C. Jasa perawatan jasmani / <i>Personal care services</i>	129,47	0,00	120,14	0,00	135,45	0,00	139,57	0,00	144,44	0,00
D. Perawatan jasmani dan kosmetika / <i>Personal care and cosmetics</i>	154,68	1,10	117,84	-0,08	127,99	0,73	142,22	1,33	152,55	0,24
VI. PENDIDIKAN, REKREASI & OLAHRAGA / EDUCATION, RECREATION & SPORTS	140,11	0,04	128,93	0,00	126,78	0,02	113,24	0,12	147,67	0,19
A. Pendidikan / <i>Education</i>	152,76	0,00	148,31	0,00	128,05	0,00	120,49	0,00	147,43	0,15
B. Kursus-kursus/pelatihan / <i>Course and training</i>	121,29	0,00	104,40	0,00	109,06	0,00	106,04	0,37	262,64	1,01
C. Perlengkapan/peralatan pendidikan / <i>Educational equipment</i>	117,01	-0,03	111,24	0,00	129,58	0,08	109,27	0,44	147,86	-0,03
D. Rekreasi / <i>Recreation</i>	118,71	0,24	110,86	0,00	128,43	0,00	106,82	0,17	114,97	0,00
E. Olahraga / <i>Sports</i>	113,69	0,00	115,13	0,00	120,02	0,00	110,35	0,00	135,65	0,00
VII. TRANSPOR, KOMUNIKASI DAN JASA KEUANGAN / TRANSPORTATION, COMMUNICATION AND FINANCIAL SERVICES	140,24	1,48	154,40	2,34	125,05	0,51	127,34	0,31	145,70	-0,11
A. Transpor / <i>Transportation</i>	157,51	2,03	174,77	3,10	132,02	0,78	142,70	0,51	160,38	-0,21
B. Komunikasi dan pengiriman / <i>Communication and delivery services</i>	103,40	0,00	111,55	0,02	110,34	0,00	104,42	0,00	104,46	0,03
C. Sarana dan penunjang transpor / <i>Transport equipment and support</i>	123,77	0,15	129,65	0,87	128,88	0,14	134,62	0,02	180,35	0,70
D. Jasa keuangan / <i>Financial services</i>	125,87	0,00	114,82	0,00	114,99	0,00	120,86	0,00	114,27	0,00

**INDEKS HARGA
PRICE INDICES**
**TABEL: 1.4
TABLE:**
**INDEKS HARGA KONSUMEN DI 82 KOTA DAN PERUBAHANNYA
CONSUMER PRICE INDICES FOR EACH OF THE 82 CITIES AND THEIR CHANGES
FEBRUARI/FEBRUARY 2019 (2012 = 100)**

(Lanjutan / Continuation)

Kelompok / Group	Sukabumi		Bandung		Cirebon		Bekasi		Depok	
	Indeks	Perubahan	Indeks	Perubahan	Indeks	Perubahan	Indeks	Perubahan	Indeks	Perubahan
	Index	Change (%)	Index	Change (%)	Index	Change (%)	Index	Change (%)	Index	Change (%)
[1]	[52]	[53]	[54]	[55]	[56]	[57]	[58]	[59]	[60]	[61]
INDEKS UMUM / GENERAL INDEX	134,30	-0,14	134,49	-0,08	130,03	-0,16	133,25	0,17	133,13	-0,05
I. BAHAN MAKANAN / FOODSTUFF	141,08	-1,45	148,35	-1,27	147,34	-1,34	150,82	0,49	145,65	-1,41
A. Padi-padian, umbi-umbian dan hasilnya / <i>Cereals, roots, and their products</i>	142,14	0,58	149,06	0,15	136,63	0,23	140,69	0,37	136,56	0,87
B. Daging dan hasil-hasilnya / <i>Meat and its products</i>	142,83	-3,17	134,41	-2,51	148,43	-3,44	140,90	2,49	135,16	-2,57
C. Ikan segar / <i>Fresh fish</i>	151,16	0,35	172,17	0,55	148,84	0,20	168,65	2,74	161,12	0,46
D. Ikan diawetkan / <i>Preserved fish</i>	147,97	0,57	158,07	-0,11	138,36	0,22	182,88	1,81	148,03	2,80
E. Telur, susu dan hasil-hasilnya / <i>Eggs, milk and their products</i>	141,18	-4,43	130,78	-2,85	135,80	-2,63	130,75	-3,70	141,28	-1,72
F. Sayur-sayuran / <i>Vegetables</i>	146,77	-3,99	183,65	-2,98	263,43	-2,04	179,41	0,64	163,53	-1,35
G. Kacang - kacangangan / <i>Beans and nuts</i>	132,56	0,02	129,52	0,60	134,39	0,07	132,44	0,11	154,73	-0,02
H. Buah - buahan / <i>Fruits</i>	151,10	0,75	162,10	-2,27	150,90	-3,65	176,43	3,78	163,09	-0,59
I. Bumbu - bumbu / <i>Spices</i>	147,88	-4,43	169,01	-2,93	161,86	-1,06	167,52	-3,36	165,77	-9,82
J. Lemak dan minyak / <i>Fats and oils</i>	98,11	-0,19	114,85	0,46	104,38	0,18	108,33	-1,63	104,57	0,39
K. Bahan makanan lainnya / <i>Other food items</i>	147,33	-1,63	139,12	-0,09	118,71	0,21	142,26	0,00	152,66	0,20
II. MAKANAN JADI, MINUMAN, ROKOK DAN TEMBAKAU / PREPARED FOOD, BEVERAGE, CIGARETTE AND TOBACCO	145,61	0,23	142,54	0,15	126,53	0,29	137,33	0,11	143,76	0,15
A. Makanan jadi / <i>Prepared food</i>	140,28	0,29	135,19	0,19	116,24	0,22	135,26	0,11	141,81	0,08
B. Minuman yang tidak beralkohol / <i>Non-alcoholic beverages</i>	124,28	0,04	142,80	0,11	112,49	0,89	120,74	0,04	134,17	0,52
C. Tembakau dan minuman beralkohol / <i>Tobacco products and alcoholic beverages</i>	172,66	0,21	165,86	0,11	182,88	0,25	165,78	0,17	160,64	0,00
III. PERUMAHAN, AIR, LISTRIK, GAS DAN BAHAN BAKAR / HOUSING, WATER, ELECTRICITY, GAS AND FUEL	128,05	0,71	125,27	0,14	126,98	0,34	125,61	0,09	124,93	0,59
A. Biaya tempat tinggal / <i>Cost of housing</i>	124,01	1,17	116,46	0,17	111,27	0,53	111,53	0,06	114,24	0,86
B. Bahan bakar, penerangan dan air / <i>Fuel, electricity and water</i>	156,55	0,01	175,32	0,00	160,15	0,00	180,94	0,00	179,06	0,00
C. Perlengkapan rumah tangga / <i>Household equipment</i>	115,27	-0,22	116,35	0,62	113,95	0,00	109,96	0,00	113,85	0,06
D. Penyelenggaraan rumah tangga / <i>Household operation</i>	109,44	0,16	125,15	0,14	134,63	0,47	121,26	0,49	123,15	0,38
IV. SANDANG / CLOTHING	112,95	0,12	121,99	1,04	114,15	0,03	123,10	0,28	114,09	0,11
A. Sandang laki-laki / <i>Men's clothing</i>	108,69	0,00	128,48	2,16	109,24	0,23	123,85	0,30	111,67	0,00
B. Sandang wanita / <i>Women's clothing</i>	111,30	0,07	116,73	1,26	108,88	-0,06	125,61	1,54	118,53	-0,11
C. Sandang anak-anak / <i>Children's clothing</i>	117,73	0,22	116,52	0,05	113,12	-0,41	121,07	0,00	112,80	0,00
D. Barang pribadi dan sandang lainnya / <i>Personal effects</i>	114,89	0,21	125,07	0,39	124,45	0,33	122,26	-0,35	113,82	0,73
V. KESEHATAN / HEALTH	126,56	0,23	128,39	0,27	122,63	0,68	119,54	0,28	131,21	1,20
A. Jasa kesehatan / <i>Health services</i>	112,75	0,00	122,91	0,00	108,63	0,00	109,91	0,00	139,68	2,86
B. Obat-obatan / <i>Medicines</i>	116,02	0,00	129,41	0,31	112,92	1,60	111,61	1,69	108,21	-0,32
C. Jasa perawatan jasmani / <i>Personal care services</i>	139,55	0,00	154,46	0,00	132,82	0,00	151,95	0,00	109,68	0,40
D. Perawatan jasmani dan kosmetika / <i>Personal care and cosmetics</i>	147,42	0,57	128,95	0,58	132,99	0,80	125,66	0,10	133,19	-0,36
VI. PENDIDIKAN, REKREASI & OLAHRAGA / EDUCATION, RECREATION & SPORTS	121,17	0,00	128,62	-0,02	129,76	0,00	128,51	0,26	115,36	0,00
A. Pendidikan / <i>Education</i>	119,88	0,00	125,79	0,00	138,17	0,00	150,44	0,00	111,17	0,00
B. Kursus-kursus/pelatihan / <i>Course and training</i>	115,61	0,00	125,80	0,00	128,15	0,00	123,19	2,98	145,04	0,00
C. Perlengkapan/peralatan pendidikan / <i>Educational equipment</i>	128,60	0,00	114,44	0,00	107,32	0,00	121,19	0,66	135,17	0,00
D. Rekreasi / <i>Recreation</i>	119,16	0,00	149,42	-0,10	108,22	0,00	99,10	0,00	105,70	0,00
E. Olahraga / <i>Sports</i>	128,73	0,00	111,18	0,00	167,86	0,00	113,06	0,04	106,12	0,00
VII. TRANSPOR, KOMUNIKASI DAN JASA KEUANGAN / TRANSPORTATION, COMMUNICATION AND FINANCIAL SERVICES	133,36	-0,13	137,96	0,20	126,16	-0,25	129,38	-0,13	138,27	0,04
A. Transpor / <i>Transportation</i>	141,00	-0,18	152,05	0,31	141,86	-0,41	138,27	-0,22	150,52	-0,18
B. Komunikasi dan pengiriman / <i>Communication and delivery services</i>	110,40	0,00	106,61	0,00	100,76	0,00	106,79	0,00	104,51	-0,07
C. Sarana dan penunjang transpor / <i>Transport equipment and support</i>	149,76	0,04	152,90	0,03	134,62	0,00	143,31	0,01	138,25	2,48
D. Jasa keuangan / <i>Financial services</i>	116,61	0,00	112,82	0,00	118,62	0,00	121,63	0,00	109,54	0,00

**INDEKS HARGA
PRICE INDICES**
**TABEL: 1.4
TABLE:**
**INDEKS HARGA KONSUMEN DI 82 KOTA DAN PERUBAHANNYA
CONSUMER PRICE INDICES FOR EACH OF THE 82 CITIES AND THEIR CHANGES
FEBRUARI/FEBRUARY 2019 (2012 = 100)**

(Lanjutan / Continuation)

Kelompok / Group	Tasikmalaya		Cilacap		Purwokerto		Kudus		Surakarta	
	Indeks	Perubahan	Indeks	Perubahan	Indeks	Perubahan	Indeks	Perubahan	Indeks	Perubahan
	Index	Change (%)	Index	Change (%)	Index	Change (%)	Index	Change (%)	Index	Change (%)
[1]	[62]	[63]	[64]	[65]	[66]	[67]	[68]	[69]	[70]	[71]
INDEKS UMUM / GENERAL INDEX	132,63	-0,11	137,83	-0,25	131,74	-0,26	140,97	-0,21	129,67	-0,11
I. BAHAN MAKANAN / FOODSTUFF	147,42	-0,93	137,45	-1,79	145,47	-1,78	158,19	-0,77	142,05	-0,48
A. Padi-padian, umbi-umbian dan hasilnya / <i>Cereals, roots, and their products</i>	134,35	0,61	140,68	0,01	147,20	1,20	134,78	-0,73	140,93	0,06
B. Daging dan hasil-hasilnya / <i>Meat and its products</i>	144,82	-2,67	156,69	-2,53	133,65	-4,39	101,81	-1,37	120,22	-1,80
C. Ikan segar / <i>Fresh fish</i>	169,88	0,97	115,86	3,08	164,44	0,62	163,64	-0,17	155,04	-0,21
D. Ikan diawetkan / <i>Preserved fish</i>	141,78	0,17	136,16	-0,10	147,27	-0,53	194,15	0,00	156,46	0,18
E. Telur, susu dan hasil-hasilnya / <i>Eggs, milk and their products</i>	137,69	-3,46	121,11	-2,72	134,16	-2,48	138,15	-2,55	128,94	-2,70
F. Sayur-sayuran / <i>Vegetables</i>	199,49	-2,40	113,79	-1,79	170,62	0,16	296,25	0,84	176,04	1,61
G. Kacang - kacangangan / <i>Beans and nuts</i>	142,33	-0,06	131,39	0,00	144,84	0,00	175,76	0,14	124,88	0,00
H. Buah - buahan / <i>Fruits</i>	177,13	0,21	191,33	-0,74	146,87	-0,26	157,66	-1,23	143,85	0,88
I. Bumbu - bumbu / <i>Spices</i>	153,82	-3,28	157,03	-10,92	154,04	-11,36	245,17	-1,51	175,94	-1,00
J. Lemak dan minyak / <i>Fats and oils</i>	114,34	-0,20	99,59	0,36	114,20	0,50	124,26	-0,18	137,19	-1,30
K. Bahan makanan lainnya / <i>Other food items</i>	167,07	0,00	159,62	-1,26	158,56	-0,08	116,52	0,63	136,38	-0,39
II. MAKANAN JADI, MINUMAN, ROKOK DAN TEMBAKAU / PREPARED FOOD, BEVERAGE, CIGARETTE AND TOBACCO	128,56	0,01	149,93	0,28	135,62	0,50	151,26	0,17	123,39	0,20
A. Makanan jadi / <i>Prepared food</i>	120,68	0,00	143,95	0,41	128,63	0,69	148,44	0,12	114,94	0,23
B. Minuman yang tidak beralkohol / <i>Non-alcoholic beverages</i>	122,43	0,06	132,42	0,17	117,30	0,54	129,44	0,66	119,78	-0,24
C. Tembakau dan minuman beralkohol / <i>Tobacco products and alcoholic beverages</i>	160,26	0,02	181,17	0,01	175,77	0,00	182,29	0,00	175,14	0,59
III. PERUMAHAN, AIR, LISTRIK, GAS DAN BAHAN BAKAR / HOUSING, WATER, ELECTRICITY, GAS AND FUEL	128,74	0,30	139,24	0,21	129,42	0,37	130,87	0,00	126,83	0,07
A. Biaya tempat tinggal / <i>Cost of housing</i>	121,60	0,45	126,01	0,37	120,87	0,30	119,14	0,00	119,10	0,01
B. Bahan bakar, penerangan dan air / <i>Fuel, electricity and water</i>	160,87	-0,04	162,91	0,00	146,54	0,08	167,92	0,00	149,42	0,00
C. Perlengkapan rumah tangga / <i>Household equipment</i>	123,72	0,11	131,45	0,27	115,40	0,37	122,21	0,00	128,82	0,14
D. Penyelenggaraan rumah tangga / <i>Household operation</i>	127,83	0,08	156,14	0,03	145,33	1,12	124,21	0,02	119,22	0,49
IV. SANDANG / CLOTHING	129,00	0,04	120,47	0,23	112,44	0,02	126,98	0,02	123,30	-0,01
A. Sandang laki-laki / <i>Men's clothing</i>	135,24	0,00	116,17	0,41	113,52	0,04	127,98	0,00	123,09	0,07
B. Sandang wanita / <i>Women's clothing</i>	134,30	0,00	130,08	0,15	110,74	0,14	124,54	0,00	127,65	0,02
C. Sandang anak-anak / <i>Children's clothing</i>	123,05	0,00	122,60	0,07	109,79	0,07	133,89	0,00	131,91	0,27
D. Barang pribadi dan sandang lainnya / <i>Personal effects</i>	121,02	0,17	114,22	0,32	115,71	-0,17	120,66	0,11	112,86	-0,37
V. KESEHATAN / HEALTH	136,98	0,00	128,94	0,09	118,50	0,37	128,05	0,00	138,52	0,38
A. Jasa kesehatan / <i>Health services</i>	134,34	0,00	125,58	0,00	108,75	0,56	113,81	0,00	143,91	0,53
B. Obat-obatan / <i>Medicines</i>	137,98	0,00	123,29	-0,20	118,40	0,35	129,61	0,00	115,19	0,01
C. Jasa perawatan jasmani / <i>Personal care services</i>	165,71	0,00	142,70	0,00	114,13	0,00	124,31	0,00	137,12	1,41
D. Perawatan jasmani dan kosmetika / <i>Personal care and cosmetics</i>	133,60	0,00	135,95	0,44	130,60	0,28	148,94	0,00	143,49	0,10
VI. PENDIDIKAN, REKREASI & OLAHRAGA / EDUCATION, RECREATION & SPORTS	131,99	0,45	130,69	0,05	124,99	-0,13	127,34	0,00	119,52	0,60
A. Pendidikan / <i>Education</i>	131,49	0,00	129,23	0,00	132,87	0,00	129,87	0,00	121,79	0,61
B. Kursus-kursus/pelatihan / <i>Course and training</i>	213,57	0,00	156,50	0,00	122,57	0,00	124,76	0,00	111,78	0,00
C. Perlengkapan/peralatan pendidikan / <i>Educational equipment</i>	123,07	-0,01	124,46	0,42	120,53	1,18	142,95	0,00	111,57	0,95
D. Rekreasi / <i>Recreation</i>	117,88	1,91	126,05	0,03	109,16	-1,46	106,00	0,00	121,64	0,68
E. Olahraga / <i>Sports</i>	133,01	1,85	173,74	0,00	139,38	0,00	119,50	0,00	113,64	0,00
VII. TRANSPOR, KOMUNIKASI DAN JASA KEUANGAN / TRANSPORTATION, COMMUNICATION AND FINANCIAL SERVICES	131,41	-0,32	135,64	-0,17	126,89	-0,16	137,53	-0,30	133,12	-0,96
A. Transpor / <i>Transportation</i>	138,27	-0,44	147,45	-0,31	139,52	-0,24	141,67	-0,41	143,49	-1,74
B. Komunikasi dan pengiriman / <i>Communication and delivery services</i>	106,49	0,00	114,96	-0,05	101,03	-0,11	110,20	0,00	104,65	0,00
C. Sarana dan penunjang transpor / <i>Transport equipment and support</i>	141,18	0,00	130,22	0,36	131,84	0,29	154,15	0,00	150,55	1,37
D. Jasa keuangan / <i>Financial services</i>	113,76	0,00	125,80	0,00	120,94	0,00	133,98	0,00	123,25	0,00

**INDEKS HARGA
PRICE INDICES**
**TABEL: 1.4
TABLE:**
**INDEKS HARGA KONSUMEN DI 82 KOTA DAN PERUBAHANNYA
CONSUMER PRICE INDICES FOR EACH OF THE 82 CITIES AND THEIR CHANGES
FEBRUARI/FEBRUARY 2019 (2012 = 100)**

(Lanjutan / Continuation)

Kelompok / Group	Semarang		Tegal		Yogyakarta		Jember		Banyuwangi	
	Indeks	Perubahan	Indeks	Perubahan	Indeks	Perubahan	Indeks	Perubahan	Indeks	Perubahan
	Index	Change (%)	Index	Change (%)	Index	Change (%)	Index	Change (%)	Index	Change (%)
[1]	[72]	[73]	[74]	[75]	[76]	[77]	[78]	[79]	[80]	[81]
INDEKS UMUM / GENERAL INDEX	132,50	-0,37	131,18	-0,44	132,26	-0,08	130,61	-0,16	129,36	-0,08
I. BAHAN MAKANAN / FOODSTUFF	147,87	-1,75	134,34	-2,84	147,05	-0,86	134,77	-1,04	122,84	-0,65
A. Padi-padian, umbi-umbian dan hasilnya / <i>Cereals, roots, and their products</i>	140,94	0,28	129,84	-0,02	136,69	0,34	128,28	1,46	113,50	-0,03
B. Daging dan hasil-hasilnya / <i>Meat and its products</i>	141,85	-2,00	142,38	-4,22	156,16	-1,41	138,06	-2,24	120,87	-4,41
C. Ikan segar / <i>Fresh fish</i>	162,77	-0,59	152,12	-1,97	161,66	-0,35	134,84	0,38	151,16	3,08
D. Ikan diawetkan / <i>Preserved fish</i>	137,99	0,39	135,98	0,00	191,89	-0,83	168,72	-0,51	105,41	3,12
E. Telur, susu dan hasil-hasilnya / <i>Eggs, milk and their products</i>	129,91	-2,67	129,53	-3,87	136,08	-1,83	135,92	-3,28	108,14	-1,57
F. Sayur-sayuran / <i>Vegetables</i>	187,03	0,60	152,81	-0,10	160,12	-0,52	187,73	-2,18	137,69	-2,16
G. Kacang - kacangangan / <i>Beans and nuts</i>	147,02	-0,01	117,29	0,00	131,04	0,00	120,66	-0,02	214,85	1,69
H. Buah - buahan / <i>Fruits</i>	148,05	-2,35	131,86	-3,67	163,53	-0,51	122,96	0,26	130,49	-1,42
I. Bumbu - bumbu / <i>Spices</i>	176,19	-8,83	152,60	-15,20	166,43	-4,09	111,11	-5,61	77,69	-6,10
J. Lemak dan minyak / <i>Fats and oils</i>	127,58	-0,93	128,43	-0,05	119,12	0,65	109,75	-2,21	96,07	0,81
K. Bahan makanan lainnya / <i>Other food items</i>	144,95	0,75	132,44	0,05	156,33	1,32	142,44	0,61	154,61	0,00
II. MAKANAN JADI, MINUMAN, ROKOK DAN TEMBAKAU / PREPARED FOOD, BEVERAGE, CIGARETTE AND TOBACCO	135,31	0,24	137,41	0,11	133,09	0,36	136,89	-0,25	131,16	0,05
A. Makanan jadi / <i>Prepared food</i>	132,66	0,28	134,97	0,02	132,68	0,36	121,80	0,11	127,74	0,06
B. Minuman yang tidak beralkohol / <i>Non-alcoholic beverages</i>	119,50	0,29	121,44	0,55	124,69	0,65	128,35	-1,38	113,47	0,05
C. Tembakau dan minuman beralkohol / <i>Tobacco products and alcoholic beverages</i>	171,06	0,07	159,50	0,09	142,27	0,15	180,15	0,00	146,39	0,00
III. PERUMAHAN, AIR, LISTRIK, GAS DAN BAHAN BAKAR / HOUSING, WATER, ELECTRICITY, GAS AND FUEL	130,83	0,11	126,63	0,17	134,52	0,31	133,10	0,67	140,15	0,31
A. Biaya tempat tinggal / <i>Cost of housing</i>	125,19	0,06	116,36	0,22	126,32	0,40	123,42	1,04	118,28	0,47
B. Bahan bakar, penerangan dan air / <i>Fuel, electricity and water</i>	150,23	0,09	161,90	0,00	155,37	0,04	162,00	0,00	174,95	0,00
C. Perlengkapan rumah tangga / <i>Household equipment</i>	108,45	0,08	117,88	-0,03	115,59	0,43	116,11	0,34	151,56	0,29
D. Penyelenggaraan rumah tangga / <i>Household operation</i>	129,00	0,39	123,07	0,47	129,46	0,59	128,79	1,48	123,62	0,79
IV. SANDANG / CLOTHING	110,60	0,36	116,58	0,21	126,26	0,16	116,60	0,01	132,03	1,09
A. Sandang laki-laki / <i>Men's clothing</i>	110,47	0,03	119,01	0,08	130,33	-0,15	122,15	0,08	122,12	3,06
B. Sandang wanita / <i>Women's clothing</i>	111,65	0,50	118,12	-0,03	120,90	0,20	119,29	0,12	136,25	1,32
C. Sandang anak-anak / <i>Children's clothing</i>	106,79	0,84	121,71	0,90	132,99	0,37	113,83	-0,02	125,22	0,00
D. Barang pribadi dan sandang lainnya / <i>Personal effects</i>	114,26	-0,06	108,50	0,06	121,57	0,24	109,25	-0,19	140,33	0,42
V. KESEHATAN / HEALTH	116,34	0,11	125,96	0,33	125,21	0,28	129,60	0,25	123,54	0,34
A. Jasa kesehatan / <i>Health services</i>	105,43	0,00	112,18	0,00	121,14	0,00	114,53	0,00	111,82	0,15
B. Obat-obatan / <i>Medicines</i>	117,49	0,12	137,05	1,53	119,87	0,42	119,21	1,78	125,69	0,78
C. Jasa perawatan jasmani / <i>Personal care services</i>	137,17	0,00	136,41	0,00	126,48	1,69	193,08	0,00	139,48	0,00
D. Perawatan jasmani dan kosmetika / <i>Personal care and cosmetics</i>	128,42	0,29	138,52	0,02	134,06	0,34	131,93	-0,09	128,81	0,33
VI. PENDIDIKAN, REKREASI & OLAHRAGA / EDUCATION, RECREATION & SPORTS	128,87	0,00	124,70	-0,01	116,70	0,07	123,06	0,18	125,31	0,04
A. Pendidikan / <i>Education</i>	137,59	0,00	126,29	0,00	119,61	0,00	143,06	0,00	143,78	0,00
B. Kursus-kursus/pelatihan / <i>Course and training</i>	117,69	0,00	119,10	0,00	130,55	0,00	118,58	0,00	145,52	0,00
C. Perlengkapan/peralatan pendidikan / <i>Educational equipment</i>	117,14	-0,02	128,67	0,00	104,59	0,42	96,46	0,53	117,27	0,10
D. Rekreasi / <i>Recreation</i>	115,31	0,00	118,82	-0,07	113,10	-0,01	108,67	0,40	106,12	0,00
E. Olahraga / <i>Sports</i>	108,41	0,00	118,14	0,00	122,67	0,19	119,27	0,00	119,88	0,76
VII. TRANSPOR, KOMUNIKASI DAN JASA KEUANGAN / TRANSPORTATION, COMMUNICATION AND FINANCIAL SERVICES	130,15	-0,56	139,32	-0,22	126,88	-0,55	127,47	-0,16	128,89	-0,43
A. Transpor / <i>Transportation</i>	138,07	-0,94	149,81	-0,32	131,33	-0,79	135,50	-0,13	137,04	-0,65
B. Komunikasi dan pengiriman / <i>Communication and delivery services</i>	107,16	-0,07	114,84	0,00	108,96	-0,19	103,55	-0,43	98,19	0,00
C. Sarana dan penunjang transpor / <i>Transport equipment and support</i>	146,29	0,27	131,95	0,00	144,43	0,00	127,72	0,00	134,37	0,37
D. Jasa keuangan / <i>Financial services</i>	117,25	0,00	113,37	0,00	122,22	0,00	112,21	0,00	133,97	0,00

**INDEKS HARGA
PRICE INDICES**
**TABEL: 1.4
TABLE:**
**INDEKS HARGA KONSUMEN DI 82 KOTA DAN PERUBAHANNYA
CONSUMER PRICE INDICES FOR EACH OF THE 82 CITIES AND THEIR CHANGES
FEBRUARI/FEBRUARY 2019 (2012 = 100)**

(Lanjutan / Continuation)

Kelompok / Group	Sumenep		Kediri		Malang		Probolinggo		Madiun	
	Indeks	Perubahan	Indeks	Perubahan	Indeks	Perubahan	Indeks	Perubahan	Indeks	Perubahan
	Index	Change (%)	Index	Change (%)	Index	Change (%)	Index	Change (%)	Index	Change (%)
[1]	[82]	[83]	[84]	[85]	[86]	[87]	[88]	[89]	[90]	[91]
INDEKS UMUM / GENERAL INDEX	130,71	-0,37	129,35	-0,08	135,14	-0,42	129,74	-0,14	132,40	-0,10
I. BAHAN MAKANAN / FOODSTUFF	134,43	-1,59	126,35	-0,43	142,62	-1,57	129,29	-0,65	131,09	-0,63
A. Padi-padian, umbi-umbian dan hasilnya / <i>Cereals, roots, and their products</i>	121,16	0,64	115,26	0,71	132,00	0,68	133,12	0,86	126,39	0,56
B. Daging dan hasil-hasilnya / <i>Meat and its products</i>	151,84	-3,61	148,39	-1,86	156,44	-6,18	113,53	-0,55	134,82	-2,14
C. Ikan segar / <i>Fresh fish</i>	151,94	-3,72	163,37	1,61	174,86	0,59	158,04	1,39	159,32	1,60
D. Ikan diawetkan / <i>Preserved fish</i>	178,30	2,25	123,81	1,54	171,09	0,05	122,87	-0,01	135,51	0,04
E. Telur, susu dan hasil-hasilnya / <i>Eggs, milk and their products</i>	131,92	-2,56	116,05	-1,81	131,94	-3,88	133,28	-2,08	128,82	-1,33
F. Sayur-sayuran / <i>Vegetables</i>	119,74	-2,50	125,93	3,27	142,17	0,79	125,10	-4,31	136,31	0,25
G. Kacang - kacangangan / <i>Beans and nuts</i>	116,63	0,08	136,45	-0,29	141,54	-0,36	128,65	0,00	124,13	-0,02
H. Buah - buahan / <i>Fruits</i>	188,48	0,96	143,16	-2,57	145,69	-0,05	140,26	-3,10	131,72	0,86
I. Bumbu - bumbu / <i>Spices</i>	122,89	-9,29	110,02	-2,56	166,76	-3,80	122,96	-4,28	128,23	-5,65
J. Lemak dan minyak / <i>Fats and oils</i>	109,97	0,20	114,39	-0,21	106,21	-0,21	120,96	0,52	129,70	-0,08
K. Bahan makanan lainnya / <i>Other food items</i>	143,96	0,29	127,68	0,69	125,77	0,14	161,77	0,17	134,23	-0,13
II. MAKANAN JADI, MINUMAN, ROKOK DAN TEMBAKAU / PREPARED FOOD, BEVERAGE, CIGARETTE AND TOBACCO	142,82	0,20	135,03	0,20	133,54	0,20	129,87	0,17	141,20	0,16
A. Makanan jadi / <i>Prepared food</i>	147,64	0,03	132,96	0,08	128,11	0,22	123,54	0,20	132,64	0,04
B. Minuman yang tidak beralkohol / <i>Non-alcoholic beverages</i>	118,64	0,09	118,19	0,37	122,93	0,02	117,28	0,24	139,28	0,08
C. Tembakau dan minuman beralkohol / <i>Tobacco products and alcoholic beverages</i>	147,67	0,63	165,25	0,32	167,06	0,31	162,13	0,00	170,99	0,58
III. PERUMAHAN, AIR, LISTRIK, GAS DAN BAHAN BAKAR / HOUSING, WATER, ELECTRICITY, GAS AND FUEL	135,50	0,09	131,36	-0,04	132,93	0,20	135,65	0,14	133,86	0,06
A. Biaya tempat tinggal / <i>Cost of housing</i>	126,31	0,13	121,65	-0,23	122,66	0,29	121,24	0,01	122,94	0,02
B. Bahan bakar, penerangan dan air / <i>Fuel, electricity and water</i>	162,87	0,00	159,75	0,12	177,92	0,01	159,31	0,00	162,27	0,02
C. Perlengkapan rumah tangga / <i>Household equipment</i>	122,43	0,00	121,61	0,26	121,51	0,35	139,16	0,00	114,89	0,19
D. Penyelenggaraan rumah tangga / <i>Household operation</i>	131,84	0,30	126,42	0,16	125,33	0,02	121,24	1,22	133,34	0,26
IV. SANDANG / CLOTHING	122,72	-0,01	114,10	0,09	124,75	0,36	122,23	-0,14	122,24	0,20
A. Sandang laki-laki / <i>Men's clothing</i>	122,94	0,17	119,11	0,00	123,26	-0,18	133,03	0,05	117,16	0,03
B. Sandang wanita / <i>Women's clothing</i>	122,44	0,00	111,16	0,00	121,65	0,00	123,33	-0,95	129,95	0,25
C. Sandang anak-anak / <i>Children's clothing</i>	121,00	0,17	110,13	0,00	129,96	0,25	126,60	0,10	124,96	0,23
D. Barang pribadi dan sandang lainnya / <i>Personal effects</i>	123,65	-0,31	116,25	0,36	125,62	1,38	112,53	0,10	114,13	0,25
V. KESEHATAN / HEALTH	126,40	0,06	124,45	0,21	121,94	-0,11	129,58	0,04	126,99	0,38
A. Jasa kesehatan / <i>Health services</i>	107,68	0,00	109,12	0,00	108,24	0,00	118,49	0,00	119,99	0,00
B. Obat-obatan / <i>Medicines</i>	135,87	0,00	137,73	0,65	137,14	0,00	131,50	0,32	128,11	1,32
C. Jasa perawatan jasmani / <i>Personal care services</i>	119,67	0,00	124,46	0,00	131,88	0,00	159,59	0,00	120,28	0,00
D. Perawatan jasmani dan kosmetika / <i>Personal care and cosmetics</i>	143,72	0,17	126,67	0,12	128,22	-0,32	133,16	-0,08	134,45	0,10
VI. PENDIDIKAN, REKREASI & OLAHRAGA / EDUCATION, RECREATION & SPORTS	122,29	0,02	132,93	0,06	135,03	0,00	127,44	0,02	130,24	-0,03
A. Pendidikan / <i>Education</i>	133,91	0,00	144,63	0,00	147,56	0,00	133,27	0,00	134,31	0,00
B. Kursus-kursus/pelatihan / <i>Course and training</i>	115,24	0,00	121,61	0,00	127,68	0,00	150,70	0,00	119,12	0,00
C. Perlengkapan/peralatan pendidikan / <i>Educational equipment</i>	115,72	0,00	115,10	0,00	114,48	0,00	128,10	0,10	121,78	-0,02
D. Rekreasi / <i>Recreation</i>	114,70	0,05	122,02	0,29	125,17	0,00	104,72	0,00	134,50	-0,15
E. Olahraga / <i>Sports</i>	108,61	0,00	123,16	0,00	132,39	0,00	130,33	0,00	118,89	0,00
VII. TRANSPOR, KOMUNIKASI DAN JASA KEUANGAN / TRANSPORTATION, COMMUNICATION AND FINANCIAL SERVICES	119,07	-0,13	129,26	-0,20	139,64	-1,20	128,35	-0,15	129,09	-0,30
A. Transpor / <i>Transportation</i>	126,10	-0,22	139,12	-0,27	153,79	-1,71	137,41	-0,22	137,13	-0,56
B. Komunikasi dan pengiriman / <i>Communication and delivery services</i>	99,64	0,00	104,49	0,00	103,86	0,00	95,31	0,00	109,15	0,00
C. Sarana dan penunjang transpor / <i>Transport equipment and support</i>	126,73	0,00	123,16	-0,11	141,21	0,00	150,88	0,00	135,93	0,39
D. Jasa keuangan / <i>Financial services</i>	110,97	0,00	127,96	0,00	119,17	0,00	124,02	0,00	126,32	0,00

**INDEKS HARGA
PRICE INDICES**
**TABEL: 1.4
TABLE:**
**INDEKS HARGA KONSUMEN DI 82 KOTA DAN PERUBAHANNYA
CONSUMER PRICE INDICES FOR EACH OF THE 82 CITIES AND THEIR CHANGES
FEBRUARI/FEBRUARY 2019 (2012 = 100)**

(Lanjutan / Continuation)

Kelompok / Group	Surabaya		Tangerang		Cilegon		Serang		Singaraja	
	Indeks	Perubahan	Indeks	Perubahan	Indeks	Perubahan	Indeks	Perubahan	Indeks	Perubahan
	Index	Change (%)	Index	Change (%)	Index	Change (%)	Index	Change (%)	Index	Change (%)
[1]	[92]	[93]	[94]	[95]	[96]	[97]	[98]	[99]	[100]	[101]
INDEKS UMUM / GENERAL INDEX	135,52	-0,13	143,55	0,04	142,06	-0,21	145,88	-0,02	142,62	-0,34
I. BAHAN MAKANAN / FOODSTUFF	141,64	-0,90	151,29	-1,08	155,12	-0,92	153,73	-0,34	146,82	-1,59
A. Padi-padian, umbi-umbian dan hasilnya / <i>Cereals, roots, and their products</i>	135,31	0,42	117,37	0,50	148,34	0,28	129,56	4,10	139,15	0,06
B. Daging dan hasil-hasilnya / <i>Meat and its products</i>	152,35	0,32	187,44	-2,55	139,40	-0,51	141,36	-1,48	154,58	-4,03
C. Ikan segar / <i>Fresh fish</i>	159,14	-0,76	148,97	-0,50	146,18	0,47	171,35	1,87	129,53	-1,90
D. Ikan diawetkan / <i>Preserved fish</i>	157,30	-0,01	152,72	-0,05	209,83	-0,28	175,94	2,46	102,62	0,00
E. Telur, susu dan hasil-hasilnya / <i>Eggs, milk and their products</i>	140,50	-2,25	164,71	-2,31	154,36	-3,57	139,29	-2,89	130,25	-1,70
F. Sayur-sayuran / <i>Vegetables</i>	167,30	-0,05	155,79	-0,92	184,40	-0,92	193,79	-4,52	170,63	3,01
G. Kacang - kacangan / <i>Beans and nuts</i>	129,45	-0,02	95,22	2,88	170,24	0,02	145,09	0,01	154,88	-0,05
H. Buah - buahan / <i>Fruits</i>	132,42	-4,37	161,59	-1,30	164,84	1,21	200,34	0,33	169,57	-2,71
I. Bumbu - bumbu / <i>Spices</i>	141,81	-2,69	204,48	-2,61	169,11	-8,25	187,65	-7,63	195,38	-6,85
J. Lemak dan minyak / <i>Fats and oils</i>	110,82	-1,19	157,80	-0,55	138,90	1,08	119,99	1,24	107,29	-1,13
K. Bahan makanan lainnya / <i>Other food items</i>	127,05	-0,91	182,53	-0,05	158,39	0,00	193,64	-0,03	151,21	2,34
II. MAKANAN JADI, MINUMAN, ROKOK DAN TEMBAKAU / PREPARED FOOD, BEVERAGE, CIGARETTE AND TOBACCO	150,99	0,22	159,19	0,45	149,39	0,21	168,36	0,11	150,48	0,57
A. Makanan jadi / <i>Prepared food</i>	152,81	0,27	154,86	0,60	147,79	0,36	163,73	0,23	146,97	1,09
B. Minuman yang tidak beralkohol / <i>Non-alcoholic beverages</i>	140,56	0,12	142,31	-0,02	133,14	0,14	165,52	-0,25	137,72	-0,53
C. Tembakau dan minuman beralkohol / <i>Tobacco products and alcoholic beverages</i>	161,92	0,20	186,12	0,41	161,41	0,02	182,16	0,15	172,63	0,22
III. PERUMAHAN, AIR, LISTRIK, GAS DAN BAHAN BAKAR / HOUSING, WATER, ELECTRICITY, GAS AND FUEL	130,55	0,08	135,18	0,58	139,27	-0,11	139,65	-0,09	140,74	0,04
A. Biaya tempat tinggal / <i>Cost of housing</i>	125,12	0,10	120,09	0,92	128,95	-0,19	124,50	-0,10	138,36	0,00
B. Bahan bakar, penerangan dan air / <i>Fuel, electricity and water</i>	146,72	0,01	166,53	0,26	168,32	-0,18	185,90	-0,01	154,71	0,00
C. Perlengkapan rumah tangga / <i>Household equipment</i>	129,75	0,39	169,00	0,00	126,13	0,31	121,58	0,02	142,40	-0,06
D. Penyelenggaraan rumah tangga / <i>Household operation</i>	126,47	-0,02	128,84	0,30	130,06	0,11	146,34	-0,25	118,41	0,91
IV. SANDANG / CLOTHING	122,52	0,11	118,57	0,20	125,99	0,43	120,54	0,66	149,32	0,39
A. Sandang laki-laki / <i>Men's clothing</i>	121,94	0,00	130,57	0,00	128,63	0,50	128,23	0,34	161,75	0,42
B. Sandang wanita / <i>Women's clothing</i>	124,14	0,25	114,72	0,02	125,88	0,53	123,78	0,44	140,06	0,89
C. Sandang anak-anak / <i>Children's clothing</i>	126,19	-0,01	118,51	1,16	131,95	0,45	122,16	1,41	155,54	0,00
D. Barang pribadi dan sandang lainnya / <i>Personal effects</i>	119,86	0,16	108,02	-0,41	113,71	0,11	109,17	0,42	130,91	-0,05
V. KESEHATAN / HEALTH	134,86	0,31	148,24	-0,07	130,13	0,00	137,02	-0,49	122,18	0,42
A. Jasa kesehatan / <i>Health services</i>	118,85	0,36	152,85	0,00	113,66	0,00	129,78	0,00	108,39	0,00
B. Obat-obatan / <i>Medicines</i>	137,56	0,31	138,70	0,29	148,16	0,00	142,60	-2,73	129,07	0,00
C. Jasa perawatan jasmani / <i>Personal care services</i>	131,71	1,12	239,26	0,00	137,55	0,00	161,97	0,37	111,55	0,00
D. Perawatan jasmani dan kosmetika / <i>Personal care and cosmetics</i>	145,56	0,15	134,96	-0,40	135,55	0,00	140,24	0,09	134,96	0,96
VI. PENDIDIKAN, REKREASI & OLAHRAGA / EDUCATION, RECREATION & SPORTS	126,76	0,07	141,49	-0,11	154,72	0,01	137,25	0,40	144,16	-0,19
A. Pendidikan / <i>Education</i>	143,90	0,00	138,85	0,00	157,96	0,00	132,00	0,00	156,37	0,00
B. Kursus-kursus/pelatihan / <i>Course and training</i>	130,84	0,00	173,08	0,00	309,13	0,00	276,26	3,72	101,38	0,00
C. Perlengkapan/peralatan pendidikan / <i>Educational equipment</i>	117,89	0,34	153,37	0,05	125,70	0,00	134,97	0,00	139,48	0,00
D. Rekreasi / <i>Recreation</i>	109,54	0,02	132,41	-0,73	119,09	0,03	119,27	0,31	121,47	-1,06
E. Olahraga / <i>Sports</i>	123,46	0,07	171,04	0,00	130,72	0,00	145,58	0,04	111,74	0,00
VII. TRANSPOR, KOMUNIKASI DAN JASA KEUANGAN / TRANSPORTATION, COMMUNICATION AND FINANCIAL SERVICES	132,60	-0,23	137,42	0,32	122,33	-0,08	133,83	0,02	129,28	-0,35
A. Transpor / <i>Transportation</i>	144,90	-0,30	147,50	0,55	133,93	-0,28	147,65	-0,31	139,64	-0,53
B. Komunikasi dan pengiriman / <i>Communication and delivery services</i>	100,04	-0,25	100,71	-0,40	96,12	0,00	102,71	0,01	99,36	0,00
C. Sarana dan penunjang transpor / <i>Transport equipment and support</i>	160,76	0,12	168,81	0,00	143,24	1,48	141,62	1,99	133,51	0,00
D. Jasa keuangan / <i>Financial services</i>	117,58	0,00	120,16	0,00	120,95	0,00	107,17	1,04	126,65	0,00

**INDEKS HARGA
PRICE INDICES**
**TABEL: 1.4
TABLE:**
**INDEKS HARGA KONSUMEN DI 82 KOTA DAN PERUBAHANNYA
CONSUMER PRICE INDICES FOR EACH OF THE 82 CITIES AND THEIR CHANGES
FEBRUARI/FEBRUARY 2019 (2012 = 100)**

(Lanjutan / Continuation)

Kelompok / Group	Denpasar		Mataram		Bima		Maumere		Kupang	
	Indeks	Perubahan	Indeks	Perubahan	Indeks	Perubahan	Indeks	Perubahan	Indeks	Perubahan
	Index	Change (%)	Index	Change (%)	Index	Change (%)	Index	Change (%)	Index	Change (%)
[1]	[102]	[103]	[104]	[105]	[106]	[107]	[108]	[109]	[110]	[111]
INDEKS UMUM / GENERAL INDEX	131,74	-0,43	133,07	-0,24	138,81	-0,69	126,81	0,48	135,44	-0,66
I. BAHAN MAKANAN / FOODSTUFF	145,03	-1,20	138,83	-1,42	148,26	-2,61	113,67	1,77	131,36	-1,52
A. Padi-padian, umbi-umbian dan hasilnya / <i>Cereals, roots, and their products</i>	132,99	0,11	125,14	0,27	136,81	0,77	131,08	0,54	133,09	-0,03
B. Daging dan hasil-hasilnya / <i>Meat and its products</i>	156,75	-3,08	146,53	-4,23	160,19	-7,30	147,16	-1,74	128,85	-9,45
C. Ikan segar / <i>Fresh fish</i>	152,96	-0,02	161,29	-0,05	173,25	-2,00	57,75	0,50	110,00	2,13
D. Ikan diawetkan / <i>Preserved fish</i>	165,03	-3,68	168,48	2,52	115,21	-1,45	134,36	4,04	161,84	5,68
E. Telur, susu dan hasil-hasilnya / <i>Eggs, milk and their products</i>	135,04	-0,57	127,67	-0,31	117,86	0,21	132,22	0,24	129,67	-3,13
F. Sayur-sayuran / <i>Vegetables</i>	141,99	0,92	127,42	-5,85	159,55	-10,01	104,25	8,95	147,88	0,65
G. Kacang - kacangangan / <i>Beans and nuts</i>	118,73	-1,51	154,01	0,18	95,83	0,30	116,52	0,39	137,24	3,13
H. Buah - buahan / <i>Fruits</i>	182,07	0,36	151,14	-1,30	148,67	-3,16	237,15	7,87	171,64	-0,79
I. Bumbu - bumbu / <i>Spices</i>	179,45	-4,94	145,55	-5,93	174,16	-4,34	101,77	5,10	133,51	-5,73
J. Lemak dan minyak / <i>Fats and oils</i>	93,16	-1,15	112,45	0,26	120,25	0,12	115,79	-0,37	115,69	-0,03
K. Bahan makanan lainnya / <i>Other food items</i>	140,10	0,57	123,21	0,00	166,55	0,37	127,84	-0,47	163,82	0,65
II. MAKANAN JADI, MINUMAN, ROKOK DAN TEMBAKAU / PREPARED FOOD, BEVERAGE, CIGARETTE AND TOBACCO	142,65	0,57	135,86	0,08	150,91	0,51	154,79	-0,30	153,05	-0,10
A. Makanan jadi / <i>Prepared food</i>	131,99	0,44	129,55	0,12	152,39	0,75	154,13	0,03	152,23	-0,10
B. Minuman yang tidak beralkohol / <i>Non-alcoholic beverages</i>	142,81	0,04	133,74	-0,01	134,09	0,08	126,17	-1,49	133,15	-0,34
C. Tembakau dan minuman beralkohol / <i>Tobacco products and alcoholic beverages</i>	179,59	1,52	154,06	0,05	157,55	0,28	181,29	0,04	174,83	0,05
III. PERUMAHAN, AIR, LISTRIK, GAS DAN BAHAN BAKAR / HOUSING, WATER, ELECTRICITY, GAS AND FUEL	125,07	0,16	132,73	0,03	129,90	0,06	127,50	-0,06	131,07	0,14
A. Biaya tempat tinggal / <i>Cost of housing</i>	113,82	-0,01	128,44	0,02	121,44	-0,08	120,61	-0,06	125,26	0,18
B. Bahan bakar, penerangan dan air / <i>Fuel, electricity and water</i>	159,29	0,01	150,05	0,00	159,18	0,01	147,93	0,00	148,99	0,04
C. Perlengkapan rumah tangga / <i>Household equipment</i>	99,69	-0,20	123,99	0,05	127,96	1,34	130,54	-0,24	125,89	0,04
D. Penyelenggaraan rumah tangga / <i>Household operation</i>	137,28	1,49	135,72	0,07	132,35	-0,20	120,37	-0,12	135,58	0,18
IV. SANDANG / CLOTHING	115,93	0,44	126,43	0,18	129,54	0,10	122,32	-0,07	131,91	-0,07
A. Sandang laki-laki / <i>Men's clothing</i>	111,44	2,29	120,89	0,12	125,70	0,22	127,89	0,67	139,29	-0,01
B. Sandang wanita / <i>Women's clothing</i>	114,85	-0,09	128,02	0,19	127,67	0,06	113,12	-0,26	119,16	0,02
C. Sandang anak-anak / <i>Children's clothing</i>	117,06	-0,19	124,43	-0,10	124,23	-0,03	116,49	0,34	145,63	-0,23
D. Barang pribadi dan sandang lainnya / <i>Personal effects</i>	120,65	-0,17	134,61	0,59	139,88	0,15	148,63	-1,93	119,07	-0,05
V. KESEHATAN / HEALTH	129,71	0,85	128,84	0,34	125,87	-0,73	125,53	-0,21	118,81	0,52
A. Jasa kesehatan / <i>Health services</i>	102,64	0,00	109,50	0,00	107,16	0,45	113,18	0,00	111,06	1,41
B. Obat-obatan / <i>Medicines</i>	142,45	0,37	128,85	0,10	138,59	-2,84	124,79	-0,98	106,28	0,00
C. Jasa perawatan jasmani / <i>Personal care services</i>	134,68	0,00	132,72	0,00	186,39	0,99	167,89	0,00	161,15	0,00
D. Perawatan jasmani dan kosmetika / <i>Personal care and cosmetics</i>	154,20	1,91	139,12	0,62	128,99	-0,67	126,91	-0,09	129,75	0,17
VII. PENDIDIKAN, REKREASI & OLAHRAGA / EDUCATION, RECREATION & SPORTS	127,10	0,09	131,06	-0,05	118,84	0,07	147,61	0,29	133,10	-0,04
A. Pendidikan / <i>Education</i>	139,45	0,00	140,64	0,00	118,67	0,00	158,36	0,00	139,33	0,00
B. Kursus-kursus/pelatihan / <i>Course and training</i>	108,97	0,82	119,77	0,00	145,90	0,00	194,68	0,00	106,29	0,00
C. Perlengkapan/peralatan pendidikan / <i>Educational equipment</i>	124,67	-0,09	116,42	-0,38	115,53	0,39	117,68	3,30	119,37	0,13
D. Rekreasi / <i>Recreation</i>	102,90	0,09	115,84	0,03	122,34	0,05	112,09	-0,62	122,24	-0,59
E. Olahraga / <i>Sports</i>	111,71	0,68	139,88	0,01	105,55	-0,23	106,72	0,00	119,40	0,68
VII. TRANSPOR, KOMUNIKASI DAN JASA KEUANGAN / TRANSPORTATION, COMMUNICATION AND FINANCIAL SERVICES	127,01	-2,22	126,11	0,31	139,23	-0,59	119,31	0,13	142,30	-1,77
A. Transpor / <i>Transportation</i>	140,43	-3,38	131,86	0,46	145,85	-0,84	124,08	0,18	155,68	-2,31
B. Komunikasi dan pengiriman / <i>Communication and delivery services</i>	103,70	0,00	93,43	0,00	105,54	-0,12	104,98	-0,02	103,02	0,00
C. Sarana dan penunjang transpor / <i>Transport equipment and support</i>	117,25	0,00	164,90	0,00	203,33	0,01	137,32	0,24	135,43	0,41
D. Jasa keuangan / <i>Financial services</i>	113,36	0,00	120,03	0,00	120,70	0,00	128,04	0,00	124,75	0,00

**INDEKS HARGA
PRICE INDICES**
**TABEL: 1.4
TABLE:**
**INDEKS HARGA KONSUMEN DI 82 KOTA DAN PERUBAHANNYA
CONSUMER PRICE INDICES FOR EACH OF THE 82 CITIES AND THEIR CHANGES
FEBRUARI/FEBRUARY 2019 (2012 = 100)**

(Lanjutan / Continuation)

Kelompok / Group	Pontianak		Singkawang		Sampit		Palangka Raya		Tanjung	
	Indeks	Perubahan	Indeks	Perubahan	Indeks	Perubahan	Indeks	Perubahan	Indeks	Perubahan
	Index	Change (%)	Index	Change (%)	Index	Change (%)	Index	Change (%)	Index	Change (%)
[1]	[112]	[113]	[114]	[115]	[116]	[117]	[118]	[119]	[120]	[121]
INDEKS UMUM / GENERAL INDEX	147,15	0,53	138,60	0,49	138,62	-0,65	132,60	0,09	134,03	-0,67
I. BAHAN MAKANAN / FOODSTUFF	147,80	-0,63	148,13	0,26	145,20	-1,66	131,72	-0,47	144,69	-2,34
A. Padi-padian, umbi-umbian dan hasilnya / <i>Cereals, roots, and their products</i>	139,13	0,39	139,49	0,32	128,11	0,63	122,75	0,14	154,01	0,12
B. Daging dan hasil-hasilnya / <i>Meat and its products</i>	132,02	-5,36	131,05	-4,76	190,72	-6,89	129,03	-3,31	125,29	-13,68
C. Ikan segar / <i>Fresh fish</i>	148,68	-0,28	188,07	0,04	143,17	-0,33	147,10	-0,40	128,59	-0,31
D. Ikan diawetkan / <i>Preserved fish</i>	169,15	2,09	158,87	-0,07	159,29	2,73	135,81	2,17	136,99	0,09
E. Telur, susu dan hasil-hasilnya / <i>Eggs, milk and their products</i>	135,74	0,91	132,31	1,37	131,77	1,00	134,87	-0,79	136,90	-2,31
F. Sayur-sayuran / <i>Vegetables</i>	197,46	-2,67	162,34	5,15	137,06	-3,69	108,08	-2,07	199,73	0,09
G. Kacang - kacang / <i>Beans and nuts</i>	128,47	-0,06	111,64	-0,02	119,95	-0,02	129,92	-0,22	88,76	0,00
H. Buah - buahan / <i>Fruits</i>	157,53	2,08	135,69	0,66	169,02	0,01	138,20	3,22	149,14	0,00
I. Bumbu - bumbu / <i>Spices</i>	181,92	-0,49	146,37	1,07	163,81	-6,13	159,71	-0,75	177,23	-8,48
J. Lemak dan minyak / <i>Fats and oils</i>	121,38	-0,52	105,75	0,06	112,64	0,40	109,23	-0,63	114,89	-0,91
K. Bahan makanan lainnya / <i>Other food items</i>	168,62	0,00	159,62	0,00	128,91	0,30	141,03	0,50	145,74	0,00
II. MAKANAN JADI, MINUMAN, ROKOK DAN TEMBAKAU / PREPARED FOOD, BEVERAGE, CIGARETTE AND TOBACCO	147,84	0,31	135,94	0,36	142,89	0,02	140,08	0,22	147,62	-0,03
A. Makanan jadi / <i>Prepared food</i>	143,03	0,40	127,79	0,35	134,96	-0,01	139,32	0,06	152,60	0,00
B. Minuman yang tidak beralkohol / <i>Non-alcoholic beverages</i>	142,23	0,27	116,16	0,93	125,50	0,02	114,35	0,99	121,69	-0,16
C. Tembakau dan minuman beralkohol / <i>Tobacco products and alcoholic beverages</i>	168,51	0,11	160,90	0,13	178,85	0,06	171,86	0,22	152,07	0,00
III. PERUMAHAN, AIR, LISTRIK, GAS DAN BAHAN BAKAR / HOUSING, WATER, ELECTRICITY, GAS AND FUEL	156,56	0,67	141,24	0,11	130,35	-0,40	136,65	0,32	125,60	0,12
A. Biaya tempat tinggal / <i>Cost of housing</i>	160,39	1,19	130,06	0,08	120,17	-0,11	124,15	0,44	118,15	0,01
B. Bahan bakar, penerangan dan air / <i>Fuel, electricity and water</i>	158,48	0,02	167,28	0,02	158,40	-1,72	183,08	0,24	142,50	0,00
C. Perlengkapan rumah tangga / <i>Household equipment</i>	148,97	0,11	148,97	0,01	126,57	1,16	122,79	-0,06	121,00	0,00
D. Penyelenggaraan rumah tangga / <i>Household operation</i>	139,60	0,02	134,84	0,64	123,14	-0,36	128,66	-0,12	128,08	1,13
IV. SANDANG / CLOTHING	129,40	0,00	120,96	-0,30	121,07	-0,47	125,80	-0,03	119,01	-0,02
A. Sandang laki-laki / <i>Men's clothing</i>	143,98	0,08	126,97	0,00	132,21	-0,01	124,72	0,01	113,86	0,00
B. Sandang wanita / <i>Women's clothing</i>	129,84	0,00	124,10	0,04	129,94	-1,93	124,41	0,03	125,53	0,00
C. Sandang anak-anak / <i>Children's clothing</i>	149,35	0,04	109,94	-0,01	121,85	-0,29	129,72	0,06	112,93	0,00
D. Barang pribadi dan sandang lainnya / <i>Personal effects</i>	110,31	-0,07	121,59	-2,08	109,56	-0,10	124,69	-0,19	124,22	-0,06
V. KESEHATAN / HEALTH	154,38	0,21	134,01	0,07	123,87	0,08	133,50	0,09	136,97	0,00
A. Jasa kesehatan / <i>Health services</i>	155,93	0,19	125,50	0,00	106,67	0,13	114,49	0,00	137,00	0,00
B. Obat-obatan / <i>Medicines</i>	132,20	0,00	137,37	0,23	143,37	-0,12	126,95	0,28	134,27	0,00
C. Jasa perawatan jasmani / <i>Personal care services</i>	242,82	1,15	145,25	0,00	108,42	0,00	120,68	0,00	136,69	0,00
D. Perawatan jasmani dan kosmetika / <i>Personal care and cosmetics</i>	145,72	0,00	141,68	0,06	131,04	0,13	153,14	0,05	137,72	0,00
VI. PENDIDIKAN, REKREASI & OLAHRAGA / EDUCATION, RECREATION & SPORTS	138,66	0,04	137,47	0,01	150,04	-0,11	124,45	0,02	126,77	0,00
A. Pendidikan / <i>Education</i>	144,86	0,00	149,29	0,00	183,96	0,00	127,71	0,00	140,93	0,00
B. Kursus-kursus/pelatihan / <i>Course and training</i>	136,47	0,00	114,93	0,00	108,47	0,00	177,30	0,00	104,46	0,00
C. Perlengkapan/peralatan pendidikan / <i>Educational equipment</i>	123,48	0,22	110,78	0,00	134,54	0,29	115,19	0,17	112,65	0,00
D. Rekreasi / <i>Recreation</i>	125,83	0,14	131,53	0,05	122,84	-0,73	112,92	0,00	119,56	0,00
E. Olahraga / <i>Sports</i>	164,69	0,00	130,85	-0,21	132,93	1,18	118,59	0,00	110,46	0,00
VII. TRANSPOR, KOMUNIKASI DAN JASA KEUANGAN / TRANSPORTATION, COMMUNICATION AND FINANCIAL SERVICES	142,41	2,59	129,81	2,46	143,45	-0,50	125,13	0,47	116,43	-0,66
A. Transpor / <i>Transportation</i>	159,36	4,10	140,44	3,84	159,39	-0,69	139,14	0,77	122,16	-0,42
B. Komunikasi dan pengiriman / <i>Communication and delivery services</i>	111,63	0,01	110,24	0,00	105,84	-0,06	101,79	-0,12	83,11	-2,17
C. Sarana dan penunjang transpor / <i>Transport equipment and support</i>	150,50	0,00	122,56	0,00	136,50	0,00	121,82	0,00	157,87	0,00
D. Jasa keuangan / <i>Financial services</i>	114,76	0,00	113,57	0,00	124,56	0,00	117,85	0,00	111,28	0,00

**INDEKS HARGA
PRICE INDICES**
**TABEL: 1.4
TABLE:**
**INDEKS HARGA KONSUMEN DI 82 KOTA DAN PERUBAHANNYA
CONSUMER PRICE INDICES FOR EACH OF THE 82 CITIES AND THEIR CHANGES
FEBRUARI/FEBRUARY 2019 (2012 = 100)**

(Lanjutan / Continuation)

Kelompok / Group	Banjarmasin		Balikpapan		Samarinda		Tarakan		Manado	
	Indeks	Perubahan	Indeks	Perubahan	Indeks	Perubahan	Indeks	Perubahan	Indeks	Perubahan
	Index	Change (%)	Index	Change (%)	Index	Change (%)	Index	Change (%)	Index	Change (%)
[1]	[122]	[123]	[124]	[125]	[126]	[127]	[128]	[129]	[130]	[131]
INDEKS UMUM / GENERAL INDEX	135,56	-0,07	140,00	0,20	138,60	-0,18	148,78	-0,03	134,36	-0,54
I. BAHAN MAKANAN / FOODSTUFF	140,82	-0,94	142,01	-0,58	142,76	-1,19	158,28	-2,35	164,35	-1,85
A. Padi-padian, umbi-umbian dan hasilnya / <i>Cereals, roots, and their products</i>	132,01	0,30	136,51	0,35	132,36	-0,24	134,89	0,05	125,37	0,21
B. Daging dan hasil-hasilnya / <i>Meat and its products</i>	142,28	-0,08	120,36	-2,79	157,17	-3,40	131,75	-13,11	134,28	1,07
C. Ikan segar / <i>Fresh fish</i>	149,40	-1,97	113,43	1,94	133,10	-1,93	197,01	0,19	153,73	-2,92
D. Ikan diawetkan / <i>Preserved fish</i>	158,47	-1,87	168,08	-2,38	141,30	-0,18	138,66	0,00	146,58	-3,89
E. Telur, susu dan hasil-hasilnya / <i>Eggs, milk and their products</i>	134,23	-0,39	133,85	-0,70	138,01	-0,89	144,36	0,12	124,19	-0,95
F. Sayur-sayuran / <i>Vegetables</i>	135,91	-2,43	241,23	-1,33	132,96	0,67	134,80	-6,52	413,79	-4,08
G. Kacang - kacangangan / <i>Beans and nuts</i>	112,78	-0,07	117,94	-0,08	142,32	0,00	130,67	-0,74	157,01	0,88
H. Buah - buahan / <i>Fruits</i>	169,84	0,21	162,60	-3,43	161,97	0,49	155,26	-1,64	180,33	1,90
I. Bumbu - bumbu / <i>Spices</i>	161,56	-4,41	154,43	0,21	179,59	-2,82	239,44	-3,72	160,25	-4,49
J. Lemak dan minyak / <i>Fats and oils</i>	111,98	0,01	111,60	-0,28	136,85	-1,08	113,35	-2,01	108,83	-0,88
K. Bahan makanan lainnya / <i>Other food items</i>	139,72	0,56	148,94	0,30	162,61	0,43	162,15	-0,65	119,03	0,00
II. MAKANAN JADI, MINUMAN, ROKOK DAN TEMBAKAU / PREPARED FOOD, BEVERAGE, CIGARETTE AND TOBACCO	146,96	0,38	140,81	0,22	159,16	0,21	154,25	0,05	119,16	0,69
A. Makanan jadi / <i>Prepared food</i>	149,42	0,08	141,11	0,13	159,64	0,19	161,05	-0,01	116,99	0,03
B. Minuman yang tidak beralkohol / <i>Non-alcoholic beverages</i>	125,94	0,25	113,55	0,45	133,54	0,35	132,76	0,08	119,84	0,42
C. Tembakau dan minuman beralkohol / <i>Tobacco products and alcoholic beverages</i>	157,71	1,93	165,77	0,35	182,07	0,18	165,93	0,22	125,02	2,93
III. PERUMAHAN, AIR, LISTRIK, GAS DAN BAHAN BAKAR / HOUSING, WATER, ELECTRICITY, GAS AND FUEL	126,48	0,08	134,34	0,04	134,67	0,00	132,57	-0,11	127,46	-0,05
A. Biaya tempat tinggal / <i>Cost of housing</i>	116,08	0,21	129,09	0,01	125,96	0,10	130,55	0,11	113,06	0,00
B. Bahan bakar, penerangan dan air / <i>Fuel, electricity and water</i>	156,00	0,00	154,86	0,00	165,45	-0,05	133,63	-0,90	181,55	-0,41
C. Perlengkapan rumah tangga / <i>Household equipment</i>	119,10	-0,39	118,16	-0,01	128,38	0,05	145,69	0,06	116,76	0,19
D. Penyelenggaraan rumah tangga / <i>Household operation</i>	121,36	-0,02	132,11	0,42	128,42	-0,60	137,23	0,06	120,59	0,71
IV. SANDANG / CLOTHING	128,17	-0,33	115,16	-0,03	119,22	0,36	138,20	0,07	116,07	1,39
A. Sandang laki-laki / <i>Men's clothing</i>	146,93	-0,15	118,29	0,00	113,50	0,77	135,97	0,00	117,34	4,62
B. Sandang wanita / <i>Women's clothing</i>	148,19	-1,04	116,51	-0,05	126,19	0,28	142,91	0,00	110,30	0,47
C. Sandang anak-anak / <i>Children's clothing</i>	124,01	0,29	120,33	-0,02	126,37	0,41	150,04	0,05	119,42	-0,93
D. Barang pribadi dan sandang lainnya / <i>Personal effects</i>	105,51	-0,23	102,86	-0,11	110,89	-0,06	110,90	0,42	119,68	0,12
V. KESEHATAN / HEALTH	145,29	0,41	137,22	-0,01	135,31	0,09	155,22	0,04	120,78	1,30
A. Jasa kesehatan / <i>Health services</i>	145,61	0,30	118,27	0,00	119,98	0,00	152,52	0,00	108,75	0,00
B. Obat-obatan / <i>Medicines</i>	150,36	0,00	158,74	2,23	113,71	0,09	151,56	0,00	111,32	0,47
C. Jasa perawatan jasmani / <i>Personal care services</i>	112,51	0,00	136,86	0,00	164,42	0,00	173,85	0,00	108,90	0,00
D. Perawatan jasmani dan kosmetika / <i>Personal care and cosmetics</i>	148,06	0,88	144,84	-1,32	166,02	0,21	155,36	0,08	134,46	2,46
VI. PENDIDIKAN, REKREASI & OLAHRAGA / EDUCATION, RECREATION & SPORTS	117,49	0,06	131,49	-0,01	133,89	0,19	138,23	0,00	116,61	0,34
A. Pendidikan / <i>Education</i>	117,83	0,00	146,54	0,00	139,20	0,00	148,45	0,00	112,81	0,00
B. Kursus-kursus/pelatihan / <i>Course and training</i>	128,96	0,50	137,28	0,00	136,87	0,21	213,52	0,00	105,44	0,00
C. Perlengkapan/peralatan pendidikan / <i>Educational equipment</i>	126,36	0,18	114,61	0,12	120,76	1,06	110,55	0,00	117,20	2,67
D. Rekreasi / <i>Recreation</i>	108,37	-0,39	117,09	-0,09	131,80	0,11	114,52	0,00	124,75	0,00
E. Olahraga / <i>Sports</i>	133,20	3,76	105,03	0,00	119,07	0,00	103,07	0,00	117,73	0,00
VII. TRANSPOR, KOMUNIKASI DAN JASA KEUANGAN / TRANSPORTATION, COMMUNICATION AND FINANCIAL SERVICES	132,58	0,01	157,25	1,39	128,83	-0,23	167,68	4,40	144,05	-1,82
A. Transpor / <i>Transportation</i>	139,06	-0,05	183,81	1,99	139,23	-0,44	193,32	6,47	161,00	-2,56
B. Komunikasi dan pengiriman / <i>Communication and delivery services</i>	108,93	0,17	112,47	0,00	106,36	0,16	122,36	0,00	108,65	0,00
C. Sarana dan penunjang transpor / <i>Transport equipment and support</i>	154,31	0,12	151,55	0,45	143,16	-0,01	153,23	0,00	154,58	0,00
D. Jasa keuangan / <i>Financial services</i>	126,73	0,00	113,72	0,00	115,10	0,00	135,92	0,00	106,96	0,00

**INDEKS HARGA
PRICE INDICES**
**TABEL: 1.4
TABLE:**
**INDEKS HARGA KONSUMEN DI 82 KOTA DAN PERUBAHANNYA
CONSUMER PRICE INDICES FOR EACH OF THE 82 CITIES AND THEIR CHANGES
FEBRUARI/FEBRUARY 2019 (2012 = 100)**

(Lanjutan / Continuation)

Kelompok / Group	Palu		Bulukumba		Watampone		Makassar		Pare-Pare	
	Indeks Index	Perubahan Change (%)	Indeks Index	Perubahan Change (%)	Indeks Index	Perubahan Change (%)	Indeks Index	Perubahan Change (%)	Indeks Index	Perubahan Change (%)
[1]	[132]	[133]	[134]	[135]	[136]	[137]	[138]	[139]	[140]	[141]
INDEKS UMUM / GENERAL INDEX	141,04	-0,29	142,53	-0,22	132,20	-0,60	137,29	-0,11	129,22	-0,78
I. BAHAN MAKANAN / FOODSTUFF	143,69	-1,82	139,19	-2,26	150,35	-2,29	162,23	-0,67	134,88	-3,36
A. Padi-padian, umbi-umbian dan hasilnya / <i>Cereals, roots, and their products</i>	141,76	1,03	127,50	1,98	134,04	0,01	145,19	0,41	145,27	1,69
B. Daging dan hasil-hasilnya / <i>Meat and its products</i>	138,71	-1,70	122,30	-8,88	125,51	-9,14	155,87	-2,88	118,80	-7,48
C. Ikan segar / <i>Fresh fish</i>	138,50	-5,20	155,02	-2,32	156,68	-1,72	184,18	0,46	107,92	-4,14
D. Ikan diawetkan / <i>Preserved fish</i>	163,86	-4,24	314,16	-0,25	154,42	0,28	163,91	0,50	131,75	-1,45
E. Telur, susu dan hasil-hasilnya / <i>Eggs, milk and their products</i>	146,21	-1,04	138,79	-0,86	138,86	1,44	131,83	-0,45	130,99	1,76
F. Sayur-sayuran / <i>Vegetables</i>	156,88	0,60	94,12	-16,65	154,24	-10,78	187,94	-0,73	248,66	-10,61
G. Kacang - kacang / <i>Beans and nuts</i>	149,12	-1,05	154,06	-0,17	110,43	-1,31	151,77	-0,37	149,86	0,00
H. Buah - buahan / <i>Fruits</i>	118,29	-2,19	125,33	-1,24	275,05	0,16	184,10	-3,01	148,58	-8,84
I. Bumbu - bumbu / <i>Spices</i>	183,56	-2,83	160,04	-5,13	166,01	-4,54	169,56	-3,41	106,15	-11,64
J. Lemak dan minyak / <i>Fats and oils</i>	128,47	-0,06	123,45	-1,49	101,76	-0,32	124,02	0,47	108,36	-0,66
K. Bahan makanan lainnya / <i>Other food items</i>	157,89	1,13	190,37	5,44	122,55	0,00	137,68	0,41	150,81	0,01
II. MAKANAN JADI, MINUMAN, ROKOK DAN TEMBAKAU / PREPARED FOOD, BEVERAGE, CIGARETTE AND TOBACCO	157,72	0,30	159,22	1,11	131,54	0,14	133,85	0,56	134,26	0,16
A. Makanan jadi / <i>Prepared food</i>	157,35	0,38	147,98	2,30	123,98	0,00	139,35	0,64	127,71	0,13
B. Minuman yang tidak beralkohol / <i>Non-alcoholic beverages</i>	142,09	0,12	136,26	0,38	119,89	0,81	121,06	0,13	123,29	0,19
C. Tembakau dan minuman beralkohol / <i>Tobacco products and alcoholic beverages</i>	170,45	0,16	194,66	0,00	149,53	0,00	130,93	0,68	162,00	0,20
III. PERUMAHAN, AIR, LISTRIK, GAS DAN BAHAN BAKAR / HOUSING, WATER, ELECTRICITY, GAS AND FUEL	135,80	-0,35	151,49	0,13	132,42	0,00	132,87	0,23	131,06	0,07
A. Biaya tempat tinggal / <i>Cost of housing</i>	128,02	-0,47	141,37	0,10	131,03	0,00	123,62	0,37	122,09	0,06
B. Bahan bakar, penerangan dan air / <i>Fuel, electricity and water</i>	168,91	-0,06	179,10	0,02	151,74	0,00	157,34	0,14	160,97	-0,12
C. Perlengkapan rumah tangga / <i>Household equipment</i>	133,71	0,69	162,10	0,54	122,33	0,02	130,53	0,14	123,18	-0,06
D. Penyelenggaraan rumah tangga / <i>Household operation</i>	124,65	-1,22	129,75	0,00	111,73	0,07	135,59	0,01	131,10	1,06
IV. SANDANG / CLOTHING	115,49	0,82	136,81	0,12	113,27	0,00	132,11	0,11	114,07	0,26
A. Sandang laki-laki / <i>Men's clothing</i>	113,83	-0,32	150,14	0,21	124,27	0,00	140,95	0,06	112,00	0,18
B. Sandang wanita / <i>Women's clothing</i>	109,75	3,20	127,53	0,00	110,62	0,00	125,86	0,07	109,99	0,19
C. Sandang anak-anak / <i>Children's clothing</i>	121,17	-0,09	151,12	0,08	107,10	0,00	141,82	-0,08	122,14	0,57
D. Barang pribadi dan sandang lainnya / <i>Personal effects</i>	119,10	0,63	118,16	0,25	108,80	0,00	124,65	0,27	113,94	0,10
V. KESEHATAN / HEALTH	133,43	0,46	135,18	1,56	123,41	0,00	126,42	-0,02	115,22	0,00
A. Jasa kesehatan / <i>Health services</i>	117,21	0,00	111,29	0,00	113,56	0,00	119,59	0,00	107,99	0,00
B. Obat-obatan / <i>Medicines</i>	137,51	1,18	122,13	1,83	143,24	0,00	112,58	0,72	122,92	0,00
C. Jasa perawatan jasmani / <i>Personal care services</i>	187,77	0,00	146,21	0,38	120,26	0,00	148,01	0,34	124,26	0,00
D. Perawatan jasmani dan kosmetika / <i>Personal care and cosmetics</i>	137,51	0,54	157,62	2,48	120,81	0,00	131,29	-0,36	116,84	0,00
VI. PENDIDIKAN, REKREASI & OLAHRAGA / EDUCATION, RECREATION & SPORTS	136,13	0,54	116,03	1,75	119,88	0,09	114,19	0,05	120,98	-0,03
A. Pendidikan / <i>Education</i>	148,58	0,52	107,80	0,00	126,63	0,00	122,29	0,00	135,95	0,00
B. Kursus-kursus/pelatihan / <i>Course and training</i>	123,42	0,00	109,28	0,00	126,96	0,00	116,21	0,00	106,85	0,00
C. Perlengkapan/peralatan pendidikan / <i>Educational equipment</i>	118,16	-0,51	116,33	1,23	113,42	0,48	107,23	0,27	106,52	0,00
D. Rekreasi / <i>Recreation</i>	108,85	-0,25	141,29	6,70	113,01	0,00	105,99	0,00	103,52	-0,13
E. Olahraga / <i>Sports</i>	137,14	10,51	109,16	0,00	99,20	0,00	115,00	0,00	109,48	0,00
VII. TRANSPOR, KOMUNIKASI DAN JASA KEUANGAN / TRANSPORTATION, COMMUNICATION AND FINANCIAL SERVICES	138,96	0,04	131,44	-0,03	123,36	0,05	132,75	-0,53	125,46	-0,14
A. Transpor / <i>Transportation</i>	150,94	0,05	129,08	-0,04	126,71	0,06	139,63	-0,82	132,02	-0,15
B. Komunikasi dan pengiriman / <i>Communication and delivery services</i>	103,75	0,00	121,64	0,00	111,15	0,00	113,93	0,00	108,84	-0,16
C. Sarana dan penunjang transpor / <i>Transport equipment and support</i>	156,72	0,00	183,77	0,00	131,20	0,08	151,90	0,02	125,61	0,00
D. Jasa keuangan / <i>Financial services</i>	126,17	0,00	124,62	0,00	128,81	0,00	109,52	0,00	108,47	0,00

**INDEKS HARGA
PRICE INDICES**
**TABEL: 1.4
TABLE:**
**INDEKS HARGA KONSUMEN DI 82 KOTA DAN PERUBAHANNYA
CONSUMER PRICE INDICES FOR EACH OF THE 82 CITIES AND THEIR CHANGES
FEBRUARI/FEBRUARY 2019 (2012 = 100)**

Kelompok / Group	(Lanjutan / Continuation)							
	Palopo		Kendari		Bau-Bau		Gorontalo	
	Indeks Index	Perubahan Change (%)	Indeks Index	Perubahan Change (%)	Indeks Index	Perubahan Change (%)	Indeks Index	Perubahan Change (%)
[1]	[142]	[143]	[144]	[145]	[146]	[147]	[148]	[149]
INDEKS UMUM / GENERAL INDEX	133,92	-0,14	129,36	0,03	136,59	-0,63	129,16	-0,68
I. BAHAN MAKANAN / FOODSTUFF	152,32	-1,33	138,07	-1,38	150,04	-1,52	130,23	-4,33
A. Padi-padian, umbi-umbian dan hasilnya / <i>Cereals, roots, and their products</i>	139,17	0,00	131,14	2,26	124,65	0,31	127,87	0,13
B. Daging dan hasil-hasilnya / <i>Meat and its products</i>	146,21	-4,29	123,30	-3,99	114,80	-0,70	154,92	-1,79
C. Ikan segar / <i>Fresh fish</i>	181,94	-0,67	141,85	-1,04	164,19	0,26	129,98	-12,03
D. Ikan diawetkan / <i>Preserved fish</i>	156,67	0,00	167,04	-0,45	113,16	-0,49	113,56	-0,15
E. Telur, susu dan hasil-hasilnya / <i>Eggs, milk and their products</i>	137,06	2,69	135,73	0,91	136,56	-1,76	121,29	0,03
F. Sayur-sayuran / <i>Vegetables</i>	105,82	-11,31	150,19	-3,72	194,27	-3,73	160,34	0,80
G. Kacang - kacang / <i>Beans and nuts</i>	167,61	0,00	106,01	-0,15	112,83	0,09	140,51	-0,64
H. Buah - buahan / <i>Fruits</i>	152,08	0,00	137,89	-2,93	133,33	-0,25	114,29	-5,53
I. Bumbu - bumbu / <i>Spices</i>	180,30	-2,19	147,44	-9,00	161,93	-8,90	114,14	-4,80
J. Lemak dan minyak / <i>Fats and oils</i>	116,04	-3,83	129,94	-1,22	118,13	-1,51	106,96	0,34
K. Bahan makanan lainnya / <i>Other food items</i>	136,42	0,00	127,62	0,45	140,94	0,00	137,24	0,00
II. MAKANAN JADI, MINUMAN, ROKOK DAN TEMBAKAU / PREPARED FOOD, BEVERAGE, CIGARETTE AND TOBACCO	134,54	0,04	136,56	0,26	156,62	0,01	140,40	1,95
A. Makanan jadi / <i>Prepared food</i>	139,69	0,00	131,18	0,21	178,00	0,00	133,51	3,19
B. Minuman yang tidak beralkohol / <i>Non-alcoholic beverages</i>	111,16	0,12	116,69	0,29	126,05	0,03	122,09	1,18
C. Tembakau dan minuman beralkohol / <i>Tobacco products and alcoholic beverages</i>	142,69	0,06	166,45	0,30	148,90	0,00	169,46	0,17
III. PERUMAHAN, AIR, LISTRIK, GAS DAN BAHAN BAKAR / HOUSING, WATER, ELECTRICITY, GAS AND FUEL	130,61	1,11	128,27	0,10	121,45	0,17	123,71	0,03
A. Biaya tempat tinggal / <i>Cost of housing</i>	125,88	0,02	114,25	0,17	110,64	0,00	116,93	0,03
B. Bahan bakar, penerangan dan air / <i>Fuel, electricity and water</i>	157,93	3,40	173,06	0,00	154,96	0,79	148,53	0,01
C. Perlengkapan rumah tangga / <i>Household equipment</i>	108,66	0,00	114,13	-0,11	129,06	0,00	120,17	-0,11
D. Penyelenggaraan rumah tangga / <i>Household operation</i>	122,50	1,32	129,55	0,47	138,96	-0,13	124,13	0,20
IV. SANDANG / CLOTHING	123,33	0,15	107,27	0,45	127,97	-0,26	120,07	0,02
A. Sandang laki-laki / <i>Men's clothing</i>	133,16	0,00	106,88	1,00	125,83	-0,84	121,15	0,16
B. Sandang wanita / <i>Women's clothing</i>	116,77	0,46	104,36	0,51	132,52	-0,13	111,03	0,20
C. Sandang anak-anak / <i>Children's clothing</i>	120,85	0,00	116,48	-0,13	135,41	0,00	122,18	-0,14
D. Barang pribadi dan sandang lainnya / <i>Personal effects</i>	122,73	0,04	102,94	0,39	118,18	0,00	133,09	-0,32
V. KESEHATAN / HEALTH	119,41	0,00	131,31	0,30	125,44	0,04	128,90	0,04
A. Jasa kesehatan / <i>Health services</i>	113,02	0,00	127,92	0,32	119,61	0,00	105,45	0,00
B. Obat-obatan / <i>Medicines</i>	115,64	0,00	125,92	0,02	135,66	0,00	126,68	0,18
C. Jasa perawatan jasmani / <i>Personal care services</i>	129,93	0,00	119,42	0,00	140,59	0,00	173,42	0,00
D. Perawatan jasmani dan kosmetika / <i>Personal care and cosmetics</i>	124,80	0,00	138,36	0,46	121,65	0,07	138,91	0,00
VI. PENDIDIKAN, REKREASI & OLAHRAGA / EDUCATION, RECREATION & SPORTS	118,72	0,00	117,64	-0,03	125,16	0,00	121,43	0,02
A. Pendidikan / <i>Education</i>	116,26	0,00	119,17	0,00	112,78	0,00	120,25	0,00
B. Kursus-kursus/pelatihan / <i>Course and training</i>	104,06	0,00	148,24	0,00	165,37	0,00	124,57	0,00
C. Perlengkapan/peralatan pendidikan / <i>Educational equipment</i>	107,74	0,00	110,30	-0,07	111,73	0,00	123,68	0,03
D. Rekreasi / <i>Recreation</i>	144,38	0,00	111,65	-0,04	157,68	0,00	122,41	0,05
E. Olahraga / <i>Sports</i>	113,53	0,00	105,00	0,00	123,35	0,00	121,53	0,00
VII. TRANSPOR, KOMUNIKASI DAN JASA KEUANGAN / TRANSPORTATION, COMMUNICATION AND FINANCIAL SERVICES	128,38	-0,09	130,33	1,31	148,80	-1,74	131,81	0,23
A. Transpor / <i>Transportation</i>	132,49	-0,14	139,41	1,92	160,88	-2,31	136,54	0,30
B. Komunikasi dan pengiriman / <i>Communication and delivery services</i>	112,24	0,00	108,93	0,00	116,74	-0,05	111,34	-0,07
C. Sarana dan penunjang transpor / <i>Transport equipment and support</i>	149,57	0,00	133,42	0,00	137,64	1,51	122,82	0,07
D. Jasa keuangan / <i>Financial services</i>	125,93	0,00	121,24	0,00	113,13	0,00	130,50	0,00

**INDEKS HARGA
PRICE INDICES**
**TABEL: 1.4
TABLE:**
**INDEKS HARGA KONSUMEN DI 82 KOTA DAN PERUBAHANNYA
CONSUMER PRICE INDICES FOR EACH OF THE 82 CITIES AND THEIR CHANGES
FEBRUARI/FEBRUARY 2019 (2012 = 100)**

(Lanjutan / Continuation)

Kelompok / Group	Mamuju		Ambon		Tual		Ternate	
	Indeks	Perubahan	Indeks	Perubahan	Indeks	Perubahan	Indeks	Perubahan
	Index	Change (%)	Index	Change (%)	Index	Change (%)	Index	Change (%)
[1]	[150]	[151]	[152]	[153]	[154]	[155]	[156]	[157]
INDEKS UMUM / GENERAL INDEX	132,06	-0,37	131,04	0,15	159,05	2,98	139,03	-0,24
I. BAHAN MAKANAN / FOODSTUFF	135,89	-1,46	130,14	0,16	178,86	10,80	127,90	-1,77
A. Padi-padian, umbi-umbian dan hasilnya / <i>Cereals, roots, and their products</i>	145,87	0,08	129,64	0,06	156,46	5,30	131,46	0,21
B. Daging dan hasil-hasilnya / <i>Meat and its products</i>	113,71	-2,77	153,85	0,78	145,60	2,70	152,96	1,55
C. Ikan segar / <i>Fresh fish</i>	144,83	-1,78	106,02	-0,83	232,31	19,59	120,94	-2,59
D. Ikan diawetkan / <i>Preserved fish</i>	131,97	-0,89	181,49	1,53	184,29	0,00	118,63	-8,98
E. Telur, susu dan hasil-hasilnya / <i>Eggs, milk and their products</i>	124,68	-0,64	121,92	-0,25	182,71	-1,84	141,82	-0,11
F. Sayur-sayuran / <i>Vegetables</i>	133,42	-1,14	144,08	4,85	182,59	18,24	107,17	-6,16
G. Kacang - kacang / <i>Beans and nuts</i>	124,60	-0,99	148,80	1,35	97,22	-2,84	121,18	2,98
H. Buah - buahan / <i>Fruits</i>	151,76	-2,12	116,08	0,60	178,60	14,38	155,38	-2,47
I. Bumbu - bumbu / <i>Spices</i>	123,81	-6,43	186,78	-4,05	143,57	3,41	135,68	-1,44
J. Lemak dan minyak / <i>Fats and oils</i>	104,15	-0,61	115,04	-0,54	126,08	0,33	110,76	0,18
K. Bahan makanan lainnya / <i>Other food items</i>	115,25	-0,25	132,67	4,20	197,90	0,00	145,99	0,00
II. MAKANAN JADI, MINUMAN, ROKOK DAN TEMBAKAU / PREPARED FOOD, BEVERAGE, CIGARETTE AND TOBACCO	135,47	0,01	124,56	0,46	167,91	-0,01	155,50	0,15
A. Makanan jadi / <i>Prepared food</i>	132,82	0,11	123,56	0,60	150,83	-0,01	148,79	0,16
B. Minuman yang tidak beralkohol / <i>Non-alcoholic beverages</i>	115,48	-0,65	109,69	-0,09	141,24	-0,21	123,53	0,37
C. Tembakau dan minuman beralkohol / <i>Tobacco products and alcoholic beverages</i>	158,33	0,25	147,92	0,50	216,20	0,10	179,16	0,06
III. PERUMAHAN, AIR, LISTRIK, GAS DAN BAHAN BAKAR / HOUSING, WATER, ELECTRICITY, GAS AND FUEL	130,23	0,04	128,03	-0,05	125,89	0,10	136,08	0,08
A. Biaya tempat tinggal / <i>Cost of housing</i>	126,14	0,02	125,89	-0,37	113,20	0,12	134,13	0,08
B. Bahan bakar, penerangan dan air / <i>Fuel, electricity and water</i>	147,72	0,00	148,67	0,00	145,03	0,00	145,07	0,00
C. Perlengkapan rumah tangga / <i>Household equipment</i>	127,61	0,15	119,95	1,11	159,83	0,37	133,87	0,07
D. Penyelenggaraan rumah tangga / <i>Household operation</i>	122,10	0,15	122,55	0,73	140,95	0,03	146,39	0,16
IV. SANDANG / CLOTHING	137,62	0,03	128,82	0,19	163,87	0,07	156,53	0,04
A. Sandang laki-laki / <i>Men's clothing</i>	150,29	0,00	133,26	0,48	185,88	-0,05	156,42	0,00
B. Sandang wanita / <i>Women's clothing</i>	133,33	0,07	128,47	0,04	157,92	0,25	164,91	0,01
C. Sandang anak-anak / <i>Children's clothing</i>	141,33	0,00	133,76	0,12	159,67	0,00	161,18	0,00
D. Barang pribadi dan sandang lainnya / <i>Personal effects</i>	120,10	0,11	120,78	0,12	128,81	0,29	134,99	0,36
V. KESEHATAN / HEALTH	127,07	0,11	121,63	0,07	162,55	1,25	141,25	0,52
A. Jasa kesehatan / <i>Health services</i>	140,91	0,00	114,94	0,00	130,32	0,00	110,39	0,00
B. Obat-obatan / <i>Medicines</i>	120,18	0,00	120,43	0,09	171,39	0,00	141,94	0,95
C. Jasa perawatan jasmani / <i>Personal care services</i>	155,52	0,00	125,45	0,00	172,72	0,54	168,55	0,00
D. Perawatan jasmani dan kosmetika / <i>Personal care and cosmetics</i>	116,51	0,27	123,86	0,11	166,79	1,73	149,73	0,65
VI. PENDIDIKAN, REKREASI & OLAHRAGA / EDUCATION, RECREATION & SPORTS	143,43	0,01	137,47	0,02	124,74	0,01	138,74	0,01
A. Pendidikan / <i>Education</i>	181,84	0,00	150,83	0,00	109,28	0,00	150,60	0,00
B. Kursus-kursus/pelatihan / <i>Course and training</i>	118,92	0,00	100,00	0,00	126,98	0,00	115,31	0,00
C. Perlengkapan/peralatan pendidikan / <i>Educational equipment</i>	104,56	0,19	130,33	0,02	155,97	0,00	107,05	0,13
D. Rekreasi / <i>Recreation</i>	113,09	-0,11	123,25	0,01	150,98	0,07	127,81	0,00
E. Olahraga / <i>Sports</i>	119,38	0,00	121,14	0,81	133,92	-0,03	173,00	0,00
VII. TRANSPOR, KOMUNIKASI DAN JASA KEUANGAN / TRANSPORTATION, COMMUNICATION AND FINANCIAL SERVICES	122,04	-0,25	140,92	0,25	170,64	-7,93	140,81	0,38
A. Transpor / <i>Transportation</i>	125,27	-0,35	153,30	0,33	192,89	-10,03	157,99	0,54
B. Komunikasi dan pengiriman / <i>Communication and delivery services</i>	112,42	0,00	113,12	0,00	118,50	0,00	107,20	0,00
C. Sarana dan penunjang transpor / <i>Transport equipment and support</i>	122,52	0,00	123,23	0,00	154,29	0,22	144,66	0,00
D. Jasa keuangan / <i>Financial services</i>	111,99	0,00	132,40	0,00	118,75	0,00	123,96	0,00

**INDEKS HARGA
PRICE INDICES**
**TABEL: 1.4
TABLE:**
**INDEKS HARGA KONSUMEN DI 82 KOTA DAN PERUBAHANNYA
CONSUMER PRICE INDICES FOR EACH OF THE 82 CITIES AND THEIR CHANGES
FEBRUARI/FEBRUARY 2019 (2012 = 100)**

Kelompok / Group	(Lanjutan / Continuation)							
	Manokwari		Sorong		Merauke		Jayapura	
	Indeks Index	Perubahan Change (%)	Indeks Index	Perubahan Change (%)	Indeks Index	Perubahan Change (%)	Indeks Index	Perubahan Change (%)
[1]	[158]	[159]	[160]	[161]	[162]	[163]	[164]	[165]
INDEKS UMUM / GENERAL INDEX	133,28	-0,08	134,37	-0,81	138,03	-2,11	140,91	-0,03
I. BAHAN MAKANAN / FOODSTUFF	142,32	-0,72	139,52	-2,38	136,11	-5,80	154,69	0,90
A. Padi-padian, umbi-umbian dan hasilnya / <i>Cereals, roots, and their products</i>	121,00	0,34	121,61	-0,34	141,10	3,25	132,78	-0,10
B. Daging dan hasil-hasilnya / <i>Meat and its products</i>	141,07	-2,98	188,38	-2,40	145,13	3,32	126,29	-1,39
C. Ikan segar / <i>Fresh fish</i>	177,72	-1,32	139,50	-2,35	121,89	-4,29	219,78	2,94
D. Ikan diawetkan / <i>Preserved fish</i>	106,90	3,34	120,47	-0,43	122,50	0,00	175,13	4,79
E. Telur, susu dan hasil-hasilnya / <i>Eggs, milk and their products</i>	146,02	-2,83	132,09	-1,03	134,66	0,02	138,95	-0,32
F. Sayur-sayuran / <i>Vegetables</i>	108,05	1,08	127,28	-3,58	155,28	-28,72	125,67	-2,25
G. Kacang - kacangangan / <i>Beans and nuts</i>	81,19	-0,53	139,07	-2,19	125,94	-3,72	109,65	0,20
H. Buah - buahan / <i>Fruits</i>	162,89	1,92	130,20	-1,35	123,19	-1,03	167,94	0,51
I. Bumbu - bumbu / <i>Spices</i>	183,08	-0,68	145,88	-5,94	138,01	-12,82	164,49	2,31
J. Lemak dan minyak / <i>Fats and oils</i>	144,70	-0,80	107,00	-1,19	131,52	-1,22	113,10	0,18
K. Bahan makanan lainnya / <i>Other food items</i>	127,63	-0,27	104,61	0,57	145,12	-1,77	140,26	0,00
II. MAKANAN JADI, MINUMAN, ROKOK DAN TEMBAKAU / PREPARED FOOD, BEVERAGE, CIGARETTE AND TOBACCO	136,24	0,53	155,34	0,79	147,40	0,24	145,71	0,30
A. Makanan jadi / <i>Prepared food</i>	128,77	0,15	151,59	0,86	137,78	0,39	149,28	0,46
B. Minuman yang tidak beralkohol / <i>Non-alcoholic beverages</i>	114,36	0,32	131,89	1,44	124,77	0,31	138,15	0,09
C. Tembakau dan minuman beralkohol / <i>Tobacco products and alcoholic beverages</i>	172,18	1,23	188,53	0,19	185,42	0,00	144,06	0,00
III. PERUMAHAN, AIR, LISTRIK, GAS DAN BAHAN BAKAR / HOUSING, WATER, ELECTRICITY, GAS AND FUEL	126,07	0,24	128,43	0,04	137,29	-0,03	133,19	0,17
A. Biaya tempat tinggal / <i>Cost of housing</i>	116,51	0,16	117,08	-0,06	132,42	0,02	126,70	0,09
B. Bahan bakar, penerangan dan air / <i>Fuel, electricity and water</i>	173,33	0,61	161,51	0,04	162,16	0,07	164,44	-0,01
C. Perlengkapan rumah tangga / <i>Household equipment</i>	118,38	0,08	120,90	-0,12	137,89	-1,20	117,03	1,86
D. Penyelenggaraan rumah tangga / <i>Household operation</i>	119,55	-0,07	121,05	0,89	118,67	0,88	125,94	0,00
IV. SANDANG / CLOTHING	125,33	0,06	107,33	-0,96	126,74	0,21	116,37	0,48
A. Sandang laki-laki / <i>Men's clothing</i>	124,67	0,01	107,03	-1,40	129,25	0,54	110,33	-0,01
B. Sandang wanita / <i>Women's clothing</i>	130,90	0,00	114,01	-1,22	148,05	0,20	109,89	0,00
C. Sandang anak-anak / <i>Children's clothing</i>	122,96	0,00	101,38	-1,13	123,13	-0,03	120,91	0,00
D. Barang pribadi dan sandang lainnya / <i>Personal effects</i>	122,16	0,39	107,40	0,68	100,85	0,00	122,71	1,62
V. KESEHATAN / HEALTH	129,02	0,19	145,32	0,71	129,09	0,44	121,72	-0,08
A. Jasa kesehatan / <i>Health services</i>	127,93	0,00	167,78	0,08	114,00	0,00	117,61	0,00
B. Obat-obatan / <i>Medicines</i>	123,72	0,01	134,71	1,22	116,61	1,90	108,72	-0,43
C. Jasa perawatan jasmani / <i>Personal care services</i>	163,18	0,00	125,27	0,00	174,84	0,00	159,63	0,00
D. Perawatan jasmani dan kosmetika / <i>Personal care and cosmetics</i>	127,07	0,47	142,34	0,92	141,44	0,33	118,53	0,00
VI. PENDIDIKAN, REKREASI & OLAHRAGA / EDUCATION, RECREATION & SPORTS	124,81	0,58	103,75	0,17	131,59	0,07	116,38	0,11
A. Pendidikan / <i>Education</i>	122,31	0,00	91,93	0,00	142,65	0,00	120,69	0,00
B. Kursus-kursus/pelatihan / <i>Course and training</i>	136,64	0,00	108,10	0,00	118,64	0,00	104,52	0,00
C. Perlengkapan/peralatan pendidikan / <i>Educational equipment</i>	128,15	2,99	107,49	1,28	139,94	0,44	110,07	0,00
D. Rekreasi / <i>Recreation</i>	125,84	0,10	126,03	0,00	113,06	0,00	110,61	0,52
E. Olahraga / <i>Sports</i>	115,46	0,00	94,34	0,00	151,93	0,37	111,83	0,00
VII. TRANSPOR, KOMUNIKASI DAN JASA KEUANGAN / TRANSPORTATION, COMMUNICATION AND FINANCIAL SERVICES	135,10	-0,37	131,64	-0,82	144,15	-2,21	148,69	-1,65
A. Transpor / <i>Transportation</i>	144,14	-0,49	139,90	-1,17	156,24	-3,31	163,74	-2,33
B. Komunikasi dan pengiriman / <i>Communication and delivery services</i>	111,52	0,01	115,51	0,00	123,23	0,00	113,74	0,00
C. Sarana dan penunjang transpor / <i>Transport equipment and support</i>	117,99	0,00	112,31	-0,08	126,46	0,79	142,48	1,34
D. Jasa keuangan / <i>Financial services</i>	125,64	0,00	123,94	0,00	114,50	0,00	132,32	0,00

**INDEKS HARGA
PRICE INDICES**

**TABEL: 1.5.1 RATA-RATA HARGA PRODUSEN GABAH MENURUT KUALITAS DAN OBSERVASI
TINGKAT PENGGILINGAN DI INDONESIA
AVERAGE PRODUCER PRICE OF PADDY BY QUALITY AND NUMBER OF OBSERVATION
AT HULLER LEVEL IN INDONESIA**

Tahun dan bulan <i>Year and month</i>	Rata-rata harga gabah menurut kualitas (Rp/Kg) <i>Average producer price of paddy by quality</i>			Harga terendah <i>Lowest Price</i>		Harga tertinggi <i>Highest Price</i>		Jumlah transaksi <i>Total of transaction</i>		
	GKG	GKP	Kualitas rendah <i>Low quality</i>	Harga / Price (Rp/Kg)	Varietas <i>Variety</i>	Harga / Price (Rp/Kg)	Varietas <i>Variety</i>	Jumlah <i>Total</i>	Di bawah HPP ¹⁾ <i>Under HPP¹⁾</i>	Kualitas rendah <i>Low quality</i>
[1]	[2]	[3]	[4]	[5]	[6]	[7]	[8]	[9]	[10]	[11]
2017 Februari/February	5 621,00	4 731,00	3 880,00	2 675,00	Ciherang (Kualitas Rendah)	9 050,00	Siam Mayang (GKP)	1 305	19	425
Maret/March	5 564,00	4 460,00	3 783,00	2 760,00	Ciherang (Kualitas Rendah)	8 763,00	Siam Mayang (GKG)	1 861	62	601
April/April	5 313,00	4 391,00	3 782,00	3 100,00	Ciherang (Kualitas Rendah)	8 450,00	Siam Mayang (GKP)	1 819	117	401
Mei/May	5 622,00	4 570,00	3 966,00	2 800,00	Mikongga (Kualitas Rendah)	8 450,00	Siam Unus (GKG)	1 513	5	350
Juni/June	5 677,00	4 615,00	4 008,00	2 800,00	IR64, Merah Putih, Super Biru (Kualitas GKP)	8 571,00	Unus Mayang (GKG)	1 124	4	237
Juli/July	5 549,00	4 570,00	3 989,00	3 100,00	Ciherang dan Inpari (Kualitas Rendah)	8 450,00	Siam Mayang (GKP)	1 509	0	378
Agustus/August	5 579,00	4 591,00	4 104,00	3 100,00	IR 64, Inpari, dan Mikongga (Kualitas Rendah)	8 009,00	Siam Saba (GKG)	1 607	0	354
September/September	5 590,00	4 744,00	4 368,00	3 600,00	Ciherang (Kualitas Rendah)	7 050,00	Siam Unus (GKG)	1 252	0	183
Oktober/October	5 621,00	4 885,00	4 468,00	3 600,00	Hyang Sri, Inpari, & IR64 (Kualitas Rendah)	7 827,00	Siam Mayang (GKG)	1 218	0	224
November/November	5 688,00	4 951,00	4 587,00	3 671,00	Ciherang (Kualitas Rendah)	6 943,00	Siam Mayang (GKP)	1 661	0	327
Desember/December	5 689,00	5 081,00	4 615,00	3 500,00	Mekongga (Kualitas Rendah)	7 373,00	Siam Mayang (GKP)	1 473	0	302
2018 Januari/January	6 099,00	5 508,00	5 011,00	3 850,00	Ciherang (Kualitas Rendah)	7 600,00	IR64 (GKG) dan Ciherang (GKP)	1 128	0	181
Februari/February	6 094,00	5 305,00	4 843,00	3 270,00	Mikongga (Kualitas Rendah)	7 550,00	Ciherang (GKP)	1 346	0	275
Maret/March	5 555,00	4 845,00	4 465,00	3 100,00	Mikongga (Kualitas Rendah)	7 300,00	IR64 (GKP)	2 350	5	665
April/April	5 367,00	4 643,00	4 398,00	3 600,00	Cibogo & Melati & Ciherang (GKP)	7 050,00	Mayang (GKP)	2 185	17	405
Mei/May	5 373,00	4 642,00	4 397,00	3 100,00	Inpari 9 & 10 (Kualitas Rendah)	7 000,00	Mayang (GKP)	1 659	0	242
Juni/June	5 467,96	4 739,00	4 367,35	3 300,00	Mekongga (Kualitas Rendah)	7 100,00	Siam Mayang (GKG)	1 288	8	184
Juli/July	5 313,00	4 716,00	4 361,00	3 200,00	Ciherang (Kualitas Rendah)	7 400,00	Ciherang (Kualitas Rendah)	1 828	0	339
Agustus/August	5 400,00	4 870,00	4 456,00	3 300,00	Ciherang (Kualitas Rendah)	6 850,00	Mayang (GKP)	1 862	0	333
September/September	5 501,00	4 990,00	4 753,00	3 284,00	Ciherang (Kualitas Rendah)	7 047,00	Jambun Usang dan Unus Mayang Usang (GKG)	1 708	0	218
Oktober/October	5 568,00	5 039,00	4 782,00	3 600,00	IR64 (Kualitas Rendah)	7 000,00	Ciherang (GKP)	1 773	0	217
November/November	5 754,00	5 212,00	4 841,00	3 735,00	Mekongga (Rendah)	7 728,00	IR 42 (GKP)	1 690	0	314
Desember/December	5 818,00	5 330,00	4 948,00	3 900,00	Ciherang (Rendah) dan Semeru (GKP)	7 433,00	Cisokan (GKP)	1 329	0	120
2019 Januari/January	5 903,00	5 453,00	4 800,00	3 940,00	Ciherang (Rendah)	7 300,00	Mayang (GKP)	1 224	0	186
Februari/February	5 952,00	5 222,00	4 721,00	3 763,00	Kumojoyo (GKP)	7 210,00	Anak Daro (GKP)	1 323	0	221

Catatan : 1) HPP = Harga Pembelian Pemerintah Tingkat Penggilingan

Note : 1) Government Purchasing Price at Huller Level

Kelompok Kualitas/Quality Group	HPP 22 April/April 2008	HPP 1 Januari/January 2009	HPP 1 Januari/January 2010	HPP 27 Februari/February 2012	HPP 17 Maret/March 2015
GKG = Gabah Kering Giling/Dried Unhusked Grain	2 800	3 000	3 300	4 150	4 600
GKP = Gabah Kering Panen/Dried Harvested Grain	2 240	2 440	2 685	3 350	3 750

**INDEKS HARGA
PRICE INDICES**

**TABEL: 1.5.2 INDEKS HARGA PRODUSEN DAN INFLASI HARGA PRODUSEN TRIWULANAN
TABLE: PRODUCER PRICE INDICES AND INFLATION QUARTERLY
(2010=100)**

Sektor/Subsektor <i>Sector/Subsector</i>	2016		2017							
	IV		I		II		III		IV	
	Indeks <i>Index</i>	Inflasi <i>Inflation (%)</i>	Indeks <i>Index</i>	Inflasi <i>Inflation (%)</i>	Indeks <i>Index</i>	Inflasi <i>Inflation (%)</i>	Indeks <i>Index</i>	Inflasi <i>Inflation (%)</i>	Indeks <i>Index</i>	Inflasi <i>Inflation (%)</i>
[1]	[2]	[3]	[4]	[5]	[6]	[7]	[8]	[9]	[10]	[11]
Umum/General (Gabungan 1+2+3)	132,36	1,77	133,86	1,13	133,41	-0,33	134,32	0,68	136,46	1,60
1. Pertanian/Agriculture	134,13	1,20	135,92	1,33	134,94	-0,72	135,99	0,77	138,70	1,99
a. Tanaman Bahan Makanan/ <i>Farm Food Crop</i>	140,40	1,24	141,02	0,44	138,94	-1,47	140,73	1,29	145,39	3,31
b. Perkebunan/ <i>Plantation</i>	124,21	3,22	130,30	4,90	127,90	-1,84	126,29	-1,26	129,59	2,61
c. Peternakan/ <i>Livestock</i>	131,30	-0,05	131,60	0,23	132,08	0,37	133,61	1,16	133,61	0,00
d. Perikanan/ <i>Fishery</i>	129,63	0,60	131,41	1,37	132,76	1,03	134,35	1,20	135,04	0,52
e. Kehutanan/ <i>Forestry</i>	144,71	-0,15	144,82	0,08	145,62	0,55	146,75	0,78	146,42	-0,22
2. Pertambangan dan Penggalian/Mining and Quarrying	97,26	10,28	98,70	1,48	95,72	-3,02	97,31	1,67	104,01	6,89
a. Pertambangan/ <i>Mining</i>	90,46	14,27	92,38	2,12	89,37	-3,26	91,25	2,10	99,16	8,68
b. Penggalian/ <i>Quarrying</i>	133,60	-2,08	132,43	-0,87	129,62	-2,12	129,73	0,08	129,92	0,14
3. Industri Pengolahan/Manufacturing Industry	138,92	0,84	140,34	1,03	140,58	0,17	141,30	0,52	142,35	0,74
a. Industri Pengolahan dan Pengawetan Daging, Ikan, Buah-Buahan, Sayuran, Minyak dan Lemak/ <i>Processing and Preservation Meat, Fish, Fruits, Vegetables, Oils and Fats Industry</i>	154,10	1,80	157,74	2,36	157,92	0,12	159,40	0,94	160,19	0,50
b. Industri Susu dan Makanan dari Susu/ <i>Milk and Dairy Food Industry</i>	117,14	0,47	117,93	0,68	118,41	0,41	118,66	0,21	118,82	0,13
c. Industri Penggilingan Padi, Tepung, dan Pakan Ternak <i>Rice Milling, Flour, and Animal Feed Industry</i>	151,10	0,35	150,43	-0,44	149,28	-0,77	150,30	0,69	155,25	3,29
d. Industri Makanan Lainnya/ <i>Other Food Industry</i>	135,56	0,62	136,94	1,02	138,16	0,89	138,93	0,55	139,56	0,45
e. Industri Minuman dan Rokok/ <i>Beverage and Cigarettes Industry</i>	144,62	0,84	147,03	1,67	149,16	1,45	150,10	0,63	150,93	0,55
f. Industri Pemintalan dan Pertenunan Tekstil <i>Textile Spinning and Weaving Industry</i>	135,29	0,42	136,85	1,15	138,30	1,06	138,74	0,32	139,69	0,68
g. Industri Pakaian Jadi dan Alas Kaki/ <i>Wearing Apparel and Footwear Industry</i>	155,18	-0,70	153,92	-0,81	154,84	0,60	155,44	0,39	156,22	0,50
h. Industri Kayu Gergajian dan Olahan/ <i>Sawn and Processed Timber Industry</i>	158,87	0,66	159,94	0,67	160,38	0,28	160,68	0,19	161,22	0,34
i. Industri Kertas, Barang dari Kertas dan Cetakan/ <i>Paper, Paper Products, and Printed Matter Industry</i>	134,72	2,17	137,13	1,79	139,86	1,99	141,90	1,46	142,76	0,61
j. Industri Pupuk/ <i>Fertilizers Industry</i>	122,64	2,26	124,59	1,59	124,73	0,11	121,01	-2,98	119,39	-1,34

**INDEKS HARGA
PRICE INDICES**

**TABEL: 1.5.2 INDEKS HARGA PRODUSEN DAN INFLASI HARGA PRODUSEN TRIWULANAN
TABLE: PRODUCER PRICE INDICES AND INFLATION QUARTERLY
(2010=100)**

(Lanjutan/Continuation)

Sektor/Subsektor Sector/Subsector	2018								Inf lasi Tahun Kalender
	I		II		III		IV		Triw IV 2018 thd Triw IV 2017
	Indeks Index	Inflasi Inflation (%)	Indeks Index	Inflasi Inflation (%)	Indeks Index	Inflasi Inflation (%)	Indeks Index	Inflasi Inflation (%)	Calender Year Inflation 4th Qrt 2018 to 4th Qrt 2017
[1]	[16]	[17]	[18]	[19]	[20]	[21]	[22]	[23]	[24]
Umum/General (Gabungan 1+2+3)	138,42	1,43	138,46	0,03	139,97	1,09	140,55	0,41	2,99
1. Pertanian/Agriculture	141,24	1,83	138,84	-1,70	140,35	1,09	142,30	1,39	2,60
a. Tanaman Bahan Makanan/ <i>Farm Food Corp</i>	149,35	2,72	142,81	-4,38	146,24	2,40	151,81	3,81	4,42
b. Perkebunan/ <i>Plantation</i>	129,69	0,08	128,48	-0,94	124,69	-2,95	122,56	-1,71	-5,43
c. Peternakan/ <i>Livestock</i>	135,10	1,12	137,31	1,63	140,24	2,13	139,30	-0,67	4,26
d. Perikanan/ <i>Fishery</i>	137,20	1,60	138,51	0,95	140,33	1,32	140,79	0,33	4,26
e. Kehutanan/ <i>Forestry</i>	148,75	1,59	151,34	1,74	150,63	-0,47	151,73	0,73	3,62
2. Pertambangan dan Penggalan/Mining and Quarrying	107,93	3,76	109,16	1,15	113,91	4,35	110,29	-3,18	6,03
a. Pertambangan/ <i>Mining</i>	103,74	4,61	105,19	1,39	110,69	5,23	106,30	-3,96	7,20
b. Penggalan/ <i>Quarrying</i>	130,28	0,28	130,39	0,09	131,14	0,57	131,60	0,35	1,29
3. Industri Pengolahan/Manufacturing Industry	143,76	0,99	144,28	0,36	145,12	0,59	146,14	0,70	2,66
a. Industri Pengolahan dan Pengawetan Daging, Ikan, Buah-Buahan, Sayuran, Minyak dan Lemak/ <i>Processing and Preservation Meat, Fish, Fruits, Vegetables, Oils and Fats Industry</i>	160,96	0,48	160,40	-0,35	160,44	0,02	160,63	0,12	0,27
b. Industri Susu dan Makanan dari Susu/ <i>Milk and Dairy Food Industry</i>	119,17	0,30	120,09	0,77	120,42	0,27	120,69	0,23	1,58
c. Industri Penggilingan Padi, Tepung, dan Pakan Ternak <i>Rice Milling, Flour, and Animal Feed Industry</i>	160,99	3,69	160,51	-0,30	160,96	0,28	161,49	0,33	4,02
d. Industri Makanan Lainnya/ <i>Other Food Industry</i>	139,92	0,26	140,61	0,49	141,16	0,39	141,34	0,13	1,27
e. Industri Minuman dan Rokok/ <i>Beverage and Cigarettes Industry</i>	153,23	1,53	154,53	0,85	155,99	0,95	156,68	0,44	3,81
f. Industri Pemintalan dan Pertenunan Tekstil <i>Textile Spinning and Weaving Industry</i>	141,44	1,25	143,25	1,28	145,47	1,55	147,01	1,06	5,24
g. Industri Pakaian Jadi dan Alas Kaki/ <i>Wearing Apparel and Footwear Industry</i>	157,41	0,76	158,27	0,54	159,27	0,63	159,87	0,38	2,34
h. Industri Kayu Gergajian dan Olahan/ <i>Sawn and Processed Timber Industry</i>	161,61	0,24	162,92	0,81	163,79	0,53	164,24	0,28	1,87
i. Industri Kertas, Barang dari Kertas dan Cetakan/ <i>Paper, Paper Products, and Printed Matter Industry</i>	143,81	0,73	145,11	0,91	145,97	0,59	145,65	-0,22	2,02
j. Industri Pupuk/ <i>Fertilizers Industry</i>	119,50	0,10	118,36	-0,96	118,65	0,24	118,62	-0,02	-0,64

**INDEKS HARGA
PRICE INDICES**

**TABEL: 1.5.2 INDEKS HARGA PRODUSEN DAN INFLASI HARGA PRODUSEN TRIWULANAN
TABLE: PRODUCER PRICE INDICES AND INFLATION QUARTERLY
(2010=100)**

(Lanjutan/Continuation)

Sektor/Subsektor Sector/Subsector	2016		2017							
	IV		I		II		III		IV	
	Indeks Index	Inflasi Inflation (%)	Indeks Index	Inflasi Inflation (%)	Indeks Index	Inflasi Inflation (%)	Indeks Index	Inflasi Inflation (%)	Indeks Index	Inflasi Inflation (%)
[1]	[2]	[3]	[4]	[5]	[6]	[7]	[8]	[9]	[10]	[11]
k. Industri Kimia Dasar, Bahan Kimia dan Barang dari Bahan Kimia/ <i>Basic chemicals, Chemicals and Articles of Chemicals Industry</i>	143,64	-0,09	142,74	-0,63	143,85	0,78	144,90	0,72	145,20	0,21
l. Pengilangan Minyak Bumi dan Gas/ <i>Refinery Oil and Gas Industry</i>	124,96	1,09	126,11	0,92	126,72	0,48	127,37	0,52	128,13	0,60
m. Industri Karet, Plastik dan Hasil-hasilnya/ <i>Rubber and Plastics Products Industry</i>	117,47	2,35	124,67	6,13	121,92	-2,20	120,37	-1,27	121,59	1,01
n. Industri Barang Mineral Bukan Logam/ <i>Non-Metallic Minerals Products Industry</i>	143,31	0,93	144,69	0,96	144,16	-0,37	144,68	0,36	145,04	0,25
o. Industri Logam Dasar/ <i>Basic Metals Industry</i>	111,14	0,66	113,10	1,76	113,75	0,58	115,63	1,65	117,40	1,53
p. Industri Barang-Barang dari Logam/ <i>Metal Products Industry</i>	120,56	1,25	122,44	1,56	123,77	1,09	124,76	0,80	126,06	1,04
q. Industri Mesin, Listrik, Elektronik dan Perlengkapannya/ <i>Machinery, Electrical, Electronic, and equipments Industry</i>	140,39	1,15	141,03	0,45	140,13	-0,64	141,33	0,86	141,35	0,02
r. Industri Alat Angkutan/ <i>Transport Equipment Industry</i>	133,12	0,08	133,24	0,10	133,44	0,15	133,34	-0,07	133,50	0,12
s. Industri Perabot Rumah Tangga dan Barang Lainnya/ <i>Furniture; and Other Goods Industry</i>	148,95	0,10	149,77	0,55	150,94	0,78	151,97	0,68	152,16	0,13
4. Pengadaan Listrik dan Gas/<i>Electricity and Gas Supply</i>	132,15	0,17	132,30	0,11	132,80	0,38	132,39	-0,31	132,59	0,16
a. Ketenagalistrikan/ <i>Electricity</i>	126,99	0,19	127,15	0,12	127,74	0,46	127,29	-0,35	127,51	0,18
b. Pengadaan Gas/ <i>Manufacture of Gas</i>	191,96	0,00	191,96	0,00	191,49	-0,25	191,49	0,00	191,49	0,00
5. Pengelolaan Air/<i>Water Supply</i>	118,92	0,01	119,51	0,50	119,55	0,04	119,80	0,21	119,88	0,06
6. Angkutan Penumpang/<i>Passenger Transport</i>	218,09	-1,65	210,12	-3,66	214,34	2,01	213,15	-0,56	213,45	0,14
a. Angkutan Kereta Api Penumpang/ <i>Passenger Railway Transport</i>	187,16	-2,78	186,28	-0,47	193,76	4,02	184,33	-4,87	185,05	0,39
b. Angkutan Darat Penumpang/ <i>Passenger Land Transport</i>	152,23	-1,75	152,29	0,04	152,79	0,33	151,99	-0,53	152,03	0,03
c. Angkutan Laut Penumpang/ <i>Passenger Sea Transport</i>	110,20	-2,11	109,71	-0,45	110,02	0,28	108,73	-1,17	108,73	0,00
d. Angkutan Sungai Danau dan Penyeberangan Penumpang/ <i>Passenger River, Lake and Ferry Transport</i>	156,93	-4,42	156,93	0,00	160,97	2,58	160,39	-0,36	160,42	0,01
e. Angkutan Udara Penumpang/ <i>Passenger Air Transport</i>	314,76	-1,44	295,33	-6,17	304,36	3,06	303,00	-0,45	303,66	0,22
7. Akomodasi, Makanan dan Minuman/<i>Accommodation, Food and Beverages</i>	125,34	0,06	126,04	0,56	126,21	0,14	126,54	0,26	126,68	0,12
a. Akomodasi/ <i>Accommodation</i>	141,11	0,49	141,25	0,10	141,25	-0,01	141,57	0,23	141,83	0,19
b. Makanan dan Minuman/ <i>Food and Beverages</i>	123,04	0,00	123,81	0,62	124,00	0,16	124,33	0,26	124,46	0,11

**INDEKS HARGA
PRICE INDICES**

**TABEL: 1.5.2 INDEKS HARGA PRODUSEN DAN INFLASI HARGA PRODUSEN TRIWULANAN
TABLE: PRODUCER PRICE INDICES AND INFLATION QUARTERLY
(2010=100)**

(Lanjutan/Continuation)

Sektor/Subsektor Sector/Subsector	2018								Inflasi Tahun Kalender Triw IV 2018 thd Triw IV 2017 Calendar Year Inflation 4th Qrt 2018 to 4th Qrt 2017
	I		II		III		IV		
	Indeks Index	Inflasi Inflation (%)	Indeks Index	Inflasi Inflation (%)	Indeks Index	Inflasi Inflation (%)	Indeks Index	Inflasi Inflation (%)	
[1]	[16]	[17]	[18]	[19]	[20]	[21]	[22]	[23]	[24]
k. Industri Kimia Dasar, Bahan Kimia dan Barang dari Bahan Kimia/ <i>Basic chemicals, Chemicals and Articles of Chemicals Industry</i>	146,38	0,81	147,91	1,04	149,58	1,13	152,56	1,99	5,07
l. Pengilangan Minyak Bumi dan Gas/ <i>Refinery Oil and Gas Industry</i>	128,45	0,25	130,09	1,28	130,28	0,15	131,30	0,78	2,47
m. Industri Karet, Plastik dan Hasil-hasilnya/ <i>Rubber and Plastics Products Industry</i>	123,09	1,23	123,13	0,04	123,16	0,02	123,84	0,55	1,85
n. Industri Barang Mineral Bukan Logam/ <i>Non-Metallic Minerals Products Industry</i>	146,03	0,68	145,60	-0,29	146,35	0,51	147,04	0,47	1,38
o. Industri Logam Dasar/ <i>Basic Metals Industry</i>	118,40	0,85	118,52	0,11	118,55	0,03	119,88	1,12	2,11
p. Industri Barang-Barang dari Logam/ <i>Metal Products Industry</i>	126,82	0,60	128,00	0,93	129,49	1,16	131,15	1,28	4,04
q. Industri Mesin, Listrik, Elektronik dan Perlengkapannya/ <i>Machinery, Electrical, Electronic, and equipments Industry</i>	142,34	0,70	142,60	0,18	144,44	1,29	146,63	1,52	3,74
r. Industri Alat Angkutan/ <i>Transport Equipment Industry</i>	134,01	0,38	134,55	0,40	135,57	0,75	136,39	0,61	2,16
s. Industri Perabot Rumah Tangga dan Barang Lainnya/ <i>Furniture; and Other Goods Industry</i>	153,47	0,86	154,26	0,51	156,02	1,14	158,06	1,31	3,88
4. Pengadaan Listrik dan Gas/<i>Electricity and Gas Supply</i>	132,79	0,15	132,82	0,02	132,95	0,10	133,35	0,30	0,57
a. Ketenagalistrikan/ <i>Electricity</i>	127,73	0,17	127,76	0,03	127,90	0,11	128,33	0,34	0,64
b. Pengadaan Gas/ <i>Manufacture of Gas</i>	191,49	0,00	191,49	0,00	191,49	0,00	191,49	0,00	0,00
5. Pengelolaan Air/<i>Water Supply</i>	120,26	0,32	120,28	0,01	120,28	0,01	120,33	0,04	0,38
6. Angkutan Penumpang/<i>Passenger Transport</i>	211,32	-1,00	216,81	2,60	217,27	0,21	221,71	2,04	3,87
a. Angkutan Kereta Api Penumpang/ <i>Passenger Railway Transport</i>	184,65	-0,22	188,41	2,03	184,11	-2,28	186,75	1,43	0,92
b. Angkutan Darat Penumpang/ <i>Passenger Land Transport</i>	151,77	-0,17	153,42	1,08	153,50	0,05	154,27	0,50	1,47
c. Angkutan Laut Penumpang/ <i>Passenger Sea Transport</i>	108,54	-0,17	109,53	0,91	110,41	0,80	110,73	0,29	1,84
d. Angkutan Sungai Danau dan Penyeberangan Penumpang/ <i>Passenger River, Lake and Ferry Transport</i>	159,71	-0,44	161,62	1,20	162,63	0,63	162,57	-0,04	1,34
e. Angkutan Udara Penumpang/ <i>Passenger Air Transport</i>	298,86	-1,58	309,85	3,68	310,90	0,34	320,64	3,13	5,59
7. Akomodasi, Makanan dan Minuman/<i>Accommodation, Food and Beverages</i>	127,21	0,41	127,42	0,17	127,78	0,28	128,01	0,18	1,05
a. Akomodasi/ <i>Accommodation</i>	142,12	0,20	142,14	0,01	142,39	0,18	142,58	0,13	0,53
b. Makanan dan Minuman/ <i>Food and Beverages</i>	125,02	0,45	125,27	0,19	125,64	0,30	125,87	0,19	1,14

INDEKS HARGA
PRICE INDICES

TABEL: 1.6 UPAH NOMINAL DAN RIIL BURUH TANI, KONSTRUKSI, POTONG RAMBUT WANITA DAN PEMBANTU RUMAH TANGGA DI INDONESIA (RUPIAH)
TABLE: REAL AND NOMINAL WAGE FOR FARMWORKER, CONSTRUCTION WORKER, WOMEN'S HAIRCUT AND HOUSEHOLD SERVANT IN INDONESIA (RUPIAHS) (2012=100)

Tahun dan bulan Year and month	Buruh Tani / Farmworker (Harian / Daily)		Buruh Konstruksi / Contraction worker (Harian / Daily)		Potong Rambut Wanita / Women's haircut (Per kepala / Per head)		Pembantu rumah tangga / Household servant (Bulanan / Monthly)	
	Nominal / Nominal	Riil / Real	Nominal / Nominal	Riil / Real	Nominal / Nominal	Riil / Real	Nominal / Nominal	Riil / Real
[1]	[2]	[3]	[4]	[5]	[6]	[7]	[8]	[9]
2017 Januari/January	49 000	37 064	83 432	65 211	25 152	19 660	367 465	287 217
Februari/February	49 268	37 125	83 657	65 235	25 258	19 696	370 846	289 181
Maret/March	49 473	37 318	83 724	65 297	25 352	19 772	372 181	290 267
April/April	49 638	37 549	83 740	65 254	25 362	19 763	372 590	290 337
Mei/May	49 782	37 380	83 958	65 170	25 438	19 745	374 453	290 657
Juni/June	49 912	37 396	83 975	64 736	25 649	19 772	375 090	289 153
Juli/July	50 003	37 408	84 076	64 674	25 675	19 750	376 140	289 338
Agustus/August	50 079	37 508	84 362	64 939	25 785	19 848	377 795	290 813
September/September	50 213	37 711	84 378	64 867	25 849	19 872	380 968	292 872
Oktober/October	50 339	37 860	84 421	64 894	25 867	19 884	382 264	293 845
November/November	50 445	37 802	84 438	64 778	25 901	19 870	383 525	294 227
Desember/December	50 568	37 507	84 454	64 332	25 979	19 789	384 829	293 136
2018 Februari/February	51 378	37 486	85 632	64 716	26 543	20 060	390 853	295 384
Maret/March	51 598	37 602	85 880	64 776	26 729	20 160	392 103	295 748
April/April	51 864	37 781	85 983	64 791	26 755	20 161	392 535	295 784
Mei/May	52 052	37 847	86 104	64 745	26 817	20 165	394 105	296 342
Juni/June	52 200	37 830	86 181	64 425	26 991	20 177	395 011	295 291
Juli/July	52 379	37 649	86 276	64 318	26 991	20 122	397 302	296 185
Agustus/August	52 505	37 863	86 397	64 442	26 999	20 138	398 137	296 962
September/September	52 665	38 205	86 648	64 744	27 026	20 194	399 809	298 744
Oktober/October	52 828	38 190	86 717	64 618	27 137	20 221	401 808	299 410
November/November	52 955	38 237	87 298	64 877	27 145	20 173	402 531	299 146
Desember/December	53 056	38 090	87 385	64 543	27 262	20 136	403 095	297 728
2019 Januari/January	53 604	38 384	88 442	65 113	27 404	20 175	404 949	298 219
Februari/February	53 781	38 622	88 628	65 302	27 511	20 270	406 366	299 415

INDEKS HARGA
PRICE INDICES

TABEL: 1.7.1
TABLE

INDEKS HARGA YANG DITERIMA PETANI (IT), INDEKS HARGA YANG DIBAYAR PETANI (IB) DAN NILAI TUKAR PETANI TANAMAN PANGAN (NTPP) SERTA PERUBAHANNYA
PRICES RECEIVED BY FARMERS INDICES, PRICES PAID BY FARMERS INDICES AND FARMERS' TERMS OF TRADE OF FOOD CROPS (FFTT) AND THEIR CHANGES
(2012=100)

Sub Sektor, Kelompok dan Subkelompok <i>Sub Sector, Group and Subgroup</i>	2018					2019		Perubahan/ <i>Change</i> Jan'19 - Feb'19 (%) <i>Jan'19-Feb'19 (%)</i>
	Agustus <i>August</i>	September <i>September</i>	Oktober <i>October</i>	November <i>November</i>	Desember <i>December</i>	Januari <i>January</i>	Februari <i>February</i>	
	[1]	[2]	[3]	[4]	[5]	[6]	[7]	[8]
1. INDEKS HARGA YANG DITERIMA PETANI <i>PRICES RECEIVED BY FARMERS INDICES</i>	138,76	141,36	143,00	145,10	146,93	148,29	146,85	-0,97
11. Padi / <i>Paddy</i>	134,53	137,14	138,67	141,24	142,74	144,00	142,21	-1,24
12. Palawija / <i>Secondary crops</i>	149,55	152,47	154,28	155,84	158,23	160,21	159,48	-0,46
2. INDEKS HARGA YANG DIBAYAR PETANI <i>PRICES PAID BY FARMERS INDICES</i>	136,59	135,98	136,45	136,59	137,28	137,84	137,60	-0,17
2.1. Indeks Konsumsi Rumah Tangga / <i>Household Consumption Index</i>	139,32	138,40	138,88	139,01	139,84	140,21	139,75	-0,33
2.1.1. Bahan Makanan / <i>Foodstuff</i>	150,51	147,79	148,36	148,24	149,91	150,03	148,44	-1,06
2.1.2. Makanan Jadi / <i>Prepared Food</i>	137,53	137,84	138,30	138,54	138,87	139,57	140,05	0,35
2.1.3. Perumahan / <i>Housing</i>	131,70	132,00	132,39	132,68	132,96	133,32	133,50	0,14
2.1.4. Sandang / <i>Clothing</i>	133,60	133,87	134,29	134,56	134,90	135,50	135,80	0,22
2.1.5. Kesehatan / <i>Health</i>	128,27	128,58	128,94	129,26	129,58	130,49	130,89	0,31
2.1.6. Pendidikan, Rekreasi & Olah raga / <i>Education, Recreation & Sport</i>	121,64	121,73	121,85	121,99	122,05	122,32	122,48	0,13
2.1.7. Transportasi & Komunikasi / <i>Transportation & Communication</i>	126,21	126,30	126,94	127,35	127,53	127,69	127,77	0,06
2.2. Indeks Biaya Produksi dan Penambahan Barang Modal <i>Cost of Production and Capital Formation Index</i>	127,80	128,13	128,54	128,73	129,02	130,13	130,52	0,31
2.2.1. Bibit / <i>Seed</i>	127,06	127,54	127,86	127,91	128,28	128,89	129,00	0,08
2.2.2. Pupuk dan Obat-obatan/ <i>Fertilizer and Drugs</i>	116,04	116,31	116,55	116,72	116,98	117,37	117,49	0,10
2.2.3. Biaya Sewa & Pengeluaran Lainnya/ <i>Rental Cost & Others</i>	124,26	124,39	124,67	124,89	125,08	126,52	126,75	0,18
2.2.4. Transportasi/ <i>Transportation</i>	138,65	139,13	139,92	140,35	140,69	141,67	141,77	0,07
2.2.5. Penambahan Barang Modal / <i>Capital Addition</i>	125,38	125,76	126,13	126,39	126,62	127,48	127,96	0,37
2.2.6. Upah Buruh Tani / <i>Wage of farmworker</i>	136,30	136,68	137,24	137,44	137,83	139,53	140,26	0,52
3. NILAI TUKAR PETANI TANAMAN PANGAN <i>FARMERS' TERMS OF TRADE OF FOOD CROPS</i>	101,59	103,95	104,80	106,23	107,03	107,58	106,72	-0,80

**INDEKS HARGA
PRICE INDICES**

TABEL: 1.7.2
TABLE

**INDEKS HARGA YANG DITERIMA PETANI (IT), INDEKS HARGA YANG DIBAYAR PETANI (IB) DAN NILAI TUKAR PETANI HORTIKULTURA (NTPH) SERTA PERUBAHANNYA
PRICES RECEIVED BY FARMERS INDICES, PRICES PAID BY FARMERS INDICES AND FARMERS' TERMS OF TRADE OF HORTICULTURAL CROPS (HFTT) AND THEIR CHANGES (2012=100)**

Sub Sektor, Kelompok dan Subkelompok <i>Sub Sector, Group and Subgroup</i>	2018					2019		Perubahan/ <i>Change</i> Jan'19 - Feb'19 (%) <i>Jan'19-Feb'19 (%)</i>
	Agustus <i>August</i>	September <i>September</i>	Oktober <i>October</i>	November <i>November</i>	Desember <i>December</i>	Januari <i>January</i>	Februari <i>February</i>	
	[1]	[2]	[3]	[4]	[5]	[6]	[7]	
1. INDEKS HARGA YANG DITERIMA PETANI <i>PRICES RECEIVED BY FARMERS INDICES</i>	136,89	136,27	136,88	136,13	136,76	136,81	134,66	-1,57
1.1. Sayur-sayuran / <i>Vegetables</i>	134,20	131,84	132,81	131,55	132,87	132,20	129,29	-2,20
1.2. Buah-buahan / <i>Fruits</i>	140,00	140,79	140,91	140,30	140,36	141,20	139,67	-1,08
1.3. Tanaman Obat / <i>Medicinal Plants</i>	128,51	129,79	131,10	132,03	132,70	133,87	134,54	0,50
2. INDEKS HARGA YANG DIBAYAR PETANI <i>PRICES PAID BY FARMERS INDICES</i>	134,13	133,63	134,09	134,28	134,94	135,46	135,32	-0,10
2.1. Indeks Konsumsi Rumah Tangga / <i>Household Consumption Indices</i>	138,61	137,84	138,35	138,53	139,31	139,66	139,35	-0,22
2.1.1. Bahan Makanan / <i>Foodstuff</i>	148,11	145,85	146,47	146,47	148,01	148,09	146,89	-0,82
2.1.2. Makanan Jadi / <i>Prepared Food</i>	137,90	138,21	138,65	138,89	139,21	139,91	140,42	0,36
2.1.3. Perumahan / <i>Housing</i>	132,53	132,86	133,27	133,59	133,89	134,33	134,53	0,15
2.1.4. Sandang / <i>Clothing</i>	132,98	133,30	133,78	134,09	134,42	134,99	135,28	0,22
2.1.5. Kesehatan / <i>Health</i>	126,93	127,22	127,56	127,91	128,23	129,05	129,46	0,31
2.1.6. Pendidikan, Rekreasi & Olah raga / <i>Education, Recreation & Sport</i>	122,02	122,14	122,26	122,40	122,46	122,74	122,92	0,15
2.1.7. Transportasi & Komunikasi / <i>Transportation & Communication</i>	127,04	127,13	127,74	128,16	128,32	128,51	128,60	0,07
2.2. Indeks Biaya Produksi dan Penambahan Barang Modal <i>Cost of Production and Capital Formation Indices</i>	120,18	120,44	120,77	120,98	121,25	122,22	122,58	0,29
2.2.1. Bibit / <i>Seed</i>	117,49	117,20	116,79	117,10	117,68	118,30	119,11	0,68
2.2.2. Pupuk dan Obat-obatan/ <i>Fertilizer and Drugs</i>	114,99	115,30	115,57	115,68	115,79	116,16	116,32	0,14
2.2.3. Biaya Sewa & Pengeluaran Lainnya/ <i>Rental Cost & Others</i>	119,71	120,17	120,31	120,48	120,67	121,86	122,21	0,29
2.2.4. Transportasi/ <i>Transportation</i>	120,53	120,89	121,80	122,17	122,35	123,08	123,11	0,03
2.2.5. Penambahan Barang Modal / <i>Capital Addition</i>	121,88	122,26	122,58	122,83	123,02	124,40	124,70	0,24
2.2.6. Upah Buruh Tani / <i>Wage of farmworker</i>	127,05	127,47	128,18	128,41	128,81	130,61	131,11	0,38
3. NILAI TUKAR PETANI HORTIKULTURA <i>FARMERS' TERMS OF TRADE OF HORTICULTURAL</i>	102,05	101,97	102,08	101,37	101,35	101,00	99,51	-1,47

**INDEKS HARGA
PRICE INDICES**
**TABEL: 1.7.3
TABLE**
**INDEKS HARGA YANG DITERIMA PETANI (IT), INDEKS HARGA YANG DIBAYAR PETANI (IB) DAN
NILAI TUKAR PETANI TANAMAN PERKEBUNAN RAKYAT (NTPR) SERTA PERUBAHANNYA
PRICES RECEIVED BY FARMERS INDICES , PRICES PAID BY FARMERS INDICES AND
FARMERS' TERMS OF TRADE OF SMALLHOLDER ESTATE CROPS SFTT) AND THEIR CHANGES
(2012 = 100)**

Sub Sektor, Kelompok dan Subkelompok <i>Sub Sector, Group and Subgroup</i>	2018					2019		Perubahan/ <i>Change</i> Jan'19 - Feb'19 (%) <i>Jan'19-Feb'19 (%)</i>
	Agustus <i>August</i>	September <i>September</i>	Oktober <i>October</i>	November <i>November</i>	Desember <i>December</i>	Januari <i>January</i>	Februari <i>February</i>	
	[2]	[3]	[4]	[5]	[6]	[7]	[8]	
1. INDEKS HARGA YANG DITERIMA PETANI <i>PRICES RECEIVED BY FARMERS INDICES</i>	129,03	129,55	128,62	127,91	127,01	127,80	128,46	0,51
Tanaman Perkebunan Rakyat / <i>Smallholder Estate Crops</i>	129,03	129,55	128,62	127,91	127,01	127,80	128,46	0,51
2. INDEKS HARGA YANG DIBAYAR PETANI <i>PRICES PAID BY FARMERS INDICES</i>	133,75	133,26	133,62	133,82	134,43	134,91	134,64	-0,20
2.1. Indeks Konsumsi Rumah Tangga / <i>Household Consumption Indices</i>	137,76	136,96	137,36	137,50	138,25	138,58	138,18	-0,29
2.1.1. Bahan Makanan / <i>Foodstuff</i>	146,81	144,51	144,87	144,75	146,16	146,26	144,88	-0,94
2.1.2. Makanan Jadi / <i>Prepared Food</i>	136,85	137,19	137,68	138,02	138,32	138,98	139,45	0,34
2.1.3. Perumahan / <i>Housing</i>	131,22	131,55	131,97	132,32	132,66	133,09	133,31	0,16
2.1.4. Sandang / <i>Clothing</i>	133,46	133,72	134,10	134,35	134,74	135,28	135,54	0,19
2.1.5. Kesehatan / <i>Health</i>	127,21	127,52	127,84	128,15	128,46	129,22	129,59	0,28
2.1.6. Pendidikan, Rekreasi & Olah raga / <i>Education, Recreation & Sport</i>	120,61	120,71	120,82	121,00	121,08	121,34	121,51	0,14
2.1.7. Transportasi & Komunikasi / <i>Transportation & Communication</i>	126,90	127,02	127,58	128,10	128,30	128,50	128,61	0,09
2.2. Indeks Biaya Produksi dan Penambahan Barang Modal <i>Cost of Production and Capital Formation Indices</i>	120,95	121,37	121,68	122,02	122,25	123,11	123,31	0,16
2.2.1. Bibit / <i>Seed</i>	111,69	112,16	111,77	111,95	112,13	112,89	112,76	-0,11
2.2.2. Pupuk dan Obat-obatan/ <i>Fertilizer and Drugs</i>	113,65	113,90	114,13	114,42	114,62	114,88	115,03	0,13
2.2.3. Biaya Sewa & Pengeluaran Lainnya/ <i>Rental Cost & Others</i>	110,92	111,46	111,81	112,05	112,30	113,19	113,28	0,08
2.2.4. Transportasi/ <i>Transportation</i>	130,49	130,93	131,60	132,01	132,20	133,31	133,49	0,14
2.2.5. Penambahan Barang Modal / <i>Capital Addition</i>	122,86	123,30	123,69	124,11	124,42	125,26	125,52	0,21
2.2.6. Upah Buruh Tani / <i>Wage of farmworker</i>	125,83	126,24	126,47	126,86	127,04	128,26	128,56	0,23
3. NILAI TUKAR PETANI TANAMAN PERKEBUNAN RAKYAT <i>FARMERS' TERMS OF TRADE OF SMALLHOLDER PLANTATION ESTATE CROPS</i>	96,47	97,22	96,25	95,59	94,48	94,73	95,41	0,71

**INDEKS HARGA
PRICE INDICES**
**TABEL: 1.7.4
TABLE**
**INDEKS HARGA YANG DITERIMA PETERNAK (IT), INDEKS HARGA YANG DIBAYAR PETERNAK (IB) DAN
NILAI TUKAR PETANI PETERNAKAN (NTPT) SERTA PERUBAHANNYA
PRICES RECEIVED BY BREEDERS INDICES, PRICES PAID BY BREEDERS INDICES AND
FARMERS' TERMS OF TRADE OF ANIMAL HUSBANDRY (AFTT) AND THEIR CHANGES
(2012 = 100)**

Sub Sektor, Kelompok dan Subkelompok <i>Sub Sector, Group and Subgroup</i>	2018					2019		Perubahan/ <i>Change</i> Jan'19 - Feb'19 (%) <i>Jan'19-Feb'19 (%)</i>
	Agustus <i>August</i>	September <i>September</i>	Oktober <i>October</i>	November <i>November</i>	Desember <i>December</i>	Januari <i>January</i>	Februari <i>February</i>	
	[2]	[3]	[4]	[5]	[6]	[7]	[8]	
1. INDEKS HARGA YANG DITERIMA PETERNAK <i>PRICES RECEIVED BY BREEDERS INDICES</i>	139,76	137,64	136,94	137,01	138,01	138,58	138,47	-0,08
1.1. Ternak Besar / <i>Large Livestock</i>	143,85	141,55	141,00	140,96	141,29	142,31	142,61	0,21
1.2. Ternak Kecil / <i>Small Livestock</i>	129,54	127,47	126,62	126,66	127,19	127,39	127,56	0,13
1.3. Unggas / <i>Poultry</i>	140,58	138,53	138,22	138,28	139,84	139,47	138,42	-0,75
1.4. Hasil Ternak / <i>The Other products of Livestock</i>	130,05	128,67	127,57	128,14	130,44	130,16	129,15	-0,77
2. INDEKS HARGA YANG DIBAYAR PETANI <i>PRICES PAID BY BREEDERS INDICES</i>	126,90	126,78	127,30	127,70	128,41	129,05	128,88	-0,13
2.1. Indeks Konsumsi Rumah Tangga / <i>Household Consumption Indices</i>	138,67	137,90	138,44	138,64	139,44	139,83	139,44	-0,28
2.1.1. Bahan Makanan / <i>Foodstuff</i>	149,19	146,77	147,47	147,51	149,18	149,34	147,84	-1,00
2.1.2. Makanan Jadi / <i>Prepared Food</i>	137,48	137,78	138,23	138,48	138,79	139,49	139,98	0,35
2.1.3. Perumahan / <i>Housing</i>	133,06	133,38	133,80	134,13	134,40	134,87	135,07	0,15
2.1.4. Sandang / <i>Clothing</i>	134,65	134,94	135,37	135,67	136,03	136,66	136,94	0,20
2.1.5. Kesehatan / <i>Health</i>	128,59	128,90	129,21	129,54	129,91	130,82	131,24	0,32
2.1.6. Pendidikan, Rekreasi & Olah raga / <i>Education, Recreation & Sport</i>	121,92	122,01	122,12	122,26	122,33	122,62	122,77	0,12
2.1.7. Transportasi & Komunikasi / <i>Transportation & Communication</i>	126,53	126,64	127,26	127,71	127,89	128,09	128,16	0,06
2.2. Indeks Biaya Produksi dan Penambahan Barang Modal <i>Cost of Production and Capital Formation Indices</i>	116,32	116,73	117,27	117,82	118,43	119,22	119,26	0,04
2.2.1. Bibit / <i>Seed</i>	118,36	117,82	118,14	118,57	119,42	120,42	120,97	0,46
2.2.2. Pupuk dan Obat-obatan/ <i>Fertilizer and Drugs</i>	114,47	115,51	116,46	117,31	118,22	119,22	118,80	-0,35
2.2.3. Biaya Sewa & Pengeluaran Lainnya/ <i>Rental Cost & Others</i>	115,79	115,99	116,27	116,32	116,80	117,07	117,29	0,19
2.2.4. Transportasi/ <i>Transportation</i>	126,00	126,11	126,93	127,22	127,50	127,92	127,87	-0,05
2.2.5. Penambahan Barang Modal / <i>Capital Addition</i>	113,79	113,96	113,97	114,27	114,44	115,06	115,49	0,37
2.2.6. Upah Buruh Tani / <i>Wage of farmworker</i>	119,81	120,21	120,30	120,77	120,78	121,48	121,60	0,10
3. NILAI TUKAR PETANI PETERNAKAN <i>FARMERS' TERMS OF TRADE OF ANIMAL HUSBANDRY</i>	110,13	108,57	107,57	107,29	107,47	107,39	107,44	0,05

**INDEKS HARGA
PRICE INDICES**
**TABEL: 1.7.5
TABLE**
**INDEKS HARGA YANG DITERIMA NELAYAN/PEMBUDIDAYA IKAN (IT), INDEKS HARGA YANG DIBAYAR NELAYAN/PEMBUDIDAYA IKAN (IB) DAN NILAI TUKAR NELAYAN/PEMBUDIDAYA IKAN (NTNP) SERTA PERUBAHANNYA
PRICES RECEIVED BY FISHERMEN/FISH FARMERS INDICES, PRICES PAID BY FISHERMEN/FISH FARMERS INDICES AND FARMERS' TERMS OF TRADE OF FISHERMEN/FISH FARMERS (FFTT) AND THEIR CHANGES
(2012 = 100)**

Sub Sektor, Kelompok dan Subkelompok <i>Sub Sector, Group and Subgroup</i>	2018					2019		Perubahan/ <i>Change</i> Jan'19 - Feb'19 (%) <i>Jan'19-Feb'19 (%)</i>
	Agustus <i>August</i>	September <i>September</i>	Oktober <i>October</i>	November <i>November</i>	Desember <i>December</i>	Januari <i>January</i>	Februari <i>February</i>	
	[1]	[2]	[3]	[4]	[5]	[6]	[7]	
1. INDEKS HARGA YANG DITERIMA NELAYAN/PEMBUDIDAYA IKAN <i>PRICES RECEIVED BY FISHERMEN/FISH FARMERS INDICES</i>	138,95	139,43	139,78	139,40	139,98	140,82	140,93	0,08
1.1. Penangkapan / <i>Capture Fishery</i>	147,96	148,26	148,18	147,43	148,09	149,06	149,09	0,02
1.2. Budidaya / <i>Aquaculture</i>	132,49	133,11	133,78	133,66	134,19	134,93	135,09	0,12
2. INDEKS HARGA YANG DIBAYAR NELAYAN/PEMBUDIDAYA IKAN <i>PRICES PAID BY FISHERMEN/FISH FARMERS INDICES</i>	130,49	130,12	130,55	130,81	131,41	131,83	131,59	-0,18
2.1. Indeks Konsumsi Rumah Tangga / <i>Household Consumption Indices</i>	139,05	138,30	138,79	139,04	139,87	140,30	139,82	-0,35
2.1.1. Bahan Makanan / <i>Foodstuff</i>	149,39	147,40	148,13	148,31	149,85	150,03	148,54	-0,99
2.1.2. Makanan Jadi / <i>Prepared Food</i>	136,16	136,39	136,87	137,15	137,44	138,13	138,58	0,33
2.1.3. Perumahan / <i>Housing</i>	129,67	129,95	130,31	130,66	130,96	131,44	131,66	0,17
2.1.4. Sandang / <i>Clothing</i>	133,00	133,25	133,68	133,92	134,20	134,74	135,00	0,20
2.1.5. Kesehatan / <i>Health</i>	129,39	129,73	130,06	130,45	130,71	131,63	132,05	0,32
2.1.6. Pendidikan, Rekreasi & Olah raga / <i>Education, Recreation & Sport</i>	118,64	118,80	119,04	119,22	119,34	119,62	119,76	0,12
2.1.7. Transportasi & Komunikasi / <i>Transportation & Communication</i>	130,61	130,72	131,31	131,64	131,76	132,01	132,17	0,12
2.2. Indeks Biaya Produksi dan Penambahan Barang Modal <i>Cost of Production and Capital Formation Indices</i>	116,03	116,27	116,63	116,90	117,11	117,46	117,65	0,16
2.2.1. Bibit / <i>Seed</i>	113,18	113,36	113,59	113,84	114,09	114,19	114,46	0,23
2.2.2. Pupuk dan Obat-obatan/ <i>Fertilizer and Drugs</i>	116,29	116,62	117,09	117,48	117,62	118,07	118,25	0,15
2.2.3. Biaya Sewa & Pengeluaran Lainnya/ <i>Rental Cost & Others</i>	115,65	115,72	115,85	116,00	116,18	116,62	116,70	0,07
2.2.4. Transportasi/ <i>Transportation</i>	120,48	120,69	121,17	121,48	121,70	121,83	121,93	0,08
2.2.5. Penambahan Barang Modal / <i>Capital Addition</i>	114,49	114,70	114,92	115,09	115,30	115,73	115,89	0,14
2.2.6. Upah Buruh Tani / <i>Wage of farmworker</i>	112,31	112,45	112,71	112,84	112,94	113,31	113,57	0,23
3. NILAI TUKAR NELAYAN/PEMBUDIDAYA IKAN <i>FARMERS' TERMS OF TRADE OF FISHERMAN / FISH FARMERS</i>	106,49	107,15	107,07	106,57	106,52	106,82	107,10	0,26

**INDEKS HARGA
PRICE INDICES**
**TABEL: 1.7.6
TABLE**
**INDEKS HARGA YANG DITERIMA NELAYAN (IT), INDEKS HARGA YANG DIBAYAR NELAYAN (IB) DAN
NILAI TUKAR NELAYAN (NTN) SERTA PERUBAHANNYA
INDICES OF PRICES RECEIVED BY FISHERMEN, INDICES OF PRICES PAID BY FISHERMEN AND
FARMERS' TERMS OF TRADE OF FISHERMEN (FTT) AND THEIR CHANGES
(2012 = 100)**

Sub Sektor, Kelompok dan Subkelompok <i>Sub Sector, Group and Subgroup</i>	2018					2019		Perubahan/ <i>Change</i> Jan'19 - Feb'19 (%) <i>Jan'19-Feb'19 (%)</i>
	Agustus <i>August</i>	September <i>September</i>	Oktober <i>October</i>	November <i>November</i>	Desember <i>December</i>	Januari <i>January</i>	Februari <i>February</i>	
[1]	[2]	[3]	[4]	[5]	[6]	[7]	[8]	[9]
1. INDEKS HARGA YANG DITERIMA NELAYAN <i>PRICES RECEIVED BY FISHERMEN INDICES</i>	147,96	148,26	148,18	147,43	148,09	149,06	149,09	0,02
1.1. Penangkapan Perairan Umum/ <i>Inland Waters Fishery</i>	139,91	140,74	141,99	141,95	142,60	142,82	143,15	0,23
1.2. Penangkapan Laut/ <i>Marine Fishery</i>	148,07	148,35	148,16	147,37	147,97	148,95	149,00	0,03
2. INDEKS HARGA YANG DIBAYAR PETANI NELAYAN <i>PRICES PAID BY FISHERMEN INDICES</i>	129,61	129,27	129,56	129,80	130,44	131,00	130,83	-0,13
2.1. Indeks Konsumsi Rumah Tangga / <i>Household Consumption Indices</i>	138,45	137,75	138,00	138,28	139,16	139,82	139,42	-0,28
2.1.1. Bahan Makanan / <i>Foodstuff</i>	147,81	146,03	146,20	146,38	147,98	148,72	147,49	-0,83
2.1.2. Makanan Jadi / <i>Prepared Food</i>	135,30	135,57	135,99	136,33	136,61	137,34	137,77	0,31
2.1.3. Perumahan / <i>Housing</i>	129,28	129,58	129,95	130,39	130,74	131,26	131,51	0,19
2.1.4. Sandang / <i>Clothing</i>	131,68	131,91	132,26	132,48	132,80	133,32	133,52	0,15
2.1.5. Kesehatan / <i>Health</i>	129,21	129,56	129,85	130,24	130,55	131,26	131,66	0,31
2.1.6. Pendidikan, Rekreasi & Olah raga / <i>Education, Recreation & Sport</i>	118,24	118,43	118,64	118,87	119,01	119,28	119,43	0,13
2.1.7. Transportasi & Komunikasi / <i>Transportation & Communication</i>	129,81	129,93	130,47	130,87	131,05	131,26	131,43	0,13
2.2. Indeks Biaya Produksi dan Penambahan Barang Modal <i>Cost of Production and Capital Formation Indices</i>	115,56	115,78	116,13	116,32	116,58	116,97	117,12	0,13
2.2.1. Biaya Sewa & Pengeluaran Lainnya/ <i>Rental Cost & Others</i>	116,59	116,73	116,99	117,09	117,35	117,82	117,95	0,11
2.2.2. Transportasi/ <i>Transportation</i>	116,20	116,43	116,91	117,24	117,60	117,74	117,82	0,08
2.2.3. Penambahan Barang Modal / <i>Capital Addition</i>	116,72	117,01	117,30	117,46	117,75	118,50	118,77	0,22
2.2.4. Upah Buruh Tani / <i>Wage of farmworker</i>	106,96	107,06	107,34	107,40	107,46	107,64	107,83	0,18
3. NILAI TUKAR NELAYAN <i>FARMERS' TERMS OF TRADE OF FISHERMEN</i>	114,16	114,69	114,37	113,58	113,53	113,78	113,96	0,15

**INDEKS HARGA
PRICE INDICES**
**TABEL: 1.7.7
TABLE**
**INDEKS HARGA YANG DITERIMA PEMBUDIDAYA IKAN (IT), INDEKS HARGA YANG DIBAYAR PEMBUDIDAYA IKAN (IB) DAN
NILAI TUKAR PEMBUDIDAYA IKAN (NTP) SERTA PERUBAHANNYA
INDICES OF PRICES RECEIVED BY FISH FARMERS, INDICES OF PRICES PAID BY FISH FARMERS AND
FARMERS' TERMS OF TRADE OF FISH FARMERS (FTT) AND THEIR CHANGES
(2012 = 100)**

Sub Sektor, Kelompok dan Subkelompok <i>Sub Sector, Group and Subgroup</i>	2018					2019		Perubahan/ <i>Change</i> Jan'19 - Feb'19 (%) <i>Jan'19-Feb'19 (%)</i>
	Agustus <i>August</i>	September <i>September</i>	Oktober <i>October</i>	November <i>November</i>	Desember <i>December</i>	Januari <i>January</i>	Februari <i>February</i>	
	[2]	[3]	[4]	[5]	[6]	[7]	[8]	
1. INDEKS HARGA YANG DITERIMA PEMBUDIDAYA IKAN <i>PRICES RECEIVED BY FISH FARMERS INDICES</i>	132,49	133,11	133,78	133,66	134,19	134,93	135,09	0,12
11. Budidaya Air Tawar / <i>Freshwater Aquaculture</i>	132,99	133,39	134,25	134,26	135,08	135,93	135,86	-0,05
12. Budidaya Laut/ <i>Mariculture</i>	119,20	119,06	119,02	118,83	118,13	118,91	119,36	0,37
13. Budidaya Air Payau/ <i>Brackish Aquaculture</i>	128,96	129,82	130,14	129,67	129,97	130,29	130,99	0,53
2. INDEKS HARGA YANG DIBAYAR PEMBUDIDAYA IKAN <i>PRICES PAID BY FISH FARMERS INDICES</i>	131,16	130,76	131,29	131,57	132,14	132,46	132,17	-0,21
2.1. Indeks Konsumsi Rumah Tangga / <i>Household Consumption Indices</i>	139,53	138,74	139,40	139,64	140,43	140,70	140,14	-0,40
2.1.1. Bahan Makanan / <i>Foodstuff</i>	150,57	148,39	149,55	149,74	151,24	151,00	149,31	-1,12
2.1.2. Makanan Jadi / <i>Prepared Food</i>	136,82	137,02	137,55	137,78	138,09	138,73	139,20	0,34
2.1.3. Perumahan / <i>Housing</i>	130,01	130,28	130,62	130,91	131,18	131,62	131,82	0,15
2.1.4. Sandang / <i>Clothing</i>	134,02	134,27	134,76	135,02	135,27	135,80	136,11	0,23
2.1.5. Kesehatan / <i>Health</i>	129,59	129,91	130,29	130,67	130,91	131,97	132,40	0,32
2.1.6. Pendidikan, Rekreasi & Olah raga / <i>Education, Recreation & Sport</i>	119,00	119,13	119,40	119,54	119,66	119,94	120,08	0,11
2.1.7. Transportasi & Komunikasi / <i>Transportation & Communication</i>	131,34	131,44	132,07	132,34	132,43	132,71	132,85	0,11
2.2. Indeks Biaya Produksi dan Penambahan Barang Modal <i>Cost of Production and Capital Formation Indices</i>	116,42	116,67	117,03	117,37	117,53	117,86	118,08	0,18
2.2.1. Bibit / <i>Seed</i>	113,85	114,04	114,27	114,49	114,75	114,87	115,18	0,27
2.2.2. Pupuk dan Obat-obatan/ <i>Fertilizer and Drugs</i>	117,78	118,16	118,72	119,23	119,34	119,80	119,97	0,14
2.2.3. Biaya Sewa & Pengeluaran Lainnya/ <i>Rental Cost & Others</i>	114,98	115,02	115,04	115,22	115,35	115,76	115,81	0,05
2.2.4. Transportasi/ <i>Transportation</i>	123,64	123,83	124,32	124,63	124,72	124,87	124,96	0,08
2.2.5. Penambahan Barang Modal / <i>Capital Addition</i>	112,90	113,04	113,20	113,38	113,54	113,73	113,82	0,08
2.2.6. Upah Buruh Tani / <i>Wage of farmworker</i>	116,31	116,49	116,72	116,90	117,03	117,55	117,85	0,25
3. NILAI TUKAR PEMBUDIDAYA IKAN <i>FARMERS' TERMS OF TRADE OF FISH FARMERS</i>	101,02	101,80	101,89	101,59	101,54	101,87	102,21	0,34

**INDEKS HARGA
PRICE INDICES**
**TABEL: 1.7.8
TABLE**
**INDEKS HARGA YANG DITERIMA PETANI (IT), INDEKS HARGA YANG DIBAYAR PETANI (IB) DAN
NILAI TUKAR PETANI (NTP) SERTA PERUBAHANNYA
INDICES OF PRICES RECEIVED BY FARMERS, INDICES OF PRICES PAID BY FARMERS AND
FARMERS' TERMS OF TRADE (FTT) AND THEIR CHANGES
(2012 = 100)**

Sub Sektor, Kelompok dan Subkelompok <i>Sub Sector, Group and Subgroup</i>	2018					2019		Perubahan/ <i>Change</i> Jan'19 - Feb'19 (%) <i>Jan'19-Feb'19 (%)</i>
	Agustus <i>August</i>	September <i>September</i>	Oktober <i>October</i>	November <i>November</i>	Desember <i>December</i>	Januari <i>January</i>	Februari <i>February</i>	
[1]	[2]	[3]	[4]	[5]	[6]	[7]	[8]	[9]
1. INDEKS HARGA YANG DITERIMA PETANI <i>PRICES RECEIVED BY FARMERS INDICES</i>	136,43	136,78	137,05	137,42	138,16	138,94	138,21	-0,53
2. INDEKS HARGA YANG DIBAYAR PETANI <i>PRICES PAID BY FARMERS INDICES</i>	133,02	132,58	133,03	133,26	133,93	134,47	134,26	-0,16
2.1. Indeks Konsumsi Rumah Tangga / <i>Household Consumption Indices</i>	138,67	137,85	138,33	138,49	139,29	139,65	139,25	-0,29
2.1.1. Bahan Makanan / <i>Foodstuff</i>	148,87	146,43	146,99	146,95	148,52	148,65	147,20	-0,97
2.1.2. Makanan Jadi / <i>Prepared Food</i>	137,38	137,70	138,16	138,42	138,74	139,43	139,91	0,35
2.1.3. Perumahan / <i>Housing</i>	131,99	132,30	132,71	133,03	133,32	133,75	133,95	0,15
2.1.4. Sandang / <i>Clothing</i>	133,67	133,95	134,38	134,66	135,01	135,59	135,88	0,21
2.1.5. Kesehatan / <i>Health</i>	127,89	128,20	128,54	128,86	129,19	130,05	130,45	0,31
2.1.6. Pendidikan, Rekreasi & Olah raga / <i>Education, Recreation & Sport</i>	121,43	121,53	121,65	121,80	121,87	122,15	122,31	0,13
2.1.7. Transportasi & Komunikasi / <i>Transportation & Communication</i>	126,76	126,86	127,47	127,91	128,09	128,28	128,37	0,07
2.2. Indeks Biaya Produksi dan Penambahan Barang Modal <i>Cost of Production and Capital Formation Indices</i>	121,72	122,07	122,47	122,78	123,13	124,05	124,31	0,21
2.2.1. Bibit / <i>Seed</i>	119,23	119,32	119,34	119,56	120,04	120,75	121,05	0,24
2.2.2. Pupuk dan Obat-obatan/ <i>Fertilizer and Drugs</i>	114,94	115,40	115,81	116,17	116,53	117,03	117,04	0,01
2.2.3. Biaya Sewa & Pengeluaran Lainnya/ <i>Rental Cost & Others</i>	118,09	118,39	118,66	118,83	119,10	120,06	120,27	0,18
2.2.4. Transportasi/ <i>Transportation</i>	129,78	130,14	130,92	131,29	131,55	132,35	132,42	0,05
2.2.5. Penambahan Barang Modal / <i>Capital Addition</i>	121,07	121,41	121,68	121,98	122,21	123,09	123,46	0,30
2.2.6. Upah Buruh Tani / <i>Wage of farmworker</i>	127,48	127,87	128,27	128,58	128,82	130,15	130,58	0,33
3. NILAI TUKAR PETANI <i>FARMERS' TERMS OF TRADE</i>	102,56	103,17	103,02	103,12	103,16	103,33	102,94	-0,37

**INDEKS HARGA
PRICE INDICES**
**TABEL: 1.7.9
TABLE**
**INDEKS HARGA YANG DITERIMA PETANI (IT), INDEKS HARGA YANG DIBAYAR PETANI (IB) DAN
NILAI TUKAR PETANI (NTP) TANPA PERIKANAN SERTA PERUBAHANNYA
INDICES OF PRICES RECEIVED BY FARMERS, INDICES OF PRICES PAID BY FARMERS AND
FARMERS' TERMS OF TRADE (FTT) WITHOUT FISHERY/AQUACULTURE AND THEIR CHANGES
(2012 = 100)**

Sub Sektor, Kelompok dan Subkelompok <i>Sub Sector, Group and Subgroup</i>	2018					2019		Perubahan/ <i>Change</i> Jan'19 - Feb'19 (%) <i>Jan'19-Feb'19 (%)</i>
	Agustus <i>August</i>	September <i>September</i>	Oktober <i>October</i>	November <i>November</i>	Desember <i>December</i>	Januari <i>January</i>	Februari <i>February</i>	
[1]	[2]	[3]	[4]	[5]	[6]	[7]	[8]	[9]
1. INDEKS HARGA YANG DITERIMA PETANI <i>PRICES RECEIVED BY FARMERS WITHOUT FISHERY/FISH FARMERS INDICES</i>	136,24	136,58	136,86	137,24	137,99	138,77	138,01	-0,54
2. INDEKS HARGA YANG DIBAYAR PETANI <i>PRICES PAID BY FARMERS WITHOUT FISHERY/FISH FARMERS INDICES</i>	133,10	132,66	133,11	133,33	134,00	134,55	134,34	-0,15
2.1. Indeks Konsumsi Rumah Tangga / <i>Household Consumption Indices</i>	138,65	137,82	138,30	138,46	139,25	139,61	139,21	-0,28
2.1.1. Bahan Makanan / <i>Foodstuff</i>	148,83	146,38	146,93	146,87	148,44	148,56	147,13	-0,97
2.1.2. Makanan Jadi / <i>Prepared Food</i>	137,43	137,74	138,20	138,47	138,78	139,47	139,96	0,35
2.1.3. Perumahan / <i>Housing</i>	132,04	132,36	132,76	133,08	133,38	133,80	134,00	0,15
2.1.4. Sandang / <i>Clothing</i>	133,66	133,95	134,37	134,65	135,01	135,59	135,87	0,21
2.1.5. Kesehatan / <i>Health</i>	127,82	128,12	128,46	128,79	129,11	129,96	130,36	0,31
2.1.6. Pendidikan, Rekreasi & Olah raga / <i>Education, Recreation & Sport</i>	121,51	121,61	121,72	121,87	121,94	122,21	122,38	0,13
2.1.7. Transportasi & Komunikasi / <i>Transportation & Communication</i>	126,63	126,73	127,34	127,79	127,97	128,15	128,24	0,07
2.2. Indeks Biaya Produksi dan Penambahan Barang Modal <i>Cost of Production and Capital Formation Indices</i>	121,88	122,23	122,63	122,95	123,30	124,24	124,50	0,21
2.2.1. Bibit / <i>Seed</i>	119,41	119,50	119,51	119,73	120,21	120,95	121,24	0,24
2.2.2. Pupuk dan Obat-obatan/ <i>Fertilizer and Drugs</i>	114,88	115,33	115,74	116,09	116,46	116,97	116,97	0,01
2.2.3. Biaya Sewa & Pengeluaran Lainnya/ <i>Rental Cost & Others</i>	118,09	118,40	118,66	118,84	119,11	120,08	120,30	0,18
2.2.4. Transportasi/ <i>Transportation</i>	130,12	130,48	131,27	131,65	131,91	132,73	132,80	0,05
2.2.5. Penambahan Barang Modal / <i>Capital Addition</i>	121,27	121,61	121,89	122,20	122,42	123,32	123,69	0,31
2.2.6. Upah Buruh Tani / <i>Wage of farmworker</i>	127,95	128,34	128,74	129,05	129,30	130,66	131,10	0,33
3. NILAI TUKAR PETANI TANPA PERIKANAN <i>FARMERS' TERMS OF TRADE WITHOUT FISHERY/FISH FARMERS</i>	102,36	102,96	102,82	102,93	102,98	103,14	102,73	-0,39

Catatan

Nilai Tukar Petani (NTP) = $\frac{\text{Indeks Harga yang Diterima Petani}}{\text{Indeks Harga yang Dibayar Petani}} \times 100 \%$

Farmers' Terms of Trade (FTT) = $\frac{\text{Price Received By Farmers Indices}}{\text{Price Paid By farmers Indices}} \times 100 \%$

**INDEKS HARGA
PRICE INDICES**

**TABEL: 1.8.1
TABLE**

**INDEKS HARGA YANG DITERIMA PETANI (IT), INDEKS HARGA YANG DIBAYAR PETANI (IB) DAN
NILAI TUKAR PETANI TANAMAN PANGAN (NTPP) MENURUT PROVINSI
PRICES RECEIVED BY FARMERS INDICES, PRICES PAID BY FARMERS INDICES AND
FARMERS' TERMS OF TRADE OF FOOD CROPS (FFTT) BY PROVINCE
(2012 = 100)**

Provinsi	Province	Agustus '18 August '18			September '18 September '18			Oktober '18 October '18			November '18 November '18			Desember '18 December '18			Januari '19 January '19			Februari '19 February '19		
		IT	IB	NTPP	IT	IB	NTPP	IT	IB	NTPP	IT	IB	NTPP	IT	IB	NTPP	IT	IB	NTPP	IT	IB	NTPP
[1]		[2]	[3]	[4]	[5]	[6]	[7]	[8]	[9]	[10]	[11]	[12]	[13]	[14]	[15]	[16]	[17]	[18]	[19]	[20]	[21]	[22]
Aceh		123,3	135,5	91,0	124,5	135,1	92,1	125,4	135,9	92,3	127,2	135,6	93,8	127,4	135,8	93,8	128,9	136,2	94,6	126,3	135,5	93,2
Sumatera Utara		128,2	136,6	93,9	128,4	136,3	94,2	129,3	137,5	94,1	131,8	137,3	96,0	132,7	137,4	96,6	133,9	137,3	97,5	132,4	137,1	96,6
Sumatera Barat		121,6	133,4	91,2	125,0	133,1	93,9	128,0	134,3	95,4	131,3	135,1	97,2	132,1	135,4	97,6	132,0	134,8	97,9	132,0	134,0	98,5
Riau		135,7	135,1	100,5	136,0	134,2	101,3	136,4	134,4	101,5	138,3	134,8	102,6	139,8	135,4	103,3	139,3	135,7	102,7	139,5	135,1	103,3
Jambi		130,4	133,7	97,5	131,3	132,8	98,9	132,2	132,9	99,4	135,0	133,5	101,2	134,9	133,8	100,8	138,6	134,5	103,0	139,8	133,6	104,6
Sumatera Selatan		128,2	132,7	96,6	132,5	131,6	100,7	132,1	131,3	100,6	133,6	131,0	101,9	134,6	131,8	102,1	136,5	132,5	103,0	136,1	132,2	103,0
Bengkulu		131,9	137,0	96,3	134,3	135,9	98,8	136,4	135,8	100,5	138,2	136,0	101,6	139,0	137,0	101,5	140,5	136,9	102,6	139,2	136,3	102,2
Lampung		154,9	133,0	116,5	156,4	132,0	118,5	159,1	132,2	120,4	157,5	132,2	119,2	158,6	132,5	119,7	159,4	132,5	120,3	157,3	131,8	119,3
Kep.Bangka Belitung		116,7	126,1	92,5	115,4	125,5	91,9	115,8	124,7	92,8	118,0	124,8	94,6	118,5	125,2	94,7	118,5	126,1	94,0	119,0	125,7	94,7
Kepulauan Riau		123,2	128,2	96,1	123,3	127,9	96,4	124,3	127,8	97,3	123,1	127,8	96,3	122,4	128,2	95,5	125,6	128,8	97,5	124,0	128,8	96,3
Jawa Barat		145,9	140,8	103,6	148,7	140,0	106,2	151,0	140,6	107,4	153,2	140,6	109,0	154,6	140,9	109,7	158,0	141,4	111,7	159,0	141,3	112,5
Jawa Tengah		137,1	136,3	100,6	140,9	135,7	103,8	143,1	136,6	104,8	146,3	136,5	107,2	148,8	136,8	108,7	150,4	137,1	109,7	147,6	137,2	107,6
DI. Yogyakarta		140,7	134,8	104,4	141,8	134,0	105,9	145,6	134,9	107,9	148,1	135,0	109,8	150,8	135,8	111,0	152,4	136,0	112,0	148,7	136,3	109,1
Jawa Timur		149,2	140,1	106,5	152,8	139,1	109,8	153,4	139,5	110,0	156,2	139,9	111,7	159,0	141,2	112,6	160,1	142,3	112,5	156,8	141,8	110,6
Banten		141,1	138,9	101,6	144,3	138,7	104,0	147,6	139,1	106,1	149,7	139,1	107,6	150,7	139,8	107,8	152,9	140,9	108,5	152,4	140,6	108,4
Bali		127,5	133,7	95,4	128,8	132,8	97,0	131,8	133,4	98,8	133,0	134,3	99,1	135,1	135,9	99,4	135,3	136,4	99,2	135,4	135,2	100,1
Nusa Tenggara Barat		146,3	132,2	110,7	149,8	132,1	113,5	153,2	131,7	116,3	155,2	132,6	117,0	157,3	133,8	117,5	158,5	134,5	117,9	156,9	134,0	117,1
Nusa Tenggara Timur		137,3	128,9	106,5	140,4	129,5	108,4	143,2	130,4	109,8	144,4	130,5	110,7	146,3	131,4	111,4	146,2	132,2	110,6	145,2	132,6	109,4
Kalimantan Barat		126,5	134,0	94,4	128,0	133,4	95,9	128,1	133,1	96,3	128,8	133,0	96,8	130,7	133,6	97,8	131,3	134,5	97,6	128,2	134,6	95,3
Kalimantan Tengah		125,0	132,3	94,5	124,5	131,7	94,5	124,4	131,8	94,4	123,9	131,8	94,0	126,0	133,0	94,8	126,4	133,9	94,4	127,5	133,5	95,5
Kalimantan Selatan		118,4	128,5	92,1	119,5	127,5	93,7	119,6	127,7	93,7	119,3	128,4	92,9	121,6	129,4	94,0	124,1	130,5	95,1	124,4	130,3	95,4
Kalimantan Timur		122,1	131,6	92,8	123,3	131,5	93,8	123,4	131,6	93,8	124,9	131,5	94,9	126,7	132,1	95,9	126,1	133,0	94,8	126,1	132,5	95,2
Sulawesi Utara		125,6	134,3	93,6	125,8	133,4	94,3	128,1	133,4	96,0	129,3	134,7	96,0	131,4	136,2	96,5	131,1	136,1	96,4	130,8	136,5	95,8
Sulawesi Tengah		126,7	137,2	92,3	125,7	136,7	91,9	126,6	136,6	92,7	127,5	136,6	93,3	130,3	137,4	94,9	129,3	138,3	93,5	129,0	138,4	93,2
Sulawesi Selatan		134,2	137,0	98,0	135,3	136,7	99,0	137,4	136,4	100,7	139,6	136,5	102,3	140,0	136,9	102,3	141,1	137,6	102,5	141,8	137,0	103,5
Sulawesi Tenggara		116,6	133,6	87,3	115,8	132,8	87,1	117,8	133,1	88,5	118,0	133,0	88,8	118,5	133,4	88,8	119,3	133,8	89,2	119,0	133,3	89,3
Gorontalo		146,7	136,7	107,4	148,1	134,9	109,9	146,7	135,6	108,1	147,1	136,4	107,9	149,2	137,1	108,9	149,6	136,3	109,7	148,7	136,3	109,1
Sulawesi Barat		125,9	127,0	99,2	126,8	126,2	100,5	127,3	126,3	100,8	129,3	126,0	102,6	130,0	126,8	102,6	130,9	127,5	102,7	130,6	127,3	102,6
Maluku		142,3	134,3	105,9	142,2	134,1	106,0	144,3	133,2	108,3	145,3	133,9	108,5	148,0	134,9	109,8	148,7	135,5	109,7	150,5	136,1	110,6
Maluku Utara		133,5	133,8	99,8	133,9	133,7	100,2	133,2	133,8	99,6	132,6	133,9	99,0	132,6	134,4	98,6	133,0	135,2	98,4	134,4	135,5	99,2
Papua Barat		129,3	134,6	96,0	129,7	134,3	96,6	129,6	134,4	96,4	129,5	134,4	96,3	131,2	134,8	97,3	131,2	135,3	97,0	132,1	135,5	97,5
Papua		114,2	133,6	85,4	114,5	133,9	85,5	113,7	134,1	84,8	114,0	134,6	84,7	113,6	135,2	84,0	111,2	136,0	81,7	113,2	135,8	83,3

**INDEKS HARGA
PRICE INDICES**
**TABEL: 1.8.2
TABLE**
**INDEKS HARGA YANG DITERIMA PETANI (IT), INDEKS HARGA YANG DIBAYAR PETANI (IB) DAN
NILAI TUKAR PETANI TANAMAN HORTIKULTURA (NTPH) MENURUT PROVINSI
PRICES RECEIVED BY FARMERS INDICES, PRICES PAID BY FARMERS INDICES AND
FARMERS' TERMS OF TRADE OF HORTICULTURAL CROPS (HFTT) BY PROVINCE
(2012 = 100)**

Provinsi	Province	Agustus '18 August '18			September '18 September '18			Oktober '18 October '18			November '18 November '18			Desember '18 December '18			Januari '19 January '19			Februari '19 February '19		
		IT	IB	NTPH	IT	IB	NTPH	IT	IB	NTPH	IT	IB	NTPH	IT	IB	NTPH	IT	IB	NTPH	IT	IB	NTPH
[1]		[2]	[3]	[4]	[5]	[6]	[7]	[8]	[9]	[10]	[11]	[12]	[13]	[14]	[15]	[16]	[17]	[18]	[19]	[20]	[21]	[22]
Aceh		131,3	132,2	99,3	134,1	131,9	101,7	134,1	132,4	101,3	133,3	132,3	100,8	133,6	132,5	100,8	133,8	132,9	100,7	131,3	132,4	99,1
Sumatera Utara		124,0	135,3	91,6	124,6	135,1	92,2	126,4	135,9	93,0	124,9	136,0	91,9	124,3	136,2	91,2	121,1	136,2	88,9	121,0	136,1	88,9
Sumatera Barat		109,2	132,0	82,7	107,3	131,9	81,4	108,2	132,9	81,4	110,3	133,7	82,5	110,4	133,8	82,5	109,8	133,5	82,2	105,8	132,8	79,7
Riau		130,8	134,0	97,7	130,4	133,2	97,9	133,2	133,3	99,9	133,7	133,8	99,9	133,7	134,3	99,6	133,2	134,6	98,9	130,6	134,1	97,4
Jambi		119,5	131,8	90,6	118,6	131,2	90,4	120,9	131,4	92,0	119,6	131,9	90,7	118,1	132,2	89,4	117,8	132,8	88,7	116,9	132,2	88,4
Sumatera Selatan		138,3	131,1	105,5	138,3	130,1	106,3	137,5	129,9	105,8	136,5	129,6	105,3	137,1	130,6	105,0	135,9	131,3	103,5	134,3	130,8	102,7
Bengkulu		154,8	133,7	115,8	151,4	133,0	113,9	153,4	133,2	115,2	155,4	133,4	116,5	159,2	134,2	118,6	157,3	134,4	117,0	152,7	134,0	114,0
Lampung		124,7	129,9	96,0	123,1	129,1	95,3	123,5	129,4	95,4	121,5	129,6	93,8	122,3	129,8	94,2	119,6	129,8	92,1	117,5	129,2	91,0
Kep.Bangka Belitung		120,9	125,9	96,0	122,1	125,6	97,2	121,3	125,1	97,0	120,4	125,0	96,3	121,5	125,5	96,8	122,3	126,5	96,6	121,1	126,2	96,0
Kepulauan Riau		119,2	125,8	94,8	117,7	125,5	93,7	120,4	125,4	96,0	123,1	125,7	97,9	125,2	125,9	99,4	128,5	126,6	101,5	127,9	126,6	101,0
Jawa Barat		165,7	138,6	119,6	163,4	138,0	118,4	162,7	138,5	117,5	161,6	138,5	116,6	163,4	138,9	117,7	164,3	139,4	117,8	161,4	139,4	115,8
Jawa Tengah		134,6	133,8	100,6	135,0	133,3	101,3	135,9	134,1	101,4	135,0	134,0	100,8	134,0	134,4	99,7	133,6	134,5	99,3	130,7	134,6	97,1
DI. Yogyakarta		133,4	132,1	101,0	131,4	131,8	99,7	134,0	132,6	101,0	132,6	132,8	99,9	131,2	133,4	98,4	133,3	133,7	99,7	134,3	134,1	100,2
Jawa Timur		138,2	136,8	101,0	137,7	136,0	101,2	138,3	136,4	101,4	136,7	136,8	99,9	138,6	138,0	100,4	140,7	139,0	101,2	137,5	138,7	99,1
Banten		136,0	134,1	101,4	136,9	134,0	102,2	138,5	134,5	103,0	138,6	134,8	102,8	136,5	135,4	100,8	135,6	136,7	99,2	137,4	136,3	100,8
Bali		128,8	130,4	98,8	128,6	129,7	99,1	131,6	130,1	101,1	130,6	131,0	99,7	133,8	132,2	101,2	131,9	132,7	99,4	131,4	132,2	99,4
Nusa Tenggara Barat		106,3	132,9	80,0	105,2	132,9	79,2	104,7	132,7	78,9	107,0	133,7	80,0	108,4	134,5	80,5	109,8	135,4	81,0	108,5	135,0	80,4
Nusa Tenggara Timur		133,6	128,0	104,4	133,7	128,6	103,9	134,2	129,3	103,8	134,1	129,4	103,6	135,9	130,1	104,4	136,3	131,0	104,1	136,8	131,5	104,0
Kalimantan Barat		132,3	131,5	100,6	133,0	131,0	101,5	131,1	130,6	100,3	130,8	130,7	100,1	129,6	131,2	98,8	128,8	132,0	97,6	131,9	131,9	100,0
Kalimantan Tengah		136,8	129,6	105,5	135,8	129,1	105,2	137,4	129,4	106,2	138,5	129,5	107,0	137,2	130,5	105,2	136,3	131,5	103,6	134,9	131,1	102,8
Kalimantan Selatan		135,8	127,3	106,6	133,9	126,2	106,1	131,4	126,5	103,8	131,1	127,1	103,2	132,6	128,1	103,5	131,4	129,4	101,6	132,7	129,1	102,8
Kalimantan Timur		122,0	130,0	93,8	120,8	129,9	93,0	120,1	130,0	92,4	118,2	129,9	91,1	118,7	130,4	91,1	118,7	131,2	90,5	118,8	130,7	90,9
Sulawesi Utara		125,2	132,3	94,7	124,3	131,4	94,6	122,3	131,4	93,1	123,7	132,5	93,3	122,2	133,8	91,3	121,2	133,8	90,6	119,2	134,1	88,9
Sulawesi Tengah		146,7	135,1	108,6	147,7	134,5	109,8	146,7	134,2	109,3	147,6	134,2	110,0	149,0	135,2	110,2	145,9	136,1	107,1	142,3	136,1	104,6
Sulawesi Selatan		144,0	134,0	107,5	141,7	133,8	105,9	142,4	133,7	106,5	142,0	133,8	106,1	142,5	134,2	106,1	142,8	134,7	106,1	140,2	134,3	104,3
Sulawesi Tenggara		126,6	132,8	95,3	126,6	132,2	95,8	126,9	132,3	95,9	126,4	132,3	95,5	127,1	132,7	95,8	125,0	133,5	93,6	122,9	133,1	92,3
Gorontalo		143,9	133,5	107,7	141,9	132,0	107,5	146,4	132,4	110,6	148,9	133,1	111,8	149,3	134,1	111,3	145,8	133,7	109,0	147,9	133,7	110,7
Sulawesi Barat		144,7	126,7	114,2	141,7	125,8	112,7	144,8	126,0	114,9	146,2	125,5	116,6	147,9	126,4	117,0	149,5	126,9	117,8	146,8	126,9	115,7
Maluku		146,3	133,0	110,0	146,7	133,2	110,1	147,3	132,2	111,4	147,5	132,8	111,0	149,8	133,8	111,9	148,9	134,2	110,9	146,9	134,7	109,0
Maluku Utara		142,3	132,6	107,3	139,2	132,6	105,0	138,5	132,6	104,5	136,6	132,5	103,0	138,2	133,1	103,9	136,3	134,0	101,8	134,0	134,2	99,9
Papua Barat		146,2	132,6	110,2	143,8	132,3	108,7	143,9	132,5	108,6	143,2	132,5	108,1	144,8	132,8	109,0	146,1	133,3	109,7	145,5	133,4	109,0
Papua		115,5	134,1	86,1	113,9	134,5	84,6	114,6	134,5	85,2	116,2	135,2	86,0	117,9	136,0	86,7	115,8	137,0	84,5	113,7	136,6	83,2

**INDEKS HARGA
PRICE INDICES**

TABEL: 1.8.3 INDEKS HARGA YANG DITERIMA PETANI (IT), INDEKS HARGA YANG DIBAYAR PETANI (IB) DAN NILAI TUKAR PETANI TANAMAN PERKEBUNAN RAKYAT (NTPR) MENURUT PROVINSI
TABLE PRICES OF PRICES RECEIVED BY FARMERS INDICES, PRICES PAID BY FARMERS INDICES AND FARMERS' TERMS OF TRADE OF SMALLHOLDER ESTATE CROPS BY PROVINCE
(2012 = 100)

Provinsi	Province	Agustus '18 August '18			September '18 September '18			Oktober '18 October '18			November '18 November '18			Desember '18 December '18			Januari '19 January '19			Februari '19 February '19		
		IT	IB	NTPR	IT	IB	NTPR	IT	IB	NTPR	IT	IB	NTPR	IT	IB	NTPR	IT	IB	NTPR	IT	IB	NTPR
[1]		[2]	[3]	[4]	[5]	[6]	[7]	[8]	[9]	[10]	[11]	[12]	[13]	[14]	[15]	[16]	[17]	[18]	[19]	[20]	[21]	[22]
Aceh		113,4	132,8	85,4	115,2	132,5	86,9	114,9	133,1	86,3	113,4	133,0	85,2	110,2	133,2	82,8	111,1	133,7	83,1	113,4	133,4	85,1
Sumatera Utara		127,9	137,1	93,3	129,7	137,0	94,7	128,7	138,3	93,1	128,1	138,0	92,8	126,0	138,1	91,2	129,8	137,6	94,3	133,3	137,3	97,1
Sumatera Barat		132,5	135,3	97,9	136,1	134,8	101,0	137,1	136,1	100,7	133,1	137,1	97,1	129,9	137,4	94,5	136,7	136,7	100,0	140,5	135,8	103,4
Riau		120,8	134,4	89,9	123,6	133,6	92,5	120,5	133,8	90,0	116,7	134,2	87,0	117,1	134,7	86,9	123,1	134,9	91,3	126,3	134,4	94,0
Jambi		132,2	133,5	99,0	135,4	132,7	102,1	134,9	132,8	101,6	131,1	133,4	98,3	129,7	133,8	96,9	131,9	134,7	98,0	134,2	134,0	100,2
Sumatera Selatan		109,0	132,0	82,6	106,7	130,8	81,6	107,6	130,6	82,4	105,2	130,3	80,7	103,1	131,2	78,6	101,0	131,9	76,5	103,2	131,4	78,5
Bengkulu		106,3	136,5	77,9	106,1	135,5	78,3	108,5	135,5	80,1	111,0	135,6	81,9	108,0	136,6	79,0	109,6	136,7	80,1	112,3	136,1	82,5
Lampung		123,1	132,7	92,7	123,5	131,9	93,6	125,0	132,1	94,7	123,7	132,3	93,4	123,5	132,8	93,0	121,9	132,8	91,8	122,1	132,1	92,4
Kep.Bangka Belitung		95,4	126,6	75,4	92,6	126,2	73,3	95,2	125,5	75,8	95,5	125,6	76,1	91,9	126,1	72,9	90,5	126,8	71,3	91,5	126,6	72,3
Kepulauan Riau		95,3	129,0	73,9	93,8	128,6	73,0	95,7	128,4	74,5	95,6	128,7	74,2	95,5	129,0	74,0	96,3	129,6	74,4	93,2	129,5	71,9
Jawa Barat		133,2	134,4	99,0	134,2	133,9	100,2	135,6	134,4	100,9	135,4	134,5	100,7	136,1	134,8	101,0	137,0	135,5	101,1	136,4	135,4	100,8
Jawa Tengah		144,1	133,3	108,1	143,8	133,3	107,9	142,6	134,2	106,3	141,1	134,1	105,2	141,3	134,5	105,1	141,5	134,9	104,9	142,1	134,9	105,4
DI. Yogyakarta		139,7	129,4	108,0	137,6	129,2	106,5	134,3	130,0	103,3	136,3	130,2	104,7	136,6	130,8	104,4	143,4	130,9	109,6	146,5	131,0	111,9
Jawa Timur		146,0	137,2	106,4	148,2	136,3	108,8	144,5	136,6	105,8	145,3	137,1	106,0	145,8	138,3	105,4	144,9	139,2	104,1	144,5	138,8	104,1
Banten		115,8	137,7	84,1	115,3	137,7	83,7	113,1	138,1	82,0	115,9	138,2	83,9	116,7	138,7	84,2	117,5	139,8	84,0	118,4	139,6	84,8
Bali		125,2	129,9	96,4	123,0	129,3	95,1	121,5	129,7	93,7	121,7	130,6	93,2	121,3	132,0	91,9	124,4	132,3	94,0	124,1	131,5	94,4
Nusa Tenggara Barat		126,4	133,4	94,7	127,4	133,3	95,6	126,1	132,9	94,9	126,4	133,8	94,4	125,8	135,3	93,0	124,6	136,6	91,2	124,6	136,1	91,6
Nusa Tenggara Timur		142,0	130,4	109,0	140,9	130,9	107,6	140,3	131,5	106,7	136,4	131,6	103,6	135,4	132,5	102,2	135,1	133,2	101,4	134,8	133,8	100,7
Kalimantan Barat		120,1	130,5	92,0	118,5	129,9	91,3	117,5	129,4	90,8	118,8	129,4	91,8	116,0	129,9	89,4	114,9	130,8	87,8	114,5	130,8	87,6
Kalimantan Tengah		114,8	130,1	88,3	111,9	129,4	86,4	113,1	129,7	87,2	112,3	129,8	86,5	110,4	130,9	84,4	111,3	132,0	84,3	114,4	131,7	86,9
Kalimantan Selatan		97,9	129,1	75,8	99,2	127,9	77,6	101,9	128,3	79,4	103,6	128,8	80,5	102,0	129,9	78,5	101,4	131,0	77,4	103,7	130,8	79,3
Kalimantan Timur		116,7	131,6	88,7	113,9	131,5	86,6	112,7	131,7	85,6	109,4	131,5	83,2	106,5	132,0	80,7	106,4	132,8	80,1	107,0	132,3	80,9
Sulawesi Utara		118,9	132,9	89,4	119,9	131,8	90,9	120,1	131,9	91,0	120,6	133,4	90,4	120,3	134,9	89,2	119,9	134,4	89,2	119,9	135,0	88,8
Sulawesi Tengah		117,0	134,9	86,7	117,7	134,5	87,5	114,4	134,2	85,2	112,6	134,0	84,0	111,6	134,8	82,8	113,9	135,9	83,9	111,1	136,1	81,7
Sulawesi Selatan		129,5	136,2	95,1	130,2	135,8	95,9	127,1	135,5	93,8	129,4	135,6	95,4	130,0	135,9	95,6	129,4	136,6	94,8	125,7	136,1	92,3
Sulawesi Tenggara		116,3	133,3	87,2	118,4	132,7	89,3	118,2	132,8	89,0	119,3	132,7	89,8	115,8	132,9	87,1	113,2	133,7	84,7	110,4	133,3	82,8
Gorontalo		135,2	136,3	99,2	137,3	134,4	102,1	135,5	135,3	100,2	132,5	136,1	97,4	129,5	136,8	94,6	126,7	136,0	93,2	130,6	135,9	96,1
Sulawesi Barat		155,3	128,0	121,4	154,3	127,0	121,5	149,7	127,1	117,8	154,1	126,8	121,6	145,2	127,6	113,8	148,6	128,2	115,9	143,5	128,0	112,1
Maluku		113,5	133,0	85,3	111,8	133,1	84,0	109,6	132,4	82,8	110,9	132,9	83,5	112,2	133,7	84,0	112,7	134,1	84,1	112,3	134,5	83,4
Maluku Utara		119,8	133,7	89,6	119,9	133,7	89,7	118,9	134,1	88,7	115,7	134,0	86,4	113,3	134,6	84,2	116,3	135,3	86,0	115,7	135,4	85,5
Papua Barat		120,3	129,3	93,0	119,7	128,8	93,0	121,8	128,9	94,5	122,8	128,9	95,3	123,2	129,3	95,3	126,8	129,4	98,1	128,3	129,4	99,1
Papua		131,9	130,0	101,5	134,4	130,3	103,2	134,7	130,5	103,3	135,4	131,3	103,1	135,6	131,9	102,8	135,7	132,9	102,1	136,1	132,7	102,5

**INDEKS HARGA
PRICE INDICES**

TABEL: 1.8.4
TABLE

**INDEKS HARGA YANG DITERIMA PETANI (IT), INDEKS HARGA YANG DIBAYAR PETANI (IB) DAN NILAI TUKAR PETANI PETERNAKAN (NTPT) MENURUT PROVINSI
PRICES RECEIVED BY BREEDERS INDICES, PRICES PAID BY BREEDERS INDICES AND FARMERS' TERMS OF TRADE OF ANIMAL HUSBANDRY (AFTT) BY PROVINCE
(2012 = 100)**

Provinsi	Province	Agustus '18 August '18			September '18 September '18			Oktober '18 October '18			November '18 November '18			Desember '18 December '18			Januari '19 January '19			Februari '19 February '19		
		IT	IB	NTPT	IT	IB	NTPT	IT	IB	NTPT	IT	IB	NTPT	IT	IB	NTPT	IT	IB	NTPT	IT	IB	NTPT
[1]		[2]	[3]	[4]	[5]	[6]	[7]	[8]	[9]	[10]	[11]	[12]	[13]	[14]	[15]	[16]	[17]	[18]	[19]	[20]	[21]	[22]
Aceh		136,6	126,9	107,6	134,4	126,9	105,9	133,6	127,5	104,8	134,0	127,6	105,0	133,4	128,0	104,2	132,8	128,8	103,1	133,1	128,4	103,7
Sumatera Utara		148,1	128,1	115,7	145,6	128,2	113,6	145,3	128,9	112,7	145,6	129,0	112,9	146,6	129,0	113,6	148,4	129,2	114,8	148,4	129,3	114,8
Sumatera Barat		130,7	123,0	106,3	129,1	123,3	104,7	128,8	124,3	103,7	128,1	125,1	102,4	128,3	125,4	102,3	128,8	124,9	103,1	128,2	125,3	102,3
Riau		127,4	127,3	100,1	125,5	126,8	99,0	124,5	127,2	97,9	123,4	127,6	96,7	122,4	128,0	95,6	122,6	128,2	95,6	121,8	127,9	95,2
Jambi		128,0	125,8	101,8	126,7	125,2	101,2	126,2	125,5	100,6	125,4	126,0	99,5	125,7	126,3	99,5	127,1	127,1	100,0	126,8	126,8	100,0
Sumatera Selatan		131,8	123,3	106,9	131,4	123,1	106,8	129,3	123,0	105,1	127,9	123,0	104,0	129,7	123,6	104,9	131,5	124,1	106,0	131,0	123,7	105,9
Bengkulu		138,5	126,2	109,8	137,0	126,2	108,5	136,7	126,7	107,9	136,1	127,3	106,9	136,5	128,5	106,2	137,2	128,6	106,7	137,2	128,5	106,7
Lampung		144,6	123,3	117,3	142,2	123,0	115,6	141,4	123,4	114,6	140,4	123,6	113,6	141,9	123,8	114,6	141,7	124,2	114,1	141,3	124,0	114,0
Kep.Bangka Belitung		116,8	123,2	94,8	115,4	123,1	93,7	114,9	122,7	93,6	116,4	122,7	94,8	116,0	123,2	94,1	116,4	124,1	93,8	116,2	124,1	93,6
Kepulauan Riau		123,8	115,7	107,0	121,0	115,6	104,7	119,9	115,8	103,5	118,9	116,0	102,5	120,1	116,3	103,2	121,2	116,6	104,0	121,6	116,7	104,2
Jawa Barat		147,6	126,5	116,7	144,4	126,0	114,7	143,4	126,6	113,2	143,1	126,9	112,8	145,0	127,2	113,9	143,8	127,6	112,7	144,1	127,8	112,8
Jawa Tengah		131,1	127,3	103,0	129,1	127,3	101,4	128,6	127,8	100,6	127,6	128,1	99,6	128,2	128,7	99,6	128,1	129,3	99,1	128,0	128,9	99,3
DI. Yogyakarta		119,0	125,5	94,9	117,1	125,5	93,3	115,5	126,3	91,5	116,1	126,8	91,6	116,8	127,4	91,6	116,6	127,9	91,1	117,2	128,2	91,4
Jawa Timur		148,3	129,3	114,8	145,3	129,0	112,6	144,0	129,7	111,0	144,7	130,3	111,1	145,7	131,5	110,9	147,4	132,4	111,3	147,6	132,1	111,8
Banten		130,9	129,6	101,1	129,1	129,6	99,7	127,8	129,9	98,4	128,3	130,4	98,4	128,5	131,1	98,1	126,7	131,1	96,6	126,0	131,1	96,1
Bali		147,1	124,1	118,5	145,1	124,0	117,0	145,5	124,8	116,6	145,9	125,7	116,1	149,9	127,0	118,1	149,6	127,3	117,5	149,2	126,9	117,5
Nusa Tenggara Barat		165,9	127,2	130,4	163,6	127,4	128,4	163,5	127,4	128,4	165,0	128,4	128,4	164,9	129,7	127,1	166,2	130,9	127,0	165,2	130,4	126,6
Nusa Tenggara Timur		135,6	125,2	108,3	136,0	125,8	108,1	136,8	126,5	108,1	137,6	126,8	108,6	138,0	127,3	108,4	139,2	128,0	108,8	137,3	128,6	106,8
Kalimantan Barat		122,0	128,0	95,3	121,0	127,6	94,9	120,3	127,4	94,4	120,5	127,5	94,5	122,0	128,0	95,3	122,9	128,9	95,3	122,5	128,8	95,1
Kalimantan Tengah		128,7	126,4	101,8	128,1	125,8	101,8	128,8	126,0	102,2	128,5	126,0	102,0	130,8	126,8	103,2	131,5	127,7	103,0	130,5	127,5	102,4
Kalimantan Selatan		136,4	122,1	111,7	134,7	121,3	111,0	134,9	121,7	110,9	135,1	122,1	110,7	136,8	122,8	111,4	137,1	123,4	111,1	135,8	123,6	109,9
Kalimantan Timur		139,0	125,9	110,4	138,5	125,8	110,1	137,6	125,9	109,3	138,6	126,0	110,0	142,1	126,6	112,2	145,0	127,6	113,6	143,2	127,4	112,4
Sulawesi Utara		132,3	124,0	106,7	134,0	123,4	108,6	133,9	123,7	108,3	134,7	124,3	108,4	136,5	125,6	108,7	137,5	125,9	109,2	139,2	125,8	110,6
Sulawesi Tengah		137,1	124,7	110,0	135,2	124,5	108,6	133,8	124,7	107,3	133,7	124,9	107,0	134,7	125,4	107,4	133,6	126,0	106,0	133,0	126,2	105,4
Sulawesi Selatan		140,2	125,5	111,7	138,5	125,4	110,4	138,8	125,7	110,5	140,1	126,1	111,1	140,6	126,8	110,9	142,3	127,7	111,5	142,0	127,1	111,7
Sulawesi Tenggara		137,3	126,9	108,2	135,2	126,5	106,9	134,1	127,1	105,5	133,1	127,4	104,5	134,6	128,0	105,1	135,5	128,7	105,2	134,4	128,4	104,7
Gorontalo		126,8	121,3	104,6	124,9	121,0	103,3	125,0	121,7	102,7	125,4	122,4	102,5	125,0	123,1	101,6	125,3	123,0	101,8	125,0	123,0	101,7
Sulawesi Barat		132,7	123,6	107,3	130,5	123,0	106,1	130,4	123,2	105,8	130,0	123,1	105,6	130,4	123,9	105,3	130,8	124,6	104,9	131,3	124,4	105,6
Maluku		139,9	131,4	106,5	138,3	131,3	105,4	138,5	130,5	106,1	139,8	131,1	106,6	141,4	132,3	106,9	140,3	132,9	105,6	140,8	132,8	106,0
Maluku Utara		140,5	125,6	111,9	139,2	125,6	110,8	136,8	125,6	108,9	137,1	125,4	109,4	138,9	125,8	110,4	137,6	126,3	109,0	136,7	126,3	108,3
Papua Barat		123,0	125,0	98,4	123,9	125,0	99,2	124,0	124,9	99,3	124,8	124,7	100,1	125,9	125,3	100,5	126,2	125,5	100,6	125,8	125,6	100,2
Papua		123,5	124,5	99,2	125,6	124,7	100,7	125,9	124,9	100,8	127,1	125,3	101,5	129,1	125,8	102,6	129,6	126,5	102,5	131,0	126,4	103,6

**INDEKS HARGA
PRICE INDICES**
TABEL: 1.8.5
TABLE
**INDEKS HARGA YANG DITERIMA NELAYAN/PEMBUDIDAYA IKAN (IT), INDEKS HARGA YANG DIBAYAR NELAYAN/PEMBUDIDAYA IKAN (IB) DAN NILAI TUKAR NELAYAN/PEMBUDIDAYA IKAN (NTNP) MENURUT PROVINSI
PRICES RECEIVED BY FISHERMEN/FISH FARMERS INDICES, PRICES PAID BY FISHERMEN/FISH FARMERS INDICES AND FARMERS' TERMS OF TRADE OF FISHERMEN/FISH FARMERS (FTT) BY PROVINCE
(2012 = 100)**

Provinsi	Province	Agustus '18 August '18			September '18 September '18			Oktober '18 October '18			November '18 November '18			Desember '18 December '18			Januari '19 January '19			Februari '19 February '19		
		IT	IB	NTNP	IT	IB	NTNP	IT	IB	NTNP	IT	IB	NTNP	IT	IB	NTNP	IT	IB	NTNP	IT	IB	NTNP
[1]		[2]	[3]	[4]	[5]	[6]	[7]	[8]	[9]	[10]	[11]	[12]	[13]	[14]	[15]	[16]	[17]	[18]	[19]	[20]	[21]	[22]
Aceh		127,0	129,7	97,9	127,0	129,5	98,1	127,8	130,1	98,2	129,0	130,3	99,1	129,7	130,5	99,4	131,9	130,8	100,8	128,6	130,2	98,8
Sumatera Utara		132,7	130,7	101,5	134,1	130,9	102,5	134,2	131,3	102,2	135,0	131,6	102,6	136,7	131,7	103,8	137,5	132,1	104,0	138,9	132,1	105,2
Sumatera Barat		136,6	126,8	107,7	136,9	126,8	108,0	136,2	127,2	107,0	136,1	128,3	106,1	136,7	128,7	106,2	138,0	128,7	107,2	137,7	128,1	107,5
Riau		147,8	128,6	114,9	148,0	128,3	115,4	148,3	128,7	115,3	148,0	128,9	114,9	147,2	129,3	113,8	146,3	129,4	113,1	147,0	129,1	113,9
Jambi		133,6	128,6	103,9	134,7	128,4	104,9	135,1	128,6	105,1	136,0	128,8	105,5	135,7	129,1	105,1	136,4	129,5	105,3	137,9	129,6	106,4
Sumatera Selatan		128,1	128,0	100,1	129,3	127,1	101,7	130,3	127,1	102,5	129,1	127,0	101,7	129,7	127,7	101,6	128,9	128,3	100,5	129,0	128,0	100,8
Bengkulu		131,9	133,4	98,8	131,6	132,6	99,2	130,4	132,7	98,3	131,1	132,8	98,7	130,9	133,7	98,0	130,2	133,7	97,4	130,8	133,1	98,3
Lampung		128,2	127,6	100,5	127,9	127,2	100,6	128,5	127,4	100,9	129,3	127,7	101,2	129,4	128,0	101,2	129,8	128,1	101,3	130,5	127,9	102,0
Kep.Bangka Belitung		142,0	127,2	111,6	142,9	127,0	112,5	140,8	126,7	111,1	139,1	126,7	109,8	139,3	127,1	109,5	142,2	128,0	111,0	142,3	127,7	111,4
Kepulauan Riau		141,3	123,2	114,7	142,8	122,9	116,1	141,8	123,0	115,3	141,0	123,3	114,4	141,8	123,4	114,9	144,8	124,2	116,6	145,5	124,2	117,2
DKI Jakarta		125,7	125,5	100,1	126,3	125,2	100,9	126,9	125,2	101,3	126,9	125,1	101,5	126,0	125,4	100,4	125,4	125,4	100,0	124,6	125,2	99,5
Jawa Barat		141,1	132,4	106,6	141,1	132,0	106,9	142,3	132,6	107,3	141,2	132,9	106,3	142,1	133,4	106,5	142,2	133,6	106,4	141,5	133,1	106,3
Jawa Tengah		135,8	130,1	104,4	137,1	129,8	105,7	137,7	131,1	105,1	137,3	131,2	104,7	137,1	131,5	104,2	139,2	131,3	106,0	139,2	131,3	106,0
DI. Yogyakarta		128,8	124,2	103,7	129,7	124,1	104,5	128,7	124,6	103,2	129,1	124,9	103,4	129,1	125,3	103,0	129,0	125,2	103,0	129,5	125,4	103,2
Jawa Timur		157,4	138,0	114,0	157,5	137,0	115,0	158,3	137,4	115,2	158,0	137,7	114,7	157,6	139,2	113,3	159,3	140,4	113,5	159,5	139,6	114,3
Banten		143,6	133,3	107,7	144,3	132,9	108,6	145,3	133,4	108,9	144,6	133,7	108,2	146,0	134,4	108,6	147,3	135,3	108,9	146,9	135,1	108,7
Bali		138,3	131,0	105,5	138,1	130,1	106,1	136,9	130,5	104,9	136,1	131,4	103,6	136,3	132,7	102,7	134,7	133,3	101,1	134,2	132,2	101,6
Nusa Tenggara Barat		137,5	125,3	109,7	138,6	125,0	110,8	138,7	125,4	110,6	138,2	126,2	109,5	137,9	126,8	108,7	137,9	127,4	108,3	137,5	127,3	108,0
Nusa Tenggara Timur		140,7	126,5	111,2	140,0	127,0	110,3	139,5	127,7	109,3	139,4	127,9	109,0	139,1	128,3	108,4	140,3	129,0	108,8	138,3	129,3	106,9
Kalimantan Barat		135,4	127,8	106,0	135,8	127,8	106,2	135,8	127,8	106,3	135,3	128,0	105,7	137,2	128,3	106,9	139,7	129,1	108,2	140,5	129,0	108,9
Kalimantan Tengah		139,7	128,3	108,9	140,2	128,4	109,1	141,3	129,0	109,5	140,5	129,6	108,5	142,4	130,7	108,9	143,6	131,5	109,2	143,9	131,4	109,4
Kalimantan Selatan		140,3	125,7	111,6	141,4	124,5	113,5	141,1	125,0	112,9	141,6	125,5	112,8	143,0	126,8	112,8	143,1	127,8	112,0	142,3	127,4	111,7
Kalimantan Timur		132,5	127,7	103,8	132,0	127,7	103,4	132,2	128,0	103,3	132,2	127,9	103,3	132,5	128,5	103,1	133,0	129,2	103,0	134,3	129,1	104,0
Sulawesi Utara		139,5	130,1	107,2	139,3	129,5	107,5	140,5	129,4	108,6	140,0	130,5	107,3	139,1	131,7	105,6	140,8	131,7	106,9	145,1	132,3	109,7
Sulawesi Tengah		140,0	130,4	107,4	138,3	129,9	106,5	137,1	129,8	105,6	136,1	129,9	104,8	137,5	130,6	105,3	139,3	131,1	106,3	139,8	131,0	106,7
Sulawesi Selatan		138,4	132,6	104,4	139,9	132,3	105,7	139,8	132,2	105,7	138,9	132,3	105,0	139,4	132,7	105,0	139,1	133,4	104,3	141,3	133,2	106,1
Sulawesi Tenggara		165,3	132,0	117,6	164,7	131,3	117,8	164,0	131,6	117,0	163,6	131,7	116,6	163,4	132,0	116,2	164,3	132,6	116,4	163,8	132,2	116,4
Gorontalo		133,8	131,3	101,9	132,6	129,7	102,2	133,4	129,6	102,9	131,3	129,1	101,6	130,8	129,7	100,8	129,2	128,9	100,3	130,9	129,6	100,9
Sulawesi Barat		137,1	126,3	108,5	137,1	125,5	109,2	135,9	125,9	108,0	134,4	125,1	107,4	136,3	125,7	108,5	136,8	126,3	108,3	139,6	126,4	110,4
Maluku		138,3	132,4	104,5	140,1	132,5	105,7	138,3	131,8	105,0	140,4	132,3	106,1	143,0	133,2	107,4	143,1	134,0	106,8	141,5	134,2	105,4
Maluku Utara		139,8	129,7	107,8	139,7	129,5	107,9	139,0	129,9	107,0	136,5	129,5	105,5	140,0	130,2	107,5	141,2	131,1	107,7	142,0	131,0	108,4
Papua Barat		134,3	132,0	101,7	134,9	131,6	102,6	135,2	131,9	102,5	132,9	132,1	100,6	132,1	132,5	99,7	131,0	132,7	98,7	131,3	132,9	98,8
Papua		124,5	129,5	96,1	125,9	130,0	96,9	127,7	130,0	98,2	127,6	130,6	97,7	130,8	131,1	99,7	131,4	131,8	99,7	130,7	131,6	99,4

**INDEKS HARGA
PRICE INDICES**
**TABEL: 1.8.6
TABLE**
**INDEKS HARGA YANG DITERIMA NELAYAN (IT), INDEKS HARGA YANG DIBAYAR NELAYAN (IB) DAN
NILAI TUKAR NELAYAN (NTN) MENURUT PROVINSI
PRICES RECEIVED BY FISHERMEN INDICES, PRICES PAID BY FISHERMEN INDICES, AND
FARMERS TERMS OF TRADE OF FISHERMEN (FTT) BY PROVINCE
(2012 = 100)**

Provinsi	Province	Agustus '18 August '18			September '18 September '18			Oktober '18 October '18			November '18 November '18			Desember '18 December '18			Januari '19 January '19			Februari '19 February '19		
		IT	IB	NTN	IT	IB	NTN	IT	IB	NTN	IT	IB	NTN	IT	IB	NTN	IT	IB	NTN	IT	IB	NTN
[1]		[2]	[3]	[4]	[5]	[6]	[7]	[8]	[9]	[10]	[11]	[12]	[13]	[14]	[15]	[16]	[17]	[18]	[19]	[20]	[21]	[22]
Aceh		133,9	129,3	103,5	133,0	129,1	103,1	134,7	129,9	103,7	136,0	130,0	104,6	138,5	130,3	106,3	142,6	130,4	109,4	135,7	129,7	104,6
Sumatera Utara		142,3	130,7	108,8	144,5	130,9	110,4	144,8	131,3	110,3	146,6	131,6	111,4	147,3	131,7	111,8	147,9	132,1	112,0	148,9	131,9	112,8
Sumatera Barat		137,2	127,3	107,8	137,4	127,3	108,0	136,6	127,8	106,9	138,3	128,7	107,4	139,8	129,0	108,3	141,3	129,0	109,5	142,5	128,4	111,0
Riau		156,3	128,0	122,1	156,9	127,7	122,9	157,1	128,1	122,6	155,5	128,3	121,2	155,3	128,7	120,7	154,3	128,8	119,8	156,0	128,5	121,4
Jambi		144,9	129,4	112,0	145,8	129,3	112,8	146,2	129,5	112,9	148,1	129,7	114,2	147,4	130,0	113,4	147,6	130,3	113,3	149,7	130,4	114,8
Sumatera Selatan		125,3	127,6	98,2	125,9	126,7	99,4	126,5	126,8	99,8	124,8	126,6	98,6	125,8	127,4	98,7	124,8	127,9	97,5	124,5	127,6	97,5
Bengkulu		144,9	133,0	109,0	144,2	132,4	108,9	142,0	132,6	107,1	142,7	132,9	107,3	143,4	133,7	107,3	141,8	133,9	105,9	142,1	133,3	106,6
Lampung		147,1	126,3	116,5	146,4	125,8	116,4	147,3	126,0	116,8	148,0	126,2	117,3	148,1	126,5	117,1	148,5	126,9	117,0	148,7	126,5	117,5
Kep.Bangka Belitung		145,6	127,3	114,4	146,8	127,1	115,5	144,5	126,8	114,0	142,6	126,8	112,5	142,9	127,2	112,3	146,2	128,2	114,0	146,3	127,8	114,4
Kepulauan Riau		142,9	122,8	116,3	144,8	122,5	118,2	143,5	122,6	117,1	142,2	122,8	115,8	143,0	123,0	116,3	146,8	123,8	118,5	147,3	123,9	118,9
DKI Jakarta		139,7	128,2	109,0	139,8	127,8	109,4	141,1	127,8	110,4	141,4	127,8	110,7	140,9	128,0	110,1	139,8	128,0	109,2	137,1	127,6	107,5
Jawa Barat		156,0	130,9	119,1	155,7	130,6	119,3	158,2	131,2	120,6	157,9	131,5	120,1	157,1	131,9	119,1	157,0	132,2	118,7	156,0	131,8	118,4
Jawa Tengah		155,8	129,9	119,9	158,0	129,5	122,0	158,4	130,7	121,2	156,3	130,8	119,5	155,0	131,1	118,2	156,4	130,7	119,7	155,1	130,7	118,7
DI. Yogyakarta		157,0	126,5	124,1	158,6	126,4	125,5	155,9	126,9	122,9	153,7	127,2	120,9	154,2	127,5	120,9	152,1	127,6	119,2	156,4	127,9	122,2
Jawa Timur		174,9	134,1	130,4	173,5	133,3	130,1	171,3	133,7	128,1	170,4	134,0	127,2	170,6	135,3	126,1	172,8	136,6	126,5	172,8	135,9	127,2
Banten		162,6	133,6	121,7	163,5	133,1	122,8	165,7	133,8	123,9	164,3	134,0	122,6	166,0	134,7	123,3	167,8	135,6	123,8	167,3	135,3	123,7
Bali		154,4	132,7	116,4	153,8	131,6	116,8	151,8	132,1	115,0	150,3	133,0	113,0	150,4	134,4	111,9	148,0	135,1	109,6	147,3	133,9	110,0
Nusa Tenggara Barat		153,3	128,1	119,7	154,3	127,8	120,7	154,7	128,0	120,9	153,3	128,9	118,9	152,9	129,5	118,0	152,2	130,0	117,1	151,7	130,0	116,7
Nusa Tenggara Timur		147,1	126,8	116,0	146,4	127,3	114,9	145,4	128,1	113,5	145,5	128,3	113,4	144,5	128,7	112,2	145,9	129,4	112,8	143,2	129,7	110,4
Kalimantan Barat		141,6	128,5	110,3	141,7	128,5	110,3	142,3	128,5	110,8	141,7	128,8	110,0	142,8	129,1	110,7	147,3	129,8	113,5	147,9	129,7	114,0
Kalimantan Tengah		146,8	127,9	114,8	146,9	128,0	114,8	147,7	128,6	114,9	145,9	129,2	112,9	147,0	130,5	112,6	148,7	131,3	113,3	148,7	131,2	113,4
Kalimantan Selatan		144,0	125,4	114,9	145,1	124,2	116,8	144,2	124,7	115,6	144,5	125,2	115,5	145,3	126,5	114,9	145,5	127,5	114,1	144,3	127,2	113,5
Kalimantan Timur		147,5	129,4	114,0	146,5	129,4	113,2	147,8	129,8	113,9	147,3	129,6	113,7	148,2	130,3	113,8	148,3	131,0	113,2	150,6	130,9	115,0
Sulawesi Utara		148,6	130,1	114,2	148,3	129,5	114,5	150,8	129,4	116,6	149,4	130,4	114,5	147,4	131,7	111,9	149,1	131,7	113,3	155,2	132,3	117,3
Sulawesi Tengah		150,1	129,6	115,8	147,9	129,1	114,6	146,3	129,0	113,4	144,9	129,0	112,3	146,1	129,8	112,6	148,7	130,2	114,2	149,3	130,1	114,7
Sulawesi Selatan		142,7	131,7	108,4	143,6	131,4	109,3	144,0	131,4	109,7	141,6	131,4	107,7	141,9	131,8	107,6	141,1	132,4	106,5	144,4	132,3	109,1
Sulawesi Tenggara		165,1	131,8	125,3	163,7	131,0	124,9	162,5	131,3	123,7	161,2	131,5	122,6	160,4	131,7	121,8	161,0	132,3	121,7	159,9	132,0	121,2
Gorontalo		143,3	131,8	108,8	141,7	130,2	108,8	143,0	130,1	109,8	140,1	129,7	108,1	139,6	130,2	107,2	137,4	129,4	106,2	139,8	130,2	107,4
Sulawesi Barat		147,4	126,6	116,4	147,9	125,9	117,5	145,8	126,2	115,5	143,1	125,5	114,1	146,0	126,0	115,8	146,9	126,8	115,9	150,7	126,8	118,8
Maluku		138,8	132,9	104,4	140,5	133,0	105,6	138,4	132,3	104,6	140,7	132,9	105,9	143,6	133,7	107,4	143,4	134,5	106,6	140,9	134,8	104,5
Maluku Utara		140,5	129,7	108,4	140,2	129,5	108,3	139,4	129,9	107,3	136,6	129,4	105,6	140,3	130,1	107,8	141,5	131,0	108,0	142,2	130,9	108,6
Papua Barat		136,5	131,9	103,5	137,2	131,5	104,4	137,5	131,9	104,3	134,9	132,0	102,2	133,8	132,4	101,1	132,7	132,6	100,0	132,8	132,8	100,0
Papua		131,3	129,1	101,7	133,0	129,6	102,6	135,5	129,6	104,6	135,2	130,1	103,9	139,0	130,6	106,4	139,6	131,3	106,3	139,1	131,1	106,1

**INDEKS HARGA
PRICE INDICES**

**TABEL: 1.8.7
TABLE**

**INDEKS HARGA YANG DITERIMA PEMBUDIDAYA IKAN (IT), INDEKS HARGA YANG DIBAYAR
PEMBUDIDAYA IKAN (IB) DAN NILAI TUKAR PEMBUDIDAYA IKAN (NTPI) MENURUT PROVINSI
PRICES RECEIVED BY FISH FARMERS' INDICES, PRICES PAID BY FISH
FARMERS' INDICES AND FARMERS' TERMS OF TRADE OF FISH FARMERS (FTT) BY PROVINCE
(2012 = 100)**

Provinsi	Province	Agustus '18 August '18			September '18 September '18			Oktober '18 October '18			November '18 November '18			Desember '18 December '18			Januari '19 January '19			Februari '19 February '19		
		IT	IB	NTPI	IT	IB	NTPI	IT	IB	NTPI	IT	IB	NTPI	IT	IB	NTPI	IT	IB	NTPI	IT	IB	NTPI
[1]		[2]	[3]	[4]	[5]	[6]	[7]	[8]	[9]	[10]	[11]	[12]	[13]	[14]	[15]	[16]	[17]	[18]	[19]	[20]	[21]	[22]
Aceh		120,2	130,1	92,4	121,2	129,8	93,3	121,0	130,4	92,8	122,2	130,5	93,6	121,0	130,7	92,6	121,3	131,2	92,5	121,5	130,7	93,0
Sumatera Utara		123,1	130,7	94,2	123,7	130,9	94,6	123,6	131,3	94,1	123,5	131,6	93,8	126,0	131,7	95,7	127,0	132,2	96,1	128,9	132,2	97,5
Sumatera Barat		136,4	126,7	107,7	136,8	126,7	108,0	136,1	127,1	107,1	135,6	128,2	105,8	135,9	128,6	105,7	137,1	128,6	106,7	136,6	128,0	106,7
Riau		134,8	129,5	104,1	134,5	129,2	104,1	135,1	129,5	104,3	136,8	129,7	105,4	134,9	130,2	103,7	134,2	130,2	103,1	133,2	129,9	102,6
Jambi		121,6	127,7	95,2	123,0	127,5	96,5	123,3	127,7	96,6	123,0	127,9	96,2	123,2	128,2	96,1	124,5	128,7	96,8	125,3	128,7	97,4
Sumatera Selatan		131,0	128,5	102,0	132,6	127,6	103,9	134,0	127,4	105,1	133,3	127,4	104,7	133,6	128,0	104,4	132,9	128,6	103,4	133,6	128,3	104,1
Bengkulu		127,0	133,6	95,0	126,9	132,7	95,6	126,1	132,7	95,1	126,7	132,7	95,5	126,3	133,6	94,5	125,9	133,6	94,2	126,5	132,9	95,2
Lampung		121,7	128,0	95,1	121,6	127,6	95,3	122,2	127,9	95,5	122,9	128,2	95,9	123,1	128,5	95,8	123,4	128,5	96,0	124,3	128,3	96,8
Kep.Bangka Belitung		117,9	126,5	93,2	116,8	126,3	92,5	115,8	125,9	92,0	115,4	125,8	91,7	114,6	126,4	90,7	115,5	127,0	91,0	115,5	126,7	91,2
Kepulauan Riau		134,1	125,0	107,3	133,6	124,8	107,0	133,9	125,0	107,1	135,6	125,3	108,2	136,0	125,5	108,4	135,8	125,8	107,9	137,3	125,7	109,3
DKI Jakarta		111,6	122,8	90,8	112,8	122,6	91,9	112,5	122,6	91,7	112,3	122,4	91,7	110,9	122,8	90,3	110,8	122,8	90,3	112,1	122,8	91,3
Jawa Barat		139,9	132,5	105,6	139,9	132,1	105,9	141,0	132,7	106,3	139,9	133,0	105,2	140,9	133,5	105,5	141,0	133,7	105,5	140,4	133,2	105,4
Jawa Tengah		131,4	130,2	100,9	132,4	129,8	102,0	133,1	131,2	101,5	133,1	131,2	101,4	133,1	131,6	101,1	135,3	131,5	102,9	135,6	131,5	103,2
DI. Yogyakarta		127,2	124,0	102,6	128,1	124,0	103,3	127,1	124,5	102,1	127,7	124,7	102,4	127,7	125,2	102,0	127,7	125,1	102,1	128,0	125,3	102,1
Jawa Timur		145,9	140,6	103,8	147,0	139,5	105,4	149,7	139,7	107,1	149,8	140,1	106,9	149,2	141,7	105,2	150,4	142,9	105,3	150,7	142,0	106,2
Banten		128,8	133,0	96,8	129,4	132,8	97,4	129,5	133,1	97,3	129,3	133,5	96,8	130,5	134,2	97,2	131,3	135,0	97,3	130,9	134,9	97,0
Bali		114,4	128,5	89,0	114,8	127,8	89,8	114,8	128,3	89,5	115,1	129,0	89,2	115,4	130,2	88,7	114,9	130,6	88,0	114,9	129,6	88,6
Nusa Tenggara Barat		113,2	120,9	93,7	114,5	120,7	94,8	114,2	121,4	94,1	115,1	122,1	94,2	115,0	122,7	93,7	116,1	123,3	94,2	116,0	123,3	94,1
Nusa Tenggara Timur		124,6	125,6	99,2	124,1	126,0	98,5	125,0	126,6	98,7	124,1	126,9	97,8	125,5	127,3	98,6	126,3	127,9	98,7	125,9	128,4	98,1
Kalimantan Barat		126,1	126,8	99,5	126,8	126,8	100,0	126,2	126,7	99,6	125,8	126,7	99,3	128,8	127,2	101,2	128,4	128,0	100,3	129,5	127,9	101,2
Kalimantan Tengah		126,3	129,2	97,8	127,4	129,3	98,5	129,2	129,8	99,5	130,3	130,2	100,1	133,7	131,3	101,8	133,9	132,0	101,4	134,5	131,9	102,0
Kalimantan Selatan		130,6	126,6	103,1	131,4	125,3	104,8	132,9	125,9	105,6	133,8	126,4	105,9	136,9	127,5	107,4	136,6	128,4	106,4	137,0	128,0	107,0
Kalimantan Timur		115,7	125,8	91,9	115,8	125,7	92,1	114,8	126,0	91,1	115,1	125,9	91,4	114,7	126,4	90,8	115,8	127,2	91,1	116,0	127,1	91,3
Sulawesi Utara		123,2	130,1	94,7	122,9	129,6	94,9	121,9	129,5	94,1	123,2	130,5	94,4	124,2	131,7	94,3	125,7	131,7	95,4	126,8	132,2	95,9
Sulawesi Tengah		112,7	132,4	85,1	112,6	132,0	85,3	112,5	132,0	85,3	112,6	132,1	85,3	114,2	132,7	86,1	114,2	133,3	85,7	114,2	133,2	85,7
Sulawesi Selatan		135,2	133,3	101,4	137,0	133,0	103,0	136,6	132,9	102,8	136,9	133,0	102,9	137,5	133,4	103,1	137,7	134,1	102,7	139,0	133,9	103,8
Sulawesi Tenggara		131,8	132,7	99,3	133,0	132,0	100,7	133,6	132,3	101,0	135,2	132,4	102,1	136,4	132,6	102,9	138,3	133,1	103,9	139,2	132,7	104,9
Gorontalo		106,4	130,0	81,9	106,2	128,2	82,9	106,0	128,1	82,8	105,8	127,6	83,0	105,6	128,2	82,3	105,8	127,4	83,1	105,4	128,1	82,3
Sulawesi Barat		119,3	125,8	94,8	118,3	125,0	94,7	118,8	125,3	94,9	119,3	124,5	95,8	119,6	125,2	95,6	119,3	125,5	95,0	120,2	125,7	95,6
Maluku		136,0	129,9	104,7	137,9	130,0	106,1	137,9	129,2	106,8	139,0	129,7	107,1	140,2	130,6	107,3	141,6	131,3	107,8	144,5	131,6	109,8
Maluku Utara		132,7	130,1	102,0	134,6	129,8	103,7	134,9	130,1	103,7	135,5	129,7	104,5	137,1	130,4	105,1	138,2	131,3	105,3	139,7	131,3	106,4
Papua Barat		117,3	132,8	88,3	117,6	132,4	88,8	117,1	132,7	88,3	117,4	132,7	88,4	119,1	133,2	89,4	118,4	133,5	88,7	119,6	133,7	89,5
Papua		105,8	130,7	80,9	106,5	131,3	81,1	105,9	131,3	80,7	106,6	131,9	80,8	108,0	132,5	81,5	108,8	133,2	81,7	107,5	133,0	80,8

**INDEKS HARGA
PRICE INDICES**

TABEL: 1.8.8 INDEKS HARGA YANG DITERIMA PETANI (IT), INDEKS HARGA YANG DIBAYAR PETANI (IB) DAN NILAI TUKAR PETANI (NTP) MENURUT PROVINSI
TABLE PRICES RECEIVED BY FARMERS INDICES, PRICES PAID BY FARMERS INDICES AND FARMERS' TERMS OF TRADE (FTT) BY PROVINCE
(2012 = 100)

Provinsi Province	Agustus '18 August '18			September '18 September '18			Oktober '18 October '18			November '18 November '18			Desember '18 December '18			Januari '19 January '19			Februari '19 February '19		
	IT	IB	NTP	IT	IB	NTP	IT	IB	NTP	IT	IB	NTP	IT	IB	NTP	IT	IB	NTP	IT	IB	NTP
[1]	[2]	[3]	[4]	[5]	[6]	[7]	[8]	[9]	[10]	[11]	[12]	[13]	[14]	[15]	[16]	[17]	[18]	[19]	[20]	[21]	[22]
Aceh	124,3	132,3	93,9	125,2	132,1	94,8	125,3	132,7	94,4	125,4	132,6	94,6	124,5	132,8	93,7	125,2	133,3	93,9	124,6	132,8	93,8
Sumatera Utara	131,6	134,7	97,7	131,9	134,6	98,0	132,0	135,6	97,3	132,3	135,5	97,6	132,0	135,6	97,3	133,6	135,5	98,6	134,4	135,3	99,3
Sumatera Barat	125,1	131,5	95,1	126,5	131,3	96,4	127,8	132,4	96,5	127,7	133,3	95,8	127,1	133,5	95,2	129,1	133,0	97,1	129,5	132,4	97,8
Riau	125,9	133,2	94,6	127,3	132,4	96,1	125,7	132,7	94,7	123,6	133,0	92,9	123,8	133,5	92,7	127,2	133,8	95,1	128,8	133,3	96,6
Jambi	129,4	132,0	98,1	130,8	131,2	99,7	131,0	131,4	99,7	129,4	132,0	98,1	128,5	132,3	97,1	130,4	133,1	98,0	131,6	132,4	99,4
Sumatera Selatan	120,6	130,8	92,2	120,6	129,8	92,9	120,6	129,6	93,1	119,5	129,3	92,4	119,1	130,2	91,5	118,7	130,8	90,7	119,4	130,4	91,6
Bengkulu	124,5	134,5	92,5	124,1	133,7	92,8	125,9	133,8	94,1	127,7	134,0	95,3	127,0	135,0	94,1	127,9	135,1	94,6	128,2	134,6	95,2
Lampung	137,2	130,2	105,4	137,0	129,4	105,8	138,1	129,7	106,5	136,8	129,8	105,3	137,5	130,2	105,6	136,7	130,3	104,9	135,8	129,7	104,7
Kep.Bangka Belitung	108,0	126,2	85,6	106,4	125,9	84,5	107,5	125,2	85,9	107,9	125,2	86,1	106,1	125,7	84,4	105,8	126,6	83,6	106,2	126,3	84,1
Kepulauan Riau	120,0	124,4	96,5	119,2	124,1	96,1	120,0	124,1	96,7	120,1	124,4	96,6	120,9	124,6	97,0	123,1	125,2	98,3	122,3	125,2	97,7
DKI Jakarta	125,7	125,5	100,1	126,3	125,2	100,9	126,9	125,2	101,3	126,9	125,1	101,5	126,0	125,4	100,4	125,4	125,4	100,0	124,6	125,2	99,5
Jawa Barat	148,4	136,2	108,9	148,6	135,6	109,6	149,5	136,2	109,8	150,0	136,2	110,1	151,5	136,6	110,9	152,9	137,1	111,5	152,7	137,0	111,4
Jawa Tengah	136,1	132,8	102,5	136,8	132,4	103,3	137,5	133,2	103,2	137,8	133,2	103,4	138,6	133,7	103,6	139,0	134,0	103,8	137,5	133,9	102,7
DI. Yogyakarta	132,2	130,3	101,5	131,2	129,9	101,0	131,8	130,7	100,8	132,7	131,0	101,3	133,3	131,7	101,3	135,4	132,0	102,6	135,3	132,2	102,4
Jawa Timur	146,4	135,7	107,9	146,9	135,0	108,8	146,3	135,4	108,0	147,2	135,9	108,3	149,0	137,1	108,6	150,1	138,1	108,7	148,4	137,7	107,7
Banten	133,8	136,2	98,3	135,0	136,0	99,3	136,2	136,4	99,8	137,7	136,6	100,8	137,9	137,2	100,5	138,6	138,2	100,3	138,8	137,9	100,6
Bali	133,6	129,1	103,5	132,7	128,5	103,3	133,9	129,1	103,7	134,1	130,0	103,2	136,4	131,3	103,9	136,6	131,7	103,7	136,3	131,1	104,0
Nusa Tenggara Barat	142,8	131,0	109,0	143,7	130,9	109,8	144,8	130,7	110,8	146,4	131,7	111,2	147,3	132,8	110,9	148,2	133,8	110,8	147,1	133,3	110,3
Nusa Tenggara Timur	137,4	128,1	107,3	138,2	128,7	107,3	139,1	129,5	107,5	138,8	129,6	107,1	139,5	130,3	107,0	139,8	131,1	106,6	139,0	131,6	105,6
Kalimantan Barat	124,3	131,3	94,7	124,1	130,8	94,9	123,5	130,4	94,7	124,2	130,4	95,3	123,9	130,9	94,7	123,8	131,8	93,9	122,9	131,8	93,3
Kalimantan Tengah	125,0	129,9	96,2	123,6	129,4	95,5	124,4	129,6	96,0	124,1	129,7	95,7	124,2	130,7	95,0	124,7	131,8	94,6	125,7	131,5	95,6
Kalimantan Selatan	120,2	127,3	94,4	120,5	126,3	95,5	120,8	126,5	95,5	121,2	127,1	95,3	122,3	128,1	95,4	123,0	129,2	95,2	123,6	129,0	95,8
Kalimantan Timur	124,9	129,8	96,2	124,0	129,8	95,6	123,5	129,9	95,1	122,8	129,8	94,6	123,2	130,4	94,5	123,6	131,2	94,2	123,6	130,8	94,5
Sulawesi Utara	125,2	131,5	95,2	125,7	130,6	96,2	126,0	130,7	96,4	126,8	131,9	96,1	127,1	133,3	95,4	127,0	133,1	95,4	127,1	133,5	95,2
Sulawesi Tengah	129,1	133,2	96,9	128,9	132,8	97,0	127,3	132,7	96,0	127,0	132,7	95,7	127,7	133,4	95,7	127,7	134,3	95,1	126,0	134,4	93,7
Sulawesi Selatan	136,1	133,4	102,0	135,9	133,2	102,1	136,1	133,1	102,3	137,6	133,2	103,3	138,1	133,7	103,3	138,8	134,4	103,3	137,9	133,9	103,0
Sulawesi Tenggara	125,6	131,8	95,3	125,7	131,2	95,8	125,8	131,5	95,7	125,9	131,5	95,7	125,2	131,9	94,9	124,4	132,6	93,8	122,7	132,1	92,9
Gorontalo	137,6	131,5	104,7	137,5	130,1	105,7	137,5	130,8	105,1	137,4	131,4	104,5	137,4	132,2	103,9	136,3	131,7	103,5	137,2	131,7	104,2
Sulawesi Barat	141,2	126,5	111,6	140,0	125,7	111,4	139,1	125,8	110,5	141,1	125,5	112,4	138,7	126,3	109,8	140,4	127,0	110,6	138,4	126,8	109,2
Maluku	133,6	133,1	100,4	133,1	133,1	100,1	133,0	132,3	100,5	134,1	132,8	100,9	136,1	133,8	101,7	136,1	134,3	101,3	135,9	134,7	100,9
Maluku Utara	131,3	132,1	99,4	130,7	132,1	98,9	129,6	132,3	98,0	127,7	132,2	96,6	127,6	132,7	96,1	128,4	133,5	96,2	127,9	133,6	95,8
Papua Barat	131,5	130,9	100,4	131,1	130,6	100,3	131,5	130,7	100,6	131,4	130,7	100,5	132,4	131,1	101,0	133,5	131,4	101,5	133,7	131,6	101,6
Papua	119,2	130,9	91,0	119,8	131,2	91,3	119,9	131,4	91,2	120,7	131,9	91,5	121,7	132,5	91,8	120,5	133,4	90,4	121,0	133,2	90,9

**INDEKS HARGA
PRICE INDICES**

**TABEL: 1.8.9
TABLE**

**INDEKS HARGA YANG DITERIMA PETANI (IT), INDEKS HARGA YANG DIBAYAR PETANI (IB) DAN NILAI TUKAR PETANI (NTP) TANPA PERIKANAN/BUDIDAYA IKAN MENURUT PROVINSI
INDICES OF PRICES RECEIVED BY FARMERS, INDICES OF PRICES PAID BY FARMERS AND FARMERS' TERMS OF TRADE (FTT) WITHOUT FISHERY/AQUACULTURE BY PROVINCE
(2012 = 100)**

Provinsi Province	Agustus '18 August '18			September '18 September '18			Oktober '18 October '18			November '18 November '18			Desember '18 December '18			Januari '19 January '19			Februari '19 February '19		
	IT	IB	NTP	IT	IB	NTP	IT	IB	NTP	IT	IB	NTP	IT	IB	NTP	IT	IB	NTP	IT	IB	NTP
[1]	[2]	[3]	[4]	[5]	[6]	[7]	[8]	[9]	[10]	[11]	[12]	[13]	[14]	[15]	[16]	[17]	[18]	[19]	[20]	[21]	[22]
Aceh	124,2	132,4	93,8	125,1	132,2	94,7	125,2	132,8	94,2	125,3	132,7	94,4	124,3	132,9	93,5	125,0	133,4	93,7	124,5	132,9	93,6
Sumatera Utara	131,5	134,8	97,6	131,8	134,7	97,8	131,9	135,8	97,2	132,3	135,6	97,5	131,8	135,8	97,1	133,4	135,6	98,4	134,3	135,4	99,2
Sumatera Barat	124,6	131,7	94,6	126,0	131,5	95,9	127,4	132,6	96,1	127,4	133,5	95,4	126,6	133,8	94,7	128,7	133,2	96,7	129,1	132,6	97,3
Riau	124,8	133,4	93,6	126,2	132,7	95,2	124,5	132,9	93,7	122,3	133,3	91,8	122,6	133,8	91,6	126,2	134,0	94,2	127,8	133,5	95,7
Jambi	129,3	132,1	97,9	130,7	131,3	99,5	130,9	131,5	99,6	129,2	132,1	97,8	128,3	132,4	96,9	130,2	133,2	97,8	131,4	132,5	99,2
Sumatera Selatan	120,3	130,9	91,9	120,3	129,9	92,6	120,2	129,7	92,7	119,1	129,4	92,1	118,7	130,3	91,1	118,3	130,9	90,3	119,0	130,5	91,2
Bengkulu	124,3	134,6	92,4	123,9	133,7	92,6	125,8	133,8	94,0	127,6	134,0	95,2	126,9	135,1	94,0	127,8	135,1	94,6	128,1	134,6	95,2
Lampung	137,5	130,3	105,5	137,2	129,5	106,0	138,4	129,8	106,7	137,0	129,9	105,4	137,7	130,2	105,7	136,9	130,3	105,0	135,9	129,7	104,8
Kep.Bangka Belitung	104,8	126,1	83,1	103,0	125,8	81,9	104,4	125,1	83,5	105,0	125,1	83,9	103,0	125,6	82,0	102,4	126,4	81,0	102,9	126,1	81,5
Kepulauan Riau	111,9	124,9	89,6	110,2	124,5	88,5	111,6	124,5	89,6	112,0	124,8	89,8	112,9	125,0	90,3	114,7	125,6	91,4	113,3	125,6	90,3
Jawa Barat	148,8	136,5	109,1	149,1	135,8	109,8	149,9	136,4	109,9	150,5	136,4	110,3	152,0	136,8	111,1	153,5	137,3	111,8	153,3	137,3	111,7
Jawa Tengah	136,1	132,8	102,5	136,8	132,5	103,2	137,5	133,3	103,1	137,8	133,3	103,4	138,6	133,7	103,6	139,0	134,1	103,7	137,5	134,0	102,6
DI. Yogyakarta	132,3	130,4	101,5	131,2	130,1	100,9	131,9	130,9	100,7	132,8	131,2	101,2	133,5	131,9	101,2	135,6	132,2	102,6	135,5	132,4	102,3
Jawa Timur	146,2	135,6	107,8	146,7	135,0	108,7	146,1	135,4	107,9	147,0	135,9	108,2	148,8	137,1	108,5	150,0	138,1	108,6	148,2	137,7	107,6
Banten	133,6	136,2	98,1	134,8	136,1	99,0	136,0	136,5	99,6	137,5	136,7	100,6	137,7	137,3	100,3	138,4	138,3	100,1	138,6	138,0	100,4
Bali	133,5	129,0	103,5	132,6	128,5	103,2	133,8	129,1	103,7	134,0	129,9	103,1	136,4	131,3	103,9	136,6	131,7	103,7	136,3	131,0	104,0
Nusa Tenggara Barat	142,9	131,2	109,0	143,9	131,1	109,7	145,1	130,9	110,8	146,7	131,8	111,3	147,7	133,1	111,0	148,6	134,0	110,9	147,4	133,5	110,4
Nusa Tenggara Timur	137,4	128,1	107,2	138,1	128,7	107,3	139,1	129,5	107,5	138,7	129,6	107,1	139,5	130,4	107,0	139,8	131,1	106,6	139,0	131,7	105,5
Kalimantan Barat	123,9	131,5	94,2	123,7	130,9	94,5	123,0	130,5	94,3	123,8	130,5	94,8	123,4	131,0	94,2	123,1	131,9	93,4	122,2	131,9	92,7
Kalimantan Tengah	123,9	130,1	95,2	122,3	129,5	94,5	123,2	129,7	95,0	122,8	129,7	94,7	122,9	130,7	94,0	123,3	131,8	93,6	124,3	131,5	94,6
Kalimantan Selatan	118,4	127,4	93,0	118,8	126,4	94,0	119,1	126,7	94,1	119,5	127,3	93,9	120,5	128,2	94,0	121,3	129,3	93,8	122,0	129,2	94,5
Kalimantan Timur	123,8	130,1	95,1	122,9	130,0	94,5	122,2	130,1	93,9	121,4	130,1	93,4	121,9	130,6	93,3	122,2	131,5	93,0	122,1	131,0	93,1
Sulawesi Utara	124,2	131,6	94,4	124,7	130,7	95,4	124,9	130,8	95,5	125,8	132,0	95,3	126,2	133,4	94,6	126,0	133,2	94,6	125,8	133,6	94,1
Sulawesi Tengah	128,4	133,4	96,2	128,2	133,0	96,4	126,7	132,8	95,4	126,3	132,8	95,1	127,0	133,6	95,1	126,9	134,5	94,4	125,0	134,6	92,9
Sulawesi Selatan	135,9	133,5	101,8	135,7	133,2	101,9	135,9	133,1	102,1	137,6	133,3	103,2	138,1	133,8	103,2	138,8	134,4	103,2	137,7	133,9	102,8
Sulawesi Tenggara	123,1	131,8	93,4	123,2	131,2	93,9	123,4	131,5	93,8	123,5	131,5	93,9	122,8	131,9	93,1	121,8	132,6	91,9	120,1	132,1	90,9
Gorontalo	137,8	131,5	104,8	137,8	130,1	105,9	137,7	130,8	105,3	137,8	131,6	104,7	137,7	132,3	104,1	136,7	131,8	103,7	137,6	131,8	104,4
Sulawesi Barat	141,4	126,5	111,7	140,2	125,7	111,5	139,2	125,8	110,6	141,4	125,5	112,7	138,8	126,4	109,8	140,6	127,0	110,7	138,3	126,8	109,1
Maluku	133,0	133,1	99,9	132,3	133,1	99,4	132,3	132,3	100,0	133,3	132,9	100,3	135,3	133,8	101,1	135,2	134,4	100,7	135,2	134,7	100,3
Maluku Utara	130,7	132,3	98,8	130,0	132,2	98,3	128,9	132,4	97,3	127,1	132,4	96,0	126,7	132,9	95,3	127,5	133,7	95,4	126,9	133,8	94,8
Papua Barat	131,1	130,8	100,2	130,6	130,5	100,1	131,0	130,6	100,4	131,2	130,6	100,5	132,4	131,0	101,1	133,8	131,3	101,9	134,0	131,4	102,0
Papua	118,8	131,0	90,7	119,3	131,3	90,9	119,3	131,5	90,7	120,2	132,0	91,1	121,0	132,7	91,3	119,7	133,5	89,7	120,3	133,3	90,3

Catatan

Note:

Nilai Tukar Petani (NTP) = $\frac{\text{Indeks Harga yang Diterima Petani}}{\text{Indeks Harga yang Dibayar Petani}} \times 100\%$

Farmers' Terms of Trade (FTT) = $\frac{\text{Price Received By Farmers Indices}}{\text{Price Paid By farmers Indices}} \times 100\%$

**INDEKS HARGA
PRICE INDICES**

TABEL: 1.9
TABLE:

**INDEKS HARGA PERDAGANGAN BESAR SEKTOR PERTANIAN, PERTAMBANGAN DAN PENGGALIAN
WHOLESALE PRICE INDICES OF AGRICULTURAL, MINING AND QUARRYING SECTORS
(2010 = 100)**

Subsektor / Subsector	2017	2018	2018		2019	
			Februari February	Desember December	Januari January	Februari February
[1]	[2]	[3]	(4)	[5]	[6]	[7]
PERTANIAN / AGRICULTURE						
1. Pertanian Tanaman Semusim / <i>Seasonal Agriculture</i> (26)	449	436	434	441	445	433
2. Pertanian Tanaman Tahunan / <i>Annual Plants</i> (23)	573	563	575	542	540	433
3. Peternakan dan hasilnya / <i>Livestock and products</i> (11)	200	217	208	223	226	221
4. Pengusahaan Hutan/ <i>Forest Concession</i> (4)	159	159	158	161	162	161
5. Perikanan Tangkap / <i>Capture Fishery</i> (18)	269	287	288	288	292	289
6. Perikanan Budidaya / <i>Cultivated Fishery</i> (7)	170	188	184	193	194	195
Indeks umum sektor pertanian <i>General index of agricultural sector</i> (89)	370	370	371	368	369	361
B. PERTAMBANGAN DAN PENGGALIAN MINING AND QUARRYING						
1. Pertambangan Batubara / <i>Coal Mining</i> (1)	92	102	97	104	105	104
2. Penggalian Batu, Pasir, dan Tanah Liat/ <i>Quarrying of Stone, Sand, and Clay</i> (5)	169	169	170	170	173	173
3. Pertambangan dan Penggalian Lainnya yang tidak dapat diklasifikasikan di tempat lain (YTDL) / <i>Other Mining and Quarrying</i> (2)	133	136	134	142	145	145
Indeks umum sektor pertambangan dan penggalian <i>General index of mining and quarrying sector</i> (8)	121	127	124	129	130	130

Catatan :

Angka dalam tanda kurung () pada kolom subsektor menunjukkan banyaknya jenis barang yang mewakili di dalamnya

Figure within brackets () under subsector column indicate number of items represented in that subsector

**INDEKS HARGA
PRICE INDICES**

53

**TABEL: 1.10 INDEKS HARGA PERDAGANGAN BESAR SEKTOR INDUSTRI
TABLE: WHOLESALE PRICE INDICES OF MANUFACTURING SECTOR
(2010 = 100)**

Subsektor / Subsector	2017	2018	2018		2019	
			Februari February	Desember December	Januari January	Februari February
[1]	[2]	[3]	(4)	[5]	[6]	[7]
1. Industri pengolahan dan pengawetan daging <i>Manufacture of processed and preserved meat</i> (6)	186	204	193	213	213	207
2. Industri pengolahan dan pengawetan ikan, & biota air <i>Manufacture of processed and preserved fish, etc</i> (3)	224	237	233	243	245	246
3. Industri pengolahan dan pengawetan buah-buahan, & sayuran <i>Manufacture of processed and preserved fruit, and vegetable</i> (4)	187	190	189	187	189	190
4. Industri minyak makan dan lemak nabati dan hewani <i>Manufacture of vegetable oil, and fats</i> (5)	145	133	142	119	121	124
5. Industri pengolahan susu, produk dari susu dan es krim <i>Manufacture of processed milk, dairy products, and ice cream</i> (4)	136	138	137	139	139	140
6. Industri penggilingan padi-padian, tepung dan pati <i>Manufacture of ground grains, flour and starch</i> (6)	152	161	163	162	163	163
7. Industri makanan lainnya <i>Other food manufacture</i> (27)	143	144	143	144	144	145
8. Industri makanan hewan <i>Manufacture of fodder</i> (2)	145	148	146	154	154	156
9. Industri minuman/ <i>Manufacture of beverages</i> (5)	130	132	131	134	134	135
10. Industri pengolahan tembakau <i>Manufacture of processed tobacco</i> (3)	185	197	193	201	202	202
11. Industri pemintalan, penenunan, dan penyelesaian akhir tekstil <i>Manufacture of spun, woven and finishing of textile</i> (4)	144	151	148	155	155	155
12. Industri tekstil lainnya / <i>Manufacture of other textile</i> (1)	124	130	127	133	133	134
13. Industri pakaian jadi, dan perlengkapannya, bukan pakaian jadi dari kulit berbulu <i>Manufacture of garment and accessories, not wearing apparel of leather hairy</i> (9)	154	162	158	166	167	167

**INDEKS HARGA
PRICE INDICES**

TABEL: 1.10
TABLE:

**INDEKS HARGA PERDAGANGAN BESAR SEKTOR INDUSTRI
WHOLESALE PRICE INDICES OF MANUFACTURING SECTOR
(2010 = 100)**

Subsektor / <i>Subsector</i>	2017	2018	2018		2019	
			Februari <i>February</i>	Desember <i>December</i>	Januari <i>January</i>	Februari <i>February</i>
[1]	[2]	[3]	(4)	[5]	[6]	[7]
14. Industri kulit, dan barang dari kulit, termasuk kulit buatan <i>Manufacture of leather, and leather goods, including artificial leather (2)</i>	119	121	119	122	124	123
15. Industri alas kaki/ <i>Manufacture of footwear (3)</i>	134	139	136	141	142	142
16. Industri penggajian dan pengawetan kayu, rotan, bambu dan sejenisnya <i>Manufacture of wood preserving and sawmills, rattan, bamboo, and the like (2)</i>	133	138	136	140	141	141
17. Industri barang dari kayu; industri barang dari gabus dan barang anyaman dari jerami, rotan, bambu, dan sejenis lainnya/ <i>Manufacture of wood products; manufacture of cork goods, and articles of woven straw, rattan, bamboo and other similar (7)</i>	132	135	134	137	138	138
18. Industri kertas, dan barang dari kertas <i>Manufacture of paper, and articles of paper (5)</i>	133	142	139	147	147	148
19. Industri pencetakan dan kegiatan yang berhubungan dengan itu (YBDI) <i>Manufacture of printing and all printing activities (1)</i>	134	137	136	138	138	139
20. Industri produk pengilangan minyak bumi <i>Manufacture of petroleum refining products (10)</i>	116	126	121	132	129	129
21. Industri bahan kimia <i>Chemical manufacture (7)</i>	140	147	143	151	152	152
22. Industri barang kimia lainnya <i>Manufacture of other chemical products (12)</i>	132	136	134	137	138	138
23. Industri farmasi, produk obat kimia dan obat tradisional <i>Manufacture of pharmacy, chemical medicine product, and traditional medicine (2)</i>	135	139	137	140	140	141
24. Industri karet, dan barang dari karet <i>Manufacture of rubber, and rubber's products (11)</i>	115	112	112	114	114	113
25. Industri barang dari plastik <i>Manufacture of plastic product (6)</i>	138	144	141	147	148	148
26. Industri kaca dan barang dari kaca <i>Manufacture of glass and glassware (2)</i>	144	152	151	155	156	156

**INDEKS HARGA
PRICE INDICES**

**TABEL: 1.10 INDEKS HARGA PERDAGANGAN BESAR SEKTOR INDUSTRI
TABLE: WHOLESale PRICE INDICES OF MANUFACTURING SECTOR
(2010 = 100)**

Subsektor / Subsector	2017	2018	2018		2019	
			Februari February	Desember December	Januari January	Februari February
[1]	[2]	[3]	(4)	[5]	[6]	[7]
27. Industri barang galian dan bukan logam lainnya <i>Manufacture of other non metallic quarrying products</i> (15)	119	120	119	121	121	122
28. Industri logam dasar besi dan baja / <i>Manufacture of metal iron and steel</i> (8)	122	134	130	143	140	139
29. Industri logam dasar mulia dan logam dasar bukan besi lainnya <i>Manufacture of precious metal and other non iron metal</i> (3)	134	136	136	136	128	133
30. Industri barang logam siap pasang untuk bangunan, tangki, tandon air, dan generator uap <i>Manufacture of ready-installed metal goods for construction, tank, reservoir, and vapor generator</i> (4)	135	142	140	146	147	147
31. Industri barang logam lainnya / <i>Manufacture of other metal goods</i> (4)	125	130	128	134	134	134
32. Industri komputer dan perlengkapannya <i>Manufacture of computer and its complement</i> (1)	101	103	102	105	105	105
33. Industri peralatan audio, dan video elektronik <i>Manufacture of audio equipments, and electronical video</i> (1)	112	112	111	114	114	114
34. Industri alat ukur, alat uji, peralatan navigasi dan kontrol, dan alat ukur waktu <i>Manufacture of measuring devices, testing devices, navigational and controlling equipment, and measuring-time devices</i> (2)	133	134	133	135	135	135
35. Industri peralatan fotografi dan instrumen optik bukan kaca mata <i>Manufacture of photographic equipment and optical instrument excluding spectacles</i> (2)	115	117	116	118	118	118
36. Industri media magnetik dan media optik <i>Manufacture of magnetic and optical media</i> (1)	112	116	115	119	117	117
37. Industri motor listrik, generator, transformator, dan peralatan pengontrol dan pendistribusian listrik / <i>Manufacture of electric motor, generator, transformator, and electric controlling and distributing equipment</i> (1)	131	137	135	140	141	141
38. Industri batu baterai dan akumulator listrik <i>Manufacture of battery and electrical accumulator</i> (2)	131	137	135	139	140	140
39. Industri kabel dan perlengkapannya <i>Manufacture of cable and complement</i> (1)	134	140	137	144	144	144
40. Industri peralatan rumah tangga <i>Manufacture of home appliances</i> (3)	120	119	119	120	120	120

INDEKS HARGA
PRICE INDICES

TABEL: 1.10
TABLE:

INDEKS HARGA PERDAGANGAN BESAR SEKTOR INDUSTRI
WHOLESALE PRICE INDICES OF MANUFACTURING SECTOR
(2010 = 100)

Subsektor / Subsector	2017	2018	2018		2019	
			Februari February	Desember December	Januari January	Februari February
[1]	[2]	[3]	(4)	[5]	[6]	[7]
41. Industri mesin untuk keperluan umum <i>Manufacture of machine for public utilities (3)</i>	120	123	120	124	127	127
42. Industri mesin untuk keperluan khusus <i>Manufacture of machine for special purpose (3)</i>	124	128	127	132	132	132
43. Industri kendaraan bermotor roda empat atau lebih <i>Manufacture of four-wheels vehicle or more (2)</i>	126	129	128	130	130	130
44. Industri suku cadang dan aksesoris kendaraan bermotor roda empat atau lebih <i>Manufacture of spare-parts and accessories of four-wheels vehicle or more (1)</i>	128	130	129	131	131	131
45. Industri alat angkutan lainnya Y TDL <i>Manufacture of other vehicle (4)</i>	117	120	119	121	121	122
46. Industri furnitur <i>Manufacture of furniture (3)</i>	147	152	149	154	154	154
47. Industri barang perhiasan dan barang berharga <i>Manufacture of jewellery and valuable goods (2)</i>	130	137	135	139	138	140
48. Industri alat musik <i>Manufacture of musical instruments (1)</i>	147	154	152	157	160	160
49. Industri alat olahraga <i>Manufacture of sport equipment (2)</i>	149	151	150	151	152	152
50. Industri peralatan kedokteran dan kedokteran gigi serta perlengkapannya <i>Manufacture of equipment of general medical and dentistry and their complements (2)</i>	158	160	159	160	160	160
Indeks umum sektor industri / <i>General index of manufacture sector (220)</i>	139	143	142	145	145	146

Catatan :

Angka dalam tanda kurung () pada kolom subsektor menunjukkan banyaknya jenis barang yang mewakili di dalamnya

Figure within brackets () under subsector column indicate number of items represented in that subsector

INDEKS HARGA
PRICE INDICES

TABEL: 1.11
TABLE:

INDEKS HARGA PERDAGANGAN BESAR KELOMPOK BARANG IMPOR
WHOLESALE PRICE INDICES OF IMPORT COMMODITIES GROUP
(2010 = 100)

Subsektor / Subsector	2017	2018	2018		2019	
			Februari February	Desember December	Januari January	Februari February
[1]	[2]	[3]	(4)	[5]	[6]	[7]
1. Binatang Hidup / <i>Live animal</i>	133	129	130	126	126	126
2. Daging Hewan / <i>Meat & edible meat offal</i>	159	179	172	188	189	189
3. Ikan dan Udang / <i>Fish & crustaceans</i>	140	144	144	143	142	142
4. Susu, Mentega, Telur / <i>Dairy, eggs, honey & ed.products</i>	118	119	118	120	122	122
5. Produk Hewani / <i>Products of animal origin</i>	134	147	143	151	151	149
6. Pohon hidup, dan Bunga Potong / <i>Live trees & other plants</i>	155	165	159	178	178	178
7. Sayuran / <i>Edible vegetables</i>	137	168	159	162	166	178
8. Buah-buahan / <i>Fruits & nuts, peel of citrus/melons</i>	234	234	228	242	245	245
9. Kopi, Teh, Rempah-rempah / <i>Coffee, tea, mate & apices</i>	89	77	87	76	76	73
10. Gandum-gandum / <i>Cereals</i>	164	170	171	170	171	171
11. Hasil Penggilingan / <i>Milling industry products</i>	118	123	120	125	125	126
12. Biji-bijian berminyak / <i>Oil Seeds/misc. Grains/med. Plants/straw</i>	120	123	118	125	123	121
13. Lak, Getah dan Damar dan sejenisnya / <i>Lac, gums, resins, etc</i>	119	123	121	128	128	126
14. Bahan-bahan Nabati untuk anyaman / <i>Vegetable plaiting materials</i>	144	149	142	151	148	145
15. Lemak & Minyak Hewan / Nabati / <i>Animal or vegetable fats, oils & waxes</i>	134	135	135	134	134	131
16. Daging dan Ikan Olahan / <i>Ed.Preparation. Of meat, fish, crustaceans, etc</i>	173	177	173	177	180	180
17. Gula dan Kembang Gula / <i>Sugars & sugar confectionery</i>	130	120	121	114	114	115
18. Kakao / Coklat / <i>Cocoa & cocoa preparations</i>	150	153	151	161	157	157
19. Olahan dari Tepung / <i>Preps. Of cereals, flour, starch or milk</i>	115	116	114	117	117	117
20. Olahan dari Buah-buahan / Sayuran / <i>Preps of vegs, fruits, nuts, etc</i>	116	123	117	121	119	119
21. Berbagai Makanan Olahan / <i>Misc. Edible preparations</i>	128	131	129	135	137	137
22. Minuman / <i>Beverages, spirit & vinegar</i>	135	135	135	136	136	136
23. Ampas / Sisa Industri Makanan / <i>Residues from food industries, animal feed</i>	183	196	183	212	214	212
24. Tembakau / <i>Tobacco & manuf. Tobacco substitutes</i>	154	159	162	156	156	156
25. Garam, Belerang, Kapur / <i>Salt, sulphur, earth & stone, lime & cement</i>	113	114	115	116	120	119

**TABEL: 1.11 INDEKS HARGA PERDAGANGAN BESAR KELOMPOK BARANG IMPOR
TABLE: WHOLESALE PRICE INDICES OF IMPORT COMMODITIES GROUP
(2010 = 100)**

Subsektor / Subsector	2017	2018	2018		2019	
			Februari February	Desember December	Januari January	Februari February
[1]	[2]	[3]	(4)	[5]	[6]	[7]
26. Bijih, Kerak dan Abu Logam / <i>Ores slag & ash</i>	138	143	142	141	139	139
27. Bahan Bakar Mineral tanpa migas / <i>Mineral fuels, oils, waxes & bituminous sub</i>	119	161	152	161	154	160
28. Bahan Kimia Anorganik / <i>Inorganic / chem, org/inorg compounds of precious metals, isotopes</i>	132	136	134	140	141	141
29. Bahan Kimia Organik / <i>Organic chemicals</i>	106	106	106	106	106	106
30. Produk Industri Farmasi / <i>Pharmaceutical products</i>	144	145	144	146	146	146
31. Pupuk / <i>Fertilizers</i>	121	122	119	125	125	125
32. Sari Bahan Samak & Celup / <i>Tanning or dyeing extracts, dyes, pigments, paints & varnishes, putty, & inks</i>	122	138	126	152	148	147
33. Minyak Atsiri, Kosmetik Wangi-wangian / <i>Oils & resinoids, perfumery, cosmetic or toilet preparations</i>	124	128	130	128	126	128
34. Sabun dan Preparat Pembersih / <i>Sops, waxes, scouring product, candles, modeling pastes, dental waxes</i>	121	123	122	123	131	131
35. Perekat, Enzim / <i>Albuminoidal sub, starches, glues, enzymes</i>	171	178	173	183	183	187
36. Barang-barang Fotografi / Sinematografi / <i>Photographic or cinematographic goods</i>	131	136	133	137	135	132
37. Berbagai Produk Kimia / <i>Miscellaneous chemical products</i>	123	123	123	121	121	121
38. Plastik dan Barang dari Plastik / <i>Plastics & articles thereof</i>	226	245	228	260	260	260
39. Karet dan Barang dari Karet / <i>Rubbers & articles thereof</i>	115	118	114	121	122	122
40. Jangat dan Kulit Mentah / <i>Raw hides & skins & leather</i>	131	134	133	134	134	134
41. Barang-barang dari Kulit / <i>Articles of leather, saddlery & harness, travel goods, handbags, articles of gut</i>	177	178	178	178	182	182
42. Kulit Berbulu / <i>Furskins & artificial fur, manufactures</i>	145	155	148	158	157	153
43. Kayu, Barang dari Kayu / <i>Wood & articles of wood, wood charcoal</i>	158	160	157	164	164	165
44. Gabus dan Barang-barang Gabus / <i>Cork & articles of cork</i>	171	182	172	193	189	185
45. Jerami / Bahan Anyaman / <i>Manu. Of straw, esparto, or other plaiting materials, basketware and wickerwork</i>	160	156	158	155	158	155
46. Bubur Kayu / Pulp / <i>Pulp of wood, waste & scrap of paper</i>	155	163	159	167	165	165
47. Kertas / Karton / <i>Paper & Paperboard, articles of paper pulp</i>	139	142	140	143	143	141
48. Buku dan Barang Cetak / <i>Printed book, newspapers, pictures, manuscripts typescripts & plans</i>	180	191	180	195	190	188
49. Sutera / <i>Silk, inc.yarns & woven fabrics thereof</i>	159	177	171	175	172	168
50. Wol, Bulu Hewan / <i>Wool & fine or coarse animal hair, inc. Yarns & woven</i>	103	103	103	103	103	103

INDEKS HARGA
PRICE INDICES

TABEL: 1.11 **INDEKS HARGA PERDAGANGAN BESAR KELOMPOK BARANG IMPOR**
TABLE: **WHOLESALE PRICE INDICES OF IMPORT COMMODITIES GROUP**
(2010 = 100)

Subsektor / Subsector	2017	2018	2018		2019	
			Februari	Desember	Januari	Februari
			February	December	January	February
[1]	[2]	[3]	(4)	[5]	[6]	[7]
51. Kapas / <i>Cotton, inc. Yarns & woven fabrics thereof</i>	161	175	166	185	184	184
52. Serat Tekstil dan Barang Kertas / <i>Veg. Textile fibers nesoi, yarns & woven etc thereof</i>	129	137	130	141	141	141
53. Filamen Buatan / <i>Man-made filaments, inc, yarns & woven etc</i>	113	115	115	116	116	115
54. Serat Stafel Buatan / <i>Man-made staple fibers, inc. Yarns etc</i>	109	109	109	107	107	107
55. Kapas Gumpalan, Tali / <i>Wadding, felt & nonwovens, special yarns, twine cordage, ropes & cables & articles</i>	106	107	105	114	114	114
56. Permadani / <i>Carpets & other textile floor coverings</i>	123	126	126	127	127	127
57. Kain Tenunan Khusus / <i>Special woven fabrics, tufted textile, lage</i>	136	140	138	137	137	136
58. Kain Ditenun Berlapis / <i>Impregnated, coated, covered, or laminated textile prod, textile prod for industrial use</i>	141	154	146	157	153	152
59. Kain Rajutan / <i>Knitted or croceted fabrics</i>	107	108	108	109	109	109
60. Barang-barang Rajutan / <i>Articles of apparel & clothing accessories-knitted or crocheted</i>	138	143	143	145	145	158
61. Pakaian Jadi Bukan Rajutan / <i>Articles of apparel & clothing accessories-not knitted</i>	131	143	136	149	148	148
62. Kain Perca / <i>Made-up textile articles nesoi, needlecraft sets, worn clotng, rags</i>	132	134	133	135	136	137
63. Alas Kaki / <i>Footwear, gaiters, & the like</i>	116	116	116	116	116	116
64. Tutup Kepala / <i>Headger & other parts</i>	134	140	138	141	138	135
65. Payung / <i>Umbrellas, sun umbrellas, walking-sticks, whips, riding-crops & parts</i>	125	131	130	132	133	132
66. Bulu Unggas / <i>Prepared feathers, human hair & articles thereof, artificial flowers</i>	136	139	142	134	131	131
67. Benda-benda dari Batu, Gips dan Semen / <i>Article of stone, plaster, cement, asbestos mica or similar materials</i>	100	99	98	101	101	101
68. Produk Keramik / <i>Ceramic products</i>	143	149	146	152	151	151
69. Kaca & Barang dari Kaca / <i>Glass & glassware</i>	126	122	123	122	122	122
70. Perhiasan / Permata / <i>Pearls, stones, prec, metals, imitation jewelry, coins</i>	153	156	154	158	156	155
71. Besi dan Baja / <i>Iron & steel</i>	112	120	118	121	123	121
72. Benda-benda dari Besi dan Baja / <i>Rticles of iron or stell</i>	146	151	146	159	159	160
73. Tembaga / <i>Copper & articles thereof</i>	129	136	133	138	139	138
74. Nikel / <i>Nickel & articles thereof</i>	106	110	108	110	112	111
75. Alumunium / <i>Aluminum & articles thereof</i>	114	128	120	137	136	136

**INDEKS HARGA
PRICE INDICES**

TABEL: 1.11
TABLE:

INDEKS HARGA PERDAGANGAN BESAR KELOMPOK BARANG IMPOR
WHOLESALE PRICE INDICES OF IMPORT COMMODITIES GROUP
(2010 = 100)

Subsektor / Subsector	2017	2018	2018		2019	
			Februari February	Desember December	Januari January	Februari February
[1]	[2]	[3]	(4)	[5]	[6]	[7]
76. Timah Hitam / <i>Lead & articles thereof</i>	108	115	114	116	116	116
77. Seng / <i>Zinc & articles thereof</i>	123	132	133	133	139	139
78. Timah / <i>Tin & articles thereof</i>	147	151	145	154	151	150
79. Logam Dasar Lainnya / <i>Base metals nesoi, cermets, articles etc.</i>	132	136	140	138	136	137
80. Perkakas, Perangkat Potong / <i>Tools, spoons & forks of base metal</i>	159	162	162	163	163	163
81. Berbagai Barang Logam Dasar / <i>Miscellaneous articles of base metal</i>	126	126	126	127	128	128
82. Mesin-mesin/Pesawat Mekanik/ <i>Nuclear reactors, boilers, machinery & Mechanical appliances, computers</i>	147	152	150	154	155	155
83. Mesin / Peralatan Listrik <i>Electrical machinery & equip & parts, telecommunications equip, sound recorders, television recorders</i>	132	134	133	135	135	136
84. Kendaraan dan Bagiannya / <i>Vehicles other than railway or tramway rolling stock</i>	135	138	136	139	139	140
85. Kapal Laut dan Bangunan Terapung / <i>Ships, boats & floating structures</i>	143	141	139	140	135	133
86. Perangkat Optik / <i>Optical, photographic, cinematographic, measuring, checking, precision, medical or surgical instruments & accessories</i>	143	145	145	145	145	145
87. Lonceng, Arloji dan Bagiannya / <i>Clocks & watches & parts thereof</i>	155	157	156	159	159	159
88. Perangkat Musik / <i>Musical instruments, part & accessories</i>	132	132	132	132	132	132
89. Perabot, Penerangan Rumah <i>Furniture, bedding, cushions, lamps & lighting fittings nesoi, illuminated signs, nameplates & the like, prefabricated buildings</i>	131	131	131	131	131	131
90. Mainan / <i>Toys, game & sports equip, parts & acces</i>	122	125	123	124	124	124
91. Berbagai Barang Buatan Pabrik / <i>Miscellaneous manufactured articles</i>	115	118	118	117	122	122
92. Hasil Karya Seni / <i>Works of art collectors pieces, antiques</i>	158	168	160	171	168	164
Indeks umum sektor impor / <i>General index of import sector</i>	135	147	143	150	148	150

**INDEKS HARGA
PRICE INDICES**

61

TABEL: 1.12
TABLE:

**INDEKS HARGA PERDAGANGAN BESAR KELOMPOK BARANG EKSPOR
WHOLESALE PRICE INDICES OF EXPORT COMMODITIES GROUP
(2010 = 100)**

Subsektor / Subsector	2017	2018	2018		2019	
			Februari February	Desember December	Januari January	Februari February
[1]	[2]	[3]	(4)	[5]	[6]	[7]
1. Binatang Hidup / <i>Live animal</i>	165	171	169	175	174	172
2. Daging Hewan / <i>Meat & edible meat offal</i>	151	159	155	164	163	164
3. Ikan dan Udang / <i>Fish & crustaceans</i>	207	218	214	224	224	224
4. Susu, Mentega, Telur / <i>Dairy, eggs, honey & ed.products</i>	136	145	138	160	158	159
5. Produk Hewani / <i>Products of animal origin</i>	169	180	171	188	187	188
6. Pohon hidup, dan Bunga Potong / <i>Live trees & other plants</i>	138	145	142	147	149	148
7. Sayuran / <i>Edible vegetables</i>	142	146	143	146	145	145
8. Buah-buahan / <i>Fruits & nuts, peel of citrus/melons</i>	397	405	410	424	406	389
9. Kopi, Teh, Rempah-rempah / <i>Coffee, tea, mate & apices</i>	154	164	159	171	171	169
10. Gandum-gandum / <i>Cereals</i>	142	150	144	156	153	151
11. Hasil Penggilingan / <i>Milling industry products</i>	99	101	99	103	103	103
12. Biji-bijian berminyak / <i>Oil Seeds/misc. Grains/med. Plants/straw</i>	163	207	192	232	232	244
13. Lak, Getah dan Damar dan sejenisnya / <i>Lac, gums, resins, etc</i>	131	123	131	107	107	107
14. Bahan-bahan Nabati untuk anyaman / <i>Vegetable plaiting materials</i>	153	188	176	188	194	223
15. Lemak & Minyak Hewan / Nabati / <i>Animal or vegetable fats, oils & waxes</i>	182	177	176	174	171	181
16. Daging dan Ikan Olahan / <i>Ed.Preps. Of meat, fish, crustaceans, etc</i>	179	185	183	187	187	188
17. Gula dan Kembang Gula / <i>Sugars & sugar confectionery</i>	122	118	119	115	115	120
18. Kakao / Coklat / <i>Cocoa & cocoa preparations</i>	110	122	114	119	124	115
19. Olahan dari Tepung / <i>Preps. Of cereals, flour, starch or milk</i>	155	156	156	156	156	156
20. Olahan dari Buah-buahan / Sayuran / <i>Preps of vegs, fruits, nuts, etc</i>	166	172	170	173	173	173
21. Berbagai Makanan Olahan / <i>Misc. Edible preparations</i>	144	148	146	148	146	146
22. Minuman / <i>Beverages, spirit & vinegar</i>	122	125	121	127	127	127
23. Ampas / Sisa Industri Makanan / <i>Residues from food industries, animal feed</i>	139	160	159	166	166	166
24. Tembakau / <i>Tobacco & manuf. Tobacco substitutes</i>	168	169	168	169	169	169
25. Garam, Belerang, Kapur / <i>Salt, sulphur, earth & stone, lime & cement</i>	168	168	170	166	166	166

**INDEKS HARGA
PRICE INDICES**

**TABEL: 1.12 INDEKS HARGA PERDAGANGAN BESAR KELOMPOK BARANG EKSPOR
TABLE: WHOLESALE PRICE INDICES OF EXPORT COMMODITIES GROUP
(2010 = 100)**

Subsektor / Subsector	2017	2018	2018		2019	
			Februari February	Desember December	Januari January	Februari February
[1]	[2]	[3]	(4)	[5]	[6]	[7]
26. Bijih, Kerak dan Abu Logam / <i>Ores slag & ash</i>	178	209	195	213	210	202
27. Bahan Bakar Mineral tanpa migas / <i>Mineral fuels, oils, waxes & bituminous sub</i>	132	175	159	150	152	163
28. Bahan Kimia Anorganik / <i>Inorganic / chem, org/inorg compounds of precious metals, isotopes</i>	117	123	120	123	121	121
29. Bahan Kimia Organik / <i>Organic chemicals</i>	136	151	142	154	160	149
30. Produk Industri Farmasi / <i>Pharmaceutical products</i>	134	134	134	132	132	132
31. Pupuk / <i>Fertilizers</i>	126	133	128	136	134	134
32. Sari Bahan Samak & Celup / <i>Tanning or dyeing extracts, dyes, pigments, paints & varnishes, putty, & inks</i>	130	132	131	132	131	131
33. Minyak Atsiri, Kosmetik Wangi-wangian / <i>Oils & resinoids, perfumery, cosmetic or toilet preparations</i>	190	211	198	228	232	230
34. Sabun dan Preparat Pembersih / <i>Sops, waxes, scouring product, candles, modeling pastes, dental waxes</i>	125	128	127	128	127	126
35. Perekat, Enzim / <i>Albuminoidal sub, starches, glues, enzymes</i>	135	137	137	133	131	130
36. Barang-barang Fotografi / <i>Sinematografi / Photographic or cinematographic goods</i>	157	167	159	170	171	169
37. Berbagai Produk Kimia / <i>Miscellaneous chemical products</i>	129	135	133	142	142	142
38. Plastik dan Barang dari Plastik / <i>Plastics & articles thereof</i>	129	133	133	133	133	133
39. Karet dan Barang dari Karet / <i>Rubbers & articles thereof</i>	95	99	97	98	97	95
40. Jangat dan Kulit Mentah / <i>Raw hides & skins & leather</i>	141	141	135	149	150	150
41. Barang-barang dari Kulit / <i>Articles of leather, saddlery & harness, travel goods, handbags, articles of gut</i>	146	152	148	156	155	152
42. Kulit Berbulu / <i>Furskins & artificial fur, manufactures</i>	149	149	142	152	149	148
43. Kayu, Barang dari Kayu / <i>Wood & articles of wood, wood charcoal</i>	123	126	124	129	129	129
44. Gabus dan Barang-barang Gabus / <i>Cork & articles of cork</i>	177	185	175	189	185	183
45. Jerami / Bahan Anyaman / <i>Manu. Of straw, esparto, or other plaiting materials, basketware and wickerwork</i>	151	156	152	161	159	158
46. Bubur Kayu / Pulp / <i>Pulp of wood, waste & scrap of paper</i>	96	110	100	124	120	119
47. Kertas / Karton / <i>Paper & Paperboard, articles of paper pulp</i>	190	203	195	214	209	205
48. Buku dan Barang Cetakan / <i>Printed book, newspapers, pictures, manuscripts typescripts & plans</i>	115	121	118	126	126	128
49. Sutera / <i>Silk, inc.yarns & woven fabrics thereof</i>	132	140	134	141	138	138
50. Wol, Bulu Hewan / <i>Wool & fine or coarse animal hair, inc. Yarns & woven</i>	135	141	136	140	136	134

**INDEKS HARGA
PRICE INDICES**

**TABEL: 1.12 INDEKS HARGA PERDAGANGAN BESAR KELOMPOK BARANG EKSPOR
TABLE: WHOLESALE PRICE INDICES OF EXPORT COMMODITIES GROUP
(2010 = 100)**

Subsektor / Subsector	2017	2018	2018		2019	
			Februari February	Desember December	Januari January	Februari February
[1]	[2]	[3]	(4)	[5]	[6]	[7]
51. Kapas / Cotton, inc. Yarns & woven fabrics thereof	137	137	137	137	137	136
52. Serat Tekstil dan Barang Kertas / Veg. Textile fibers nesoi, yarns & woven etc thereof	111	112	110	109	110	107
53. Filamen Buatan / Man-made filaments, inc, yarns & woven etc	137	137	138	131	131	131
54. Serat Stafel Buatan / Man-made staple fibers, inc. Yarns etc	104	108	106	109	108	107
55. Kapas Gumpalan, Tali / Wadding, felt & nonwovens, special yarns, twine cordage, ropes & cables & articles	134	139	135	140	138	138
56. Permadani / Carpets & other textile floor coverings	117	119	119	116	115	116
57. Kain Tenunan Khusus / Special woven fabrics, tufted textile, lage	126	128	126	135	135	135
58. Kain Ditenun Berlapis / Impregnated, coated, covered, or laminated textile prod, textile prod for industrial use	117	120	119	119	118	118
59. Kain Rajutan / Knitted or croceted fabrics	146	149	147	149	148	147
60. Barang-barang Rajutan / Articles of apparel & clothing accessories-knitted or crocheted	160	176	169	180	177	169
61. Pakaian Jadi Bukan Rajutan / Articles of apparel & clothing accessories-not knitted	160	165	161	168	167	167
62. Kain Perca / Made-up textile articles nesoi, needlecraft sets, worn cloting, rags	134	134	134	134	134	134
63. Alas Kaki / Footwear, gaiters, & the like	137	144	144	144	144	144
64. Tutup Kepala / Headger & other parts	115	121	115	123	123	123
65. Payung / Umbrellas, sun umbrellas, walking-sticks, whips, riding-crops & parts	167	177	169	190	188	191
66. Bulu Unggas / Prepared feathers, human hair & articles thereof, artificial flowers	242	263	250	269	262	260
67. Benda-benda dari Batu, Gips dan Semen / Article of stone, plaster, cement, asbestos mica or similar materials	116	118	118	117	117	116
68. Produk Keramik / Ceramic products	117	118	118	117	117	117
69. Kaca & Barang dari Kaca / Glass & glassware	158	162	161	162	164	164
70. Perhiasan / Permata / Pearls, stones, prec, metals, imitation jewelry, coins	115	119	115	121	122	122
71. Besi dan Baja / Iron & steel	102	102	102	102	103	103
72. Benda-benda dari Besi dan Baja / Rtibles of iron or stell	109	109	109	109	109	109
73. Tembaga / Copper & articles thereof	167	171	170	170	167	166
74. Nikel / Nickel & articles thereof	125	130	126	128	126	124
75. Alumunium / Aluminum & articles thereof	220	245	237	248	248	248

**INDEKS HARGA
PRICE INDICES**
**TABEL: 1.12
TABLE:**
**INDEKS HARGA PERDAGANGAN BESAR KELOMPOK BARANG EKSPOR
WHOLESALE PRICE INDICES OF EXPORT COMMODITIES GROUP
(2010 = 100)**

Subsektor / Subsector	2017	2018	2018		2019	
			Februari February	Desember December	Januari January	Februari February
[1]	[2]	[3]	(4)	[5]	[6]	[7]
76. Timah Hitam / <i>Lead & articles thereof</i>	148	157	153	154	152	152
77. Seng / <i>Zinc & articles thereof</i>	145	145	146	143	142	141
78. Timah / <i>Tin & articles thereof</i>	95	101	94	98	97	100
79. Logam Dasar Lainnya / <i>Base metals nesoi,cermets,articles etc.</i>	141	155	150	155	153	151
80. Perkakas, Perangkat Potong / <i>Tools, spoons & forks of base metal</i>	140	140	140	140	138	137
81. Berbagai Barang Logam Dasar / <i>Miscellaneous articles of base metal</i>	122	123	109	133	147	147
82. Mesin-mesin/Pesawat Mekanik/ <i>Nuclear reactors, boilers, machinery & Mechanical appliances, computers</i>	125	136	132	137	137	137
83. Mesin / Peralatan Listrik <i>Electrical machinery & equip & parts, telecommunications equip, sound recorders, television recorders</i>	152	156	153	157	157	158
84. Kendaraan dan Bagiannya / <i>Vehicles other than railway or tramway rolling stock</i>	211	219	215	223	226	233
85. Kapal Laut dan Bangunan Terapung / <i>Ships, boats & floating structures</i>	167	175	168	181	177	176
86. Perangkat Optik / <i>Optical, photographic, cinematographic, measuring, checking, precision, medical or surgical instruments & accessories</i>	115	118	117	118	117	117
87. Lonceng, Arloji dan Bagiannya / <i>Clocks & watches & parts thereof</i>	216	222	219	229	229	229
88. Perangkat Musik / <i>Musical instruments, part & accessories</i>	108	109	109	109	109	109
89. Perabot, Penerangan Rumah <i>Furniture, bedding, cushions, lamps & lighting fittings nesoi, illuminated signs, nameplates & the like, prefabricated buildings</i>	164	169	166	173	172	172
90. Mainan / <i>Toys, game & sports equip, parts & acces</i>	132	135	134	137	137	137
91. Berbagai Barang Buatan Pabrik / <i>Miscellaneous manufactured articles</i>	108	110	108	111	110	109
92. Hasil Karya Seni / <i>Works of art collectors pieces, antiques</i>	110	118	117	125	125	123
s ekspor / Export index	145	162	154	156	156	159
Indeks ekspor tanpa minyak bumi dan gas <i>Export index without oil & gas</i>	152	159	155	161	160	160
Indeks ekspor minyak bumi & gas / <i>Export index of oil and gas</i>	123	171	152	142	144	157

**INDEKS HARGA
PRICE INDICES**

65

**TABEL: 1.13 INDEKS HARGA PERDAGANGAN BESAR
TABLE: WHOLESALE PRICE INDICES
(2010 = 100)**

Subsektor / Subsector	2017	2018	2018		2019	
			Februari February	Desember December	Januari January	Februari February
[1]	[2]	[3]	(4)	[5]	[6]	[7]
1. Pertanian/Agriculture (89)	370	370	371	368	369	361
2. Pertambangan & Penggalian Mining & Quarrying (8)	121	127	124	129	130	130
3. Industri/Manufacturing (220)	139	143	142	145	145	146
4. Impor/Imports	135	147	143	150	148	150
5. a. Ekspor seluruhnya/ Total exports	145	162	154	156	156	159
b. Ekspor tanpa minyak bumi & gas Exports without oil & gas	152	159	155	161	160	160
c. Ekspor minyak bumi & Gas Exports of oil & gas	123	171	152	142	144	157
Indeks umum/General index	156	165	162	164	164	165
Indeks umum tanpa ekspor minyak bumi & gas/General index without oil & gas export	158	164	162	166	166	165
Indeks umum tanpa ekspor General index without export	159	165	163	167	167	166
Indeks umum tanpa impor General index without imports	161	168	165	168	168	168
Indeks umum tanpa impor dan ekspor minyak bumi & gas/General index without import and oil & gas exports	163	168	166	169	170 ¹⁾	169
Indeks umum tanpa impor dan ekspor / General index without imports & exports	166	170	169	172	172	171

Catatan :

Angka dalam tanda kurung () pada kolom subsektor menunjukkan banyaknya jenis barang yang mewakili di dalamnya

Figure within brackets () under subsector column indicate number of items represented in that subsector

**INDEKS HARGA
PRICE INDICES**

TABEL: 1.14 INDEKS HARGA PERDAGANGAN BESAR BAHAN BANGUNAN/KONSTRUKSI MENURUT JENIS KONSTRUKSI/BANGUNAN
TABLE: WHOLESAL PRICE INDICES OF CONSTRUCTION MATERIALS BY TYPE OF CONSTRUCTION
(2010 = 100)

Subsektor / Subsector	2017	2018	2018		2019	
			Februari February	Desember December	Januari January	Februari February
[1]	[2]	[3]	(4)	[5]	[6]	[7]
1. Bangunan tempat tinggal dan bukan tempat tinggal <i>Residential and non residential buildings (26)</i>	135	141	139	144	144	144
2. Bangunan pekerjaan umum untuk pertanian / <i>General works for agriculture (15)</i>	133	139	137	142	143	143
3. Pekerjaan umum untuk jalan, jembatan dan pelabuhan <i>General works for road, bridge and port (23)</i>	129	136	133	140	141	141
4. Bangunan dan Instalasi listrik, gas, air minum dan komunikasi <i>Building and electrical installation, gas, drinking water and communication (21)</i>	133	139	137	143	143	143
5. Bangunan Lainnya / <i>Other buildings (18)</i>	130	135	133	137	138	138
Indeks umum konstruksi / <i>General index of construction (27)</i>	133	139	137	142	143	143

Catatan :

Angka dalam tanda kurung () pada kolom subsektor menunjukkan banyaknya jenis barang yang mewakili di dalamnya

Figure within brackets () under subsector column indicate number of items represented in that subsector

**INDEKS HARGA
PRICE INDICES**

**TABEL: 1.15 INDEKS HARGA PERDAGANGAN BESAR BAHAN BANGUNAN/KONSTRUKSI INDONESIA MENURUT KELOMPOK JENIS BARANG
TABLE: WHOLESALE PRICE INDICES OF CONSTRUCTION MATERIALS OF INDONESIA BY GROUP OF COMMODITIES
(2010 = 100)**

Subsektor / Subsector	2017	2018	2018		2019	
			Februari February	Desember December	Januari January	Februari February
[1]	[2]	[3]	(4)	(5)	(6)	(7)
1. Keramik lantai / <i>Ceramic flooring (1)</i>	130	132	131	134	134	135
2. Pipa PVC dan aksesoriesnya / <i>PVC pipes and complement (1)</i>	134	142	138	146	147	147
3. Kerikil dan sirtu alam / <i>Gravel (1)</i>	144	149	148	152	151	152
4. Bahan bangunan dari aluminium / <i>Construction goods that are made from aluminium (6)</i>	139	146	143	150	150	150
5. Besi beton / <i>Iron rods for reinforced concrete (1)</i>	119	135	130	145	144	143
6. Kayu / <i>Wood (2)</i>	129	134	132	136	137	137
7. Semen / <i>Cements (2)</i>	112	112	112	114	114	114
8. Kaca / <i>Rectangular Shaped Glass (1)</i>	141	149	148	151	152	152
9. Batu hias dan batu bangunan / <i>Natural Stone (3)</i>	159	163	162	166	167	167
10. Pasir / <i>Sands (1)</i>	167	175	173	178	178	179
11. Bahan Bangunan siap pasang dari Kayu / <i>Ready-used wooden construction goods (6)</i>	142	147	144	149	150	150
12. Kloset, wastafel, dan sejenisnya / <i>Water closet, wash basin, and kinds (2)</i>	139	143	142	146	146	147
13. Besi lainnya / <i>Other iron (4)</i>	124	134	131	140	139	139
14. Genteng dan atap lainnya / <i>Roof tile and other roof (1)</i>	151	156	156	159	159	159
15. Batu Split / <i>Split Stone (1)</i>	143	146	145	148	149	149
16. Tripleks, plywood dan sejenisnya / <i>Plywood and kinds (1)</i>	128	131	129	133	134	135
17. Pendingin ruangan / <i>Air conditioner (1)</i>	123	125	124	128	128	128
18. Paku, mur, baut / <i>Nail, screw, bolt (3)</i>	122	132	130	137	137	138
19. Perlengkapan Listrik / <i>Electrical equipment (4)</i>	134	140	137	144	144	144
20. Batu bata / <i>Bricks (1)</i>	142	147	147	149	149	149
21. Kawat / <i>Wire (2)</i>	123	136	133	140	140	139
22. Cat, dan cat dasar / <i>Paint, primer, and undercoat (3)</i>	140	144	142	148	148	148
23. Batako / <i>Kind of brick that is made from a mix between cement and sand (1)</i>	127	129	128	130	130	130
24. Aspal / <i>Asphalt (2)</i>	110	116	111	127	127	127
25. Bak/tanki / <i>Water tank (1)</i>	142	146	143	148	149	149
26. Alat konstruksi / <i>Construction Tools (3)</i>	127	133	130	136	137	137
27. Tanah urug / <i>Ground for burying (2)</i>	136	142	139	146	147	146

Catatan :

Angka dalam tanda kurung () pada kolom subsektor menunjukkan banyaknya jenis barang yang mewakili di dalamnya

Figure within brackets () under subsector column indicate number of items represented in that subsector

**INDEKS HARGA
PRICE INDICES**

TABEL: 1.16 PERKEMBANGAN HARGA RATA - RATA VALUTA ASING DAN EMAS DI PASARAN JAKARTA
TABLE: AVERAGE PRICES OF FOREIGN CURRENCIES AND GOLD IN JAKARTA MARKET
(RUPIAH / RUPIAHS)

Periode / Period		U.S. \$	Euro	Yen	Emas / Gold
[1]		[2]	[3]	[4]	[5]
2008 Desember/December		11092	15 458	121.50	250 000
2009 Desember/December		9 439	13 822	102.00	300 000
2010 Desember/December		9 009	11826	109.23	360 000
2011 Desember/December		9 200	11986	118.00	450 000
2012 Desember/December		9 812	12 925	115.00	460 000
2013 Desember/December		12 163	16 739	118.00	470 000
2014 Desember/December		12 468	15 194	104.50	475 000
2015 Desember/December		13 788	15 066	114.99	490 000
2016 Desember/December		13 452	14 116	114.99	489 000
2017 Desember/December		13 571	16 102	120.26	
2018 November/November	I	14 764	16 852	129.81	
	II	14 755	16 675	129.58	
	III	14 618	16 624	129.49	
	IV	14 535	16 414	127.72	
Desember/December	I	14 383	16 302	127.35	
	II	14 577	16 519	128.48	
	III	14 380	16 371	127.94	
	IV	14 602	16 665	132.22	
2019 Januari/January	I	14 465	16 561	132.22	
	II	14 120	16 170	129.65	
	III	14 154	16 139	130.43	
	IV	14 188	16 124	129.40	
	V	14 112	16 143	129.13	
Februari/February	I	13 947	15 906	127.17	
	II	14 027	15 900	126.83	
	III	14 057	15 959	126.80	
	IV	14 004	15 941	126.64	

**INDEKS HARGA
PRICE INDICES**

**TABEL: 1.17 PERDAGANGAN SAHAM DI BURSA EFEK INDONESIA
TABLE: SHARES TRADING AT THE INDONESIA STOCK EXCHANGE**

Tahun dan bulan <i>Year and month</i>	Jumlah perusahaan <i>Number of companies</i>	Volume perdagangan saham <i>Shares trade volume</i>			Rata-rata perdagangan saham tiap hari <i>Average daily shares traded</i>	
		Saham (Juta lembar) <i>Shares (Million pcs)</i>	Perubahan (%) <i>Change</i>	Nilai (MiliarRp) <i>Value (Billion Rp)</i>	Saham (Juta lembar) <i>Shares (Million pcs)</i>	Nilai (MiliarRp) <i>Value (Billion Rp)</i>
[1]	[2]	[3]	[4]	[5]	[6]	[7]
2008	396	787 846	-	1 064 528	3 283	4 436
2009	398	1 467 659	-	975 135	6 090	4 046
2010	420	1 330 865	-	1 176 237	5 432	4 801
2011	440	1 203 550	-	1 223 441	4 873	4 953
2012	459	1 053 762	-	1 116 113	4 284	4 537
2013	483	1 342 657	-	1 522 122	5 503	6 238
2014	506	1 327 016	-	1 453 392	5 484	6 006
2015	521	1 446 314	-	1 406 360	5 923	5 757
2016	537	1 925 420	-	1 844 588	13 540	7 783
2017	566	2 844 846	-	1 809 592	11 953	7 603
2018	619	2 536 279	-	2 040 086	10 568	8 500
Januari/January	567	257 196	-14,90 ¹⁾	198 902	11 691	9 041
Februari/February	568	282 210	9,73	172 056	14 853	9 056
Maret/March	569	238 661	-15,43	221 371	11 365	10 541
April/April	573	188 754	-20,91	146 631	8 988	6 982
Mei/May	581	184 974	-2,00 ¹⁾	182 237	9 249	9 112
Juni/June	585	133 077	-28,06 ¹⁾	122 029	10 237	9 387
Juli/July	594	203 306	52,77	157 852	9 241	7 175
Agustus/August	598	190 500	-6,30	184 115	9 071	8 767
September/September	600	178 049	-6,54	133 958	9 371	7 050
Oktober/October	609	226 767	27,36	155 988	9 859	6 782
November/November	615	206 276	-9,04 ¹⁾	185 235	9 823	8 821
Desember/December	619	246 509	19,50 ¹⁾	179 713	13 695	9 984
2019						
Januari/January	624	293 512	19,07	236 675	13 341	10 758
Februari/February	625	272 166	-7,27	180 005	14 325	9 474

Sumber : Bursa Efek Indonesia

Source : Indonesia Stock Exchange

PENJELASAN TEKNIS

1. Statistik Keuangan Pemerintah dibedakan atas
 - a. Keuangan Pemerintah Pusat
 - b. Keuangan Pemerintah Daerah Tk. I
 - c. Keuangan Pemerintah Daerah Tk. II
 - d. Keuangan Pemerintah Desa
2. Pemerintah Pusat meliputi : Kementerian, Lembaga dan Badan-badan yang keuangannya diatur melalui Anggaran Pendapatan dan Belanja Negara (APBN).
3. Pemerintah Daerah (Tk I, Tk II dan Desa) keuangannya disusun dan diatur berdasarkan penyusunan Anggaran Pendapatan dan Belanja Daerah (APBD).
4. Realisasi penerimaan dan pengeluaran Pemerintah Pusat diperoleh dari Kementerian Keuangan.
5. Penerimaan Dalam Negeri terdiri dari penerimaan minyak bumi dan gas alam, dan penerimaan diluar minyak bumi.
6. Pajak penghasilan terdiri dari pajak pendapatan, pajak perseroan, MPO dan pajak atas bunga dividen dan royalti (PBDN). Penggabungan ini berlaku sejak semester I 1984/1985.
7. Pajak perseroan minyak sejak semester I 1984/1985 menjadi penerimaan minyak bumi dan gas alam.
8. Penerimaan lain-lain dari pajak langsung sejak semester I 1984/1985 digabung dengan penerimaan lain-lain dari pajak tidak langsung.
9. Pajak penjualan dan pajak penjualan impor sejak semester I 1985/1986 digabung menjadi pajak pertambahan nilai.

TECHNICAL NOTES

1. *Government financial statistics consists of :*
 - a. *Central Government Financial Statistics*
 - b. *Provincial Government Financial Statistics*
 - c. *District-Level Government Financial Statistics*
 - d. *Village-Level Government Financial Statistics*
2. *The central government covers ministry and other institutions financed through the state budget (APBN).*
3. *The provincial, district-level, and village-level governments are financed through regional budgets (APBD).*
4. *Data on actual government revenues and expenditures are obtained from the Ministry of Finance.*
5. *Domestic revenues consist of oil and gas revenues, and non-oil and gas revenues.*
6. *Taxes on income consist of income tax, corporate tax, withholding tax, and taxes on dividend, interest and royalty. Since the first semester of 1984/1985 these taxes have been aggregated into the tax on income.*
7. *Since the first semester of 1984/1985 the term "corporate tax on oil" has been changed to "oil and gas revenues".*
8. *Since the first semester of 1984/1985, other revenues from direct taxes were combined with other revenues from indirect taxes.*
9. *Since the first semester of 1985/1986, sales tax and sales tax on imports have been included in value-added tax.*

**TABEL: 2.1 REALISASI PENERIMAAN¹⁾ NEGARA
TABLE: ACTUAL GOVERNMENT REVENUES
(MILIAR / BILLIONS RUPIAH)**

Sumber penerimaan <i>Source revenues</i>	2014	2015	2016	2017	2018 ²⁾	2019 ³⁾
[1]	[2]	[3]	[4]	[5]	[6]	[7]
Penerimaan Negara dan Hibah / <i>Government Revenues and Grants</i>	1 550 491	1 508 020	1 555 934	1 666 376	1 894 720	2 142 524
I. Penerimaan Dalam Negeri / <i>Domestic Revenue</i>	1 545 456	1 496 047	1 546 946	1 654 746	1 893 523	2 142 089
1. Penerimaan Pajak / <i>Tax Revenues</i>	1 146 866	1 240 419	1 284 970	1 343 530	1 618 095	1 780 996
a. Pajak Dalam Negeri / <i>Domestic Taxes</i>	1 103 218	1 205 479	1 249 499	1 304 316	1 579 395	1 737 831
(1) Pajak Penghasilan / <i>Income Tax</i>	546 181	602 308	666 213	646 793	855 133	889 544
i. Migas / <i>Oil and Gas</i>	87 446	49 672	36 099	50 316	38 134	62 284
ii. Non Migas / <i>Non Oil and Gas</i>	458 735	552 637	630 114	596 478	816 999	827 260
(2) Pajak Pertambahan Nilai dan Pajak Penjualan atas Barang Mewah / <i>Value Added Tax and Sales Tax on Luxurious Goods</i>	409 182	423 711	412 213	480 725	541 801	655 060
(3) Pajak Bumi dan Bangunan / <i>Land and Building Tax</i>	23 476	29 250	19 443	16 770	17 369	19 106
(4) Bea Perolehan Hak atas Tanah dan Bangunan <i>Duties on Land and Building Transfers</i>	0	0	0	1	0	0
(5) Cukai / <i>Excises Duties</i>	118 086	144 641	143 525	153 288	155 400	165 501
(6) Pajak Lainnya / <i>Others Domestic Taxes</i>	6 293	5 568	8 105	6 738	9 692	8 620
b. Pajak Perdagangan Internasional / <i>International Trade Taxes</i>	43 648	34 940	35 471	39 214	38 700	43 165
(1) Bea Masuk / <i>Import Duties</i>	32 319	31 213	32 472	35 066	35 700	38 745
(2) Pajak Ekspor / <i>Export Tax</i>	11 329	3 727	2 999	4 147	3 000	4 420
2. Penerimaan Bukan Pajak / <i>Non Taxes Revenues</i>	398 591	255 628	261 976	311 216	275 428	361 093
a. Penerimaan Sumber Daya Alam / <i>Natural Resources Revenues</i>	240 848	100 972	64 902	111 132	103 675	178 110
b. Bagian Laba BUMN / <i>Profit Transfers from SOE's</i>	40 314	37 644	37 133	43 904	44 695	45 589
c. Penerimaan bukan pajak lainnya / <i>Other non-tax revenue</i>	87 747	81 697	117 995	108 835	83 753	89 511
d. Penerimaan Badan Layanan Umum / <i>Public Service Institution</i>	29 681	35 315	41 946	47 345	43 305	47 883
II. Hibah / <i>Grants</i>	5 035	11 973	8 988	11 630	1 197	435

Catatan 1) Angka LKPP

2) Angka APBN

3) Angka RAPBN

Sumber: Kementerian Keuangan

Note : 1) LKPP figures

2) APBN figures

3) RAPBN figures

Source : Ministry of Finance

TABEL: 2.2 REALISASI PENGELUARAN¹⁾ NEGARA
TABLE: ACTUAL GOVERNMENT EXPENDITURES
(MILIAR / BILLIONS RUPIAH)

Jenis pengeluaran <i>Kind of expenditures</i>	2014	2015	2016	2017	2018 ²⁾	2019 ³⁾
[1]	[2]	[3]	[4]	[5]	[6]	[7]
Pengeluaran Negara / <i>Government Expenditures</i>	1 777 183	1 806 515	1 864 275	2 007 352	2 220 657	2 439 687
I. Pengeluaran Pemerintah Pusat / <i>Central Government Expenditures</i>	1 203 577	1 183 304	1 154 018	1 265 359	1 454 494	1 607 340
1. Belanja Kementrian dan Lembaga / <i>Ministries and Officials Expenditures</i>	577 165	732 137	684 204	765 134	847 435	840 284
2. Belanja non Kementrian dan Lembaga / <i>Other Expenditures</i>	626 412	451 167	469 814	500 225	607 059	767 056
II. Pengeluaran untuk Daerah / <i>Region Expenditures</i>	573 703	623 140	710 257	741 992	766 163	832 347
1. Transfer Ke Daerah / <i>Transfer to Regions</i>	573 703	602 373	663 578	682 226	706 163	759 347
a. Dana Perimbangan / <i>Balanced Funds</i>	555 747	583 046	639 766	654 483	676 603	727 288
b. Dana Insentif Daerah / <i>Regional Incentive Funds</i>	1 388	1 665	5 000	7 500	8 500	10 000
c. Dana Otonomi Khusus dan Dana Keistimewaan DIY / <i>Special Autonomy</i>	16 568	17 663	18 812	20 243	21 060	22 060
2. Dana Desa / <i>Village Funds</i>	0	20 766	46 679	59 767	60 000	73 000
III. Suspen / <i>Suspena</i>	- 97	72	0	0	0	0

Catatan : 1) Angka LKPP
2) Angka APBN
3) Angka RAPBN

Sumber : Kementerian Keuangan

Note : 1) LKPP figures

2) APBN figures

3) RAPBN figures

Source : Ministry of Finance

PENJELASAN TEKNIS

1. Uang beredar (Tabel 3.1) terdiri dari :
 - a. Uang kartal yang beredar di luar Bank Indonesia, Bank-bank Pencipta Uang Giral (BPUG) dan Kantor Bendahara Negara.
 - b. Uang giral yaitu saldo rekening koran pada bank-bank komersil dan bank-bank yang dapat dipersamakan dengan bank-bank komersil, yang setiap saat dapat diambil sebesar nilai nominalnya dan tidak dikenakan pinalty. Tidak termasuk disini adalah saldo rekening koran bank-bank pencipta uang giral, pemerintah dan bukan penduduk.
2. Uang Kuasi terdiri dari Deposito Berjangka, Tabungan dalam rupiah dan valuta asing, dan giro dalam valuta asing.
3.
 - a. Kredit Perbankan dalam rupiah dan valuta asing (Tabel 3.2) merupakan tagihan perbankan pada sektor swasta domestik karena pemberian pinjaman kepadanya. Tidak termasuk didalamnya adalah kredit antar bank. Kredit kepada pemerintah pusat, kredit kepada bukan penduduk, nilai lawan valuta asing, dan pinjaman investasi dalam rangka bantuan proyek.
 - b. Kredit untuk pengolahan barang-barang pertanian dimasukkan kedalam sektor perindustrian.
 - c. Kredit sektor pertambangan mencakup kredit kepada pertanian untuk pembayaran utang luar negeri Pertamina.
 - d. Kredit untuk jasa konstruksi, Listrik, Gas dan Air dimasukkan kedalam sektor jasa-jasa.
 - e. Kredit untuk pengadaan pangan dan perhotelan dimasukkan kedalam sektor perdagangan.

TECHNICAL NOTES

1. *Money Supply (Table 3.1) is composed of :*
 - a. *Currency outside of Bank Indonesia and deposit money Banks, and outside of Government Payment Office.*
 - b. *Demand deposit, is the balance in the current account of commercial banks and other Banks of similar nature, which can be drawn any time at the same nominal value without penalty. It does not include demand deposit of deposit money banks, the government and non-residents.*
2. *Quasi-money is composed of time deposits, savings deposits, both in foreign currency and rupiah, and demand deposits in foreign currency.*
3.
 - a. *Bank credits (Table 3.2), both in rupiah and foreign exchange, consist of claims on private domestic sectors on account of loans. The total excludes inter-bank credits, credits to central government, credits to non-residents, and foreign exchange components of investment credits for foreign aid projects.*
 - b. *Credits for processing of agricultural products are covered under credits for the manufacturing industry sector.*
 - c. *Credits for the mining sector cover credits to the agricultural sector for Pertamina's foreign debt repayments.*
 - d. *Credits for construction services, electricity, gas and water supply are covered under credits for the service sector.*
 - e. *Credits for food procurements and hotel are covered under credits for the trade sector*

PERBANKAN
BANKING

4. a. Mulai edisi Februari 1995, tabel yang menyajikan data Kredit Investasi Kecil (KIK) dan Kredit Modal Kerja Permanen (KMKP) diganti dengan tabel yang menyajikan Suku Bunga Kredit Menurut Kelompok Bank (Tabel 3.4).
- b. Suku bunga dihitung berdasarkan suku bunga rata-rata tertimbang dan yang disajikan hanya untuk kredit non prioritas. Suku bunga kredit menurut kelompok Bank terdiri dari Bank Umum Pemerintah, Bank Umum Devisa Swasta Nasional, Bank Umum Swasta Nasional bukan Devisa, Bank Pembangunan Daerah, Bank Asing dan Campuran serta Bank Pencipta Uang Giral.
5. a. Kredit investasi (Tabel 3.5) merupakan kredit jangka menengah/panjang yang digunakan untuk keperluan rehabilitasi, modernisasi, perluasan dan pendirian proyek-proyek baru.
- b. Dana Kredit Investasi berasal dari kredit likuiditas Bank Indonesia dan bank-bank pelaksana.
- c. Plafond pinjaman adalah jumlah maksimum yang disetujui oleh bank, tidak termasuk plafond pinjaman yang telah jatuh waktu dan telah dilunasi seluruhnya.
- d. Dalam plafond pinjaman tidak termasuk plafond KIK dan KI kepada Pemerintah Pusat dan nilai lawan valuta asing pinjaman investasi dalam rangka bantuan proyek, tetapi termasuk pembiayaan rupiah kredit investasi dalam rangka bantuan proyek.
6. Data terakhir Suku bunga deposito berjangka rupiah bulanan terakhir disajikan sampai bulan Desember 1994. Mulai Indikator Ekonomi edisi Pebruari 1995, data yang disajikan berupa Suku Bunga Deposito Berjangka Bank Pencipta Uang Giral (Tabel 3.6).
4. a. *Starting with February 1995 edition, the table containing data on small investment credits and permanent working capital credits, has been changed into a table containing loan interest rate, by group of banks (Table 3.4).*
- b. *The interest rates are calculated based on weighted average rates and provided only for non-priority credits. Loan interest rates are classified according to the following groups of banks: State Foreign Exchange Banks, Private National Foreign Exchange Banks, Private National Non-Foreign Exchange Banks, Regional Development Banks, Foreign and Joint-Venture Banks, and Deposit Money Banks.*
5. a. *Investment credits (Table 3.5) are medium or long term credits used to establish new projects, or to rehabilitate expand and modernize existing projects.*
- b. *The fund for investment credits comes from liquidity credits extended by Bank Indonesia and other lending banks.*
- c. *The credit ceiling is the maximum amount of loans approved by banks, but excludes those loans which are due and already completely repaid.*
- d. *The credit ceiling excludes the ceiling for small investment credits, investment credits extended to central government, and the foreign exchange component of investment credits for aid projects, however, it includes the Rupiah component of aid projects.*
6. *Monthly data on Interest rates of Rupiah time deposits were provided only until December 1994. Since the February 1995 edition of Economic Indicators, these have been replaced by data on time deposit Interest Rates at Deposit Money Banks (Table 3.6).*

**TABEL: 3.1 UANG BEREDAR / MONEY SUPPLY
TABLE: (MILIAR / BILLION RUPIAHS)**

Akhir Periode <i>End of Period</i>	Uang Kartal <i>Currency</i>	Uang Giral <i>Demand deposits</i>	Jumlah <i>Total</i>	Komposisi / <i>Composition (%)</i>	
				Kartal <i>Currency</i>	Giral <i>Demand deposits</i>
[1]	[2]	[3]	[4]	[5]	[6]
2008	209 747	247 040	456 787	46	54
2009	226 006	289 818	515 824	44	56
2010	260 227	345 184	605 411	43	57
2011	307 760	415 231	722 991	43	57
2012	361897	479 755	841652	43	57
2013	399 606	487 475	887 081	45	55
2014	419 262	522 960	942 221	44	56
2015	469 534	585 906	1055 440	44	56
2016	508 124	729 519	1237 643	41	59
2017	586 576	804 231	1390 807	42	58
2018	625 370	831779	1457 150	43	57
Februari/ <i>February</i>	531209	820 049	1351258	39	61
Maret/ <i>March</i>	549 216	811919	1361135	40	60
April/ <i>April</i>	549 587	822 989	1372 576	40	60
Mei/ <i>May</i>	580 625	824 002	1404 627	41	59
Juni/ <i>June</i>	605 973	846 382	1452 354	42	58
Juli/ <i>July</i>	583 306	800 197	1383 503	42	58
Agustus/ <i>August</i>	587 788	796 477	1384 265	42	58
September/ <i>September</i>	590 805	820 868	1411673	42	58
Oktober/ <i>October</i>	581592	828 986	1410 578	41	59
November/ <i>November</i>	586 236	819 028	1405 264	42	58
Desember/ <i>December</i>	625 370	831779	1457 150	43	57
2019					
Januari/ <i>January</i>	580 743	796 829	1377 572	42	58
Februari/ <i>February</i>	571 120	815 894	1387 014	41	59

Sumber : Bank Indonesia

Source : Bank of Indonesia

PERBANKAN
BANKING

TABEL: 3.2
TABLE:

POSISI KREDIT PERBANKAN DALAM RUPIAH DAN VALUTA ASING MENURUT SEKTOR EKONOMI
OUTSTANDING BANK CREDITS IN RUPIAH AND FOREIGN EXCHANGE BY ECONOMIC SECTOR

Sektor Ekonomi Economic Sector	2018													
	Januari January		Februari February		Maret March		April April		Mei May		Juni June		Juli July	
	Dalam rupiah In rupiah	Dalam valuta asing In Foreign exchange	Dalam rupiah In rupiah	Dalam valuta asing In Foreign exchange	Dalam rupiah In rupiah	Dalam valuta asing In Foreign exchange	Dalam rupiah In rupiah	Dalam valuta asing In Foreign exchange	Dalam rupiah In rupiah	Dalam valuta asing In Foreign exchange	Dalam rupiah In rupiah	Dalam valuta asing In Foreign exchange	Dalam rupiah In rupiah	Dalam valuta asing In Foreign exchange
[1]	[2]	[3]	[4]	[5]	[6]	[7]	[8]	[9]	[10]	[11]	[12]	[13]	[14]	[15]
Pinjaman Berdasarkan Lapangan Usaha Loans by Industry	2 672 873	606 785	2 673 555	625 283	2 732 699	625 044	2 765 540	626 941	2 837 234	636 455	2 890 208	665 593	2 883 319	660 215
Pertanian, Kehutanan dan Perikanan <i>Agriculture, Forestry, and Fishing</i>	266 801	63 345	266 563	63 253	269 858	64 574	272 248	65 646	277 310	67 698	282 556	67 500	285 380	69 545
Pertambangan dan Penggalian <i>Mining and Quarrying</i>	27 187	69 454	26 876	67 070	26 531	67 646	25 969	63 182	27 379	67 682	27 044	75 809	27 272	76 382
Industri Pengolahan/ <i>Manufacturing</i>	509 444	248 330	505 870	256 448	517 162	254 035	521 465	254 843	527 871	263 252	544 978	275 288	545 482	261 562
Pengadaan Listrik dan Gas/ <i>Electricity and Gas</i>	108 895	35 723	109 050	37 265	108 370	38 433	110 956	41 136	113 411	41 503	114 224	44 843	111 096	45 105
Pengadaan Air, Pengelolaan Sampah, Limbah dan Daur Ulang/ <i>Water Supply; Sewerage, Waste Management, and Remediation Activities</i>	5 517	124	5 377	211	5 658	205	5 311	354	5 308	333	5 334	317	5 288	302
Konstruksi/ <i>Construction</i>	240 832	7 776	238 318	7 438	249 109	7 567	251 193	7 294	262 333	7 159	270 029	8 377	276 263	8 356
Perdagangan Besar dan Eceran, Reparasi Mobil dan Motor/ <i>Wholesale and Retail Trade and Repair of Motor Vehicles and Motorcycles</i>	831 390	51 221	834 275	54 093	847 091	54 320	865 484	55 904	880 921	54 545	888 669	56 781	876 168	64 173
Transportasi dan Pergudangan <i>Transportation and Storage</i>	94 758	30 520	95 245	35 380	96 695	36 267	98 788	36 569	100 333	34 001	102 049	35 072	101 362	33 282
Penyediaan Akomodasi dan Makan Minum <i>Accommodation and Food Service Activities</i>	86 357	11 020	86 692	11 283	86 897	11 157	87 218	11 389	87 449	11 221	86 847	11 545	86 822	11 691
Informasi dan Komunikasi <i>Information and Communication</i>	55 422	7 978	55 346	8 448	62 195	8 339	62 889	7 450	78 223	7 649	81 996	6 554	78 933	6 298
Jasa Keuangan dan Asuransi <i>Financial and Insurance Activities</i>	150 435	53 021	149 316	55 685	156 425	53 366	159 134	54 229	167 418	53 208	174 260	54 284	171 091	53 775
Real Estate/ <i>Real Estate Activities</i>	125 752	15 391	126 322	15 791	128 153	15 638	129 898	15 898	131 250	15 806	134 542	15 965	136 339	15 962
Jasa Perusahaan/ <i>Business Activities</i>	66 397	10 040	68 498	10 083	70 648	11 158	66 424	10 415	68 752	10 056	68 849	10 673	70 984	10 968
Administrasi Pemerintahan, Pertahanan dan Jaminan Sosial Wajib/ <i>Public Administration and Defence; Compulsory Social Security</i>	4 465	0	4 207	0	4 256	0	4 228	0	4 275	0	4 515	0	4 827	0
Jasa Pendidikan/ <i>Education</i>	10 597	42	10 679	42	10 683	41	10 884	41	11 071	40	11 341	41	11 563	41
Jasa Kesehatan dan Kegiatan Sosial <i>Human Health and Social Work Activities</i>	18 945	24	19 028	10	19 505	11	19 532	10	19 016	10	19 131	10	19 110	10
Jasa Lainnya/ <i>Other Services Activities</i>	69 678	2 776	71 894	2 782	73 462	2 286	73 919	2 582	74 914	2 291	73 842	2 536	75 338	2 764
Pinjaman Kepada Bukan Lapangan Usaha (Konsumsi Rumah Tangga)/Loans to Non-Industry (Household Consumption)	1 378 850	3 280	1 387 149	5 733	1 404 988	7 393	1 408 294	8 243	1 423 063	13 760	1 428 261	16 352	1 436 818	18 130
Jumlah/Total	4 051 723	610 065	4 060 704	631 016	4 137 688	632 437	4 173 834	635 184	4 260 297	650 215	4 318 468	681 945	4 320 137	678 345

**TABEL: 3.2
TABLE:**

**POSISI KREDIT PERBANKAN DALAM RUPIAH DAN VALUTAASING MENURUT SEKTOR EKONOMI
OUTSTANDING BANK CREDITS IN RUPIAH AND FOREIGN EXCHANGE BY ECONOMIC SECTOR**

Lanjutan/Continued

Sektor Ekonomi Economic Sector	2018										2019			
	Agustus August		September September		Oktober October		November November		Desember December		Januari January		Februari February	
	Dalam rupiah In rupiah	Dalam valuta asing In Foreign exchange	Dalam rupiah In rupiah	Dalam valuta asing In Foreign exchange	Dalam rupiah In rupiah	Dalam valuta asing In Foreign exchange	Dalam rupiah In rupiah	Dalam valuta asing In Foreign exchange	Dalam rupiah In rupiah	Dalam valuta asing In Foreign exchange	Dalam rupiah In rupiah	Dalam valuta asing In Foreign exchange	Dalam rupiah In rupiah	Dalam valuta asing In Foreign exchange
[1]	[16]	[17]	[18]	[19]	[20]	[21]	[22]	[23]	[24]	[25]	[26]	[27]	[28]	[29]
Pinjaman Berdasarkan Lapangan Usaha Loans by Industry	2 900 717	687 155	2 950 766	708 708	2 977 739	720 187	2 999 662	682 391	3 088 652	709 080	3 013 185	684 955	3 027 794	702 161
Pertanian, Kehutanan dan Perikanan <i>Agriculture, Forestry, and Fishing</i>	289 648	66 433	289 883	64 345	294 798	65 123	299 203	62 283	308 621	62 854	307 325	59 619	308 834	59 757
Pertambangan dan Penggalian <i>Mining and Quarrying</i>	26 802	85 345	26 663	93 693	28 444	95 406	29 267	88 140	28 280	94 854	26 890	87 654	27 471	93 996
Industri Pengolahan/ <i>Manufacturing</i>	541 783	276 807	559 322	285 061	558 993	290 906	563 597	273 715	594 999	282 966	575 923	272 999	571 376	280 881
Pengadaan Listrik dan Gas/ <i>Electricity and Gas</i>	117 665	46 711	115 468	52 359	109 595	54 017	103 645	50 154	108 802	55 954	114 000	56 341	112 499	58 844
Pengadaan Air, Pengelolaan Sampah, Limbah dan Daur Ulang/ <i>Water Supply; Sewerage, Waste Management, and Remediation Activities</i>	5 305	308	5 336	310	5 392	267	5 573	233	5 586	234	5 527	193	5 629	153
Konstruksi/ <i>Construction</i>	281 397	8 243	286 235	8 326	300 484	8 410	305 581	8 347	310 072	9 232	299 939	10 371	307 004	10 364
Perdagangan Besar dan Eceran, Reparasi Mobil dan Motor/ <i>Wholesale and Retail Trade and Repair of Motor Vehicles and Motorcycles</i>	883 501	65 188	910 664	64 883	913 340	62 470	920 925	59 586	932 549	59 069	908 258	58 173	917 412	57 486
Transportasi dan Pergudangan <i>Transportation and Storage</i>	104 158	33 488	100 856	34 025	103 914	33 996	104 311	33 137	108 354	33 717	105 965	32 020	107 094	32 165
Penyediaan Akomodasi dan Makan Minum <i>Accommodation and Food Service Activities</i>	87 433	12 124	86 199	12 298	87 335	12 635	87 933	11 827	88 901	11 761	88 228	11 379	88 314	11 292
Informasi dan Komunikasi <i>Information and Communication</i>	75 777	6 664	80 148	6 715	78 500	7 525	76 522	7 245	78 798	7 203	78 181	6 598	76 347	6 823
Jasa Keuangan dan Asuransi <i>Financial and Insurance Activities</i>	166 112	54 890	168 058	55 394	168 632	56 847	167 819	56 824	160 481	60 974	164 937	61 213	162 702	61 250
Real Estate/ <i>Real Estate Activities</i>	135 873	16 693	134 699	16 755	138 335	17 041	141 509	15 874	143 914	15 208	142 881	14 246	143 628	14 307
Jasa Perusahaan/ <i>Business Activities</i>	72 532	11 590	74 523	11 839	75 884	12 919	77 451	12 025	76 507	12 493	76 717	11 612	77 391	12 093
Administrasi Pemerintahan, Pertahanan dan Jaminan Sosial Wajib/ <i>Public Administration and Defence; Compulsory Social Security</i>	5 216	0	5 710	0	6 062	0	6 705	0	7 728	0	7 813	0	8 428	0
Jasa Pendidikan/ <i>Education</i>	11 783	40	11 821	43	11 897	43	11 973	41	12 734	41	12 631	39	12 733	39
Jasa Kesehatan dan Kegiatan Sosial <i>Human Health and Social Work Activities</i>	19 653	10	19 861	9	20 270	12	20 690	12	22 500	12	22 179	11	22 286	13
Jasa Lainnya/ <i>Other Services Activities</i>	76 078	2 622	75 320	2 653	75 864	2 571	76 958	2 947	79 826	2 508	75 792	2 489	78 645	2 697
Pinjaman Kepada Bukan Lapangan Usaha (Konsumsi Rumah Tangga)/<i>Loans to Non-Industry (Household Consumption)</i>	1 450 248	14 519	1 464 746	13 619	1 474 565	16 837	1 487 512	17 227	1 507 124	17 156	1 504 647	14 181	1 511 596	14 398
Jumlah/ Total	4 350 965	701 674	4 415 513	722 327	4 452 304	737 024	4 487 174	699 618	4 595 776	726 236	4 517 832	699 136	4 539 390	716 559

**PERBANKAN
BANKING**

**TABEL: 3.3 POSISI PEMBERIAN KREDIT / PEMBIAYAAN OLEH BADAN PERKREDITAN RAKYAT, BADAN PEMBIAYAAN RAKYAT SYARIAH, DAN PEGADAIAN PEMERINTAH
TABLE: OUTSTANDING CREDITS / FINANCING BY RURAL BANKS, SHARIA RURAL BANKS, AND GOVERNMENT PAWNSHOP (MILIAR / BILLION RUPIAHS)**

Akhir Periode End of Period	Posisi Pemberian Kredit / Outstanding Credits		Jumlah Besar dengan Uang Grand Total in Money Terms
	Lembaga Keuangan Mikro / Microfinance Institutions	Pegadaian Pemerintah / Government Pawnshop	
[1]	[2]	[4]	[5]
2016	187	35 465	35 652
2017			
Februari/February	274	36 076	36 350
Maret/March	277	36 426	36 702
April/April	277	36 786	37 063
Mei/May	310	37 440	37 750
Juni/June	310	35 885	36 195
Juli/July	310	36 091	36 401
Agustus/August	310	36 209	36 518
September/September	305	36 451	36 756
Oktober/October	305	36 674	36 979
November/November	305	37 041	37 346
Desember/December	309	36 882	37 192 ¹⁾
2018			
Januari/January	-	37 072	37 072 ¹⁾
Februari/February	-	37 895	37 895
Maret/March	-	38 522	38 522
April/April	359	39 375	39 734
Mei/May	-	39 873	39 873
Juni/June	-	38 871	38 871
Juli/July	-	39 414	39 414
Agustus/August	442	39 735	40 177
September/September	-	39 881	39 881
Oktober/October	-	40 074	40 074
November/November	-	40 589	40 589
Desember/December	466	41 190	41 657 ¹⁾
2019			
Januari/January	...	40 954	40 954
Februari/February	...	42 118	42 118

Sumber : Otoritas Jasa Keuangan

Source : Financial Services Authority

**PERBANKAN
BANKING**

**TABEL: 3.3 POSISI PEMBERIAN KREDIT / PEMBIAYAAN OLEH BADAN PERKREDITAN RAKYAT, BADAN PEMBIAYAAN RAKYAT SYARIAH, DAN PEGADAIAN PEMERINTAH
TABLE: OUTSTANDING CREDITS / FINANCING BY RURAL BANKS, SHARIA RURAL BANKS, AND GOVERNMENT PAWNSHOP
(MILIAR / BILLION RUPIAHS)**

Akhir Periode End of Period	Posisi Pemberian Kredit / <i>Outstanding Credits</i>		Jumlah Besar dengan Uang <i>Grand Total in Money Terms</i>
	Lembaga Keuangan Mikro / <i>Microfinance Institutions</i>	Pegadaian Pemerintah / <i>Government Pawnshop</i>	
[1]	[2]	[4]	[5]
2016	187	35 465	35 652
2017			
Februari/ <i>February</i>	274	36 076	36 350
Maret/ <i>March</i>	277	36 426	36 702
April/ <i>April</i>	277	36 786	37 063
Mei/ <i>May</i>	310	37 440	37 750
Juni/ <i>June</i>	310	35 885	36 195
Juli/ <i>July</i>	310	36 091	36 401
Agustus/ <i>August</i>	310	36 209	36 518
September/ <i>September</i>	305	36 451	36 756
Oktober/ <i>October</i>	305	36 674	36 979
November/ <i>November</i>	305	37 041	37 346
Desember/ <i>December</i>	309	36 882	37 192 ¹⁾
2018			
Februari/ <i>February</i>	-	37 895	37 895
Maret/ <i>March</i>	-	38 522	38 522
April/ <i>April</i>	359	39 375	39 734
Mei/ <i>May</i>	-	39 873	39 873
Juni/ <i>June</i>	-	38 871	38 871
Juli/ <i>July</i>	-	39 414	39 414
Agustus/ <i>August</i>	442	39 735	40 177
September/ <i>September</i>	-	39 881	39 881
Oktober/ <i>October</i>	-	40 074	40 074
November/ <i>November</i>	-	40 589	40 589
Desember/ <i>December</i>	466	41 190	41 657 ¹⁾
2019			
Januari/ <i>January</i>	...	40 954	40 954
Februari/ <i>February</i>	...	42 118	42 118

Sumber : Otoritas Jasa Keuangan

Source : Financial Services Authority

PERBANKAN
BANKING

- Catatan : 1. Posisi pinjaman adalah Baki debet atau penggunaan Netto oleh nasabah yaitu pinjaman setelah dikurangi dengan pembayaran kembali. Termasuk pinjaman investasi, Kredit Investasi Kecil (KIK) dan Kredit Modal Kerja Permanen (KMKP). Tidak termasuk pinjaman antar bank, pinjaman kepada Pemerintah Pusat dan bukan penduduk, serta nilai lawan valuta asing pinjaman investasi dalam rangka bantuan Proyek.
Outstanding credits are defined as credits extended by banks (minus the amount of credits that has been repaid), including Small Scale Investment Credits (KIK), and Permanent Working Capital Credits (KMKP), but excluding inter-banks credits, credits to Central Government and to non-residents, and foreign exchange components of Project Aid.
- Note
2. Kredit untuk pengolahan barang-barang sektor pertanian dimasukkan ke sektor perindustrian sesuai dengan International Standard Industrial Classification (ISIC) 1968. Kredit untuk Jasa Konstruksi yang semula termasuk sektor perindustrian dimasukkan ke sektor jasa-jasa.
Credits for the processing of agricultural commodities are classified as credits for manufacturing industries according to the 1968 International Standard Industrial Classification (ISIC). Credits for construction previously included in the "manufacturing industry" are now included in the service sector.
 3. Termasuk kredit kepada Pertamina dalam rangka pembayaran hutang luar negeri perusahaan tersebut.
Includes credits to Pertamina for foreign debt repayments.
 4. Termasuk kredit untuk pengadaan pangan dan perhotelan.
Includes credits for food procurements and hotel projects.
 5. Kredit untuk listrik, gas dan air dimasukkan ke sektor jasa-jasa.
Credits for the sector electricity, gas and water supply are included in the service sector.

Sumber : Bank Indonesia.
Source Bank Indonesia

PERBANKAN
BANKING

TABEL: 3.4 SUKU BUNGA KREDIT RUPIAH MENURUT KELOMPOK BANK
TABLE: 3.4 RUPIAH CREDIT INTEREST RATES BY GROUP OF BANKS
(PERSEN PER TAHUN / PERCENT PER ANNUM)

Akhir Periode End of Period	Bank Persero State Banks		Bank Pemerintah Daerah Regional Government Banks		Bank Swasta Nasional Private National Banks		Bank Asing dan Campuran Foreign and Joint Banks		Bank Umum Commercial Banks	
	Modal kerja Working capital	Investasi Investment	Modal kerja Working capital	Investasi Investment	Modal kerja Working capital	Investasi Investment	Modal kerja Working capital	Investasi Investment	Modal kerja Working capital	Investasi Investment
[1]	[2]	[3]	[4]	[5]	[6]	[7]	[8]	[9]	[10]	[11]
2008	14.61	13.85	14.43	13.52	15.90	14.85	14.58	15.00	15.22	14.40
2009	13.63	12.56	13.91	12.54	14.09	13.51	11.73	12.22	13.69	12.96
2010	13.06	10.81	13.57	12.44	13.02	13.20	10.23	11.82	12.83	12.28
2011	12.37	10.39	13.52	12.40	12.34	12.64	8.71	14.89	12.16	12.04
2012	11.70	10.08	13.66	12.25	11.68	11.88	7.90	9.47	11.49	11.27
2013	11.94	10.84	13.37	12.23	12.55	12.51	9.84	10.71	12.12	11.82
2014	12.50	11.47	13.63	12.38	13.36	13.11	10.49	10.93	12.79	12.36
2015	12.30	11.35	13.50	12.19	12.82	12.77	10.79	11.25	12.46	12.12
2016	10.86	10.43	12.59	11.49	12.10	11.94	9.21	10.32	11.36	11.21
2017	10.54	10.29	11.74	11.39	11.12	10.89	7.83	8.84	10.68	10.56
2018	10.00	10.34	11.23	11.05	10.95	10.67	8.04	7.56	10.34	10.38
Februari/February	10.66	10.22	11.56	11.23	11.06	10.72	7.77	8.67	10.69	10.43
Maret/March	10.53	10.17	11.54	11.32	10.99	10.69	7.71	8.58	10.59	10.38
April/April	10.45	10.02	11.48	11.30	10.94	10.65	7.77	8.64	10.53	10.30
Mei/May	10.40	10.01	11.50	11.25	10.90	10.63	8.03	8.87	10.51	10.29
Juni/June	10.36	10.06	11.52	11.25	10.88	10.67	8.29	9.31	10.49	10.35
Juli/July	10.32	10.06	11.55	11.21	11.00	10.64	8.47	9.59	10.55	10.36
Agustus/August	10.19	10.05	11.46	11.19	10.95	10.66	8.61	9.66	10.48	10.37
September/September	10.14	10.07	11.39	11.17	11.24	11.02	8.65	9.71	10.59	10.54
Oktober/October	10.11	10.06	11.52	11.21	10.97	10.67	8.79	9.78	10.47	10.38
November/November	10.04	10.34	11.54	11.17	11.02	10.69	8.98	9.85	10.48	10.51
Desember/December	10.00	10.34	11.23	11.05	10.95	10.67	8.04	7.56	10.34	10.38
2019										
Januari/January	10.20	10.13	11.19	11.00	10.99	10.60	9.07	9.94	10.52	10.38
Februari/February	10.21	10.11	11.23	10.99	10.98	10.56	9.07	9.97	10.55	10.36

Catatan : Suku bunga rata-rata tertimbang untuk kredit non prioritas

Sumber : Bank Indonesia

Note : Weighted average interest rates on credits to non-priority sector

Source : Bank of Indonesia

**PERBANKAN
BANKING**
**TABEL: 3.5
TABLE:**
**POSISI KREDIT INVESTASI PERBANKAN DALAM RUPIAH DAN VALUTA ASING MENURUT SEKTOR EKONOMI
BANKS OUTSTANDING INVESTMENT CREDITS IN RUPIAH AND FOREIGN EXCHANGE BY ECONOMIC SECTOR
(MILIAR / BILLION RUPIAHS)**

Sektor Ekonomi <i>Economic Sector</i>	2018													
	Januari <i>January</i>		Februari <i>February</i>		Maret <i>March</i>		April <i>April</i>		Mei <i>May</i>		Juni <i>June</i>		Juli <i>July</i>	
	Dalam rupiah <i>In rupiah</i>	Dalam valuta asing <i>In Foreign exchange</i>	Dalam rupiah <i>In rupiah</i>	Dalam valuta asing <i>In Foreign exchange</i>	Dalam rupiah <i>In rupiah</i>	Dalam valuta asing <i>In Foreign exchange</i>	Dalam rupiah <i>In rupiah</i>	Dalam valuta asing <i>In Foreign exchange</i>	Dalam rupiah <i>In rupiah</i>	Dalam valuta asing <i>In Foreign exchange</i>	Dalam rupiah <i>In rupiah</i>	Dalam valuta asing <i>In Foreign exchange</i>	Dalam rupiah <i>In rupiah</i>	Dalam valuta asing <i>In Foreign exchange</i>
[1]	[2]	[3]	[4]	[5]	[6]	[7]	[8]	[9]	[10]	[11]	[12]	[13]	[14]	[15]
Pinjaman Berdasarkan Lapangan Usaha <i>Loans by Industry</i>	908 283	263 111	907 539	263 810	921 932	262 282	930 324	262 496	944 194	264 616	951 309	275 106	956 269	271 690
Pertanian, Kehutanan dan Perikanan <i>Agriculture, Forestry, and Fishing</i>	172 353	32 174	170 699	31 279	170 877	30 978	173 097	31 733	175 570	31 597	177 238	32 494	178 814	32 320
Pertambangan dan Penggalian <i>Mining and Quarrying</i>	8 527	39 875	8 453	38 076	8 336	37 200	8 148	37 283	8 031	37 451	8 100	39 877	8 253	39 749
Industri Pengolahan/ <i>Manufacturing</i>	132 879	91 790	132 258	93 687	132 202	92 207	131 121	91 541	132 080	92 109	133 549	93 650	134 690	87 984
Pengadaan Listrik dan Gas/ <i>Electricity and Gas</i>	84 499	31 885	83 791	33 259	82 981	34 011	82 585	35 372	82 021	35 734	80 655	39 247	80 130	39 281
Pengadaan Air, Pengelolaan Sampah, Limbah dan Daur Ulang/ <i>Water Supply, Sewerage, Waste Management, and Remediation Activities</i>	3 808	21	3 676	105	3 658	100	3 332	248	3 319	232	3 275	222	3 266	206
Konstruksi/ <i>Construction</i>	66 156	3 848	67 783	3 736	72 428	3 614	72 759	3 631	74 955	3 648	76 069	4 863	76 491	5 165
Perdagangan Besar dan Eceran, Reparasi Mobil dan Motor/ <i>Wholesale and Retail Trade and Repair of Motor Vehicles and Motorcycles</i>	12 1471	8 871	122 437	8 939	123 424	8 179	126 081	8 415	128 022	8 374	128 295	8 298	127 846	11935
Transportasi dan Pergudangan <i>Transportation and Storage</i>	63 659	19 454	63 003	19 295	63 357	20 067	65 004	19 979	66 289	20 697	66 762	21 475	66 537	20 854
Penyediaan Akomodasi dan Makan Minum <i>Accommodation and Food Service Activities</i>	67 559	8 364	67 556	8 681	67 906	8 702	67 899	8 899	67 974	9 004	67 871	9 218	67 757	9 341
Informasi dan Komunikasi <i>Information and Communication</i>	29 042	5 080	28 800	5 382	32 618	5 654	33 571	4 904	34 933	5 009	35 555	4 216	35 618	4 244
Jasa Keuangan dan Asuransi <i>Financial and Insurance Activities</i>	8 703	2 485	8 988	2 706	9 232	2 642	9 534	2 668	10 459	3 089	12 224	3 187	11 701	2 026
Real Estate/ <i>Real Estate Activities</i>	7 1724	10 421	7 174	10 644	74 509	10 502	75 892	10 749	77 842	10 603	80 315	10 744	80 742	10 668
Jasa Perusahaan/ <i>Business Activities</i>	25 900	7 250	25 590	6 780	26 632	7 367	26 838	6 004	27 273	5 997	27 375	6 454	28 791	6 699
Administrasi Pemerintahan, Pertahanan dan Jaminan Sosial Wajib/ <i>Public Administration and Defence, Compulsory Social Security</i>	695	0	680	0	648	0	647	0	678	0	648	0	940	0
Jasa Pendidikan/ <i>Education</i>	8 590	27	8 688	27	8 601	19	8 733	18	8 751	18	8 985	18	9 293	18
Jasa Kesehatan dan Kegiatan Sosial <i>Human Health and Social Work Activities</i>	13 849	13	13 971	0	14 198	0	14 355	0	14 432	0	14 438	0	14 066	0
Jasa Lainnya/ <i>Other Services Activities</i>	28 870	1 552	29 451	1 214	30 324	1 039	30 727	1 052	31 563	1 052	29 955	1 143	31 332	1 200
Pinjaman Kepada Bukan Lapangan Usaha (Konsumsi Rumah Tangga)/<i>Loans to Non-Industry (Household Consumption)</i>	6	0	0	0	0	0	0	0	0	0	0	0	5	0
Jumlah/ Total	908 290	263 111	907 539	263 810	921 932	262 282	930 324	262 496	944 194	264 616	951 309	275 106	956 275	271 690

PERBANKAN
BANKING

TABEL: 3.5
TABLE:

POSISI KREDIT INVESTASI PERBANKAN DALAM RUPIAH DAN VALUTA ASING MENURUT SEKTOR EKONOMI
BANKS OUTSTANDING INVESTMENT CREDITS IN RUPIAH AND FOREIGN EXCHANGE BY ECONOMIC SECTOR
(MILIAR / BILLION RUPIAHS)

Sektor Ekonomi Economic Sector	2018										2019				Lanjutan/Continued
	Agustus		September		Oktober		November		Desember		Januari		Februari		
	Dalam rupiah	Dalam valuta asing	Dalam rupiah	Dalam valuta asing	Dalam rupiah	Dalam valuta asing	Dalam rupiah	Dalam valuta asing	Dalam rupiah	Dalam valuta asing	Dalam rupiah	Dalam valuta asing	Dalam rupiah	Dalam valuta asing	
	In rupiah	In Foreign exchange	In rupiah	In Foreign exchange	In rupiah	In Foreign exchange	In rupiah	In Foreign exchange	In rupiah	In Foreign exchange	In rupiah	In Foreign exchange	In rupiah	In Foreign exchange	
[1]	[16]	[17]	[18]	[19]	[20]	[21]	[22]	[23]	[24]	[25]	[26]	[27]	[28]	[29]	
Pinjaman Berdasarkan Lapangan Usaha Loans by Industry	972 021	277 875	973 906	279 077	987 296	287 992	986 518	272 259	1 015 039	280 795	1 038 004	280 722	1 043 075	284 788	
Pertanian, Kehutanan dan Perikanan <i>Agriculture, Forestry, and Fishing</i>	181 421	32 631	180 796	33 103	183 857	34 083	182 873	32 326	188 475	31 806	194 254	29 780	193 809	29 393	
Pertambangan dan Penggalian <i>Mining and Quarrying</i>	6 949	41 603	7 290	41 395	7 629	43 587	7 900	41 551	7 998	45 263	8 070	46 098	7 975	48 311	
Industri Pengolahan/ <i>Manufacturing</i>	133 588	89 391	130 499	89 105	130 270	90 679	129 799	86 191	130 932	85 848	134 207	85 913	132 396	86 125	
Pengadaan Listrik dan Gas/ <i>Electricity and Gas</i>	90 615	40 375	89 828	42 451	90 306	43 893	90 947	40 767	89 927	45 240	89 275	45 794	88 761	48 185	
Pengadaan Air, Pengelolaan Sampah, Limbah dan Daur Ulang/ <i>Water Supply; Sewerage, Waste Management, and Remediation Activities</i>	3 270	210	3 288	212	3 303	132	3 330	106	3 314	106	3 339	69	3 332	25	
Konstruksi/ <i>Construction</i>	77 147	4 949	76 031	5 026	79 933	5 540	86 117	5 481	96 013	6 105	96 684	5 940	99 753	5 957	
Perdagangan Besar dan Eceran, Reparasi Mobil dan Motor/ <i>Wholesale and Retail Trade and Repair of Motor Vehicles and Motorcycles</i>	128 996	12 015	136 093	10 342	132 215	10 774	125 987	10 110	128 798	9 698	136 048	12 439	136 533	11 247	
Transportasi dan Pergudangan <i>Transportation and Storage</i>	67 789	20 885	67 069	21 125	70 116	21 470	70 373	20 385	72 608	20 328	73 517	19 073	74 224	18 858	
Penyediaan Akomodasi dan Makan Minum <i>Accommodation and Food Service Activities</i>	68 068	9 490	66 970	9 614	67 542	9 889	67 496	9 261	67 988	9 182	68 318	8 933	68 818	9 010	
Informasi dan Komunikasi <i>Information and Communication</i>	36 061	4 390	37 195	4 267	37 435	4 363	37 786	4 289	39 609	4 354	41 944	4 242	42 049	4 557	
Jasa Keuangan dan Asuransi <i>Financial and Insurance Activities</i>	11 721	2 353	12 635	2 254	13 308	2 087	12 392	1 924	12 853	2 761	11 979	3 058	11 722	3 214	
Real Estate/ <i>Real Estate Activities</i>	80 343	11 240	79 920	11 257	82 604	11 363	83 477	10 463	84 524	10 292	84 475	9 899	85 757	9 922	
Jasa Perusahaan/ <i>Business Activities</i>	29 167	7 098	29 486	7 652	30 309	8 783	31 231	8 112	32 938	8 448	33 545	8 140	34 038	8 463	
Administrasi Pemerintahan, Pertahanan dan Jaminan Sosial Wajib/ <i>Public Administration and Defence; Compulsory Social Security</i>	1 279	0	1 657	0	1 882	0	2 303	0	2 862	0	3 361	0	3 868	0	
Jasa Pendidikan/ <i>Education</i>	9 440	17	9 467	16	9 752	16	9 817	15	10 486	15	10 505	14	10 596	14	
Jasa Kesehatan dan Kegiatan Sosial <i>Human Health and Social Work Activities</i>	14 455	0	14 740	0	15 039	0	15 177	0	15 964	0	16 012	0	16 138	1	
Jasa Lainnya/ <i>Other Services Activities</i>	31 712	1 229	30 943	1 257	31 794	1 332	29 513	1 279	29 747	1 349	32 471	1 330	33 307	1 505	
Pinjaman Kepada Bukan Lapangan Usaha (Konsumsi Rumah Tangga)/Loans to Non-Industry (Household Consumption)	10	0	0	0	0	0	0	0	0	0	0	0	0	0	
Jumlah/Total	972 031	277 875	973 906	279 077	987 296	287 992	986 518	272 259	1 015 039	280 795	1 038 004	280 722	1 043 075	284 788	

Sumber : Bank Indonesia

Source : Bank of Indonesia

**TABEL: 3.6 SUKU BUNGA DEPOSITO BERJANGKA BANK UMUM
TABLE: COMMERCIAL BANKS INTEREST RATES ON TIME DEPOSIT
(PERSEN PER TAHUN / PERCENT PER ANNUM)**

Akhir Periode <i>End of Period</i>	Bank Umum / <i>Commercial Banks</i>					
	1 Bulan <i>1 Month</i>	3 Bulan <i>3 Month</i>	6 Bulan <i>6 Month</i>	12 Bulan <i>12 Month</i>	24 Bulan <i>24 Month</i>	
[1]	[2]	[3]	[4]	[5]	[6]	
2008	10.75	11.16	10.34	10.43	8.62	
2009	6.87	7.48	7.87	9.55	9.10	
2010	6.83	7.06	7.20	7.88	8.11	
2011	6.35	6.81	7.19	7.06	6.33	
2012	5.58	5.76	6.05	6.09	5.47	
2013	7.92	7.61	7.49	6.89	8.17	
2014	8.58	8.94	9.30	8.79	9.26	
2015	7.60	7.99	8.54	8.47	9.07	
2016	6.46	6.69	7.11	7.31	7.38	
2017	5.81	6.10	6.60	6.79	6.67	
2018	6.92	6.84	7.06	6.51	7.21	
Februari/ <i>February</i>	5.65	5.97	6.40	6.56	6.73	
Maret/ <i>March</i>	5.65	5.88	6.29	6.46	6.74	
April/ <i>April</i>	5.64	5.83	6.16	6.37	6.78	
Mei/ <i>May</i>	5.64	5.79	6.14	6.34	6.74	
Juni/ <i>June</i>	5.74	5.83	6.12	6.32	6.68	
Juli/ <i>July</i>	6.01	5.99	6.29	6.29	6.77	
Agustus/ <i>August</i>	6.20	6.12	6.37	6.24	6.76	
September/ <i>September</i>	6.32	6.26	6.56	6.25	6.80	
Oktober/ <i>October</i>	6.56	6.42	6.74	6.31	6.93	
November/ <i>November</i>	6.72	6.59	6.90	6.41	7.00	
Desember/ <i>December</i>	6.92	6.84	7.06	6.51	7.21	
2019						
Januari/ <i>January</i>	6.91	6.91	7.20	6.69	7.27	
Februari/ <i>February</i>	6.83	6.91	7.31	6.68	7.27	

Sumber : Bank Indonesia

Source : Bank of Indonesia

PENJELASAN TEKNIS

1. Melalui Undang-Undang Nomor 25 Tahun 2007 pemerintah menetapkan kebijakan Penanaman Modal Asing dan Penanaman Modal Dalam Negeri Langsung.
2. Proyek-proyek PMA dan PMDN adalah proyek-proyek yang disetujui pemerintah.
3. Proyek-proyek PMDN merupakan penjumlahan proyek-proyek baru ditambah dengan proyek PMA yang beralih status menjadi PMDN, dikurangi proyek PMDN yang dicabut izin usahanya.
4. Proyek-proyek PMA merupakan penjumlahan-penjumlahan proyek-proyek baru, dikurangi proyek PMA yang beralih status menjadi PMDN dan proyek PMA yang dicabut izin usahanya

TECHNICAL NOTES

1. *Through Act No. 25 of 2007 the government set policies on Foreign Direct Investment and Domestic Direct Investment, respectively.*
2. *Foreign and domestic direct investment projects are all projects approved by the government.*
3. *Domestic Direct Investment (PMDN) projects are composed of new PMDN projects and Foreign Direct Investment (PMA) projects which have been re-classified as PMDN projects, excluding all PMDN projects which approvals have been revoked.*
4. *PMA projects are composed of new PMA projects, excluding PMA projects which have been re-classified as PMDN projects and PMA projects which approvals have been revoked.*

PENANAMAN MODAL
INVESTMENT

TABEL: 4.1.1
TABLE:

PERKEMBANGAN REALISASI INVESTASI PENANAMAN MODAL DALAM NEGERI MENURUT SEKTOR EKONOMI
STATISTIC OF DOMESTIC DIRECT INVESTMENT REALIZATION BY ECONOMIC SECTOR
(MILIAR/ BILLION RUPIAHS)

Sektor Ekonomi <i>Economic Sector</i>	1 Jan s/d 31 Des 2017 <i>Jan 1st up to Dec 31st 2017</i>		1 Jan s/d 31 Mar 2018 <i>Jan 1st up to Mar 31st 2018</i>		1 Apr s/d 30 Jun 2018 <i>Apr 1st up to Jun 30th 2018</i>		1 Jul s/d 30 Sep 2018 <i>Jul 1st up to Sep 30th 2018</i>		1 Okt s/d 31 Des 2018 <i>Oct 1st up to Dec 31st 2018</i>		1 Jan s/d 31 Des 2018 <i>Jan 1st up to Dec 31st 2018</i>	
	Proyek <i>Project</i>	Investasi <i>Investment</i>	Proyek <i>Project</i>	Investasi <i>Investment</i>	Proyek <i>Project</i>	Investasi <i>Investment</i>	Proyek <i>Project</i>	Investasi <i>Investment</i>	Proyek <i>Project</i>	Investasi <i>Investment</i>	Proyek <i>Project</i>	Investasi <i>Investment</i>
[1]	[2]	[3]	[4]	[5]	[6]	[7]	[8]	[9]	[10]	[11]	[12]	[13]
1. Pertanian, Perburuan, Kehutanan dan Perikanan <i>Agriculture, Hunting, Forestry and Fisheries</i>	681	22 947,1	278	10 672,8	412	5 539,2	373	8 363,5	411	9 751,4	800	34 326,9
a. Pertanian / <i>Agriculture</i>	641	22 883,9	265	10 618,9	386	5 534,5	351	6 878,2	372	8 154,6	737	31 186,2
b. Kehutanan / <i>Forestry</i>	10	30,1	0	0,0	2	0,0	5	1 483,3	19	1 569,8	22	3 053,2
c. Perikanan / <i>Fisheries</i>	30	33,1	13	53,9	24	4,7	17	1,9	20	27,0	41	87,6
2. Pertambangan dan Penggalian / <i>Mining and Quarrying</i>	218	20 635,1	147	5 620,1	101	14 856,5	95	8 126,0	137	4 497,4	325	33 100,0
3. Perindustrian / <i>Manufacturing</i>	4 513	99 187,4	1 088	21 403,9	2 758	24 757,2	1 997	17 072,7	2 650	20 410,6	5 080	83 644,4
4. Listrik, Gas dan Air / <i>Electricity, Gas and Water</i>	434	25 427,5	330	7 769,7	322	8 774,8	297	12 284,7	347	8 435,6	560	37 264,9
5. Konstruksi / <i>Construction</i>	283	30 334,3	157	13 043,0	210	564,5	140	12 871,9	148	18 500,2	401	44 979,7
6. Perdagangan Besar dan Eceran, Restoran dan Hotel <i>Wholesale and Retail Trade, Restaurants and Hotels</i>	1 517	8 509,6	621	3 790,1	846	4 361,1	835	3 041,0	944	4 333,9	2 090	15 526,1
7. Transpor, Pergudangan dan Komunikasi <i>Transport, Storages and Communication</i>	313	34 473,5	137	10 267,2	194	17 790,4	192	16 372,7	208	14 309,6	384	58 739,8
8. Lembaga Keuangan, Perasuransian, Real Estate dan Jasa Perusahaan / <i>Financing, Insurance, Real Estate and Business Services</i>	459	17 246,6	176	2 435,4	249	2 846,7	213	4 568,9	260	5 620,8	561	15 471,7
9. Jasa Masyarakat, sosial dan perorangan <i>Community, Social and Personal Services</i>	420	3 589,4	197	1 351,5	283	1 080,4	212	2 047,9	330	1 071,6	614	5 551,3
J U M L A H / T O T A L	8 838	262 350,5	3 131	76 353,8	5 375	80 570,8	4 354	84 749,2	5 435	86 931,1	10 815	328 604,9

Catatan - Angka tahunan adalah jumlah Proyek Baru serta nilai investasi proyek baru dan perluasan
- Jika ada Angka proyek tanpa investasi berarti proyek pertambangan (Kontrak Karya),
sebaliknya jika ada angka investasi tanpa proyek berarti proyek perluasan

Sumber: Badan Koordinasi Penanaman Modal

Notes: - Annual figure is the number of New Projects and the value of investment in new projects and expansion
- If there is a project number without investment, it means a mining project (Contract of Work),
otherwise if there is a number of investments without a project, it means an expansion project

Source: Indonesia Investment Coordinating Board

**PENANAMAN MODAL
INVESTMENT**

TABEL: 4.1.2 PERKEMBANGAN REALISASI INVESTASI PENANAMAN MODAL DALAM NEGERI MENURUT LOKASI
TABLE: STATISTIC OF DOMESTIC DIRECT INVESTMENT REALIZATION BY LOCATION
(MILIAR/BILLION RUPIAHS)

Lokasi Location	1 Jan s/d 31 Des 2017 Jan 1st up to Dec 31st 2017		1 Jan s/d 31 Mar 2018 Jan 1st up to Mar 31st 2018		1 Apr s/d 30 Jun 2018 Apr 1st up to Jun 30th 2018		1 Jul s/d 30 Sep 2018 Jul 1st up to Sep 30th 2018		1 Okt s/d 31 Des 2018 Oct 1st up to Dec 31st 2018		1 Jan s/d 31 Des 2018 Jan 1st up to Dec 31st 2018	
	Proyek Project	Investasi Investment	Proyek Project	Investasi Investment	Proyek Project	Investasi Investment	Proyek Project	Investasi Investment	Proyek Project	Investasi Investment	Proyek Project	Investasi Investment
[1]	[2]	[3]	[4]	[5]	[6]	[7]	[8]	[9]	[10]	[11]	[12]	[13]
SUMATERA	1 693	46 464,0	885	10 037,5	1 155	10 777,2	955	16 744,6	1 200	20 261,1	2 293	57 820,4
Aceh	154	782,8	119	248,8	85	62,2	122	365,4	145	293,7	242	970,0
Sumatera Utara	307	11 683,6	110	2 122,1	209	1 618,2	168	3 095,0	206	1 536,5	356	8 371,8
Sumatera Barat	192	1 517,0	120	892,7	118	885,6	94	223,2	102	308,0	210	2 309,5
R i a u	285	10 829,8	147	1 977,2	235	1 709,7	173	386,1	171	4 983,4	393	9 056,4
J a m b i	152	3 006,6	74	648,6	93	1 187,9	80	806,8	96	233,2	190	2 876,5
Sumatera Selatan	233	8 200,2	82	1 987,0	144	1 683,8	98	2 826,3	162	3 022,8	270	9 519,8
Bengkulu	45	296,5	53	400,5	36	561,9	26	3 617,8	46	322,6	99	4 902,8
Lampung	69	7 014,8	27	560,3	50	358,0	35	3 383,2	53	8 013,3	91	12 314,7
Kepulauan Bangka Belitung	58	1 734,7	52	539,6	64	1 691,7	37	487,5	76	394,0	123	3 112,9
Kepulauan Riau	198	1 398,0	101	660,8	121	1 018,2	122	1 553,4	143	1 153,6	319	4 386,0
JAWA	5 555	165 999,9	1 503	40 689,4	3 212	44 618,4	2 453	45 387,8	3 165	46 257,4	6 350	176 952,9
DKI Jakarta	659	47 262,3	134	8 829,0	301	16 500,6	342	12 532,8	287	11 235,0	666	49 097,4
Jawa Barat	1 211	38 390,6	324	6 747,4	839	8 483,9	634	12 377,2	859	14 669,7	1 661	42 278,2
Jawa Tengah	1 403	19 866,0	402	10 250,3	780	4 735,8	465	5 493,7	647	6 995,1	1 478	27 474,9
DI. Yogyakarta	92	294,6	56	4 846,8	70	220,8	59	523,3	87	540,9	148	6 131,7
Jawa Timur	1 491	45 044,5	420	6 188,0	852	10 485,5	704	7 169,2	916	9 490,4	1 679	33 333,1
Banten	699	15 141,9	167	3 827,9	370	4 191,8	249	7 291,5	369	3 326,3	718	18 637,6
BALI DAN NUSA TENGGARA	223	7 087,9	107	2 402,9	156	1 084,2	130	5 345,6	231	1 097,4	357	9 930,0
Bali	101	592,5	32	54,5	74	411,9	49	692,5	120	390,0	183	1 548,9
Nusa Tenggara Barat	61	5 413,5	42	1 127,7	48	195,9	46	2 472,9	51	338,6	92	4 135,1
Nusa Tenggara Timur	61	1 081,9	33	1 220,7	34	476,4	35	2 180,2	60	368,8	82	4 246,1
KALIMANTAN	850	30 234,1	372	15 854,2	502	19 710,1	541	12 947,4	456	8 445,4	1 087	56 957,0
Kalimantan Barat	248	12 380,9	126	2 515,1	152	1 661,1	172	1 756,5	145	658,7	330	6 591,4
Kalimantan Tengah	177	3 037,8	100	7 089,6	98	2 796,4	100	2 514,8	39	690,9	195	13 091,6
Kalimantan Selatan	142	2 981,9	42	3 850,1	75	2 422,5	95	2 628,6	66	1 074,1	170	9 975,2
Kalimantan Timur	197	10 980,2	84	2 174,2	132	12 163,1	133	5 888,4	171	5 716,3	309	25 942,0
Kalimantan Utara	86	853,3	20	225,3	45	667,0	41	159,1	35	305,4	83	1 356,8
SULAWESI	459	10 084,6	217	6 227,1	314	3 808,2	218	3 740,0	314	9 724,2	634	23 499,4
Sulawesi Utara	57	1 488,2	21	881,6	31	351,3	42	1 682,7	31	1 404,5	82	4 320,1
Sulawesi Tengah	60	1 929,7	42	854,0	38	669,1	26	691,1	97	6 274,7	130	8 488,9
Sulawesi Selatan	242	1 969,4	107	1 480,1	204	791,3	103	168,9	126	835,6	318	3 275,9
Sulawesi Tenggara	62	3 148,7	28	648,4	20	174,2	23	189,5	28	591,3	54	1 603,4
Gorontalo	16	888,4	8	1 531,8	7	65,1	15	455,0	23	615,1	30	2 666,8
Sulawesi Barat	22	660,2	11	831,3	14	1 757,2	9	552,8	9	3,0	20	3 144,2
MALUKU DAN PAPUA	58	2 480,0	47	1 142,9	36	572,9	57	583,9	69	1 145,6	94	3 445,2
Maluku	8	52,3	23	302,5	9	7,6	20	189,7	27	513,7	36	1 013,5
Maluku Utara	7	1 150,6	16	836,9	6	512,6	23	385,2	21	541,6	23	2 276,3
Papua	33	1 217,9	4	1,9	15	52,7	10	9,0	13	41,0	23	104,6
Papua Barat	10	59,2	4	1,5	6	0,0	4	0,0	8	49,3	12	50,9
J U M L A H / T O T A L	8 838	262 350,5	3 131	76 353,8	5 375	80 570,8	4 354	84 749,2	5 435	86 931,1	10 815	328 604,9

Catatan - Angka tahunan adalah jumlah Proyek Baru serta nilai investasi proyek baru dan perluasan
- Jika ada Angka proyek tanpa investasi berarti proyek pertambangan (Kontrak Karya),
sebaliknya jika ada angka investasi tanpa proyek berarti proyek perluasan
Sumber: Badan Koordinasi Penanaman Modal

Notes: - Annual figure is the number of New Projects and the value of investment in new projects and expansion
- If there is a project number without investment, it means a mining project (Contract of Work),
otherwise if there is a number of investments without a project, it means an expansion project
Source: Indonesia Investment Coordinating Board

PENANAMAN MODAL
INVESTMENT

TABEL: 4.2.1 PERKEMBANGAN REALISASI INVESTASI PENANAMAN MODAL LUAR NEGERI MENURUT SEKTOR EKONOMI
TABLE: STATISTIC OF FOREIGN DIRECT INVESTMENT REALIZATION BY ECONOMIC SECTOR
(JUTA/MILLION US \$)

Sektor Ekonomi Economic Sector	1 Jan s/d 31 Des 2017 Jan 1st up to Dec 31st 2017		1 Jan s/d 31 Mar 2018 Jan 1st up to Mar 31st 2018		1 Apr s/d 30 Jun 2018 Apr 1st up to Jun 30th 2018		1 Jul s/d 30 Sep 2018 Jul 1st up to Sep 30th 2018		1 Okt s/d 31 Des 2018 Oct 1st up to Dec 31st 2018		1 Jan s/d 31 Des 2018 Jan 1st up to Dec 31st 2018	
	Proyek Project	Investasi Investment	Proyek Project	Investasi Investment	Proyek Project	Investasi Investment	Proyek Project	Investasi Investment	Proyek Project	Investasi Investment	Proyek Project	Investasi Investment
[1]	[2]	[3]	[4]	[5]	[6]	[7]	[8]	[9]	[10]	[11]	[12]	[13]
1. Pertanian, Perburuan, Kehutanan dan Perikanan <i>Agriculture, Hunting, Forestry and Fisheries</i>	969	1 700,2	296	596,6	505	419,6	359	378,4	462	394,0	847	1 788,7
a. Pertanian / <i>Agriculture</i>	770	1 592,8	241	572,8	424	402,9	282	366,2	373	379,3	660	1 721,2
b. Kehutanan / <i>Forestry</i>	82	48,1	24	20,0	38	4,3	27	7,9	48	10,9	82	43,2
c. Perikanan / <i>Fisheries</i>	117	59,3	31	3,8	43	12,4	50	4,3	41	3,8	105	24,3
2. Pertambangan dan Penggalian / <i>Mining and Quarrying</i>	729	4 375,9	233	640,5	352	995,3	307	595,2	285	807,6	606	3 038,6
3. Perindustrian / <i>Manufacturing</i>	9 059	13 148,7	1 400	3 088,0	4 803	2 539,3	2 964	2 288,9	4 407	2 407,1	7 843	10 347,6
4. Listrik, Gas dan Air / <i>Electricity, Gas and Water</i>	587	4 241,4	312	859,6	313	898,0	300	1 200,1	298	1 406,2	515	4 383,8
5. Konstruksi / <i>Construction</i>	460	224,7	39	46,8	168	62,0	115	62,0	148	117,4	301	248,1
6. Perdagangan Besar dan Eceran, Restoran dan Hotel <i>Wholesale and Retail Trade, Restaurants and Hotels</i>	9 083	2 383,7	1 552	494,4	3 789	413,1	2 710	281,1	3 145	289,6	7 247	1 478,2
7. Transpor, Pergudangan dan Komunikasi <i>Transport, Storages and Communication</i>	670	1 899,6	131	327,9	314	586,3	270	1 049,0	287	1 064,0	578	3 027,2
8. Lembaga Keuangan, Perasuransian, Real Estate dan Jasa Perusahaan / <i>Financing, Insurance, Real Estate and Business Services</i>	984	2 873,7	411	1 879,0	491	962,8	406	671,7	409	773,9	941	4 302,7
9. Jasa Masyarakat, sosial dan perorangan <i>Community, Social and Personal Services</i>	3 716	1 391,9	636	198,2	1 622	265,1	1 285	122,5	1 484	127,0	3 094	692,9
J U M L A H / T O T A L	26 257	32 239,8	5 010	8 130,8	12 357	7 141,5	8 716	6 648,8	10 925	7 386,7	21 972	29 307,9

Catatan - Angka tahunan adalah jumlah Proyek Baru serta nilai investasi proyek baru dan perluasan
- Jika ada Angka proyek tanpa investasi berarti proyek pertambangan (Kontrak Karya),
sebaliknya jika ada angka investasi tanpa proyek berarti proyek perluasan

Sumber: Badan Koordinasi Penanaman Modal

Notes: - Annual figure is the number of New Projects and the value of investment in new projects and expansion
- If there is a project number without investment, it means a mining project (Contract of Work),
otherwise if there is a number of investments without a project, it means an expansion project

Source: Indonesia Investment Coordinating Board

**PENANAMAN MODAL
INVESTMENT**

**TABEL: 4.2.2
TABLE:**

**PERKEMBANGAN REALISASI INVESTASI PENANAMAN MODAL LUAR NEGERI MENURUT LOKASI
STATISTIC OF FOREIGN DIRECT INVESTMENT REALIZATION BY LOCATION
(JUTA/MILLION US \$)**

Lokasi Location	1 Jan s/d 31 Des 2017 Jan 1st up to Dec 31st 2017		1 Jan s/d 31 Mar 2018 Jan 1st up to Mar 31st 2018		1 Apr s/d 30 Jun 2018 Apr 1st up to Jun 30th 2018		1 Jul s/d 30 Sep 2018 Jul 1st up to Sep 30th 2018		1 Okt s/d 31 Des 2018 Oct 1st up to Dec 31st 2018		1 Jan s/d 31 Des 2018 Jan 1st up to Dec 31st 2018	
	Proyek Project	Investasi Investment	Proyek Project	Investasi Investment	Proyek Project	Investasi Investment	Proyek Project	Investasi Investment	Proyek Project	Investasi Investment	Proyek Project	Investasi Investment
[1]	[2]	[3]	[4]	[5]	[6]	[7]	[8]	[9]	[10]	[11]	[12]	[13]
SUMATERA	2 529	5 497,2	698	1 326,0	1 545	1 481,1	962	936,6	1 401	1 095,7	2 356	4 839,4
Aceh	89	23,2	48	3,3	55	46,0	47	5,8	60	16,2	91	71,2
Sumatera Utara	564	1 514,9	164	243,2	328	269,2	226	311,6	297	403,6	491	1 227,6
Sumatera Barat	146	194,4	40	42,5	88	86,6	52	19,6	83	32,2	137	180,8
R i a u	285	1 061,1	71	532,8	176	152,6	104	243,8	149	103,6	252	1 032,9
J a m b i	103	76,8	41	23,5	75	12,5	46	17,4	66	48,5	103	101,9
Sumatera Selatan	261	1 182,9	82	226,7	172	603,4	86	106,2	139	142,2	239	1 078,6
Bengkulu	50	138,7	13	23,2	26	77,9	19	29,4	21	6,2	39	136,6
Lampung	133	120,6	36	29,6	68	37,9	50	32,3	72	32,4	121	132,3
Kepulauan Bangka Belitung	86	153,1	28	9,6	58	19,1	43	8,8	53	8,8	79	46,3
Kepulauan Riau	812	1 031,5	175	191,6	499	175,9	289	161,8	461	302,0	804	831,3
JAWA	19 475	16 761,1	2 891	5 308,5	8 524	3 712,6	6 077	3 924,7	7 463	4 100,2	15 533	17 046,0
DKI Jakarta	8 803	4 595,0	1 160	1 494,8	3 039	997,3	2 813	1 022,9	2 607	1 342,8	6 499	4 857,7
Jawa Barat	5 309	5 142,9	753	2 255,1	2 897	1 024,5	1 664	1 259,9	2 579	1 034,1	4 713	5 573,5
Jawa Tengah	955	2 372,5	158	437,2	464	506,3	314	657,7	460	771,5	801	2 372,7
DI. Yogyakarta	179	36,5	51	69,2	110	6,0	80	4,1	92	2,1	184	81,3
Jawa Timur	1 750	1 566,7	357	177,9	908	413,7	622	324,0	781	417,9	1 441	1 333,4
Banten	2 479	3 047,5	412	874,5	1 106	764,8	584	656,2	944	531,8	1 895	2 827,3
BALI DAN NUSA TENGGARA	2 199	1 158,0	682	261,6	1 280	413,7	864	419,4	1 114	259,6	2 316	1 354,4
Bali	1 429	886,9	322	204,7	836	224,7	504	371,9	740	201,2	1 490	1 002,5
Nusa Tenggara Barat	604	132,1	306	18,0	347	163,0	281	40,1	278	30,5	651	251,6
Nusa Tenggara Timur	166	139,0	54	38,9	97	26,0	79	7,5	96	27,9	175	100,4
KALIMANTAN	1 101	2 887,4	345	323,6	557	647,1	415	362,5	495	621,2	914	1 954,4
Kalimantan Barat	323	568,4	131	48,2	184	194,1	146	73,9	192	175,8	305	491,9
Kalimantan Tengah	246	641,0	77	42,6	128	273,7	78	176,4	85	185,9	179	678,5
Kalimantan Selatan	117	243,8	21	25,0	55	28,4	30	35,2	39	40,5	99	129,2
Kalimantan Timur	340	1 285,2	91	194,4	147	122,9	125	63,9	150	206,3	275	587,5
Kalimantan Utara	75	149,0	25	13,5	43	28,0	36	13,1	29	12,7	56	67,3
SULAWESI	669	3 487,0	299	497,3	298	510,1	261	580,4	305	736,1	608	2 323,9
Sulawesi Utara	167	482,9	75	46,8	59	108,2	62	95,3	64	45,5	139	295,9
Sulawesi Tengah	161	1 545,6	84	228,4	66	86,0	58	178,3	81	179,6	154	672,4
Sulawesi Selatan	196	712,8	75	52,1	110	182,6	81	142,5	105	240,1	191	617,2
Sulawesi Tenggara	92	693,0	38	167,3	39	125,0	31	141,1	37	239,6	77	672,9
Gorontalo	37	41,3	16	2,1	18	6,9	17	1,6	14	30,2	30	40,8
Sulawesi Barat	16	11,4	11	0,7	6	1,4	12	21,6	4	1,1	17	24,7
MALUKU DAN PAPUA	284	2 448,9	95	413,8	153	376,8	137	425,2	147	574,1	245	1 789,9
Maluku	34	212,0	11	2,4	16	0,4	13	4,4	15	0,8	26	8,0
Maluku Utara	28	228,1	17	42,2	22	84,2	22	145,3	30	91,2	47	362,8
Papua	135	1 924,1	50	367,0	80	255,5	70	249,9	65	259,9	102	1 132,3
Papua Barat	87	84,7	17	2,3	35	36,7	32	25,7	37	222,2	70	286,9
J U M L A H / T O T A L	26 257	32 239,8	5 010	8 130,8	12 357	7 141,5	8 716	6 648,8	10 925	7 386,7	21 972	29 307,9

Catatan - Angka tahunan adalah jumlah Proyek Baru serta nilai investasi proyek baru dan perluasan
- Jika ada Angka proyek tanpa investasi berarti proyek pertambangan (Kontrak Karya),
sebaliknya jika ada angka investasi tanpa proyek berarti proyek perluasan
Sumber Badan Koordinasi Penanaman Modal

Notes: - Annual figure is the number of New Projects and the value of investment in new projects and expansion
- If there is a project number without investment, it means a mining project (Contract of Work),
otherwise if there is a number of investments without a project, it means an expansion project
Source: Indonesia Investment Coordinating Board

PENANAMAN MODAL
INVESTMENT

TABEL: 4.2.3 PERKEMBANGAN REALISASI INVESTASI PENANAMAN MODAL LUAR NEGERI MENURUT NEGARA
TABLE: STATISTIC OF FOREIGN DIRECT INVESTMENT REALIZATION BY COUNTRY
(JUTA/MILLION US \$)

Negara Asal Origin Country	1 Jan s/d 31 Des 2017 Jan 1st up to Dec 31st 2017		1 Jan s/d 31 Mar 2018 Jan 1st up to Mar 31st 2018		1 Apr s/d 30 Jun 2018 Apr 1st up to Jun 30th 2018		1 Jul s/d 30 Sep 2018 Jul 1st up to Sep 30th 2018		1 Okt s/d 31 Des 2018 Oct 1st up to Dec 31st 2018		1 Jan s/d 31 Des 2018 Jan 1st up to Dec 31st 2018	
	Proyek Project	Investasi Investment	Proyek Project	Investasi Investment	Proyek Project	Investasi Investment	Proyek Project	Investasi Investment	Proyek Project	Investasi Investment	Proyek Project	Investasi Investment
[1]	[2]	[3]	[4]	[5]	[6]	[7]	[8]	[9]	[10]	[11]	[12]	[13]
1. AMERIKA/AMERICA	2 055	3 387,2	421	819,0	1 010	734,5	606	716,7	638	612,4	1 671	2 885,3
U.S.A.	625	1 992,8	83	372,2	372	273,9	191	356,0	224	215,4	572	1 217,6
Kanada / Canada	96	85,7	20	8,9	55	23,3	37	90,0	34	48,6	90	170,8
Amerika Lainnya / Rest Of America	1 334	1 308,7	318	437,9	583	437,3	378	270,7	380	348,4	1 009	1 496,9
2. EROPA/EUROPE	3 498	3 817,1	616	480,5	1 725	677,2	1 370	613,5	1 808	554,6	3 346	2 321,0
Belgia / Belgium	136	130,5	21	5,7	70	133,3	56	15,1	73	62,3	140	216,4
Denmark	56	18,0	8	0,0	35	0,1	28	0,6	38	1,1	56	1,8
Perancis/France	460	249,6	96	8,4	231	8,9	145	19,1	186	13,1	408	49,6
Italia / Italy	181	64,9	46	4,2	88	1,6	66	8,6	84	17,6	187	32,1
Belanda / Netherlands	871	1 489,4	140	170,4	404	283,4	418	325,0	414	164,3	840	943,1
Norwegia / Norway	33	5,6	3	7,9	9	0,0	6	4,4	14	4,9	24	17,2
Jerman / Germany	367	289,0	45	25,5	207	103,5	125	24,3	200	127,1	361	280,4
Inggris / United Kingdom	585	774,8	96	37,0	277	36,1	213	162,0	232	36,0	483	271,1
Swiss / Switzerland	227	615,5	36	105,8	125	71,4	97	23,3	119	42,7	225	243,3
Eropa Lainnya / Rest of Europe	582	179,8	125	115,6	279	38,9	216	31,1	448	85,5	622	266,0
3. ASIA	19 305	23 209,0	3 710	6 588,7	9 020	5 499,9	6 318	5 019,5	7 941	5 605,0	15 877	22 716,8
Jepang / Japan	3 646	4 996,2	375	1 362,0	1 900	1 027,5	1 225	1 364,1	1 838	1 199,2	3 166	4 952,8
Tiongkok / China	1 977	3 361,2	529	676,2	673	668,1	524	483,5	664	548,9	1 562	2 376,5
Korea Selatan / South Korea	3 274	2 024,6	517	940,0	1 417	211,3	964	218,8	1 069	234,6	2 412	1 604,7
Hongkong	1 157	2 116,5	336	516,1	593	582,5	474	537,9	526	374,8	1 072	2 011,4
Taiwan	585	397,0	84	39,0	259	36,7	153	67,3	224	67,2	471	210,2
Singapura / Singapore	5 951	8 441,6	1 331	2 648,2	2 945	2 396,1	2 059	1 657,7	2 531	2 491,3	4 946	9 193,2
India	509	286,6	84	15,7	186	29,3	147	29,6	189	7,5	405	82,1
Asia Lainnya / Rest of Asia	2 206	1 585,3	454	391,5	1 047	548,4	772	660,7	900	681,5	1 843	2 285,9
4. AUSTRALIA	922	537,6	196	137,1	423	165,7	309	258,5	373	449,5	779	1 010,8
Australia	730	513,9	176	135,3	337	160,2	248	48,8	305	253,1	635	597,4
Selandia Baru / New Zealand	73	15,1	8	0,5	32	1,4	30	3,3	28	4,1	60	9,3
Australia Lainnya / Rest of Australia	119	8,6	12	1,3	54	4,1	31	206,4	40	192,3	84	404,1
5. AFRIKA/AFRICA	477	1 288,9	67	105,4	179	62,7	113	40,7	165	164,6	299	373,9
Nigeria	14	0,5	4	0,0	3	0,0	7	0,2	12	0,2	20	0,5
Afrika Lainnya / Rest Of Africa	463	1 288,4	63	105,4	176	62,7	106	40,5	153	164,4	279	373,5
J U M L A H / T O T A L	26 257	32 239,8	5 010	8 130,8	12 357	7 141,5	8 716	6 648,8	10 925	7 386,7	21 972	29 307,9

Catatan - Angka tahunan adalah jumlah Proyek Baru serta nilai investasi proyek baru dan perluasan
- Jika ada Angka proyek tanpa investasi berarti proyek pertambangan (Kontrak Karya),
sebaliknya jika ada angka investasi tanpa proyek berarti proyek perluasan

Sumber: Badan Koordinasi Penanaman Modal

Notes: - Annual figure is the number of New Projects and the value of investment in new projects and expansion
- If there is a project number without investment, it means a mining project (Contract of Work),
otherwise if there is a number of investments without a project, it means an expansion project

Source: Indonesia Investment Coordinating Board

PENJELASAN TEKNIS

A. PERTANIAN

1. Produksi tanaman pangan (padi dan palawija) merupakan hasil perkalian antara luas panen dengan produktivitas (rata-rata hasil per hektar). Data realisasi luas panen diperoleh dari laporan bulanan Mantri Pertanian/Kepala Cabang Dinas Kecamatan (KCD) secara lengkap dari seluruh kecamatan di Indonesia. Data realisasi produktivitas diperoleh dari hasil Survei Ubinan yang dilakukan setiap subround (caturwulan/empat bulanan) oleh Koordinator Statistik Kecamatan (KSK) dan KCD. Pengumpulan data produktivitas dilaksanakan pada waktu panen petani dengan pengukuran langsung di lapangan pada plot ubinan berukuran $2\frac{1}{2}$ m x $2\frac{1}{2}$ m. Sedangkan data ramalan/perkiraan diperoleh dari hasil penghitungan dengan menggunakan model statistik.
2. Produksi tanaman perkebunan yang disajikan merupakan produksi tanaman perkebunan yang dihasilkan oleh perusahaan perkebunan besar di seluruh Indonesia baik perusahaan perkebunan besar negara maupun swasta. Sumber data yang digunakan adalah hasil Survei Perusahaan Perkebunan Bulanan yang dilakukan secara lengkap/sensus. Pengumpulan data bulanan dilakukan dengan cara *Mailing System* yaitu kuesioner dikirimkan langsung melalui pos dari BPS ke Administrasi Perkebunan. Jumlah perusahaan perkebunan besar adalah 1853 buah

B. INDEKS PRODUKSI INDUSTRI

1. Data runtun indeks produksi industri besar dan sedang bulanan dan triwulanan yang disajikan dalam publikasi ini merupakan hasil pengolahan dari "Survei Industri Besar dan Sedang Bulanan" yang dilakukan oleh Badan Pusat Statistik.
2. Mulai tahun 2002, indeks produksi industri besar dan sedang menggunakan kerangka sampel tahun 2000. Sesuai dengan kerangka sampel, maka indeks hanya dapat disajikan maksimal dalam 2 digit dan 1 digit ISIC revisi 3.
3. Perubahan kerangka sampel tahun 1990 dilakukan dengan pertimbangan bahwa kerangka sampel tersebut dipandang sudah tidak representatif lagi. Selain itu dengan penggantian kerangka sampel yang baru, diharapkan "panel bias" yang terjadi dapat dikurangi.
4. Metodologi penarikan sampel masih sama dengan yang lama, yaitu menggunakan "Cut Off Point" dan PPS.

TECHNICAL NOTES

A. AGRICULTURE

1. *Food crops production (paddy and secondary food crops) is generated by multiplying harvested area and productivity (yield per hectare). Data of real harvested area is compiled from monthly report filled by the Subdistrict Agriculture Extension Service from all sub-districts in the country. Data of real productivity is collected through the Crop Cutting Survey which is conducted every subround (quarterly) by the Subdistrict Statistics Coordinators and Subdistrict Agriculture Extension Service. Productivity information is collected at the time farmers doing their harvest through direct measurement on the plot in size $2\frac{1}{2}$ m x $2\frac{1}{2}$ m. Moreover, forecast figures are generated based on the statistical model.*
2. *Production of plantation crops that are presented are produced by large plantation estates in Indonesia that cover government and private plantation estates. Source data is a Monthly Survey, which is conducted by census. The monthly survey is done by mailing system that is sent directly by post to the Administrator of Plantation. The number of plantation estates is 1853 units*

B. MANUFACTURING PRODUCTION INDEX

1. *The series data of the monthly and quarterly indices of industrial production for large and medium manufacturing presented in this publication is based on "Monthly Large and Medium Manufacturing Industry Survey" conducted by BPS-Statistics Indonesia.*
2. *Since 2002, the industrial production indices of large and medium manufacturing have been using the 2000 sampling frame. In accordance with the sample design, the indices can be published maximally only in 2-digit and 1-digit ISIC revised 3.*
3. *The changes of 1990 sampling frame was done by consideration that the sampling frame was not representative anymore. More over, with the new sampling frame, it's hoped that "the panel bias" occurred could be reduced.*
4. *Methodology of the sample selection is still the same as the old one, i.e. "Cut Off Point" and PPS.*

5. Metode penghitungan indeks produksi bulanan tetap menggunakan “Metode Divisia”.

6. Formula
Penghitungan indeks produksi bulanan mengikuti langkah-langkah sebagai berikut:

a. Rasio komoditi.

$$R_{ijk} = \frac{Q_{ijk2}}{Q_{ijk1}} \quad (a)$$

b. Rasio perusahaan.

$$R_{ij} = e^{\left[\frac{\sum_k V_{ijk}}{\sum_k V_{ijk}} \times \ln(R_{ijk}) \right]} \quad (b)$$

c. Rasio 2-digit ISIC.

$$R_2 = e^{\left[\frac{\sum W_{ijadj} V_{ij}}{\sum W_{ijadj} V_{ij}} \times \ln(R_{ij}) \right]} \quad (c)$$

d. Rasio 1-digit ISIC.

$$R_{tot} = e^{\left[\frac{\sum_i W_{i2} V_{i2}}{\sum_i W_{i2} V_{i2}} \times \ln(R_{i2}) \right]} \quad (d)$$

e. Indeks produksi.

$$I_t = I_{t-1} \times R_t \dots \dots \dots \quad (e)$$

f. Indeks produksi triwulanan dihitung berdasarkan rata-rata indeks selama tiga bulan pada triwulan yang bersangkutan.

5. The methodology of calculation for the monthly production indices is still using “Divisia Method”.

6. Formula
Computation of the monthly production indices follow these steps:

a. Commodity ratio.

$$R_{ijk} = \frac{Q_{ijk2}}{Q_{ijk1}} \quad (a)$$

b. Establishment ratio

$$R_{ij} = e^{\left[\frac{\sum_k V_{ijk}}{\sum_k V_{ijk}} \times \ln(R_{ijk}) \right]} \quad (b)$$

c. 2-digit ISIC ratio.

$$R_2 = e^{\left[\frac{\sum W_{ijadj} V_{ij}}{\sum W_{ijadj} V_{ij}} \times \ln(R_{ij}) \right]} \quad (c)$$

d. 1-digit ISIC ratio.

$$R_{tot} = e^{\left[\frac{\sum_i W_{i2} V_{i2}}{\sum_i W_{i2} V_{i2}} \times \ln(R_{i2}) \right]} \quad (d)$$

e. Production indices

$$I_t = I_{t-1} \times R_t \dots \dots \dots \quad (e)$$

f. Quarterly production indices are calculated by averaging the three month indices of the concerned quarter.

Dimana :

- a. R_{ijk} adalah rasio komoditi- k untuk perusahaan- j dalam ISIC i pada bulan ke-2 terhadap bulan ke-1.

Q_{ijk2} adalah produksi dari komoditi k untuk perusahaan j dalam ISIC i pada bulan ke 2.

Q_{ijk1} adalah produksi komoditi k untuk perusahaan j dalam ISIC i pada bulan ke 1.

- b. R_{ij} adalah rasio perusahaan j dalam ISIC i pada bulan ke-2 terhadap bulan ke-1.

V_{ijk} nilai produksi dari komoditi k untuk perusahaan j dalam ISIC i selama periode dua bulan.

- c. R_2 adalah rasio 2-digit ISIC pada bulan ke-2 terhadap bulan ke-1.
 V_{ij} nilai output yang diproduksi oleh perusahaan j dalam ISIC i selama periode dua bulan, dimana:

$$V_{ij} = \sum_k V_{ijk}$$

V_{i2} total nilai produksi dari seluruh perusahaan untuk 2 digit ISIC i selama periode dua bulan, dimana:

$$V_{i2} = \sum_j V_{ij}$$

W_{i2} adalah total penimbang sampling dari seluruh perusahaan dalam 2 digit ISIC i selama periode dua bulan, dimana:

$$W_{i2} = \sum_j W_{ij\text{adj}} V_{ij}$$

$W_{ij\text{adj}}$ adalah penimbang sampling yang disesuaikan untuk perusahaan j dalam 2 digit ISIC i .

- d. R_{tot} adalah rasio total produksi pada bulan ke-2 terhadap bulan ke-1.

- e. I_t adalah indeks produksi total setiap ISIC pada bulan ke t .
 I_{t-1} adalah indeks produksi total pada bulan ke $t-1$.
 R_t adalah rasio untuk setiap ISIC pada bulan ke t

Where:

- a. R_{ijk} is the ratio of commodity k for establishment j in ISIC i of the 2nd months to the 1st month.

Q_{ijk2} is the production of commodity k for establishment j in ISIC i at the 2nd month.

Q_{ijk1} is the production of commodity k for establishment j in ISIC i at the 1st month.

- b. R_{ij} is the ratio of establishment j in ISIC i of the 2nd month to the 1st month.

V_{ijk} is the production value of commodity k for establishment j in ISIC i during the two-month period.

- c. R_2 is the 2-digit ISIC ratio of the 2nd month to the 1st month.

V_{ij} is the production value of establishment j in ISIC i during the two-month period, where:

$$V_{ij} = \sum_k V_{ijk}$$

V_{i2} is the total of production value for all establishments in 2-digit ISIC i during the two-month period, where:

$$V_{i2} = \sum_j V_{ij}$$

W_{i2} is the total of sampling weight for all establishments in 2-digit ISIC i during the two-month period, where:

$$W_{i2} = \sum_j W_{ij\text{adj}} V_{ij}$$

$W_{ij\text{adj}}$ is the sampling weight adjusted for establishment j in 2-digit ISIC i .

- d. R_{tot} is the ratio of production total of the 2nd month to the 1st month.

- e. I_t is the index of total production in the t -th month.
 I_{t-1} is the index of total production in the $t-1$ month.
 R_t is the ratio for each ISIC in the t -th month.

**PRODUKSI
PRODUCTION**

**TABEL: 5.1 PRODUKSI¹⁾ TANAMAN PANGAN
TABLE: PRODUCTION¹⁾ OF FOOD CROPS
(TON)**

Tahun dan subround <i>Year and subround</i>	Padi <i>Paddy</i>	Padi saw ah <i>Wetland paddy</i>	Padi ladang <i>Dryland paddy</i>	Jagung <i>Maize</i>	Kedelai <i>Soybeans</i>	Kacang tanah <i>Peanuts</i>	Ubi kayu <i>Cassava</i>	Ubi jalar <i>Sweet potatoes</i>
[1]	[2]	[3]	[4]	[5]	[6]	[7]	[8]	[9]
2013	71 279 709	67 391 608	3 888 101	18 511 853	779 992	701 680	23 936 921	2 386 729
Jan - Apr/ <i>Jan - Apr</i>	32 398 677	29 124 507	3 274 170	8 823 368	223 741	259 333	4 474 483	732 817
Mei - Agt/ <i>May - Aug</i>	22 967 655	22 533 292	434 363	5 310 778	249 629	294 620	10 071 863	845 384
Sep - Des/ <i>Sep - Dec</i>	15 913 377	15 733 809	179 568	4 377 707	306 622	147 727	9 390 575	808 528
2014	70 846 465	67 102 361	3 744 104	19 008 426	954 997	638 896	23 436 384	2 382 658
Jan - Apr/ <i>Jan - Apr</i>	31 562 789	28 449 116	3 113 673	8 608 935	270 790	222 088	5 089 914	724 046
Mei - Agt/ <i>May - Aug</i>	22 757 916	22 302 870	455 046	5 891 110	316 281	281 855	8 866 931	788 722
Sep - Des/ <i>Sep - Dec</i>	16 525 760	16 350 375	175 385	4 508 381	367 926	134 953	9 479 539	869 890
2015	75 397 841	71 766 496	3 631 345	19 612 435	963 183	605 449	21 801 415	2 297 634
Jan - Apr/ <i>Jan - Apr</i>	33 057 115	30 088 636	2 968 479	9 544 012	247 558	234 519	4 463 922	752 119
Mei - Agt/ <i>May - Aug</i>	25 776 257	25 229 780	546 477	5 804 249	359 133	261 139	9 357 469	779 310
Sep - Des/ <i>Sep - Dec</i>	16 564 469	16 448 080	116 389	4 264 174	356 492	109 791	7 980 024	766 205
2016 ^{x)}	n.a.	n.a.	n.a.	n.a.	n.a.	n.a.	n.a.	n.a.
2017 ^{x)}	n.a.	n.a.	n.a.	n.a.	n.a.	n.a.	n.a.	n.a.
2018 ^{xx)}	56 537 885	n.a.	n.a.	n.a.	n.a.	n.a.	n.a.	n.a.
Januari/ <i>January</i>	2 708 051	n.a.	n.a.	n.a.	n.a.	n.a.	n.a.	n.a.
Februari/ <i>February</i>	5 596 365	n.a.	n.a.	n.a.	n.a.	n.a.	n.a.	n.a.
Maret/ <i>March</i>	9 456 923	n.a.	n.a.	n.a.	n.a.	n.a.	n.a.	n.a.
April/ <i>April</i>	7 324 907	n.a.	n.a.	n.a.	n.a.	n.a.	n.a.	n.a.
Mei/ <i>May</i>	4 735 934	n.a.	n.a.	n.a.	n.a.	n.a.	n.a.	n.a.
Juni/ <i>June</i>	4 426 183	n.a.	n.a.	n.a.	n.a.	n.a.	n.a.	n.a.
Juli/ <i>July</i>	5 348 967	n.a.	n.a.	n.a.	n.a.	n.a.	n.a.	n.a.
Agustus/ <i>August</i>	5 210 275	n.a.	n.a.	n.a.	n.a.	n.a.	n.a.	n.a.
September/ <i>September</i>	4 840 250	n.a.	n.a.	n.a.	n.a.	n.a.	n.a.	n.a.
Oktober/ <i>October</i> ^{xxx)}	2 655 684	n.a.	n.a.	n.a.	n.a.	n.a.	n.a.	n.a.
November/ <i>November</i> ^{xxx)}	2 099 497	n.a.	n.a.	n.a.	n.a.	n.a.	n.a.	n.a.
Desember/ <i>December</i> ^{xxx)}	2 134 849	n.a.	n.a.	n.a.	n.a.	n.a.	n.a.	n.a.

Catatan : 1) Kualitas produksi : padi = Gabah Kering Giling (GKG); jagung = pipilan kering; kacang tanah dan kedelai = biji kering; ubi kayu dan ubi jalar = umbi basah

^{x)} Data produksi tanaman pangan pada tahun 2016 dan 2017 tidak dirilis

^{xx)} Data Produksi tahun 2018 dihitung menggunakan metode baru, yaitu metode kerangka sampling area.

^{xxx)} Data Oktober-Desember 2018 merupakan data potensi produksi

Note : 1) *Form of production : paddy = dry unhusked paddy; maize = dry shelled; peanuts and soybeans = dry shelled; cassava and sweet potatoes = fresh roots*

^{x)} *Food crops production data in 2016 and 2017 was not released*

^{xx)} *Production data in 2018 is calculated using a new method, namely the area sampling frame method*

^{xxx)} *Data from October to December 2018 is data of potential production*

PRODUKSI
PRODUCTION

TABEL: 5.2 **PRODUKSI PERKEBUNAN BESAR MENURUT JENIS TANAMAN**
TABLE: **PRODUCTION OF LARGE ESTATE CROPS BY TIPE OF CROPS**
(000 TON)

Tahun dan bulan <i>Year and month</i>	Karet kering <i>Dry rubber</i>	Minyak sawit <i>Palm oil</i>	Biji sawit <i>Palm kernel</i>	Coklat <i>Cocoa</i>	Kopi <i>Coffee</i>	Teh <i>Tea</i>	Kulit kina <i>Cinchona bark</i>	Gula tebu ¹⁾ <i>Cane sugar</i>	Tembakau ¹⁾ <i>Tobacco</i>
[1]	[2]	[3]	[4]	[5]	[6]	[7]	[8]	[9]	[10]
2007	578,5	11 438,0	2 593,2	68,6	24,1	116,5	0,5	2 623,8	3,1
2008	594,6	12 477,8	2 829,2	62,9	28,1	112,8	0,4	2 668,4	2,6
2009	522,3	13872,3	3145,5	67,6	28,7	107,3	0,6	2333,9	4,1
2010	541,5	14 038,1	3 183,1	65,1	29,0	100,1	0,7187	2 288,7	3,4
2011	572,8	15 198,0	3 446,0	67,5	22,2	95,1	0,4262	2 244,2	2,4
2012	582,8	16 817,8	3 363,6	53,3	29,3	91,7	0,4656	2 592,6	2,4
2013	581,5	17 771,3	3 554,3	55,5	30,5	94,1	0,1507	1 185,3	3,1
2014	569,7	19 072,8	4 089,4	30,0	31,0	103,5	0,1507	1 196,3	2,2
2015 ^{x)}	587,8	20 615,9	4 246,7	29,8	32,0	103,9	0,1540	1 372,7	2,2
2016 ^{xx)}	440,8	15 148,2	3 787,0	41,6	22,2	44,0	0,0783	694,1	2,5
Desember/December	41,0	1 109,6	277,4	3,3	2,5	3,3	0,0096	3,8	0,2
2017 ^{xx)}	451,5	15 982,2	4 174,6	44,5	22,7	44,7	0,1	918,9	2,7
Januari/January	28,8	932,5	232,7	3,4	0,4	4,2	0,0061	0,5	0,2
Februari/February	27,8	868,3	216,7	3,2	0,4	4,1	0,0062	1,5	0,2
Maret/March	27,8	979,3	244,4	3,4	0,4	4,2	0,0068	1,9	0,2
April/April	26,9	1 061,2	277,4	3,9	1,3	4,3	0,0061	15,2	0,3
Mei/May	43,0	1 632,4	426,8	4,1	2,3	4,9	0,0132	32,5	0,3
Juni/June	42,9	1 637,0	428,0	4,9	2,6	5,0	0,0108	108,2	0,3
Juli/July	42,6	1 616,6	428,0	3,7	1,5	3,1	0,0098	148,3	0,2
Agustus/August	42,5	1 621,1	429,2	3,7	3,8	3,2	0,0106	136,7	0,2
September/September	42,4	1 625,6	430,4	3,6	3,4	3,2	0,0139	130,8	0,2
Oktober/October	42,7	1 500,1	397,2	3,6	1,6	2,5	0,0083	149,7	0,2
November/November	42,1	1 335,8	353,7	3,6	2,7	3,2	0,0036	120,7	0,2
Desember/December	42,0	1 172,4	310,3	3,5	2,5	2,8	0,0033	72,8	0,2
2018 ^{xx)}	444,8	16 481,0	4 404,6	46,8	23,6	46,2	0,0	786,9	2,9
Januari/January	30,0	1 017,3	253,5	3,6	0,4	5,0	0,0035	0,5	0,2
Februari/February	28,9	947,2	236,0	3,5	0,4	4,9	0,0055	1,6	0,2
Maret/March	29,0	1 068,3	266,2	3,6	0,4	4,9	0,0044	2,0	0,2
April/April	27,3	1 086,6	293,5	4,0	1,3	3,7	0,0036	15,7	0,3
Mei/May	43,7	1 671,6	451,5	4,2	2,3	4,6	0,0041	33,5	0,3
Juni/June	43,6	1 676,3	452,8	5,1	2,6	4,8	0,0026	111,6	0,3
Juli/July	43,5	1 742,1	487,7	4,4	3,9	3,5	0,0036	106,5	0,3
Agustus/August	39,9	1 709,2	461,7	3,7	2,4	2,7	0,0032	103,2	0,2
September/September	33,7	1 421,8	340,8	3,3	3,0	3,3	0,0033	102,1	0,2
Oktober/October	42,1	1 549,6	434,5	3,9	1,6	2,3	0,0035	135,3	0,3
November/November	41,6	1 379,9	386,9	3,8	2,7	3,5	0,0034	109,1	0,2
Desember/December	41,5	1 211,1	339,5	3,8	2,5	2,9	0,0033	65,8	0,2

Catatan 1) Termasuk produksi yang bahan mentahnya dari perkebunan rakyat

Note : 1) Including production which uses raw materials from smallholders

PRODUKSI
PRODUCTION

TABEL: 5.3A **INDEKS PRODUKSI BULANAN INDUSTRI BESAR DAN SEDANG**
TABLE: 5.3A **MONTHLY PRODUCTION INDICES OF LARGE AND MEDIUM MANUFACTURING INDUSTRY**
(2010 = 100)¹⁾

Tahun Year	Triwulan / Quarter I				Triwulan / Quarter II				Triwulan / Quarter III				Triwulan / Quarter IV				Rata-rata Average
	Januari January	Februari February	Maret March	Rata-rata Average	April April	Mei May	Juni June	Rata-rata Average	Juli *) July *)	Agustus **) August **)	September ***) September ***)	Rata-rata Average	Oktober October	November November	Desember December	Rata-rata Average	
[1]	[2]	[3]	[4]	[5]	[6]	[7]	[8]	[9]	[10]	[11]	[12]	[13]	[14]	[15]	[16]	[17]	[18]
2010	96,59 (-3,41)	97,28 (0,72)	101,37 (4,20)	98,41 (-1,59)	101,44 (0,07)	100,90 (-0,53)	104,72 (3,79)	102,35 (4,00)	100,93 (-3,61)	101,12 (0,18)	92,32 (-8,70)	98,13 (-4,13)	100,77 (9,15)	101,72 (0,95)	100,83 (-0,88)	101,11 (3,04)	100,00 (1,43)
2011	101,66 (0,83)	98,06 (-3,54)	105,86 (7,95)	101,86 (0,75)	102,19 (-3,47)	105,63 (3,37)	107,23 (1,52)	105,02 (3,09)	109,45 (2,07)	103,10 (-5,80)	104,12 (0,99)	105,56 (0,52)	107,59 (3,33)	101,35 (-5,80)	102,89 (1,53)	103,94 (-1,53)	104,10 (4,10)
2012	102,76 (-0,13)	105,63 (2,80)	102,46 (-3,00)	103,62 (-0,31)	103,38 (0,90)	108,31 (4,77)	109,79 (1,37)	107,16 (3,42)	111,41 (1,47)	100,78 (-9,54)	109,61 (8,76)	107,27 (0,10)	118,17 (7,82)	114,13 (-3,42)	114,12 (-0,01)	115,47 (7,65)	108,38 (4,12)
2013	113,91 (-0,18)	112,31 (-1,41)	112,58 (0,24)	112,94 (-2,20)	114,12 (1,37)	115,78 (1,45)	113,34 (-2,10)	114,41 (1,31)	115,28 (1,71)	113,37 (-1,65)	116,36 (2,64)	115,00 (0,51)	118,05 (1,45)	116,20 (-1,57)	117,36 (0,99)	117,20 (1,91)	114,89 (6,01)
2014	117,32 (-0,03)	116,60 (-0,61)	116,80 (0,17)	116,91 (-0,25)	117,25 (0,39)	120,16 (2,48)	120,22 (0,05)	119,21 (1,97)	117,05 (-2,64)	120,13 (2,63)	127,74 (6,34)	121,64 (2,04)	124,37 (-2,64)	121,73 (-2,12)	124,94 (2,64)	123,68 (1,68)	120,36 (4,76)
2015	123,60 (-1,29)	120,16 (-2,97)	124,65 (4,84)	122,81 (-0,70)	127,11 (1,31)	123,03 (-3,21)	126,26 (2,62)	125,47 (2,16)	122,21 (-3,20)	127,01 (3,93)	130,31 (2,60)	126,51 (0,83)	132,07 (1,35)	129,77 (-1,74)	126,84 (-2,26)	129,56 (2,41)	126,09 (4,76)
2016	126,50 (-0,27)	128,50 (1,58)	128,67 (0,13)	127,89 (-1,29)	127,28 (-1,08)	131,69 (3,47)	136,30 (3,50)	131,76 (3,02)	132,93 (-2,47)	134,72 (1,35)	130,37 (-3,23)	132,67 (0,70)	132,15 (1,37)	132,42 (0,20)	132,27 (-0,12)	132,28 (-0,30)	131,15 (4,01)
2017	130,86 (-1,06)	133,35 (1,90)	136,57 (2,42)	133,59 (0,99)	135,43 (-0,83)	140,43 (3,69)	134,78 (-4,02)	136,88 (2,46)	138,09 (2,46)	141,22 (2,27)	140,43 (-0,56)	139,91 (2,22)	140,60 (0,12)	139,00 (-1,14)	137,58 (-1,02)	139,06 (-0,61)	137,36 (4,74)
2018	(142,00) (4,19)	(140,75) (-0,88)	(139,50) (-0,89)	(140,75) (2,85)	(144,21) (3,38)	(148,14) (2,73)	(125,18) (-15,50)	(139,18) (-1,12)	(144,27) (15,25)	(146,79) (1,75)	(144,81) (-1,35)	(145,29) (4,39)	(148,22) (2,35)	(146,41) (-1,22)	(145,14) (-0,87)	(146,59) (0,90)	(142,95) (4,07)

Catatan : Angka dalam tanda kurung () menunjukkan pertumbuhan (dalam persen)

Notes : Figure within brackets () indicate growth (in percent)

1) Sebelum 2010 menggunakan tahun dasar 2000 (2000=100)

1) Before 2010 using 2000 as base year (2000=100)

Mulai 2010 menggunakan tahun dasar 2010 (2010=100)

Starting 2010 using 2010 as base year (2010=100)

PRODUKSI
PRODUCTION

TABEL: 5.3B
TABLE:

INDEKS PRODUKSI TRIWULANAN INDUSTRI BESAR DAN SEDANG
QUARTERLY PRODUCTION INDICES OF LARGE AND MEDIUM MANUFACTURING INDUSTRY
(2010 = 100)

Kode Industri <i>Industry Code</i>	Uraian / <i>Description</i>	2016	Rata-rata <i>Average</i>	2017				Rata-rata <i>Average</i>	2018				Rata-rata <i>Average</i>
		IV	2016	I	II	III	IV	2017	I ¹⁾	II ¹⁾	III	IV ^{xxx)}	2018
[1]	[2]	[3]	[4]	[5]	[6]	[7]	[8]	[9]	[10]	[11]	[12]	[13]	[14]
10	Industri Makanan - <i>Manufacture of food products</i>	167,87	166,97	167,75	181,93	191,00	193,50	183,54	195,65	191,10	185,72	190,82	190,82
11	Industri Minuman - <i>Manufacture of beverages</i>	110,77	112,15	105,60	106,11	114,28	110,27	109,06	136,30	136,37	135,67	136,11	136,11
12	Industri Pengolahan Tembakau - <i>Manufacture of tobacco products</i>	116,98	114,25	112,30	114,57	116,62	118,66	115,54	152,87	144,75	146,09	147,90	147,90
13	Industri Tekstil - <i>Manufacture of textiles</i>	67,07	68,69	69,63	66,76	69,15	70,17	68,93	78,35	76,02	76,22	76,86	76,86
14	Industri Pakaian Jadi - <i>Manufacture of wearing apparels</i>	109,59	110,62	109,29	116,55	116,50	123,48	116,45	149,63	152,40	152,98	151,67	151,67
15	Industri Kulit, Barang dari Kulit dan Alas Kaki - <i>Manufacture of leather and related products and footwear</i>	154,50	148,21	153,63	153,54	152,76	166,17	156,53	185,27	189,01	184,61	186,30	186,30
16	<i>Industri Kayu, Barang dari Kayu dan Gabus (Tidak Termasuk Furnitur) dan Barang Anyaman dari Bambu, Rotan dan Sejenisnya - Manufacture of</i>	75,07	78,65	76,66	77,15	76,88	82,84	78,38	76,31	73,72	72,07	74,04	74,04
17	<i>Industri Kertas dan Barang dari Kertas - Manufacture of paper and paper products</i>	91,92	92,11	94,91	89,05	91,37	84,33	89,83	97,74	94,83	91,24	94,60	94,60
18	Industri Pencetakan dan Reproduksi Media Rekaman - <i>Printing and reproduction of recorded media</i>	134,86	130,99	131,61	136,75	139,21	130,92	134,62	163,01	144,45	148,75	152,07	152,07
20	Industri Bahan Kimia dan Barang dari Bahan Kimia - <i>Manufacture of chemicals and chemical products</i>	137,76	130,64	138,40	141,64	143,52	132,88	138,81	137,03	136,59	131,50	135,04	135,04
21	Industri Farmasi, Produk Obat Kimia dan Obat Tradisional - <i>Manufacture of pharmaceuticals, medicinal chemical and botanical products</i>	183,04	181,57	190,25	196,40	194,20	204,15	196,25	202,11	204,43	188,01	198,18	198,18
22	Industri Karet, Barang dari Karet dan Plastik - <i>Manufacture of rubber and plastic products</i>	107,69	105,68	114,10	106,08	108,13	118,17	111,62	128,48	118,74	112,18	119,80	119,80

PRODUKSI
PRODUCTION

TABEL: 5.3B INDEKS PRODUKSI TRIWULANAN INDUSTRI BESAR DAN SEDANG
TABLE: QUARTERLY PRODUCTION INDICES OF LARGE AND MEDIUM MANUFACTURING INDUSTRY
(2010 = 100)

Lanjutan / *Continued*

Kode Industri <i>Industry Code</i>	Uraian / <i>Description</i>	2016	Rata-rata <i>Average</i>	2017				Rata-rata <i>Average</i>	2018				Rata-rata <i>Average</i>
		IV	2016	I	II	III	IV	2017	I ¹⁾	II ¹⁾	III	IV ^{xxx)}	2018
[1]	[2]	[3]	[4]	[5]	[6]	[7]	[8]	[9]	[10]	[11]	[12]	[13]	[14]
23	Industri Barang Galian Bukan Logam - <i>Manufacture of other non-metallic mineral products</i>	155,89	151,83	147,36	142,74	152,91	160,74	151,53	167,10	162,32	161,94	163,79	163,79
24	Industri Logam Dasar - <i>Manufacture of basic metals</i>	124,42	123,00	124,61	131,67	132,30	131,91	130,37	150,30	160,89	148,11	153,10	153,10
25	Industri Barang Logam, Bukan Mesin dan Peralatannya - <i>Manufacture of fabricated metal products, excepts machinery and equipment</i>	155,17	153,38	161,42	161,82	165,19	164,55	163,25	188,66	175,61	157,88	174,05	174,05
26	Industri Komputer, Barang Elektronik dan Optik - <i>Manufacture of computers, electronic and optical products</i>	118,59	117,49	118,74	114,02	118,79	109,63	115,30	95,04	88,75	89,62	91,14	91,14
27	Industri Peralatan Listrik - <i>Manufacture of electrical equipment</i>	143,88	144,10	140,06	142,19	149,04	144,79	143,40	156,74	148,12	154,40	153,09	153,09
28	Industri Mesin dan Perlengkapan ytdl - <i>Manufacture of machinery and equipment n.e.c</i>	128,32	133,15	130,33	140,11	141,66	141,22	138,28	172,53	159,33	153,62	161,83	161,83
29	Industri Kendaraan Bermotor, Trailer dan Semi Trailer - <i>Manufacture of motor vehicles, trailers and semi-trailers</i>	151,79	152,82	154,92	148,34	156,63	152,58	153,12	181,01	165,26	145,22	163,83	163,83
30	Industri Alat Angkutan Lainnya - <i>Manufacture of other transport equipment</i>	71,52	71,67	69,62	72,87	76,29	81,85	75,16	84,12	81,32	68,72	78,05	78,05
31	Industri Furnitur - <i>Manufacture of furniture</i>	111,62	113,78	115,37	116,75	119,13	116,84	117,02	123,71	117,75	118,36	119,94	119,94
32	Industri Pengolahan Lainnya - <i>Other manufacturing</i>	79,68	81,14	79,10	77,09	77,52	76,63	77,58	85,01	79,80	74,43	79,74	79,74
33	Jasa Reparasi dan Pemasangan Mesin dan Peralatan - <i>Repair and installation of machinery and equipment</i>	86,53	88,47	85,37	86,41	88,77	85,40	86,49	97,92	84,09	75,62	85,88	85,88
Jumlah / <i>Total</i>		132,28	131,15	133,59	136,88	139,98	139,06	137,36	140,75	139,176	145,291	146,592	142,95

Catatan : ¹ Kode Industri 19 data tidak tersedia

Note : ¹ Industry code of data 19 is unavailable

**PRODUKSI
PRODUCTION**

TABEL: 5.4.1 PRODUKSI BULANAN 8 BAHAN TAMBANG DI INDONESIA ¹⁾
TABLE: MONTHLY PRODUCTION OF 8 MINERALS IN INDONESIA

Tahun dan bulan <i>Year and month</i>	Minyak bumi ²⁾ <i>Crude petroleum</i> (000 barrels)	Konsentrat timah <i>Tin ore</i> <i>concentrate</i> (metric ton)	Konsentrat bijih tembaga <i>Copper ore</i> <i>concentrate</i> (metric ton)	Bijih nikel <i>Nickel ore</i> (metric ton)	Bauxite ⁴⁾ (metric ton)	Batu bara <i>Coal</i> (metric ton)	Emas ³⁾ <i>Gold</i> (Kg)	Perak ³⁾ <i>Silver</i> (Kg)
[1]	[2]	[3]	[4]	[5]	[6]	[7]	[8]	[9]
2006	366 993	80 933	2 938 009	4 353 833	7 270 072	181 060 907	93 176	270 153
2007	357 143	66 137	2 814 952	7 118 436	11 663 144	174 832 673	117 851	268 967
2008	357 501	47 626	2 340 100	6 557 103	16 791 368	181 569 985	62 695	302 292
2009	346 312	44 941	3 484 122	5 806 887	14 720 320	209 344 688	126 963	321 127
2010	341 228	40 188	3 463 771	5 972 841	27 410 375	224 677 000	106 316	288 717
2011	332 752	40 199	2 700 826	6 336 634	40 643 852	291 164 557	77 722	227 173
2012 ^{x)}	314 985	44 202	2 385 121	8 571 383	31 443 325	361 028 398	69 291	247 827
2013 ^{xx)}	301 199	29 935	2 106 515	11 628 186	57 023 774	377 846 727	59 804	123 109
2014 ^{xx)}	289 948	51 915	1 571 483	1 386 999	2 556 429	402 551 854	69 023	119 189
2015 ^{xx)}	287 948	52 195	2 303 791	1 869 539	471 667	406 539 034	92 171	151 934
2016 ^{xx)}	306 442	42 698	2 696 036	1 262 967	494 721	423 950 415	80 868	185 234
2017 ^{xx)}								
Juni/June	26 718	4 688	197 122	369 974	153 640	33 358 770	7 614	24 821
Juli/July	22 953	7 320	252 133	508 075	290 414	41 840 079	9 620	29 003
Agustus/August	24 901	6 167	237 867	490 595	302 168	42 400 116	9 580	26 481
September/September	24 489	6 784	231 234	497 372	317 583	41 481 039	9 222	28 490
Oktober/October	24 780	7 090	235 979 ¹⁾	545 195	234 534	40 141 048	9 365	35 864
November/November	24 163	6 058	215 238 ¹⁾	535 674	229 451	38 708 428	9 064	34 687
Desember/December	27 197	5 944	204 343 ¹⁾	522 931	244 613	40 790 023	9 663	35 062
2018 ^{xx)}								
Januari/January	23 822	5 003	208 145	606 760	241 188	33 987 724	11 095	30 636
Februari/February	22 045	4 826	202 928	586 472	236 610	35 596 180	9 428	29 420
Maret/March	24 183	4 638	191 333	554 418	255 902	36 564 829	8 527	27 732
April/April	23 286	7 630	219 577	464 791	245 530	39 743 580	9 754	25 274
Mei/May	24 154	8 206	210 303	463 829	255 023	40 037 142	10 094	26 802
Juni/June	23 463	9 116	218 028	485 336	292 241	39 258 130	11 385	28 090

Catatan : 1) Sebelum Juni 2013, data berasal dari Kementerian Energi dan Sumber Daya Mineral

2) Termasuk Kondensat

3) Mulai tahun 1983, produksi emas dan perak termasuk produksi perusahaan swasta

Note : 1) Before June 2013 data from Ministry of Energy and Mineral Resources

2) Including Condensate

3) Since 1983, data on gold and silver produced by private enterprises have been included

**PRODUKSI
PRODUCTION**

TABEL: 5.4.2 INDEKS PRODUKSI BULANAN 8 BAHAN TAMBANG DI INDONESIA ¹⁾
TABLE: MONTHLY PRODUCTION INDICES OF 8 MINERALS IN INDONESIA
(2010 = 100)

Tahun dan bulan <i>Year and month</i>	Minyak bumi ²⁾ <i>Crude petroleum</i>	Konsentrat timah <i>Tin ore concentrate</i>	Konsentrat bijih tembaga <i>Copper ore concentrate</i>	Bijih nikel <i>Nickel ore</i>	Bauxite ⁴⁾	Batu bara <i>Coal</i>	Emas ³⁾ <i>Gold</i>	Perak ³⁾ <i>Silver</i>	Indeks umum <i>General index</i>
[1]	[2]	[3]	[4]	[5]	[6]	[7]	[8]	[9]	[10]
2006	107,6	201,4	84,8	72,9	26,5	80,6	87,6	93,6	79,0
2007	102,1	164,6	81,3	119,2	42,6	77,8	110,8	93,2	110,1
2008	104,7	118,5	67,6	109,8	61,3	80,8	59,0	104,7	102,9
2009	101,5	111,8	100,6	97,2	53,7	93,2	119,4	111,2	97,4
2010	100,0	100,0	100,0	100,0	100,0	100,0	100,0	100,0	100,0
2011	97,5	100,0	78,0	106,1	148,3	122,4	73,1	78,7	103,9
2012 ^{x)}	92,3	110,0	68,9	143,5	114,7	160,7	65,2	85,8	109,6
2013 ^{xx)}	89,0	74,5	60,8	194,4	208,0	168,2	56,3	42,6	109,4
2014 ^{xx)}									
2015 ^{xx)}									
2016 ^{xx)}									
2017 ^{xx)}									
Juni/June	94,0	140,0	68,3	74,3	6,7	178,2	85,9	103,2	116,3
Juli/July	80,7	218,6	87,3	102,1	12,7	223,5	108,6	116,3	129,1
Agustus/August	87,6	184,1	82,4	98,6	13,2	226,5	108,1	110,1	132,3
September/September	86,1	202,6	80,1	99,9	13,9	221,6	104,1	118,4	129,7
Oktober/October	87,1	211,7	81,8 ¹⁾	109,5	10,3	214,4	105,7	149,1	128,3
November/November	85,0	180,9	74,6 ¹⁾	107,6	10,0	206,7	102,3	144,2	123,5
Desember/December	95,6	177,5	70,8 ¹⁾	105,1	10,7	217,9	109,1	145,7	131,9
2018 ^{xx)}									
Januari/January	83,8	149,4	72,1	121,9	10,6	181,5	125,2	127,3	115,9
Februari/February	77,5	144,1	70,3	117,8	10,4	190,1	106,4	122,3	114,2
Maret/March	85,0	138,5	66,3	111,4	11,2	195,3	96,2	115,3	118,1
April/April	81,9	227,8	76,1	93,4	10,7	212,3	110,1	105,0	124,7
Mei/May	84,9	245,0	72,9	93,2	11,2	213,8	113,9	111,4	126,6
Juni/June	82,5	272,2	75,5	97,5	12,8	209,7	128,5	116,8	125,6

Catatan : 1) Sebelum Juni 2013, data berasal dari Kementerian Energi dan Sumber Daya Mineral
2) Termasuk Kondensat
3) Mulai tahun 1983, produksi emas dan perak termasuk produksi perusahaan swasta

Note : 1) Before June 2013 data from Ministry of Energy and Mineral Resources
2) Including Condensate
3) Since 1983, data on gold and silver produced by private enterprises have been included

**PRODUKSI
PRODUCTION**

103

**TABEL: 5.5 PRODUKSI MINYAK MENTAH (TERMASUK KONDENSAT) DAN GAS
TABLE: CRUDE PETROLEUM (INCLUDING CONDENSATE) AND GAS PRODUCTION
(000 BARRELS)**

Tahun dan bulan <i>Year and month</i>	Minyak / Petroleum (000 barrels)			Gas / Gas	
	Pertamina	Kontrak produksi bagi hasil <i>Production sharing contract</i>	Jumlah <i>Total</i>	G A S (000 MSCF)	L N G (000 MMBTU)
[1]	[2]	[3]	[4]	[5]	[6]
2006	42 256	324 737	366 993	3 178 278	1 159 770
2007	41 024	316 119	357 143	2 949 506	1 258 951
2008	42 069	315 432	357 501	2 893 415	1 093 435
2009	45 757	300 555	346 312	3 023 944	970 769
2010	46 820	294 408	341 228	3 291 912	1 017 216
2011	45 299	283 951	329 250	3 256 379	1 139 750
2012 ^{x)}	46 593	268 072	314 665	3 174 644	1 051 017
2013 ^{xx)}	44 628	257 767	301 199	2 967 374	971 334
2014 ^{xx)}	45 654	244 294	289 948	2 808 588	963 907
2015 ^{xx)}	38 112	249 836	287 948	2 547 410	904 668
2016 ^{xx)}	42 192	264 249	306 442	2 529 288	899 131
2017 ^{xx)}					
Juni/ <i>June</i>	3 481	26 718	23 237	193 106	80 236
Juli/ <i>July</i>	3 319	19 634	22 953	216 027	84 668
Agustus/ <i>August</i>	3 629	21 273	24 901	191 047	86 491
September/ <i>September</i>	3 404	21 085	24 489	213 215	73 867
Oktober/ <i>October</i>	3 510	21 270	24 780	202 869	82 277
November/ <i>November</i>	3 099	21 064	24 163	202 870	79 048
Desember/ <i>December</i>	4 266	22 931	27 197	202 139	83 464
2018 ^{xx)}					
Januari/ <i>January</i>	5 073	18 749	23 822	240 242	83 346 ^r
Februari/ <i>February</i>	5 064	16 982	22 045	220 541	74 164 ^r
Maret/ <i>March</i>	4 938	19 244	24 183	243 779	80 899 ^r
April/ <i>April</i>	4 733	18 554	23 286	239 466	73 470
Mei/ <i>May</i>	4 839	19 315	24 154	244 375	80 215
Juni/ <i>June</i>	4 726	18 738	23 463	233 472	77 777

PRODUKSI
PRODUCTION
TABEL: 5.6.1 INDEKS DAN PERTUMBUHAN PEKERJA TETAP, HARI ORANG, BALAS JASA DAN UPAH, SERTA NILAI KONSTRUKSI YANG DISELESAIKAN
TABLE: INDICES AND GROWTH OF PERMANENT WORKERS, MANDAYS, COMPENSATION AND WAGES, AND VALUE OF CONSTRUCTION COMPLETED
(2010=100)

Tahun dan Triwulan Year and Quarter	Pekerja Tetap Permanent Workers		Hari Orang Mandays		Balas Jasa dan Upah Compensation and Wages		Nilai Konstruksi Construction Value	
	Indeks/ Indices	Pertumbuhan/ Growth	Indeks/ Indices	Pertumbuhan/ Growth	Indeks/ Indices	Pertumbuhan/ Growth	Indeks/ Indices	Pertumbuhan/ Growth
[1]	[2]	[3]	[4]	[5]	[6]	[7]	[8]	[9]
2006	79,52	7,21	54,95	15,37	45,83	20,93	43,63	23,83
2007	84,52	6,29	64,44	17,26	56,03	22,25	53,58	22,80
2008	90,06	6,55	75,23	16,75	68,39	22,06	66,18	23,52
2009	95,60	6,16	87,88	16,82	83,54	22,15	82,25	24,28
2010	100,00	4,60	100,00	13,79	100,00	19,71	100,00	21,58
2011	103,94	3,94	111,38	11,38	117,64	17,64	118,92	18,92
2012	107,68	3,60	123,61	10,98	136,84	16,33	140,44	18,10
2013	110,73	2,84	136,44	10,38	157,83	15,34	165,19	17,62
2014	113,70	2,68	150,54	10,33	181,70	15,13	193,00	16,83
Triw / Qtr III	113,88	0,73	152,33	3,40	185,20	4,61	196,86	5,26
Triw / Qtr IV	115,26	1,21	159,79	4,90	195,37	5,49	209,29	6,31
2015	116,13	2,14	162,88	8,20	205,50	13,10	222,04	15,05
Triw / Qtr I	113,49	-1,54	152,58	-4,51	191,00	-2,24	204,72	-2,18
Triw / Qtr II	115,34	1,63	158,85	4,11	200,11	4,77	215,69	5,36
Triw / Qtr III	117,57	1,94	165,50	4,19	209,42	4,65	226,74	5,12
Triw / Qtr IV	118,13	0,48	174,59	5,50	221,49	5,77	241,01	6,29
2016	118,63	2,15	179,39	10,14	226,08	10,02	245,17	10,42
Triw / Qtr I	117,53	-0,51	172,52	-1,19	216,30	-2,34	234,93	-2,52
Triw / Qtr II	117,98	0,38	176,15	2,10	221,64	2,47	240,48	2,36
Triw / Qtr III	119,12	0,97	180,75	2,61	227,91	2,83	247,08	2,74
Triw / Qtr IV	119,90	0,66	188,14	4,09	238,49	4,64	258,21	4,50
2017	121,16	2,13	196,37	9,47	250,92	10,98	270,35	10,27
Triw / Qtr I	118,96	-0,78	184,66	-1,85	234,06	-1,86	252,90	-2,05
Triw / Qtr II	119,99	0,87	192,81	4,41	245,53	4,90	264,77	4,69
Triw / Qtr III	122,49	2,08	201,16	4,33	257,85	5,02	277,49	4,81
Triw / Qtr IV	123,21	0,59	206,86	2,83	266,22	3,25	286,22	3,15
2018								
Triw / Qtr I	122,51	-0,57	203,11	-1,81	261,09	-1,93	279,63	-2,30
Triw / Qtr II	123,36	0,70	205,77	1,31	266,80	2,19	290,62	3,93
Triw / Qtr III ^{x)}	124,38	0,82	213,70	3,86	278,52	4,39	304,44	4,76

Catatan: ^{x)} Angka Sementara

Sumber: Benchmark Indeks Konstruksi (2010=100), 2010-2015 dan Indikator Konstruksi, Triwulan III-2018

Note : ^{x)} Preliminary FigureSource: Benchmark of Construction Indices (2010=100), 2010-2015 and Construction Indicator, 3rd Quarter-2018

PRODUKSI
PRODUCTION

TABEL: 5.6.2
TABLE:

INDEKS PEKERJA TETAP, HARI ORANG, BALAS JASA DAN UPAH, SERTA NILAI KONSTRUKSI YANG DISELESAIKAN MENURUT PROVINSI
INDICES OF PERMANENT WORKERS, MANDAYS, COMPENSATION AND WAGES, AND VALUE OF CONSTRUCTION COMPLETED BY PROVINCE
(2010=100)

Provinsi Province	Pekerja Tetap / Permanent Workers					Hari Orang / Mandays					Balas Jasa dan Upah Compensation and Wages					Nilai Konstruksi / Construction Value			
	III-2017	IV-2017	I-2018	II-2018	III-2018 ^x	III-2017	IV-2017	I-2018	II-2018	III-2018 ^x	III-2017	IV-2017	I-2018	II-2018	III-2018 ^x	III-2017	IV-2017	I-2018	II-2018
	[1]	[2]	[3]	[4]	[5]	[6]	[7]	[8]	[9]	[10]	[11]	[12]	[13]	[14]	[15]	[16]	[17]	[18]	[19]
1. Aceh	124,06	124,80	122,74	123,72	124,20	177,47	181,81	178,07	180,30	182,89	210,86	216,16	212,21	216,61	222,44	223,23	228,17	223,15	230,14
2. Sumatera Utara	125,27	126,16	124,97	125,41	125,57	200,25	206,07	202,63	205,08	209,45	254,46	262,20	259,67	265,13	276,15	264,47	272,57	269,33	279,68
3. Sumatera Barat	117,41	118,26	117,12	117,58	117,62	189,00	192,98	189,93	192,42	194,45	222,98	227,71	223,15	228,41	233,20	230,05	235,10	231,73	240,35
4. Riau	127,31	127,83	126,86	127,62	127,84	222,14	227,74	222,85	225,45	231,23	267,69	275,01	270,80	277,18	290,61	293,26	301,82	299,49	308,97
5. Jambi	117,63	117,63	116,59	116,91	117,72	156,58	159,04	155,79	157,00	159,60	201,57	204,77	202,00	205,69	211,44	213,73	217,64	215,40	220,38
6. Sumatera Selatan	124,66	126,97	127,29	128,32	128,75	208,36	215,43	217,74	220,55	227,11	254,00	264,49	266,63	272,33	284,12	265,32	273,59	276,61	284,81
7. Bengkulu	116,57	116,99	115,24	115,91	116,58	165,90	167,91	166,74	168,46	171,69	192,05	195,50	192,39	196,42	201,55	194,02	197,08	192,00	196,53
8. Lampung	113,25	113,25	112,49	113,30	113,34	181,69	185,62	181,61	184,01	187,98	206,53	211,39	208,91	213,25	220,01	216,83	221,20	217,68	224,31
9. Kep. Bangka Belitung	111,37	113,04	112,22	112,33	112,73	167,39	171,37	168,40	170,13	173,21	196,60	201,93	200,64	204,78	210,17	201,86	206,89	201,80	207,88
10. Kepulauan Riau	133,06	134,38	133,29	133,36	133,89	186,04	190,52	188,63	190,56	193,74	232,97	237,92	233,92	239,01	245,87	247,10	252,73	248,64	256,17
11. DKI Jakarta	121,10	121,82	121,45	122,73	124,55	223,42	230,19	225,88	230,48	238,68	260,20	269,27	263,35	271,03	285,25	286,19	295,58	287,11	302,01
12. Jawa Barat	126,90	129,19	127,84	128,79	130,22	217,44	222,78	216,87	221,04	229,16	312,54	323,17	318,77	327,97	344,38	338,56	349,41	343,19	357,32
13. Jawa Tengah	126,06	126,58	125,55	126,73	128,03	214,75	219,57	217,24	221,53	228,72	293,69	302,35	298,81	307,93	321,29	310,64	320,06	317,41	329,96
14. DI Yogyakarta	116,78	116,78	115,82	116,80	117,03	179,29	184,17	180,71	182,96	186,41	224,89	230,35	225,79	230,46	238,87	241,13	247,79	241,00	249,70
15. Jawa Timur	120,88	120,98	120,15	121,13	122,17	195,50	201,22	198,38	201,11	207,66	286,14	294,89	290,41	297,07	310,96	294,59	303,81	297,04	309,41
16. Banten	114,74	115,19	114,08	114,84	115,00	215,31	220,85	213,14	217,25	222,31	273,77	282,25	275,06	283,20	293,70	280,58	288,98	280,92	292,09
17. Bali	120,84	121,65	121,39	121,77	122,68	185,87	190,74	189,41	192,56	196,10	244,21	249,94	247,94	254,88	262,49	253,88	260,64	259,37	267,89
18. Nusa Tenggara Barat	113,18	113,18	112,86	113,30	113,74	168,06	172,89	168,74	171,09	174,51	202,37	207,78	202,41	206,30	214,19	211,57	217,24	212,14	217,74
19. Nusa Tenggara Timur	116,89	116,89	115,18	115,82	116,34	149,31	152,44	148,13	149,13	151,57	186,76	190,20	185,99	188,87	193,48	191,99	195,64	189,28	193,50
20. Kalimantan Barat	114,95	115,41	114,69	115,43	116,24	176,04	180,49	177,43	179,76	182,14	231,18	236,76	233,73	238,22	243,65	242,19	248,54	242,17	248,65
21. Kalimantan Tengah	118,06	118,93	117,97	118,79	119,16	178,09	181,80	177,96	181,49	186,04	237,24	242,57	236,02	240,85	250,09	249,12	254,83	248,02	255,40
22. Kalimantan Selatan	116,69	116,69	115,21	116,24	116,70	208,82	213,39	207,48	211,16	215,25	267,49	273,49	265,59	272,38	281,91	277,60	285,41	278,33	287,03
23. Kalimantan Timur	139,61	140,05	139,84	140,63	140,75	208,56	214,80	213,28	216,79	222,64	283,69	292,64	291,29	299,55	311,63	292,23	301,01	299,89	310,59
24. Kalimantan Utara	133,50	134,32	134,35	134,92	135,09	213,03	218,47	218,70	221,80	227,35	288,23	297,19	297,42	305,08	314,70	297,30	305,22	305,76	315,09
25. Sulawesi Utara	117,12	117,12	116,04	116,61	117,32	156,35	158,97	157,78	160,36	163,87	220,48	225,04	218,54	223,46	232,53	232,89	238,16	232,30	239,50
26. Sulawesi Tengah	109,42	110,32	109,37	109,49	109,85	168,66	172,23	168,25	170,04	172,58	230,36	236,09	233,63	238,04	243,16	241,78	247,56	243,72	250,83
27. Sulawesi Selatan	127,19	127,89	126,31	127,28	127,30	201,76	206,66	203,67	206,88	212,95	256,78	263,82	258,09	265,48	278,15	269,40	277,35	274,27	283,09
28. Sulawesi Tenggara	116,61	118,69	118,51	119,08	120,12	170,12	172,70	168,59	171,02	173,10	207,78	212,58	206,76	210,96	216,29	225,42	231,22	224,75	231,46
29. Gorontalo	121,16	121,16	121,02	121,94	122,16	165,85	168,26	167,09	169,39	171,23	216,11	220,05	218,29	222,95	229,06	219,30	223,00	222,24	228,45
30. Sulawesi Barat	112,01	112,01	109,69	110,29	110,89	147,29	150,25	146,24	147,80	149,43	183,35	186,99	183,55	186,93	191,86	207,63	212,13	209,01	213,78
31. Maluku	115,60	115,60	112,99	113,52	113,58	180,15	184,36	181,23	183,86	186,14	220,97	226,60	221,23	225,98	230,83	220,36	225,59	221,26	228,38
32. Maluku Utara	114,65	116,92	115,70	116,10	116,29	152,22	154,84	153,27	155,31	156,96	205,13	209,36	206,05	210,73	216,42	213,04	217,51	213,55	219,76
33. Papua Barat	126,26	127,55	125,14	126,27	127,22	204,69	209,66	204,06	206,54	209,02	271,76	278,62	273,27	280,83	288,64	286,09	294,11	286,35	295,36
34. Papua	120,44	120,87	119,61	120,44	121,35	181,74	185,70	180,86	184,06	186,17	228,99	234,47	230,51	236,46	243,29	244,42	249,70	242,63	249,96
INDONESIA	122,49	123,21	122,51	123,36	124,38	201,16	206,86	203,11	205,77	213,70	257,85	266,22	261,09	266,80	278,52	277,49	286,22	279,63	290,62

Catatan: ^x) Angka Sementara

Sumber: Benchmark Indeks Konstruksi (2010=100), 2010-2015 dan Indikator Konstruksi, Triwulan III-2018

Note : ^x) Preliminary Figure

Source: Benchmark of Construction Indices (2010=100), 2010-2015 and Construction Indicator, 3rd Quarter-2018

**NERACA PEMBAYARAN DAN
PERDAGANGAN LUAR NEGERI
BALANCE OF PAYMENT AND
INTERNATIONAL TRADE**

PENJELASAN TEKNIS

A. NERACA PEMBAYARAN

1. Data Neraca Pembayaran dikutip dari Statistik Ekonomi Keuangan Bank Indonesia. Perhitungan dilakukan oleh Bank Indonesia.
2. Angka nilai ekspor dan impor pada neraca pembayaran berbeda dengan angka dari Badan Pusat Statistik karena :
 - a. Perbedaan konsep pencatatan antara Badan Pusat Statistik dan Bank Indonesia.
 - b. Pencatatan Statistik Ekspor/Impor oleh BPS hanya bersumber dari dokumen PEB/PIB. Ekspor/Impor yang dilakukan dengan tidak menggunakan dokumen PEB/PIB tidak dicatat oleh BPS.

B. PERDAGANGAN LUAR NEGERI

1. Pencatatan Statistik Ekspor berdasarkan dokumen Pemberitahuan Ekspor Barang (PEB) dan pencatatan Statistik Impor berdasarkan dokumen Pemberitahuan Impor Barang (PIB), yang diterima BPS dari Kantor-kantor Bea dan Cukai.
2. Pencatatan Statistik Ekspor dan Impor meliputi seluruh wilayah pabean Indonesia, termasuk barang yang masuk dalam Kawasan Berikat Nusantara dan Pulau Batam.
3. Barang-barang yang tidak termasuk dalam pencatatan adalah :
 - a. Barang-barang yang di ekspor/impor tidak menggunakan PEB/PIB.
 - b. Pakaian dan barang-barang perhiasan penumpang untuk dipakai sendiri.
 - c. Barang-barang Korps Diplomatik.

TECHNICAL NOTES

A. BALANCE OF PAYMENTS

1. *Data for Balance of Payments are obtained from the Indonesian Financial and Economic Statistics, which data have been compiled by Bank Indonesia.*
2. *The Statistics on export and import values in the Balance of Payments are different from the statistics of export and import values compiled by BPS Statistics Indonesia because of the following reasons:*
 - a. *Differences in the concepts used for recording data.*
 - b. *The export/import statistics of the BPS Statistics Indonesia are derived only from PEB/PIB documents. Export/Import statistics derived from non-PEB/PIB documents are not recorded by the BPS Statistics Indonesia.*

B. FOREIGN TRADE

1. *Export Statistics are compiled based on the PEB documents (notification of export of goods) and Import Statistics are compiled based on the PIB documents, received by the BPS- Statistics Indonesia from Custom Offices.*
2. *The recording of exports and imports statistics covers all Indonesian customs areas, included goods entering through the Bonded Zone and Batam island.*
3. *Goods which are not recorded are :*
 - a. *Exported/Imported goods without PEB/PIB documents.*
 - b. *Clothing and accessories for passengers personal use.*
 - c. *Goods under Diplomatic carriers.*

**NERACA PEMBAYARAN DAN
PERDAGANGAN LUAR NEGERI
BALANCE OF PAYMENT AND
INTERNATIONAL TRADE**

- d. Barang-barang eksepsi/pameran dan promosi.
 - e. Barang-barang untuk contoh.
 - f. Pembungkus/peti kemas untuk diisi kembali.
4. Sistem pengolahan adalah Carry over. Dokumen dari satu bulan tertentu penerimaannya ditutup setelah satu bulan pada bulan berikutnya. Dokumen yang datang sesudah tanggal penutupan dianggap sebagai transaksi bulan berikutnya.
5. Klasifikasi jenis/kelompok barang yang digunakan adalah:
- a. Harmonized System (HS), untuk keperluan pengenaan tarif
 - b. Standard International Trade Classification (SITC), penyusunannya ditekankan untuk keperluan Statistik Ekonomi (lihat tabel 6.3 dan 6.11, 1 digit SITC)
 - c. International Standard Industrial Classification (ISIC), untuk mengelompokkan lapangan usaha yang ada dalam kegiatan ekonomi atau asal lapangan usaha suatu komoditi dihasilkan. (lihat tabel 6.4 sampai dengan 6.7).
 - d. Broad Economic Category (BEC), untuk mengetahui penggunaan akhir dari suatu barang yaitu barang konsumsi, bahan baku dan penolong, dan barang modal. Lihat tabel 6.14 sampai dengan 6.17
 - e. General Agreement on Tariffs and Trade (GATT), untuk mengetahui barang primer yaitu SITC kepala 1, 2, 3, 4 dan 68, dan barang bukan primer yaitu SITC kepala 5, 6, kecuali 68, 7 dan 8. Lihat tabel 6.10.
6. Angka tahunan dari nilai ekspor dan impor merupakan angka yang sudah diperbaiki pada bulan-bulan tahun yang bersangkutan.
- d. *Goods for exhibition and promotion.*
 - e. *Sample goods.*
 - f. *Containers which are to be used again.*
4. *All documents are processed using a carry-over system. The deadline for accepting documents is one month after the reference month. Documents received after the deadline are considered as to relate to transaction in the following month.*
5. *Goods Classification is based on :*
- a. *Harmonized System (HS), for tariff purposes.*
 - b. *Standard International Trade Classification (SITC), mainly for economic statistics compilation purpose (refer to Table 6.3 and 6.11 with 1 digit SITC code).*
 - c. *International Standard Industrial Classification (ISIC), for grouping by industries of origin. (refer to Table 6.4 to 6.7).*
 - d. *Broad Economic Category (BEC), is meant to group commodities by type of final uses such as different final use of consumption goods, raw material and auxiliary goods, and capital goods, (refer to Tables 6.14 to 6.17).*
 - e. *General Agreement on Tariffs and Trade (GATT), for distinguishing primary goods, (with SITC first codes 1, 2, 3, 4 and 68) for non-primary goods (with SITC first codes 5, 6, 7, 8. Refer to Table 6.10).*
6. *The annual export and import figures are the total of the revised monthly figures in the related year.*

**NERACA PEMBAYARAN DAN
PERDAGANGAN LUAR NEGERI
BALANCE OF PAYMENT AND
INTERNATIONAL TRADE**

**TABEL: 6.1 NERACA PEMBAYARAN
TABLE: BALANCE OF PAYMENTS
(JUTA/MILLION US \$)**

Uraian / Items	2016		2017				2018				
	Jumlah/Total	I ^{x)}	II ^{x)}	III ^{x)}	IV ^{x)}	Jumlah/Total	I ^{x)}	II ^{x)}	III ^{x)}	IV ^{xx)}	Jumlah/Total
[1]	[2]	[3]	[4]	[5]	[6]	[7]	[8]	[9]	[10]	[11]	[12]
I. Transaksi Berjalan/Current Account	-16 952,26	-2 023,42	-4 368,85	-4 236,59	-5 566,78	-16 195,63	-5 341,68	-7 945,73	-8 625,01	-9 147,63	-31 060,06
A. Barang/Goods	15 317,99	5 635,08	4 834,84	5 258,49	3 085,52	18 813,93	2 322,55	276,80	- 454,23	-2 576,17	- 431,04
1. Ekspor/Export	144 469,79	40 763,28	39 167,19	43 391,93	45 560,12	168 882,51	44 373,64	43 739,79	47 707,19	44 926,06	180 746,68
2. Impor/Import	-129 151,80	-35 128,20	-34 332,34	-38 133,44	-42 474,60	-150 068,58	-42 051,08	-43 462,99	-48 161,41	-47 502,23	-181 177,72
B. Jasa-jasa/Services	-7 083,66	-1 106,27	-2 049,26	-2 088,51	-2 135,12	-7 379,16	-1 642,26	-1 819,08	-2 017,44	-1 622,70	-7 101,48
1. Ekspor/Export	23 323,54	5 947,53	5 725,26	6 614,40	7 040,47	25 327,66	6 892,57	6 400,95	7 450,26	7 188,33	27 932,11
2. Impor/Import	-30 407,21	-7 053,80	-7 774,52	-8 702,91	-9 175,59	-32 706,82	-8 534,83	-8 220,02	-9 467,71	-8 811,02	-35 033,58
C. Pendapatan Primer/Primary Income	-29 647,02	-7 677,62	-8 146,54	-8 554,32	-7 752,09	-32 130,58	-7 465,48	-8 035,73	-7 930,18	-6 988,12	-30 419,51
D. Pendapatan Sekunder/Secondary Income	4 460,44	1 125,40	992,11	1 147,76	1 234,91	4 500,18	1 443,50	1 632,27	1 776,84	2 039,35	6 891,97
II. Transaksi Modal/Capital Account	40,71	0,09	4,65	19,04	22,41	46,20	57,92	3,04	9,35	22,86	93,17
III. Transaksi Finansial/Financial Account	29 305,64	6 652,03	5 343,76	9 578,53	7 111,52	28 685,84	2 227,53	3 328,62	3 892,51	15 659,24	25 107,89
1. Investasi Langsung/Direct Investment	16 135,92	2 645,92	4 469,12	6 967,51	4 419,49	18 502,04	4 763,00	2 499,88	4 594,57	1 983,49	13 840,94
2. Investasi Portofolio/Portfolio Investment	18 995,58	6 536,10	8 126,29	3 840,03	2 556,59	21 059,01	-1 113,62	104,65	- 90,33	10 441,06	9 341,76
3. Derivatif Finansial/Financial Derivatives	- 9,05	- 71,98	24,66	- 11,61	- 68,83	- 127,77	60,14	12,04	90,92	- 236,99	- 73,88
4. Investasi Lainnya/Other Investment	-5 816,82	-2 458,01	-7 276,31	-1 217,39	204,27	-10 747,44	-1 481,99	712,04	- 702,65	3 471,67	1 999,07
IV. Jumlah/Total (I + II)	12 394,09	4 628,70	979,56	5 360,98	1 567,16	12 536,41	-3 056,23	-4 614,08	-4 723,15	6 534,46	-5 859,00
V. Selisih Perhitungan/Errors and Omissions	- 305,23	- 114,50	- 240,98	- 1,60	- 593,29	- 950,36	- 798,40	305,33	336,84	-1 116,07	-1 272,29
VI. Neraca Keseluruhan/Overall Balance (III + IV)	12 088,87	4 514,20	738,59	5 359,38	973,87	11 586,04	-3 854,63	-4 308,74	-4 386,31	5 418,39	-7 131,28
VII Cadangan Devisa dan yang terkait Reverse and related items¹⁾	-12 088,87	-4 514,20	- 738,59	-5 359,38	- 973,87	-11 586,04	3 854,63	4 308,74	4 386,31	-5 418,39	7 131,28

Sumber Bank Indonesia

Catatan 1) Negatif berarti surplus dan positif berarti defisit

Source : Bank of Indonesia

Note : 1) Negative means surplus and positive means deficit

**NERACA PEMBAYARAN DAN
PERDAGANGAN LUAR NEGERI
BALANCE OF PAYMENT AND
INTERNATIONAL TRADE**

**TABEL: 6.2 NERACA PERDAGANGAN BARANG MIGAS DAN NON MIGAS
TABLE: BALANCE OF TRADE OF OIL & GAS AND NON-OIL & GAS
(JUTA/MILLION US \$)**

Tahun dan bulan Year and month	Termasuk minyak bumi dan gas Including petroleum and gas		Tidak termasuk minyak bumi dan gas Excluding petroleum and gas	
	Ekspor Exports	Impor Imports	Ekspor Exports	Impor Imports
[1]	[2]	[3]	[4]	[5]
2015	150 366,3	142 694,8 ¹⁾	131 791,9	118 081,6 ¹⁾
2016	145 186,2	135 652,8 ¹⁾	132 080,7	116 913,3 ¹⁾
2017	168 828,2	156 985,5	153 083,8	132 669,3
Triw/ Qrt I	40 732,2	36 616,4	36 728,7	30 038,2
Triw/ Qrt II	39 265,0	35 714,7	35 658,0	30 675,7
Triw/ Qrt III	43 379,3	40 187,2	39 525,7	34 462,7
Triw/ Qrt IV	45 451,8	44 467,2	41 171,4	37 492,7
2018	180 215,0	188 711,2	162 813,2	158 842,4
Februari/February	14 132,6	14 185,5	12 741,7	11 950,7
Maret/March	15 586,9	14 463,6	14 248,9	12 224,5
Triw/ Qrt I	44 272,9	43 958,5	40 220,4	37 225,4
April/April	14 537,2	16 162,3	13 316,5	13 834,1
Mei/May	16 209,3	17 662,9	14 565,7	14 801,5
Juni/June	12 974,4	11 267,9	11 292,9	9 126,9
Triw/ Qrt II	43 720,9	45 093,1	39 175,1	37 762,5
Juli/July	16 290,2	18 297,1	14 858,9	15 637,1
Agustus/August	15 873,9	16 818,1	14 439,3	13 772,4
September/September	14 924,0	14 610,1	13 637,7	12 319,5
Triw/ Qrt III	47 088,1	49 725,3	42 935,9	41 729,0
Oktober/October	15 894,2	17 667,6	14 357,6	14 750,7
November/November	14 905,8	16 901,8	13 534,4	14 035,1
Desember/December	14 333,2	15 364,9	12 586,8	13 339,6
Triw/ Qrt IV	45 133,2	49 934,3	40 478,8	42 125,5
2019				
Januari/January	13 927,9	14 991,4	12 693,2	13 334,8
Februari/February	12 555,9	12 226,0	11 445,7	10 642,0

**NERACA PEMBAYARAN DAN
PERDAGANGAN LUAR NEGERI
BALANCE OF PAYMENT AND
INTERNATIONAL TRADE**

**TABEL: 6.3 NILAI EKSPOR MENURUT GOLONGAN BARANG SITC
TABLE: EXPORTS VALUE BY SITC COMMODITY GROUPS
F.O.B (JUTA/MILLION US \$)**

Tahun dan bulan Year and month	Kelompok komoditi SITC/SITC Commodity groups										Jumlah ekspor Total exports
	0	1	2	3	4	5	6	7	8	9	
[1]	[2]	[3]	[4]	[5]	[6]	[7]	[8]	[9]	[10]	[11]	[12]
2015	11601	1075	12 766	34 649	18 006	10 047	20 586	19 801	20 429	1406	150 366
2016	11639	1141	12 435	27 887	17 490	11035	20 115	20 929	21 128	1387	145 186
2017	12 827	1275	16 328	36 881	21978	12 700	22 356	21588	20 958	1937	168 828
Triw/ Qrt I	2 950	309	3 502	8 963	6 006	3 231	5 004	5 174	5 262	331	40 732
Triw/ Qrt II	2 894	297	3 810	8 521	5 039	2 902	5 175	5 125	5 131	371	39 265
Triw/ Qrt III	3 391	334	4 190	9 123	5 355	3 206	5 902	5 785	5 501	592	43 379
Triw/ Qrt IV	3 593	334	4 826	10 274	5 579	3 360	6 275	5 504	5 064	644	45 453
2018	13 105	1332	17 628	42 008	19 327	14 210	26 336	22 613	21574	2 082	180 215
Februari/February	938	92	1405	3 323	1635	1020	2 000	1740	1778	202	14 133
Maret/March	1111	102	1654	3 629	1611	1136	2 376	1806	1945	217	15 587
Triw/ Qrt I	3 106	297	4 410	10 287	4 904	3 280	6 317	5 356	5 676	640	44 273
April/April	1083	113	1580	3 127	1532	1138	2 158	1839	1753	214	14 537
Mei/May	1173	149	1642	3 591	1501	1296	2 711	2 031	1918	197	16 209
Juni/June	722	83	1489	3 746	1437	1071	1725	1395	1207	99	12 974
Triw/ Qrt II	2 978	345	4 711	10 464	4 470	3 505	6 594	5 265	4 878	511	43 721
Juli/July	1142	131	1650	3 772	1685	1363	2 436	2 058	1843	210	16 290
Agustus/August	1154	126	1581	3 395	1736	1299	2 411	2 120	1894	158	15 874
September/September	1163	111	1565	3 249	1712	1177	2 265	1908	1653	121	14 924
Triw/ Qrt III	3 459	368	4 796	10 417	5 134	3 838	7 112	6 086	5 390	488	47 088
Oktober/October	1266	115	1303	3 690	1742	1305	2 201	2 068	2 041	163	15 894
November/November	1196	108	1347	3 450	1566	1237	2 170	1915	1780	136	14 906
Desember/December	1099	97	1063	3 701	1510	1045	1942	1923	1809	144	14 333
Triw/ Qrt IV	3 561	321	3 712	10 841	4 818	3 588	6 313	5 906	5 630	443	45 133
2019											
Januari/January	992	118	1071	3 175	1504	1102	2 048	1767	1941	210	13 928
Februari/February	900	87	998	2 768	1295	913	2 002	1575	1782	236	12 556

Catatan : Mulai 2014 menggunakan SITC Revisi 4
0) Bahan Makanan dan Binatang Hidup
1) Minuman dan Tembakau
2) Bahan Mentah
3) Bahan Bakar, Bahan Penyemir dan sebagainya
4) Minyak/Lemak Nabati dan Hewani
5) Bahan Kimia
6) Hasil Industri menurut Bahan
7) Mesin dan Alat Pengangkutan
8) Hasil Industri Lainnya
9) Barang dan Transaksi Khusus Lainnya

Note : Since 2014, using SITC Rev. 4
0) Food and Live Animals
1) Beverages and Tobacco
2) Raw Materials, Inedible
3) Fuels, Lubricants etc
4) Animal & Vegetables Oil and Fats
5) Chemical
6) Manufactured goods
7) Machinery & Transport Equipments
8) Misc. Manufactured Articles
9) Commodities & other Special Transactions

**NERACA PEMBAYARAN DAN
PERDAGANGAN LUAR NEGERI
BALANCE OF PAYMENT AND
INTERNATIONAL TRADE**

**TABEL: 6.4.1 EKSPOR HASIL PERTANIAN (NILAI)
TABLE: EXPORTS OF AGRICULTURAL PRODUCTS (VALUE)
(JUTA/MILLION US \$)**

Tahun dan bulan <i>Year and month</i>	Sayur-sayuran <i>Vegetables</i>	Tembakau <i>Tobacco</i>	Jagung <i>Corn</i>	Kopi <i>Coffee</i>	Tanaman Obat, Aromatik, dan Rempah-Rempah <i>Medicinal, Aromatic and Spices Plants</i>	Lada Hitam <i>Black Pepper</i>	Lada Putih <i>White Pepper</i>	Biji Kakao <i>Cocoa Bean</i>	Buah-buahan Tahunan <i>Annual Fruits</i>
[1]	[2]	[3]	[4]	[5]	[6]	[7]	[8]	[9]	[10]
2015	92,2	59,1	56,4	1189,7	516,5	302,2	219,7	114,8	248,9
2016	64,9	48,2	5,3	997,5	498,5	222,3	188,4	79,7	343,9
2017	71,5	55,9	1,1	1175,4	626,7	87,2	133,5	53,5	362,0
Triw/Qt I	7,4	12,8	0,3	273,9	151,7	40,3	33,2	5,9	74,7
Triw/Qt II	5,9	18,3	0,3	296,0	170,9	14,6	21,8	17,6	60,0
Triw/Qt III	37,6	12,1	0,2	365,2	168,3	19,6	44,4	16,1	82,7
Triw/Qt IV	20,6	12,7	0,2	240,3	135,8	12,8	34,0	13,9	144,5
2018	70,5	67,8	72,9	808,7	601,2	41,7	95,3	72,4	297,7
Februari/February	2,3	9,4	1,1	45,1	43,1	3,2	7,9	6,8	29,4
Maret/March	1,7	6,2	11,0	58,1	56,8	2,3	7,1	3,5	28,1
Triw/Qt I	7,0	17,7	12,2	154,3	148,4	8,4	21,3	13,9	90,7
April/April	2,3	3,7	21,5	62,2	54,8	2,5	8,4	9,8	20,7
Mei/May	2,8	8,0	14,4	77,0	51,9	3,1	7,5	7,6	19,4
Juni/June	2,1	2,8	12,2	62,7	26,6	2,6	4,9	0,7	11,0
Triw/Qt II	7,2	14,5	48,1	201,9	133,3	8,2	20,8	18,1	51,1
Juli/July	5,4	8,4	9,6	86,2	54,0	3,7	9,4	4,2	15,3
Agustus/August	14,9	7,9	1,7	81,7	51,1	5,1	8,9	7,6	19,2
September/September	17,3	4,4	1,3	69,3	53,4	5,0	8,8	17,9	26,4
Triw/Qt III	37,6	20,7	12,6	237,2	158,5	13,8	27,1	29,7	60,9
Oktober/October	9,4	5,3	0,1	69,5	63,8	4,9	10,2	14	27,9
November/November	5,7	5,1	0,1	71,8	49,9	4,0	9,8	8,8	29,9
Desember/December	3,6	4,6	0,0	74,2	47,3	2,5	6,2	0,8	37,3
Triw/Qt IV	18,7	15,0	0,2	215,5	161,0	11,4	26,2	11,0	95,1
2019									
Januari/January	2,8	4,5	0,1	73,5	39,8	3,4	6,4	4,0	32,5
Februari/February	3,0	4,8	0,0	64,7	42,7	2,6	6,7	2,8	22,4

**NERACA PEMBAYARAN DAN
PERDAGANGAN LUAR NEGERI
BALANCE OF PAYMENT AND
INTERNATIONAL TRADE**

**TABEL: 6.4.1 EKSPOR HASIL PERTANIAN (NILAI)
TABLE: EXPORTS OF AGRICULTURAL PRODUCTS (VALUE)
(JUTA/MILLION US \$)**

(Lanjutan / Continuation)

Tahun dan bulan Year and month	Sarang Burung Bird Nest	Hasil Hutan Bukan Kayu Lainnya Other Non-wood Forest Products	Ikan Segar/Dingin Hasil Tangkapan Fresh/Cold Caught Fish	Rumput Laut dan Ganggang Lainnya Seaweeds and Other Algae	Lainnya Other	Jumlah Total
[1]	[11]	[12]	[13]	[14]	[15]	[16]
2015	99,9	88,1	17,8	15,4	415,7	3 726,5
2016	191,3	103,9	128,1	108,9	426,1	3 407,0
2017	280,3	139,0	111,9	151,6	421,4	3 671,0
Triw/Qt I	60,1	26,6	28,2	27,7	108,8	851,6
Triw/Qt II	66,1	31,8	28,1	29,5	99,4	860,3
Triw/Qt III	68,7	40,9	26,5	39,7	95,2	1 017,2
Triw/Qt IV	85,5	39,7	28,9	54,6	118,4	941,9
2018	291,2	154,5	104,8	200,7	555,0	3 434,4
Februari/February	10,1	17,7	6,9	10,5	41,5	235,0
Maret/March	31,2	5,3	9,6	17,4	43,0	281,3
Triw/Qt I	70,3	33,9	26,0	40,6	129,3	774,0
April/April	25,3	15,3	10,0	22,6	39,4	298,5
Mei/May	29,4	13,4	8,6	15,5	49,7	308,3
Juni/June	16,2	9,5	5,7	10,7	32,0	199,7
Triw/Qt II	70,9	38,2	24,3	48,8	121,1	806,5
Juli/July	21,5	13,5	8,1	23,3	37,3	299,9
Agustus/August	23,9	14,4	8,3	17,1	40,7	302,5
September/September	27,0	12,5	8,3	19,4	48,2	319,2
Triw/Qt III	72,4	40,4	24,7	59,8	126,2	921,6
Oktober/October	26,9	13,7	9,7	19,2	53,9	315,9
November/November	24,1	16,5	9,8	18,2	66,2	319,9
Desember/December	26,6	11,7	10,2	14,0	57,6	296,6
Triw/Qt IV	77,6	41,9	29,7	51,4	177,7	932,4
2019						
Januari/January	20,7	17,7	12,0	14,2	50,7	282,3
Februari/February	17,7	11,7	8,4	10,3	35,4	233,2

**NERACA PEMBAYARAN DAN
PERDAGANGAN LUAR NEGERI
BALANCE OF PAYMENT AND
INTERNATIONAL TRADE**

**TABEL: 6.4.2 EKSPOR HASIL PERTANIAN (BERAT BERSIH)
TABLE: EXPORTS OF AGRICULTURAL PRODUCTS (NET WEIGHT)
(RIBU/THOUSAND TON)**

Tahun dan bulan <i>Year and month</i>	Sayur-sayuran <i>Vegetables</i>	Tembakau <i>Tobacco</i>	Jagung <i>Corn</i>	Kopi <i>Coffee</i>	Tanaman Obat, Aromatik, dan Rempah-Rempah <i>Medicinal, Aromatic and Spices Plants</i>	Lada Hitam <i>Black Peppers</i>	Lada Putih <i>White Peppers</i>	Biji Kakao <i>Cocoa Beans</i>	Buah-buahan Tahunan <i>Annual Fruits</i>
[1]	[2]	[3]	[4]	[5]	[6]	[7]	[8]	[9]	[10]
2015	179,9	115	234,7	499,6	376,5	33,4	19,7	39,6	674,5
2016	113,1	12,9	15,1	412,4	316,3	28,7	20,4	28,4	940,8
2017	91,4	11,3	1,9	464,2	325,8	15,8	22,7	25,1	1034,1
Triw/Qt I	9,7	3,3	0,6	102,5	82,9	6,0	4,4	2,3	228,9
Triw/Qt II	9,7	3,2	0,3	117,8	82,2	2,3	3,1	9,2	237,0
Triw/Qt III	47,1	1,8	0,5	150,8	96,2	4,5	8,5	7,2	237,5
Triw/Qt IV	24,9	3,0	0,4	93,0	64,4	3,0	6,8	6,5	330,8
2018	91,7	11,9	272,4	277,4	336,2	14,1	28,0	27,8	787,8
Februari/February	3,1	1,3	3,9	16,4	20,3	0,9	1,7	3,1	83,7
Maret/March	2,3	1,4	41,5	19,6	27,0	0,7	1,6	1,4	79,4
Triw/Qt I	10,1	3,3	45,6	54,5	72,6	2,3	4,6	6,1	249,2
April/April	2,5	0,9	82,2	17,9	29,6	0,8	2,3	3,5	66,2
Mei/May	4,9	1,5	55,0	23,1	31,1	0,8	2,2	2,5	78,1
Juni/June	3,8	0,6	44,3	19,9	14,3	0,8	1,5	0,3	41,8
Triw/Qt II	11,2	3,0	181,5	60,9	75,0	2,4	6,0	6,3	186,1
Juli/July	8,3	1,2	34,7	30,5	29,3	1,2	3,1	1,5	51,8
Agustus/August	20,3	0,9	6,1	29,3	28,9	1,8	3,1	3,0	41,9
September/September	24,5	0,7	4,0	26,1	32,6	2,1	2,8	6,6	56,2
Triw/Qt III	53,1	2,8	44,8	85,9	90,8	5,1	9,0	11,1	149,9
Oktober/October	9,5	1,0	0,2	26,5	41,6	1,9	3,3	0,5	62,5
November/November	4,7	0,7	0,2	24,1	30,5	1,5	3,1	3,5	67,5
Desember/December	3,1	1,1	0,1	25,5	25,7	0,9	2,0	0,3	72,6
Triw/Qt IV	17,3	2,8	0,5	76,1	97,8	4,3	8,4	4,3	202,6
2019									
Januari/January	2,9	0,6	0,1	26,6	22,6	1,3	2,2	1,6	61,1
Februari/February	3,2	0,7	0,1	24,3	22,6	0,9	2,4	1,2	46,1

**NERACA PEMBAYARAN DAN
PERDAGANGAN LUAR NEGERI
BALANCE OF PAYMENT AND
INTERNATIONAL TRADE**

**TABEL: 6.4.2 EKSPOR HASIL PERTANIAN (BERAT BERSIH)
TABLE: EXPORTS OF AGRICULTURAL PRODUCTS (NET WEIGHT)
(RIBU/THOUSAND TON)**

(Lanjutan / Continuation)

Tahun dan bulan Year and month	Sarang Burung Bird Nests	Hasil Hutan Bukan Kayu Lainnya Other Non-wood Forest Products	Ikan Segar/Dingin Hasil Tangkapan Fresh/Cold Caught Fish	Rumput Laut dan Ganggang Lainnya Seaweeds and Other Algae	Lainnya Other	Jumlah Total
[1]	[11]	[12]	[13]	[14]	[15]	[16]
2015	10	1051,1	67,2	196,4	237,6	3 622,7
2016	10	1324,0	59,9	163,6	1910	3.627,6
2017	13	1783,2	54,0	173,6	173,2	4.177,6
Triw/Qt I	0,3	334,2	13,7	36,3	419	867,0
Triw/Qt II	0,3	403,1	12,7	37,5	39,2	957,6
Triw/Qt III	0,3	537,3	12,7	46,3	46,0	1.196,7
Triw/Qt IV	0,3	508,7	14,8	53,6	46,3	1.156,5
2018	12	2 037,3	54,2	192,8	208,7	4.341,5
Februari/February	0,0	240,4	3,7	9,4	15,9	403,8
Maret/March	0,1	66,7	5,2	15,7	15,6	278,2
Triw/Qt I	0,2	448,4	13,5	36,4	48,0	994,8
April/April	0,2	192,5	4,8	19,7	16,9	440,0
Mei/May	0,1	174,1	4,5	17,1	18,5	413,5
Juni/June	0,1	126,8	3,1	10,5	10,9	278,7
Triw/Qt II	0,4	493,4	12,4	47,3	46,3	1.132,2
Juli/July	0,1	179,5	4,5	21,3	16,1	383,1
Agustus/August	0,1	193,8	4,4	16,8	15,9	366,3
September/September	0,1	163,2	4,4	18,1	17,2	358,6
Triw/Qt III	0,3	536,5	13,3	56,2	49,2	1.108,0
Oktober/October	0,1	182,3	5,3	19,2	20,4	374,3
November/November	0,1	215,6	4,6	20,5	23,6	400,2
Desember/December	0,1	161,1	5,1	13,2	21,2	332,0
Triw/Qt IV	0,3	559,0	15,0	52,9	65,2	1.106,5
2019						
Januari/January	0,1	270,3	4,8	13,3	20,5	428,1
Februari/February	0,1	193,6	3,6	9,4	14,3	322,3

**NERACA PEMBAYARAN DAN
PERDAGANGAN LUAR NEGERI
BALANCE OF PAYMENT AND
INTERNATIONAL TRADE**

**TABEL: 6.5.1 EKSPOR HASIL INDUSTRI (NILAI)
TABLE: EXPORTS OF INDUSTRIAL PRODUCTS (VALUE)
(JUTA/MILLION US \$)**

Tahun dan bulan Year and month	Minyak kelapa sawit Palm oil	Minyak kelapa Coconut oil	Benang pintal Spun yarn	Pakaian jadi (konveksi) dari tekstil Apparel (convectio n) from textile	Sepatu olahraga Sport shoes	Hasil industri kertas dan barang dari kertas Manufacture of paper and paper products		Kimia dasar organik yang bersumber dari hasil pertanian Organic basic chemicals derived from agricultural products	Karet remah Crumb rubber	Ban luar dan ban dalam Tires and inner tubes	Hasil industri logam dasar Product of basic metal manufacture		
						Bubur kertas Pulp	Kertas lainnya Other paper				Besi/ baja Steel	Logam dasar mulia Precious basic metal	Tembaga Copper
[1]	[2]	[3]	[4]	[5]	[6]	[7]	[8]	[9]	[10]	[11]	[12]	[13]	[14]
2015	16 427,0	1336,6	1927,6	6 410,9	2 446,4	1726,7	1819,6	3 174,0	3 564,1	1577,5	2 407,4	2 148,4	1519,7
2016	15 955,6	1 109,8	1832,1	6 136,2	2 477,6	15418	1808,5	3 697,9	3 177,1	1627,3	2 152,5	2 240,1	1596,2
2017	20 340,9	1200,8	1938,9	6 752,1	2 685,7	2 377,5	2 061,8	4 404,3	4 958,3	1588,8	3 808,8	2 896,9	2 054,6
Triw/Qt I	5 504,4	358,8	444,4	1703,7	682,1	464,5	487,9	1 139,8	1436,5	424,8	677,0	483,1	363,7
Triw/Qt II	4 616,3	315,6	428,2	1575,5	651,1	491,9	484,9	993,6	1299,0	386,5	856,6	570,7	465,1
Triw/Qt III	5 025,9	239,4	541,1	1779,9	626,3	665,4	517,1	1079,6	1186,0	395,0	944,9	919,0	654,0
Triw/Qt IV	5 194,2	287,0	525,2	1693,1	726,2	755,8	571,9	1191,4	1036,7	382,5	1330,2	924,1	571,8
2018	17 896,4	1055,8	1997,4	7 325,7	2 863,0	2 636,8	2 408,4	5 146,6	3 836,6	1626,0	6 446,3	3 512,4	1958,3
Februari/February	1512,9	93,5	169,2	574,9	215,9	210,3	190,7	371,2	332,0	128,5	358,6	289,8	167,9
Maret/March	1480,1	97,3	182,4	623,6	249,5	249,5	208,4	400,7	346,8	152,4	604,4	332,5	221,8
Triw/Qt I	4 486,8	320,7	532,9	1837,6	710,6	664,4	582,2	1181,9	1009,6	410,3	1400,6	939,3	560,5
April/April	1387,2	111,2	180,0	548,6	253,0	223,5	221,9	407,6	381,6	142,0	454,0	344,8	184,4
Mei/May	1390,9	78,9	199,0	657,5	266,3	187,5	220,3	468,9	351,3	141,1	650,9	311,7	192,8
Juni/June	1342,6	73,2	133,8	479,8	161,8	213,2	158,4	493,7	262,6	82,3	426,7	250,1	157,9
Triw/Qt II	4 120,7	263,3	512,8	1685,9	681,1	624,2	600,6	1370,2	995,5	365,4	1531,6	906,6	535,1
Juli/July	1591,8	56,7	202,1	694,3	239,8	258,4	218,2	523,3	379,9	144,0	570,7	355,8	206,5
Agustus/August	1617,7	86,7	169,3	705,7	240,2	272,0	198,1	478,2	340,8	143,6	611,2	342,5	208,7
September/September	1602,2	79,8	146,5	592,2	208,8	287,3	196,3	425,1	318,1	144,2	591,2	256,8	155,1
Triw/Qt III	4 811,7	223,2	517,9	1992,2	688,8	817,7	612,6	1426,6	1038,8	431,8	1773,1	955,1	570,3
Oktober/October	1619,5	89,1	149,8	585,3	264,5	212,9	209,9	418,4	279,7	150,9	559,1	291,3	117,1
November/November	1450,9	83,8	136,9	585,5	274,0	138,9	196,8	405,9	267,6	138,8	659,1	191,0	106,0
Desember/December	1406,8	75,7	147,1	639,2	244,0	178,7	206,3	343,6	245,4	128,8	522,8	229,1	69,3
Triw/Qt IV	4 477,2	248,6	433,8	1810,0	782,5	530,5	613,0	1167,9	792,7	418,5	1741,0	711,4	292,4
2019													
Januari/January	1411,9 ¹⁾	60,7	179,9	702,2	264,4	154,4	181,8	332,2	254,2	146,9	571,0	247,5	71,7
Februari/February	1196,6	72,5	172,0	604,1	186,9	193,2	173,7	271,0	250,4	134,3	505,2	335,0	134,1

**NERACA PEMBAYARAN DAN
PERDAGANGAN LUAR NEGERI
BALANCE OF PAYMENT AND
INTERNATIONAL TRADE**

**TABEL: 6.5.1 EKSPOR HASIL INDUSTRI (NILAI)
TABLE: EXPORTS OF INDUSTRIAL PRODUCTS (VALUE)
(JUTA/MILLION US \$)**

(Lanjutan / Continuation)

Tahun dan bulan Year and month	Perlengkapan komputer Computer equipments	Semi konduktor dan komponen elektronik lainnya Semi-conductor and other electronic components	Peralatan listrik Electrical equipments	Mesin untuk keperluan umum Machines for public use	Kendaraan bermotor roda 4 atau lebih 4 wheeled or more motor vehicles	Suku cadang kendaraan bermotor roda 4 atau lebih Spare parts of 4 wheeled or more motor vehicles	Furnitur dari kayu Wooden furniture	Barang perhiasan dan barang berharga Gold and precious goods	Lainnya Others	Jumlah Total
[1]	[15]	[16]	[17]	[18]	[19]	[20]	[21]	[22]	[23]	[24]
2015	1788,4	1337,8	4 510,4	1773,9	2 698,8	2 043,4	1352,2	3 319,9	43 292,8	108 603,5
2016	1743,9	1216,1	4 615,0	2 011,7	2 951,3	2 233,2	1275,8	4 250,4	44 854,0	110 504,1
2017	1922,9	1317,4	4 967,4	1682,5	3 525,4	2 320,1	1299,9	2 700,4	48 297,8	125 103,2
Triw/ Qrt I	417,7	311,8	1256,2	439,8	857,7	551,4	344,0	789,6	11505,7	30 644,6
Triw/ Qrt II	359,0	316,5	1 166,1	397,4	836,0	533,6	308,4	792,9	11324,4	29 169,3
Triw/ Qrt III	576,4	349,6	1333,8	417,4	952,5	618,2	311,1	746,3	12 559,3	32 438,2
Triw/ Qrt IV	569,8	339,4	1211,2	427,8	879,3	616,9	336,5	371,6	12 908,6	32 851,2
2018	1772,8	1326,7	5 069,8	1662,4	3 716,1	2 425,6	1347,7	2 051,6	52 006,0	130 088,4
Februari/February	142,7	120,8	396,2	139,6	266,5	196,5	113,9	294,7	3 952,7	10 239,0
Maret/March	149,5	111,3	438,5	151,4	260,8	213,2	123,3	257,9	4 328,2	11 183,5
Triw/ Qrt I	456,8	349,7	1258,1	428,5	793,6	608,8	359,7	809,5	12 337,4	32 039,5
April/April	151,2	115,4	412,2	143,9	323,7	209,7	114,4	177,0	4 190,6	10 677,9
Mei/May	157,1	115,9	472,2	166,8	308,8	243,7	119,7	117,3	4 931,6	11750,2
Juni/June	112,6	99,5	319,2	98,0	217,5	132,1	69,9	34,2	3 238,4	8 557,5
Triw/ Qrt II	420,9	330,8	1203,6	408,7	850,0	585,5	304,0	328,5	12 360,6	30 985,6
Juli/July	147,9	115,8	462,4	149,5	360,2	228,7	109,5	84,8	4 735,8	11836,1
Agustus/August	168,4	112,6	485,1	131,1	355,8	227,4	113,5	101,8	4 671,8	11782,2
September/September	146,5	111,1	439,6	133,5	329,3	188,7	107,9	93,7	4 339,6	10 893,5
Triw/ Qrt III	462,8	339,5	1387,1	414,1	1045,3	644,8	330,9	280,3	13 747,2	34 511,8
Oktober/October	167,3	110,4	442,0	134,4	377,8	219,4	121,0	357,5	4 751,1	11628,4
November/November	144,3	96,2	401,8	135,6	358,4	190,3	115,5	111,6	4 567,2	10 756,1
Desember/December	120,7	100,1	377,2	141,1	291,0	176,8	116,6	164,2	4 242,5	10 167,0
Triw/ Qrt IV	432,3	306,7	1221,0	411,1	1027,2	586,5	353,1	633,3	13 560,8	32 551,5
2019										
Januari/January	111,1	71,2	374,2	132,4	332,0	180,4	123,3	180,3	4 116,5	10 200,1
Februari/February	78,8	49,6	385,4	129,1	321,8	149,8	112,8	319,9	3 638,8	9 415,1

**NERACA PEMBAYARAN DAN
PERDAGANGAN LUAR NEGERI
BALANCE OF PAYMENT AND
INTERNATIONAL TRADE**

**TABEL: 6.5.2 EKSPOR HASIL INDUSTRI (BERAT BERSIH)
TABLE: EXPORTS OF INDUSTRIAL PRODUCTS (NET WEIGHT)
(RIBU/THOUSAND TON)**

Tahun dan bulan <i>Year and month</i>	Minyak kelapa sawit <i>Palm oil</i>	Minyak kelapa <i>Coconut oil</i>	Benang pintal <i>Spun yarn</i>	Pakaian jadi (konveksi) dari tekstil <i>Apparel (convection) from textile</i>	Sepatu olahraga <i>Sport shoes</i>	Hasil industri kertas dan barang dari kertas <i>Manufacture of paper and paper products</i>		Kimia dasar organik yang bersumber dari hasil pertanian <i>Organic basic chemicals derived from agricultural products</i>	Karet remah <i>Crumb rubber</i>	Ban luar dan ban dalam <i>Tires and inner tubes</i>	Hasil industri logam dasar <i>Product of basic metal manufacture</i>		
						Bubur kertas <i>Pulp</i>	Kertas lainnya <i>Other paper</i>				Besi/ baja <i>Steel</i>	Logam dasar mulia <i>Precious basic metal</i>	Tembaga <i>Copper</i>
[1]	[2]	[3]	[4]	[5]	[6]	[7]	[8]	[9]	[10]	[11]	[12]	[13]	[14]
2015	27 670,8	1376,7	776,5	378,6	126,0	3 401,7	2 363,9	4 010,6	2 543,5	478,5	2 770,7	16	271,6
2016	24 066,6	874,2	769,5	370,4	123,8	3 533,5	2 456,0	4 177,7	2 494,4	522,2	2 925,2	16	331,3
2017	28 770,3	811,4	777,7	367,2	131,6	4 593,2	2 780,0	4 433,0	2 922,8	519,5	4 368,0	14	344,5
Triw/ Qrt I	7 156,7	220,2	179,1	91,2	33,0	994,6	692,0	1037,9	745,2	139,0	878,2	0,3	65,2
Triw/ Qrt II	6 665,3	228,1	169,6	89,4	31,6	977,9	675,8	1020,8	710,9	124,8	1031,1	0,3	84,3
Triw/ Qrt III	7 574,6	163,7	220,8	92,1	30,8	1268,3	684,2	1203,9	775,5	133,6	1212,7	0,5	107,5
Triw/ Qrt IV	7 373,7	199,3	208,2	94,4	36,3	1352,3	728,1	1170,4	691,1	122,0	1246,2	0,4	87,4
2018	29 297,2	1044,5	750,7	357,1	141,2	4 257,1	2 865,3	6 393,8	2 741,7	516,6	5 412,5	12	299,3
Februari/February	2 248,7	71,6	65,2	28,9	10,9	350,0	218,0	374,4	223,1	41,4	332,6	0,1	24,7
Maret/March	2 162,3	79,1	68,4	30,8	12,6	411,7	233,1	437,8	234,5	48,4	483,2	0,1	32,5
Triw/ Qrt I	6 654,1	242,6	206,2	90,2	35,8	1105,2	666,2	1216,6	683,5	132,0	1218,3	0,3	82,7
April/April	2 048,7	94,8	67,0	28,2	12,5	371,3	245,0	454,4	262,9	44,7	322,0	0,1	27,2
Mei/May	2 085,8	72,8	74,2	32,2	13,1	307,8	246,4	555,4	249,4	44,8	437,2	0,1	27,6
Juni/June	2 091,6	72,9	50,0	22,1	8,0	347,1	195,5	666,1	185,1	25,6	328,0	0,1	22,8
Triw/ Qrt II	6 226,1	240,5	191,2	82,5	33,6	1026,2	686,9	1675,9	697,4	115,1	1087,2	0,3	77,6
Juli/July	2 581,6	59,1	74,3	32,8	11,6	411,8	264,4	691,3	271,3	44,8	523,5	0,1	31,2
Agustus/August	2 724,7	96,0	62,4	34,7	11,6	426,0	241,7	642,4	250,6	45,4	635,3	0,1	33,5
September/September	2 787,3	90,5	53,7	29,6	10,5	438,8	242,7	561,7	236,5	45,9	563,3	0,1	26,1
Triw/ Qrt III	8 093,6	245,6	190,4	97,1	33,7	1276,6	748,8	1895,4	758,4	136,1	1722,1	0,3	90,8
Oktober/October	2 873,1	105,1	55,0	29,6	13,1	330,1	257,3	559,3	209,3	47,7	448,9	0,1	19,2
November/November	2 707,8	110,7	51,0	28,8	13,2	232,0	245,1	550,2	201,2	44,5	455,3	0,1	17,3
Desember/December	2 742,5	100,0	56,9	28,9	11,8	287,0	261,0	496,4	191,9	41,2	480,7	0,1	11,7
Triw/ Qrt IV	8 323,4	315,8	162,9	87,3	38,1	849,1	763,4	1605,9	602,4	133,4	1384,9	0,3	48,2
2019													
Januari/January	2 797,1	80,4	72,9	33,0	13,0	265,6	233,5	496,3	197,0	47,1	457,4	0,1	12,6
Februari/February	2 280,7	95,2	69,2	28,8	9,4	329,1	226,1	410,2	185,9	42,4	386,9	0,2	22,6

**NERACA PEMBAYARAN DAN
PERDAGANGAN LUAR NEGERI
BALANCE OF PAYMENT AND
INTERNATIONAL TRADE**

**TABEL: 6.5.2 EKSPOR HASIL INDUSTRI (BERAT BERSIH)
TABLE: EXPORTS OF INDUSTRIAL PRODUCTS (NET WEIGHT)
(RIBU/THOUSAND TON)**

(Lanjutan / Continuation)

Tahun dan bulan <i>Year and month</i>	Perlengkapan komputer <i>Computer equipments</i>	Semi konduktor dan komponen elektronik lainnya <i>Semi-conductor and other electronic components</i>	Peralatan listrik <i>Electrical equipments</i>	Mesin untuk keperluan umum <i>Machines for public use</i>	Kendaraan bermotor roda 4 atau lebih <i>Wheel motor vehicles 4 or more</i>	Suku cadang kendaraan bermotor roda 4 atau lebih <i>Spare parts of automobiles 4 or more</i>	Furnitur dari kayu <i>Wooden furniture</i>	Barang perhiasan dan barang berharga <i>Gold and precious goods</i>	Lainnya <i>Others</i>	Jumlah <i>Total</i>
[1]	[15]	[16]	[17]	[18]	[19]	[20]	[21]	[22]	[23]	[24]
2015	81,5	19,6	455,5	192,2	304,2	255,7	437,1	10	31220,0	79137,5
2016	83,0	17,5	460,6	222,4	320,0	282,5	406,1	12	35886,7	80326,4
2017	88,1	24,6	472,1	193,6	390,4	297,1	396,5	0,9	36921,1	89605,0
Triw/Qt I	20,1	5,7	120,6	51,8	93,4	71,3	104,1	0,2	8772,0	21471,8
Triw/Qt II	15,6	5,4	111,0	47,3	92,9	68,1	95,2	0,2	8752,4	20998,0
Triw/Qt III	26,6	6,4	131,6	48,1	105,4	79,3	95,1	0,2	9625,9	23586,8
Triw/Qt IV	25,7	7,1	108,9	46,4	98,7	78,3	102,0	0,2	9771,3	23548,4
2018	81,9	23,9	466,0	183,4	420,1	312,2	383,9	1,1	41560,3	97511,0
Februari/February	6,1	2,0	35,9	14,8	30,5	25,3	31,0	0,1	2699,1	6834,4
Maret/March	6,3	2,4	39,2	15,8	29,9	27,6	35,3	0,1	3180,9	7572,0
Triw/Qt I	19,9	6,7	112,8	46,7	91,6	79,0	100,7	0,2	8980,2	21771,5
April/April	6,9	2,2	35,9	14,9	36,3	26,7	32,3	0,1	3512,5	7646,6
Mei/May	7,0	2,4	42,5	17,5	34,1	30,8	34,8	0,1	3824,9	8140,9
Juni/June	4,9	1,7	27,7	11,1	23,9	16,6	20,4	0,1	2898,4	7019,7
Triw/Qt II	18,8	6,3	106,1	43,5	94,3	74,1	87,5	0,3	10235,8	22807,2
Juli/July	7,0	2,1	41,9	15,8	40,3	29,4	32,0	0,1	3913,0	9079,4
Agustus/August	8,0	1,9	46,9	15,2	40,0	29,7	33,6	0,1	3744,5	9124,3
September/September	7,0	2,0	41,7	13,9	37,2	24,8	30,4	0,1	3326,3	8570,1
Triw/Qt III	22,0	6,0	130,5	44,9	117,5	83,9	96,0	0,3	10983,8	26773,8
Oktober/October	8,2	1,9	43,9	16,1	43,3	28,4	34,6	0,1	3807,5	8931,8
November/November	7,2	1,5	39,3	15,0	40,2	24,5	32,5	0,1	3921,2	8738,7
Desember/December	5,8	1,5	33,4	17,2	33,2	22,3	32,6	0,1	3631,8	8488,0
Triw/Qt IV	21,2	4,9	116,6	48,3	116,7	75,2	99,7	0,3	11360,5	26158,5
2019										
Januari/January	5,9	1,0	36,9	14,1	38,2	24,9	32,8	0,0	3373,2	8232,9
Februari/February	4,8	0,7	37,7	13,1	37,8	22,3	30,0	0,1	3467,2	7700,5

**NERACA PEMBAYARAN DAN
PERDAGANGAN LUAR NEGERI
BALANCE OF PAYMENT AND
INTERNATIONAL TRADE**

**TABEL: 6.6.1 EKSPOR HASIL TAMBANG, TIDAK TERMASUK MIGAS (NILAI)
TABLE: EXPORTS OF MINING PRODUCTS, EXCLUDING PETROLEUM & GAS (VALUE)
(JUTA/MILLION US \$)**

Tahun dan bulan <i>Year and month</i>	Batu bara <i>Coal</i>	Bijih Tembaga <i>Copper ore</i>	Lignit <i>Lignite</i>	Batu Kerikil <i>Gravel</i>	Lainnya <i>Others</i>	Jumlah <i>Total</i>
[1]	[2]	[3]	[4]	[5]	[6]	[7]
2015	14 717,3	3 277,2	1281,7	67,2	112,6	19 456,0
2016	12 794,2	3 385,0	1635,6	57,1	292,8	18 164,7
2017	17 877,0	3 439,6	2 596,3	54,8	336,1	24 303,8
Triw/ Qrt I	4 238,6	444,6	516,3	12,6	19,1	5 231,2
Triw/ Qrt II	4 200,5	798,1	568,5	12,7	47,2	5 627,0
Triw/ Qrt III	4 408,4	803,0	736,2	16,0	105,2	6 068,8
Triw/ Qrt IV	5 029,4	1393,9	775,4	13,5	164,6	7 376,8
2018	20 634,3	4 186,6	3 329,3	54,7	1076,6	29 281,5
Februari/ February	1533,3	344,7	310,4	2,9	76,0	2 267,3
Maret/ March	1903,9	471,5	319,3	5,0	84,1	2 783,8
Triw/ Qrt I	5 136,5	1 145,4	896,7	12,2	214,8	7 405,6
April/ April	1598,0	389,7	262,8	4,7	84,6	2 339,8
Mei/ May	1629,0	476,7	299,3	5,0	96,7	2 506,7
Juni/ June	1675,5	461,4	315,2	4,6	78,5	2 535,2
Triw/ Qrt II	4 902,5	1327,8	877,3	14,3	259,8	7 381,7
Juli/ July	1953,9	364,7	309,1	5,9	88,7	2 722,3
Agustus/ August	1695,6	303,9	254,9	4,8	95,0	2 354,2
September/ September	1683,6	375,6	262,0	4,7	98,7	2 424,6
Triw/ Qrt III	5 333,1	1044,2	826,0	15,4	282,4	7 501,1
Oktober/ October	1813,5	163,4	318,8	4,6	112,5	2 412,8
November/ November	1727,2	394,5	229,9	3,7	102,5	2 457,8
Desember/ December	1721,5	111,3	180,6	4,5	104,6	2 122,5
Triw/ Qrt IV	5 262,2	669,2	729,3	12,8	319,6	6 993,1
2019						
Januari/ January	1669,8	172,9	237,7	4,9	124,9	2 210,2
Februari/ February	1442,7	413	202,0	3,3	107,5	1796,8

**NERACA PEMBAYARAN DAN
PERDAGANGAN LUAR NEGERI
BALANCE OF PAYMENT AND
INTERNATIONAL TRADE**

**TABEL: 6.6.2 EKSPOR HASIL TAMBANG, TIDAK TERMASUK MIGAS (BERAT BERSIH)
TABLE: 6.6.2 EXPORTS OF MINING PRODUCTS, EXCLUDING PETROLEUM & GAS (NET WEIGHT)
(RIBU/THOUSAND TON)**

Tahun dan bulan Year and month	Batu bara Coal	Bijih Tembaga Copper ore	Lignit Lignite	Batu Kerikil Gravel	Lainnya Others	Jumlah Total
[1]	[2]	[3]	[4]	[5]	[6]	[7]
2015	328 387,4	1711,4	38 583,0	9 806,4	3 442,9	381931,1
2016	311329,7	1913,0	58 247,0	11868,7	4 137,7	387 496,1
2017	319 098,4	1539,8	70 431,8	9 608,7	8 873,0	409 551,7
Triw/ Qrt I	77 862,5	230,9	14 954,1	2 314,7	415,2	95 777,4
Triw/ Qrt II	77 411,7	390,2	15 355,2	2 216,8	1337,2	96 711,1
Triw/ Qrt III	78 820,5	361,1	20 239,4	2 781,3	2 996,3	105 98,6
Triw/ Qrt IV	85 003,7	557,7	19 883,2	2 295,8	4 124,2	111864,6
2018	343 124,1	1598,0	85 937,4	9 478,1	29 861,3	469 998,9
Februari/February	25 002,1	114,1	7 569,9	499,8	2 140,6	35 326,5
Maret/March	30 339,9	160,3	7 685,9	835,2	2 220,3	41241,6
Triw/ Qrt I	83 128,8	397,4	22 127,0	2 078,3	6 010,1	113 741,6
April/April	26 911,6	142,5	6 339,3	776,4	2 440,1	36 609,9
Mei/May	27 980,5	171,7	7 904,7	840,8	2 710,7	39 608,4
Juni/June	27 668,6	172,5	7 969,1	804,7	2 151,3	38 766,2
Triw/ Qrt II	82 560,7	486,7	22 213,1	2 421,9	7 302,1	114 984,5
Juli/July	30 864,3	141,4	7 459,7	1031,9	2 506,2	42 003,5
Agustus/August	26 730,3	122,6	5 948,2	842,5	2 518,0	36 161,6
September/September	28 271,0	152,8	7 003,1	853,1	2 624,0	38 904,0
Triw/ Qrt III	85 865,6	416,8	20 411,0	2 727,5	7 648,2	117 069,1
Oktober/October	31648,9	65,0	8 767,6	806,5	3 122,1	44 410,1
November/November	29 096,1	174,9	6 568,4	641,0	2 967,4	39 447,8
Desember/December	30 824,0	57,2	5 850,3	802,9	2 811,4	40 345,8
Triw/ Qrt IV	91569,0	297,1	21186,3	2 250,4	8 900,9	124 203,7
2019						
Januari/January	31748,8	98,3	7 931,7	825,6	3 578,8	44 183,1
Februari/February	27 905,9	20,0	6 653,2	577,9	3 392,6	38 549,7

**NERACA PEMBAYARAN DAN
PERDAGANGAN LUAR NEGERI
BALANCE OF PAYMENT AND
INTERNATIONAL TRADE**

**TABEL: 6.7 RINGKASAN EKSPOR INDONESIA (NILAI)
TABLE: SUMMARY OF INDONESIAN EXPORTS (VALUE)
(JUTA/MILLION US \$)**

Tahun dan bulan Year and month	Tidak termasuk minyak bumi & gas/Excluding petroleum & gas					Minyak bumi dan gas/Petroleum and gas					Jumlah Ekspor Total Exports
	Hasil sektor pertanian	Hasil sektor industri	Hasil sektor tambang	Hasil sektor lain	Sub Jumlah	Hasil sektor industri/Hasil Minyak	Pengadaan gas/Gas supply	Pertambangan/ Mining		Sub Jumlah	
	Products of the agricultural sector	Products of the industrial sector	Products of the mining sector	Products of other sector	Sub Total	Products of the industrial sector/Petroleum product	Gas alam Natural gas	Minyak mentah Crude oil	Gas alam Natural gas	Sub Total	
	[1]	[2]	[3]	[4]	[5]	[6]	[7]	[8]	[9]	[10]	
2015	3 726,5	108 603,5	19 456,0	5,9	131 791,9	1 754,2	12,2	6 479,4	10 328,6	18 574,4	150 366,3
2016	3 407,0	110 504,1	18 164,7	4,9	132 080,7	872,0	44,4	5 196,7	6 992,4	13 105,5	145 186,2
2017	3 671,0	125 103,2	24 303,8	5,8	153 083,8	1 643,0	75,6	5 354,9	8 670,9	15 744,4	168 828,2
Triw/Qt I	851,6	30 644,6	5 231,2	1,3	36 728,7	438,5	26,9	1 424,7	2 113,3	4 003,4	40 732,1
Triw/Qt II	860,3	29 169,3	5 627,0	1,4	35 658,0	399,8	11,7	1 155,1	2 040,3	3 606,9	39 264,9
Triw/Qt III	1 017,2	32 438,2	6 068,8	1,5	39 525,7	415,4	15,2	1 248,6	2 174,4	3 853,6	43 379,3
Triw/Qt IV	941,9	32 851,2	7 376,8	1,5	41 171,4	389,3	21,8	1 526,5	2 342,8	4 280,4	45 451,8
2018	3 434,5	130 088,4	29 281,5	5,8	162 810,2	1 635,4	56,8	5 120,6	10 592,1	17 404,9	180 215,1
Februari/February	235,0	10 239,0	2 267,3	0,4	12 741,7	107,1	2,9	446,1	834,8	1 390,9	14 132,6
Maret/March	281,3	11 183,5	2 783,7	0,4	14 248,9	120,0	16,4	461,3	740,3	1 338,0	15 586,9
Triw/Qt I	774,0	32 039,5	7 405,6	1,3	40 220,4	354,3	20,8	1 224,7	2 452,7	4 052,5	44 272,9
April/April	298,5	10 677,9	2 339,8	0,3	13 316,5	143,9	19,2	287,1	770,5	1 220,7	14 537,2
Mei/May	308,3	11 750,2	2 506,7	0,5	14 565,7	209,2	16,0	522,2	896,2	1 643,6	16 209,3
Juni/June	199,7	8 557,5	2 535,2	0,5	11 292,9	122,5	0,0	554,3	1 004,7	1 681,5	12 974,4
Triw/Qt II	806,5	30 985,6	7 381,7	1,3	39 175,1	475,6	35,2	1 363,6	2 671,4	4 545,8	43 720,9
Juli/July	299,9	11 836,1	2 722,3	0,6	14 858,9	102,3	0,0	386,6	942,4	1 431,3	16 290,2
Agustus/August	302,5	11 782,2	2 354,2	0,4	14 439,3	128,7	0,0	564,6	741,3	1 434,6	15 873,9
September/September	319,2	10 893,5	2 424,6	0,4	13 637,7	183,8	0,4	464,7	637,4	1 286,3	14 924,0
Triw/Qt III	921,6	34 511,8	7 501,1	1,4	42 935,9	444,8	0,4	1 415,9	2 321,1	4 152,2	47 088,1
Oktober/October	315,9	11 628,4	2 412,8	0,5	14 357,6	165,6	0,4	418,8	951,8	1 536,6	15 894,2
November/November	319,9	10 756,1	2 457,8	0,6	13 534,4	118,1	0,0	380,7	872,6	1 371,4	14 905,8
Desember/December	296,6	10 167,0	2 122,5	0,7	12 586,8	107,0	0,0	316,9	1 322,5	1 746,4	14 333,2
Triw/Qt IV	932,4	32 551,5	6 993,1	1,8	40 478,8	390,7	0,4	1 116,4	3 146,9	4 654,4	45 133,2
2019											
Januari/January	282,3 ¹⁾	10 200,1	2 210,2	0,4	12 693,1	75,1	0,0	72,1	1 087,5	1 234,8 ¹⁾	13 927,9
Februari/February	233,2	9 415,1	1 796,8	0,7	11 445,7	92,1	3,0	156,9	858,3	1 110,2	12 555,9

Catatan 1) Gas termasuk gas alam (LNG) & LPG

Note : 1) Gas includes natural gas (LNG) & LPG

**NERACA PEMBAYARAN DAN
PERDAGANGAN LUAR NEGERI
BALANCE OF PAYMENT AND
INTERNATIONAL TRADE**

**TABEL: 6.8.1 EKSPOR MENURUT NEGARA TUJUAN
TABLE: EXPORTS VALUE BY COUNTRY OF DESTINATION
(JUTA/MILLION US \$)**

Negara/Country	2011	2012	2013	2014	2015	2016	2017	2018
[1]	[2]	[3]	[4]	[5]	[6]	[7]	[8]	[9]
ASEAN	42 098,9	41 829,1	40 630,0	39 668,1	33 577,0	33 830,3	39 266,4	42 148,0
Malaysia	10 995,8	11 278,3	10 666,6	9 730,0	7 630,9	7 121,7	8 441,1	9 436,7
Thailand	5 896,7	6 635,1	6 061,9	5 783,1	5 507,3	5 394,1	6 473,7	6 818,9
Philipina/ <i>Philippines</i>	3 699,0	3 707,6	3 817,0	3 887,8	3 921,7	5 270,9	6 629,6	6 825,5
Singapura/ <i>Singapore</i>	18 443,9	17 135,0	16 686,3	16 728,3	12 632,6	11 861,0	12 724,9	12 991,6
Brunei Darussalam	81,7	81,8	122,7	100,3	91,2	88,7	64,5	61,2
Vietnam	2 354,2	2 273,7	2 400,9	2 451,3	2 740,2	3 045,6	3 586,9	4 583,9
Kamboja/ <i>Cambodia</i> ²⁾	259,5	292,2	312,4	415,8	429,7	426,9	513,9	525,4
Laos	8,6	23,8	5,8	4,5	7,7	5,9	4,2	7,3
Myanmar	359,5	401,6	556,4	566,9	615,7	615,7	827,5	897,5
Jepang/ <i>Japan</i>	33 714,7	30 135,1	27 086,3	23 117,5	18 020,9	16 098,6	17 798,8	19 479,9
Tiongkok/ <i>China</i>	22 941,0	21 659,5	22 601,5	17 605,9	15 046,4	16 790,8	23 083,1	27 126,9
Asia Lainnya/ <i>Rest of Asia</i>	49 092,0	45 984,0	42 608,9	43 880,6	37 119,7	32 095,2	39 289,3	41 113,1
Afrika/ <i>Africa</i>	5 675,3	5 713,7	5 615,5	6 262,3	4 759,4	4 186,1	4 887,7	4 784,0
Amerika Serikat/ <i>U.S.A.</i>	16 459,1	14 874,4	15 691,7	16 530,1	16 240,8	16 141,4	17 794,5	18 426,7
Kanada/ <i>Canada</i>	960,3	792,4	782,3	755,0	722,3	732,4	821,2	914,3
Amerika lainnya/ <i>Rest of America</i>	3 953,6	3 625,1	3 705,8	3 750,5	3 274,3	3 214,4	3 563,3	3 598,3
Australia	5 582,5	4 905,4	4 370,5	4 948,4	3 702,3	3 208,9	2 524,4	2 800,1
Oceania lainnya/ <i>Rest of Oceania</i>	720,6	777,4	837,0	790,0	514,7	478,7	511,9	570,6
UNI EROPA/ <i>European Union</i> ¹⁾	20 508,9	18 027,3	16 763,7	16 918,9	14 842,5	14 454,8	16 336,4	17 086,9
Inggris/ <i>United Kingdom</i>	17 119,7	16 96,8	16 34,8	16 58,6	15 27,1	15 90,4	14 06,1	14 66,1
Belanda/ <i>Netherlands</i>	5 132,5	4 664,3	4 106,0	3 984,6	3 442,2	3 254,9	4 037,8	3 898,2
Perancis/ <i>France</i>	1 284,6	1 128,2	1 062,7	1 019,3	973,0	872,7	975,9	1 006,2
Jerman/ <i>Germany</i>	3 304,7	3 075,0	2 883,4	2 821,6	2 664,2	2 638,7	2 668,2	2 709,8
Austria	54,8	43,0	50,0	40,3	29,3	28,6	26,3	25,8
Belgia/ <i>Belgium</i>	1 374,7	1 297,7	1 259,3	1 217,3	1 113,3	1 125,7	1 241,3	1 261,8
Luksemburg & <i>Luxembourg</i> ³⁾	35,7	23,7	16,3	11,8	12,4	9,7	14,0	22,0
Denmark	250,2	229,4	224,5	226,6	207,0	187,6	192,9	201,3
Swedia/ <i>Sweden</i>	170,4	166,3	162,4	177,1	146,8	144,7	149,5	161,8
Finlandia/ <i>Finland</i>	219,0	197,8	149,1	111,4	84,9	83,9	88,4	85,1
Irlandia/ <i>Ireland</i>	75,8	65,0	56,0	70,9	60,1	61,9	78,8	79,9
Italia/ <i>Italy</i>	3 168,3	2 277,0	2 128,6	2 286,9	1 872,9	1 572,1	1 932,6	1 921,1
Yunani/ <i>Greece</i>	157,5	139,9	149,2	157,3	143,9	142,2	113,3	230,8
Portugal/ <i>Portugal</i>	118,1	81,0	157,6	161,3	143,2	152,4	163,4	152,7
Spanyol/ <i>Spain</i>	2 427,9	2 069,3	1 810,4	1 937,6	1 481,3	1 579,3	2 010,1	2 248,6
Uni Eropa lainnya/ <i>Rest of European Union</i>	10 15,0	873,2	913,3	1 036,2	940,9	1 010,0	1 169,9	1 165,7
Eropa lainnya/ <i>Rest of Europe</i>	1 789,7	1 696,6	1 858,6	1 752,7	2 546,0	3 954,5	2 951,2	2 166,3
JUMLAH/TOTAL	203 496,6	190 020,3	182 551,8	175 980,0	150 366,3	145 186,2	168 828,2	180 215,0

Catatan : 1) Masyarakat Ekonomi Eropa (MEE) diganti dengan UNI EROPA

2) Kamboja masuk Asean sejak Mei 1999

3) Setelah tahun 2006 data Belgia dan Luksemburg terpisah

Note : 1) *European Economic Community (EEC) has changed to European Union*

2) *Cambodia joint to Asean since May 1999*

3) *After 2006 the data separately Belgium and Luxembourg*

**NERACA PEMBAYARAN DAN
PERDAGANGAN LUAR NEGERI
BALANCE OF PAYMENT AND
INTERNATIONAL TRADE**

**TABEL: 6.8.2 NILAI EKSPOR NON MIGAS DAN MIGAS MENURUT NEGARA TUJUAN
TABLE: EXPORTS VALUE OF NON OIL&GAS AND OIL&GAS BY COUNTRY OF DESTINATION
(RIBU/THOUSAND US \$)**

Golongan barang & negara <i>Commodity group & country</i>	2018			2019		
	Januari <i>January</i>	Februari <i>February</i>	Jan-Feb <i>Jan-Feb</i>	Januari <i>January</i>	Februari <i>February</i>	Jan-Feb <i>Jan-Feb</i>
[1]	[2]	[3]	[4]	[5]	[6]	[7]
NON MIGAS	13 229 770,0	12 741 721,3	25 971 491,3	12 693 152,0	11 445 663,9	24 138 815,9
ASEAN	2 829 125,4	2 843 390,5	5 672 515,9	2 658 377,4	2 629 234,5	5 287 611,9
Thailand	524 042,8	437 896,6	961 939,3	473 586,3	447 365,9	920 952,2
Singapura/ <i>Singapore</i>	786 063,2	875 602,5	1 661 665,7	656 598,2	668 537,7	1 325 135,9
Filipina/ <i>Philippines</i>	461 735,2	526 486,6	988 221,8	540 056,7	447 068,0	987 124,7
Malaysia	612 937,2	599 871,7	1 212 808,9	519 486,3	603 961,8	1 123 448,0
Myanmar	100 685,6	94 135,0	194 820,6	64 923,0	61 944,0	126 867,0
Kamboja/ <i>Cambodia</i>	48 333,8	28 842,6	77 176,5	47 451,8	36 149,4	83 601,3
Brunei Darussalam	3 820,6	3 709,3	7 529,9	4 020,6	4 726,2	8 746,8
Laos	196,5	595,9	792,4	436,4	711,8	1 148,2
Vietnam	291 310,5	276 250,4	567 560,8	351 818,1	358 769,7	710 587,8
Jepang/ <i>Japan</i>	1 385 616,8	1 266 304,2	2 651 921,0	1 196 630,8	1 034 013,0	2 230 643,9
Tiongkok/ <i>China</i>	1 919 659,5	2 063 523,8	3 983 183,3	1 727 226,7	1 535 746,5	3 262 973,1
Asia lainnya/ <i>Rest of Asia</i>	3 031 369,3	2 716 248,1	5 747 617,4	2 999 992,7	2 752 941,9	5 752 934,6
Afrika/ <i>Africa</i>	331 450,3	373 140,2	704 590,5	452 160,8	380 813,6	832 974,4
Amerika Serikat/ <i>U.S.A</i>	1 542 663,4	1 287 774,9	2 830 438,3	1 511 892,6	1 272 601,0	2 784 493,6
Kanada/ <i>Canada</i>	68 675,0	66 317,8	134 992,8	74 249,9	66 212,7	140 462,6
Amerika lainnya/ <i>Rest of America</i>	275 898,9	278 937,1	554 836,0	287 862,2	262 670,6	550 532,8
Australia	183 741,1	152 700,4	336 441,5	166 685,5	135 625,4	302 310,9
Oseania lainnya/ <i>Rest of Oceania</i>	69 965,4	57 609,2	127 574,5	54 983,3	55 913,7	110 896,9
UNI EROPA/ <i>European Union</i>	1 356 517,6	1 406 589,4	2 763 107,0	1 384 262,7	1 111 949,2	2 496 211,9
Inggris/ <i>United Kingdom</i>	131 323,1	111 970,8	243 293,9	128 229,7	102 767,0	230 996,7
Belanda/ <i>Netherlands</i>	318 262,6	315 020,2	633 282,9	284 230,4	257 073,5	541 303,8
Perancis/ <i>France</i>	85 208,4	80 458,7	165 667,1	58 533,6	55 505,0	114 038,6
Jerman/ <i>Germany</i>	238 618,5	196 879,3	435 497,8	227 054,5	168 346,0	395 400,5
Austria	157,6	2 539,3	4 117,9	3 895,2	1 662,5	5 557,7
Belgia/ <i>Belgium</i>	103 815,6	92 013,4	195 828,9	116 236,6	94 354,2	210 590,8
Luksemburg/ <i>Luxembourg</i>	1 325,8	1 516,8	2 842,6	2 548,1	2 488,0	5 036,2
Denmark	25 404,9	23 428,0	48 832,9	20 107,0	14 875,5	34 982,5
Swedia/ <i>Sweden</i>	16 575,8	13 782,7	30 358,5	15 407,3	13 633,2	29 040,5
Finlandia/ <i>Finland</i>	9 622,9	7 350,9	16 973,8	6 422,9	5 560,7	11 983,6
Irlandia/ <i>Ireland</i>	7 027,7	7 410,1	14 437,8	4 337,2	4 032,9	8 370,1
Italia/ <i>Italy</i>	133 556,6	165 730,7	299 287,3	169 853,3	105 166,8	275 020,1
Spanyol/ <i>Spain</i>	138 399,1	199 819,6	338 218,7	203 398,7	157 062,8	360 461,6
Portugal/ <i>Portugal</i>	118 772,2	12 906,0	24 783,3	13 324,6	10 039,7	23 364,3
Yunani/ <i>Greece</i>	15 144,6	24 082,7	39 227,4	12 097,8	25 983,4	38 081,1
Uni Eropa lainnya/ <i>Rest of European Union</i>	118 776,1	161 680,1	270 456,2	118 585,8	93 398,0	211 983,8
Rusia	107 273,2	66 434,3	173 707,5	88 646,4	58 054,1	146 700,4
Eropa lainnya/ <i>Rest of Europe</i>	127 813,9	162 751,6	290 565,5	90 181,2	149 887,7	240 068,9

**NERACA PEMBAYARAN DAN
PERDAGANGAN LUAR NEGERI
BALANCE OF PAYMENT AND
INTERNATIONAL TRADE**

**TABEL: 6.8.2
TABLE:**

**NILAI EKSPOR NON MIGAS DAN MIGAS MENURUT NEGARA TUJUAN
EXPORTS VALUE OF NON OIL&GAS AND OIL&GAS BY COUNTRY OF DESTINATION
(RIBU/THOUSAND US \$)**

Golongan barang & negara <i>Commodity group & country</i>	2018			2019		
	Januari <i>January</i>	Februari <i>February</i>	Jan-Feb <i>Jan-Feb</i>	Januari <i>January</i>	Februari <i>February</i>	Jan-Feb <i>Jan-Feb</i>
[1]	[2]	[3]	[4]	[5]	[6]	[7]
MIGAS	1323 634,8	1390 912,3	2 714 547,1	1234 725,5	1110 233,4	2 344 958,9
ASEAN	444 002,2	695 745,6	1 139 747,9	583 089,8	522 640,3	1 105 730,2
Thailand	52 815,9	131 272,1	184 087,9	44 457,1	110 546,4	155 003,5
Singapura/ <i>Singapore</i>	274 817,0	421 912,5	696 729,5	475 309,1	334 824,2	810 133,3
Filipina/ <i>Philippines</i>	160,0	273,2	433,1	53,9	15,8	69,7
Malaysia	116 037,5	136 633,8	252 671,3	62 896,7	71 565,2	134 462,0
Myanmar	40,6	270,9	311,5	0,0	32,9	32,9
Vietnam	131,3	5 383,3	5 514,5	347,0	55,5	402,4
ASEAN lainnya/ <i>Rest of ASEAN</i>	0,0	0,0	0,0	26,0	5 600,3	5 626,4
Jepang/ <i>Japan</i>	379 625,4	324 611,3	704 236,6	351 841,7	316 734,3	668 576,0
Tiongkok/ <i>China</i>	193 016,8	102 277,5	295 294,4	184 598,3	121 331,1	305 929,3
Asia lainnya/ <i>Rest of Asia</i>	250 538,5	155 662,2	406 200,7	101 249,2	134 378,9	235 628,2
Afrika/ <i>Africa</i>	44,6	108,9	153,5	136,0	78,9	214,9
Amerika Serikat/ <i>U.S.A</i>	28 821,2	80 481,3	109 302,5	0,0	0,0	0,0
Kanada/ <i>Canada</i>	0,0	30,9	30,9	28,8	0,0	28,8
Amerika lainnya/ <i>Rest of U.S.A</i>	0,0	7 230,8	7 230,8	0,0	8 651,7	8 651,7
Australia	21 733,4	24 401,3	46 134,6	13 501,9	148,0	13 649,8
Oseania lainnya/ <i>Rest of Oceania</i>	343,6	338,1	681,7	133,6	249,5	443,0
UNI EROPA/ <i>European Union</i>	5 509,1	24,4	5 533,5	86,2	6 020,7	6 107,0
Inggris/ <i>United Kingdom</i>	25,1	0,0	25,1	46,3	0,0	46,4
Belanda/ <i>Netherlands</i>	5 424,5	24,4	5 448,9	38,0	5 988,7	6 026,7
Perancis/ <i>France</i>	0,0	0,0	0,0	0,0	0,0	0,0
Jerman/ <i>Germany</i>	0,0	0,0	0,0	19	32,0	33,9
Belgia/ <i>Belgium</i>	39,8	0,0	39,8	0,0	0,0	0,0
Denmark	0,0	0,0	0,0	0,0	0,0	0,0
Italia/ <i>Italy</i>	19,7	0,0	19,7	0,0	0,0	0,0
Portugal/ <i>Portugal</i>	0,0	0,0	0,0	0,0	0,0	0,0
Uni Eropa lainnya/ <i>Rest of European Union</i>	0,0	0,0	0,0	0,0	0,0	0,0
Rusia	0,0	0,0	0,0	0,0	0,0	0,0
Europa lainnya/ <i>Rest of Europe</i>	0,0	0,0	0,0	0,0	0,0	0,0
JUMLAH/TOTAL	14 553 404,8	14 132 633,6	28 686 038,4	13 927 877,5	12 555 897,2	26 483 774,8

**NERACA PEMBAYARAN DAN
PERDAGANGAN LUAR NEGERI
BALANCE OF PAYMENT AND
INTERNATIONAL TRADE**

**TABEL: 6.9.1 EKSPOR MENURUT PELABUHAN PENTING
TABLE: EXPORTS VALUE BY MAIN PORTS
(JUTA/MILLION US \$)**

Pelabuhan / Ports	2011	2012	2013	2014	2015	2016	2017	2018
[1]	[2]	[3]	[4]	[5]	[6]	[7]	[8]	[9]
JAWA DAN MADURA	73 611,2	71 560,7	70 430,9	75 221,0	70 600,3	72 323,3	79 705,3	84 085,7
Tanjung Priok	40 079,1	42 697,3	41 708,5	42 599,4	40 681,2	40 461,5	45 311,3	48 077,1
Surabaya/Tj. Perak	14 609,0	13 228,4	12 649,8	13 946,8	12 784,9	13 225,6	14 916,2	16 235,1
Semarang/Tj. Emas	4 166,8	4 423,9	4 697,3	5 232,3	5 242,9	5 248,3	5 740,6	6 407,8
Soekarno-Hatta		5 320,9 ¹⁾	5 580,1	5 418,6	5 674,1	5 531,7	6 364,6	6 417,9
Lainnya/Others	14 753,4	11 206,8	11 358,9	13 436,9	11 305,2	7 856,2	7 372,6	6 947,8
SUMATERA	66 761,7	61 908,8	58 686,5	55 719,4	44 395,3	41 684,9	49 840,7	50 054,2
Belawan	10 057,7	8 871,9	7 982,3	7 808,1	6 618,1	6 768,7	8 111,3	7 731,9
Pakanbaru/Dumai	16 594,6	15 516,8	14 195,7	14 020,8	11 415,9	10 889,4	12 972,8	12 504,0
Pk.Brandan/Pk.Susu	0,0	0,0	0,0	0,0	0,0	0,1	0,3	0,5
Palembang	567,6	741,7	936,4	730,5	558,6	313,7	744,5	546,9
Panjang	3 222,6	3 698,4	3 892,3	3 856,7	2 315,9	1 873,6	2 123,2	17 161,1
Tanjung Pinang	201,0	79,4	149,2	13,2	7,4	7,3	5,8	7,6
Lainnya/Others	36 118,0	33 000,6	31 530,6	29 290,1	23 479,4	21 832,1	25 882,8	27 547,2
KALIMANTAN	50 016,2	45 130,9	41 975,0	35 306,4	25 643,9	21 288,8	27 765,8	29 774,8
Pontianak	1 260,8	964,1	893,5	596,5	495,8	459,0	431,3	367,4
Banjarmasin	4 899,3	4 654,7	4 318,9	4 047,2	3 379,2	3 077,5	4 154,1	4 726,1
Balikpapan	3 274,4	3 688,1	3 066,9	2 933,7	1 889,3	1 121,2	1 618,1	1 828,3
Tarakan	392,1	758,5	835,6	809,7	892,8	606,2	683,9	780,8
Lainnya/Others	40 189,6	35 065,5	32 860,0	26 919,3	18 986,8	16 024,9	20 878,4	22 072,2
SULAWESI	4 134,7	3 943,6	3 589,7	3 424,5	3 183,7	4 023,8	5 377,7	8 141,0
Ujung Pandang	660,5	547,9	605,7	680,4	550,7	491,6	251,9	160,4
Bitung	744,0	941,8	665,4	833,2	676,7	693,4	627,9	520,3
Lainnya/Others	2 730,2	2 453,9	2 318,7	1 910,9	1 956,3	2 838,8	4 497,9	7 460,3
BALIDAN NUSA TENGGARA	1 539,3	988,2	749,3	626,9	1 751,4	1 867,3	1 402,2	782,3
Benoa	43,6	46,0	49,3	40,0	18	2,2	0,4	0,5
Kupang	0,0	0,0	0,0	0,0	0,1	,0	0,0	0,0
Lainnya/Others	1 495,7	942,2	700,0	586,9	1 749,5	1 865,1	1 401,8	781,8
MALUKU DAN IRIAN JAYA	7 433,6	6 488,1	7 120,3	5 681,8	4 791,7	3 998,2	4 736,5	7 377,0
Ambon	134,9	166,7	134,3	111,6	2,8	85,0	0,3	0,0
Amamapare	3 528,7	1 996,8	2 609,3	1 380,4	1 832,2	1 908,2	2 349,6	3 760,0
Lainnya/Others	3 770,0	4 324,6	4 376,6	4 189,8	2 956,7	2 005,0	2 386,6	3 617,0
JUMLAH/TOTAL	203 496,6	190 020,3	182 551,8	175 980,0	150 366,3	145 186,2	168 828,2	180 215,0

**NERACA PEMBAYARAN DAN
PERDAGANGAN LUAR NEGERI
BALANCE OF PAYMENT AND
INTERNATIONAL TRADE**

**TABEL: 6.9.2 NILAI EKSPOR NON MIGAS DAN MIGAS MENURUT PELABUHAN PENTING
TABLE: EXPORTS VALUE OF NON OIL&GAS AND OIL&GAS BY MAIN PORTS
(RIBU/THOUSAND US \$)**

Golongan barang & pelabuhan <i>Commodity group & ports</i>	2018			2019		
	Januari <i>January</i>	Februari <i>February</i>	Jan-Feb <i>Jan-Feb</i>	Januari <i>January</i>	Februari <i>February</i>	Jan-Feb <i>Jan-Feb</i>
[1]	[2]	[3]	[4]	[5]	[6]	[7]
NON MIGAS	13 229 770,0	12 741 721,3	25 971 491,3	12 693 152,0	11 445 663,9	24 138 815,9
Sumatera	3 360 401,8	3 498 642,8	6 859 044,6	2 880 036,6	2 599 697,5	5 479 734,1
Dumai	868 818,9	844 621,7	1 713 440,6	707 544,0	630 499,6	1 338 043,6
Belawan	628 508,9	626 997,4	1 255 506,3	615 021,2	509 229,1	1 124 250,2
Batu Ampar	296 378,6	290 454,6	586 833,2	209 211,3	133 900,4	343 111,6
Sekupang	192 733,5	173 956,2	366 689,6	98 005,9	105 067,6	203 073,5
Panjang	137 580,4	128 656,4	266 236,8	129 326,7	121 138,0	250 464,6
Kabil/Panau	126 737,1	91 277,3	218 014,3	114 113,0	44 652,7	158 765,7
Musi River/Boom Baru	190 592,1	204 207,5	394 799,6	204 282,5	269 702,1	473 984,6
Padang/TI.Bayur	140 335,3	144 866,4	285 201,7	88 604,5	92 643,2	181 247,7
Tarahan	160 780,3	139 872,6	300 652,9	117 691,4	110 892,8	228 584,2
Buatan	112 817,1	125 160,2	237 977,3	110 235,8	89 262,5	199 498,3
Lainnya/Others	505 119,6	728 572,5	1 233 692,1	486 000,3	492 709,5	978 710,2
Jawa	6 869 367,6	6 403 016,2	13 272 383,8	6 847 411,4	6 385 353,3	13 232 764,7
Tanjung Priok	4 004 382,2	3 685 601,2	7 689 983,4	4 075 028,6	3 619 320,5	7 694 349,1
Tanjung Perak	1 291 740,7	1 209 046,9	2 500 787,6	1 165 685,2	1 169 186,6	2 334 871,9
Soekarno-Hatta (U)	608 938,0	551 189,2	1 160 127,2	54 191,4	530 469,9	1 072 384,0
Tanjung Emas	521 060,9	489 772,6	1 010 833,5	568 446,7	491 863,8	1 060 310,6
Juanda (U)-Surabaya	2 110 73,4	256 699,9	467 773,4	175 976,1	341 044,0	517 020,0
Gresik	63 626,1	54 665,1	118 291,2	52 017,4	64 673,7	116 691,0
Lainnya/Others	168 546,3	156 041,3	324 587,7	268 343,2	168 794,8	437 138,1
Kalimantan	2 128 358,6	1 960 597,7	4 088 956,3	2 128 091,0	1 820 408,8	3 948 499,8
Samarinda	406 485,3	376 522,4	783 007,7	399 120,4	315 834,9	714 955,4
Banjarasin	362 451,5	326 735,5	689 187,1	397 600,0	363 607,4	761 207,5
Tanjung Bara, KI	268 907,0	237 573,0	506 479,9	230 660,5	203 430,8	434 091,2
Bontang	102 042,5	95 239,8	197 282,3	95 107,7	83 681,4	178 789,1
Tanjung Redep	148 494,2	146 886,7	295 380,9	176 940,2	133 136,0	310 076,2
Adang Bay	130 253,8	107 023,9	237 277,7	91 942,4	71 012,7	162 955,0
Balikpapan	154 063,1	131 950,7	286 013,8	193 829,4	175 592,8	369 422,3
Lainnya/Others	555 661,1	538 665,8	1 094 326,9	542 890,4	474 112,8	1 017 003,1
Sulawesi	495 456,2	442 119,3	937 575,5	561 658,4	518 280,3	1 079 938,7
Balantang/Malili	44 634,2	67 239,6	111 873,8	0,0	0,0	0,0
Bitung	54 428,0	37 939,5	92 367,5	20 086,2	42 412,9	62 499,1
Ujungpandang	11 898,2	13 056,6	24 954,7	5 256,9	4 106,4	9 363,3
Pantoloan	39 354,2	49 566,8	88 921,1	40 384,3	24 548,0	64 932,3
Lainnya/Others	345 116,6	274 316,9	619 458,4	495 931,0	447 213,0	943 144,0
Bali, Nusa Tenggara, Maluku & Papua	376 185,7	437 345,4	813 531,1	275 954,6	121 924,0	397 878,6
Amamapare	261 172,5	344 743,1	605 915,6	122 320,7	41 348,8	163 669,5
Benete	68 785,0	74,3	68 859,4	50 580,0	0,0	50 580,0
Lainnya/Others	46 228,3	92 527,9	138 756,2	103 053,9	80 575,2	183 629,1

**NERACA PEMBAYARAN DAN
PERDAGANGAN LUAR NEGERI
BALANCE OF PAYMENT AND
INTERNATIONAL TRADE**

**TABEL: 6.9.2 NILAI EKSPOR NON MIGAS DAN MIGAS MENURUT PELABUHAN PENTING
TABLE: EXPORTS VALUE OF NON OIL&GAS AND OIL&GAS BY MAIN PORTS
(RIBU/THOUSAND US \$)**

Golongan barang & pelabuhan <i>Commodity group & ports</i>	2018			2019		
	Januari <i>January</i>	Februari <i>February</i>	Jan-Feb <i>Jan-Feb</i>	Januari <i>January</i>	Februari <i>February</i>	Jan-Feb <i>Jan-Feb</i>
[1]	[2]	[3]	[4]	[5]	[6]	[7]
MIGAS	1323 634,8	1390 912,3	2 714 547,1	1234 725,5	1110 233,4	2 344 958,9
Sumatera	606 829,3	655 312,3	1262 141,6	566 500,3	499 108,6	1065 608,9
Dumai	235 086,4	217 549,6	452 635,9	40 932,6	73 560,8	114 493,4
Belakang Padang	112 535,6	214 180,6	326 716,3	143 216,1	158 560,8	301 776,9
Muntok	0,0	0,0	0,0	0,0	0,0	0,0
Terempa	11358,9	12 506,7	23 865,5	11380,9	10 150,7	21531,6
Palembang - Plaju	24 863,5	19 083,3	43 946,8	18 391,3	19 842,6	38 233,9
Lainnya/Others	222 984,9	191992,1	414 977,0	352 579,4	236 993,7	589 573,1
Jawa	93 399,7	109 508,0	292 907,7	65 239,4	106 379,1	171618,5
Tuban	43 464,0	80 244,6	123 708,7	43 969,5	82 958,9	126 928,4
Gresik	0,0	2 816,7	2 816,7	0,0	0,0	0,0
Cinta, Java	5 751,6	21089,2	26 840,8	0,0	0,0	0,0
Balongan	12 812,9	23 845,6	36 658,6	11934,3	15 423,1	27 357,4
Kalianget	0,0	40 697,4	40 697,4	0,0	0,0	0,0
Widuri	8 654,4	6 731,2	15 385,6	0,0	0,0	0,0
Lainnya/Others	22 716,7	64 780,7	46 800,0	9 335,6	7 997,1	17 332,7
Kalimantan	228 249,4	274 387,3	502 636,8	224 518,7	173 912,7	398 431,3
Bontang	228 249,4	231744,8	459 994,2	213 369,7	173 912,7	387 282,3
Balikpapan	0,0	9 466,0	9 466,0	11 490,0	0,0	11 490,0
Samarinda	0,0	33 176,6	33 176,6	0,0	0,0	0,0
Senipah	0,0	0,0	0,0	0,0	0,0	0,0
Lainnya/Others	0,0	0,0	0,0	0,0	0,0	0,0
Sulawesi	115 900,8	97 120,3	213 021,1	134 506,5	112 286,6	246 793,2
Banggai	41300,3	13 866,6	55 166,9	0,0	0,0	0,0
Lainnya/Others	74 600,5	83 253,7	157 854,2	134 506,5	112 286,6	246 793,2
Bali, Nusa Tenggara, Maluku & Papua	279 255,7	164 584,3	443 840,0	243 960,6	218 546,4	462 507,0
Bintuni, Irian Jaya	279 017,8	164 368,8	443 386,7	243 829,8	218 398,2	462 228,0
Lainnya/Others	237,8	215,5	453,3	130,8	148,2	279,0
JUMLAH/TOTAL	14 553 404,8	14 132 633,6	28 686 038,4	13 927 877,5	12 555 897,2	26 483 774,8

**NERACA PEMBAYARAN DAN
PERDAGANGAN LUAR NEGERI
BALANCE OF PAYMENT AND
INTERNATIONAL TRADE**

**TABEL: 6.10 EKSPOR MENURUT PROVINSI ASAL BARANG
TABLE: EXPORTS BASED ON PROVINCE OF ORIGIN
(RIBU/THOUSAND US \$)**

Golongan barang & provinsi Commodity group & province	2018			2019		
	Januari January	Februari February	Jan-Feb Jan-Feb	Januari January	Februari February	Jan-Feb Jan-Feb
[1]	[2]	[3]	[4]	[6]	[6]	[7]
NON MIGAS	13 229 770,0	12 741 721,3	25 971 491,3	12 693 152,0	11 445 663,9	24 138 815,9
Aceh	11 682,5	16 366,2	28 048,7	20 366,3	23 121,9	43 488,3
Sumatera Utara	660 319,3	694 047,5	1 354 366,8	662 735,9	553 687,2	1 216 423,1
Sumatera Barat	146 229,7	143 316,4	289 546,1	94 062,2	101 064,2	195 126,4
Riau	1 161 752,1	1 130 865,5	2 292 617,6	949 598,1	854 767,9	1 804 366,0
Jambi	108 201,0	113 701,7	221 902,7	92 922,6	92 218,7	185 141,3
Sumatera Selatan	302 048,4	310 186,6	612 235,0	232 779,0	306 096,1	538 875,1
Bengkulu	12 068,5	22 454,4	34 522,9	15 953,6	16 898,5	32 852,1
Lampung	309 141,2	275 586,7	584 727,9	265 421,4	245 661,5	511 082,9
Kepulauan Bangka Belitung	54 724,4	186 242,0	240 966,4	88 984,9	114 411,1	203 395,9
Kepulauan Riau	686 856,0	706 437,0	1 393 293,0	523 329,3	354 804,8	878 134,0
DKI Jakarta	783 920,2	730 400,0	1 514 320,2	837 919,6	735 883,5	1 573 803,1
Jawa Barat	2 560 605,4	2 345 539,8	4 906 145,2	2 567 606,6	2 297 055,9	4 864 662,4
Jawa Tengah	665 359,2	622 324,8	1 287 684,0	759 712,5	643 522,9	1 403 235,4
DI Yogyakarta	38 779,1	33 742,2	72 521,3	36 420,2	32 104,1	68 524,3
Jawa Timur	1 463 683,7	1 422 788,4	2 886 472,1	1 380 568,6	1 498 037,9	2 878 606,5
Banten	992 113,7	893 243,3	1 885 357,1	945 718,8	853 618,5	1 799 337,3
Bali	49 701,5	45 261,0	94 962,5	50 057,4	48 637,4	98 694,8
Nusa Tenggara Barat	69 245,0	352,3	69 597,3	51 804,9	1 284,9	53 089,8
Nusa Tenggara Timur	4 557,8	2 654,9	7 212,7	4 188,3	2 812,6	7 000,9
Kalimantan Barat	107 516,7	134 946,3	242 463,0	115 911,1	111 739,3	227 650,3
Kalimantan Tengah	214 297,9	134 038,5	348 336,4	217 859,8	229 321,8	447 181,6
Kalimantan Selatan	624 075,7	639 594,9	1 263 670,5	585 513,5	492 062,0	1 077 575,5
Kalimantan Timur	1 267 525,0	1 129 945,5	2 397 470,5	1 238 143,6	1 029 902,8	2 268 046,4
Kalimantan Utara	88 000,9	76 089,1	164 090,0	102 476,1	92 930,0	195 406,2
Sulawesi Utara	93 348,5	75 533,1	168 881,6	65 851,0	71 189,6	137 040,6
Sulawesi Tengah	271 367,0	198 469,5	469 836,4	337 081,5	325 171,8	662 253,3
Sulawesi Selatan	84 464,0	110 467,2	194 931,2	89 707,0	98 079,9	187 786,9
Sulawesi Tenggara	67 234,6	71 835,4	139 070,0	108 709,6	87 643,1	196 352,7
Gorontalo	1068,5	1 025,7	2 094,2	1 342,0	74,8	1 416,8
Sulawesi Barat	35 442,9	48 957,8	84 400,6	39 709,5	22 572,1	62 281,6
Maluku	2 402,9	3 753,8	6 156,7	1 653,9	1 838,5	3 492,5
Maluku Utara	19 535,9	51 228,4	70 764,3	54 180,7	50 578,0	104 758,7
Papua Barat	838,7	866,3	1 705,0	3 235,5	3 702,1	6 937,7
Papua	271 662,0	369 459,3	641 121,3	151 627,0	53 188,5	204 795,5

**NERACA PEMBAYARAN DAN
PERDAGANGAN LUAR NEGERI
BALANCE OF PAYMENT AND
INTERNATIONAL TRADE**

**TABEL: 6.10 EKSPOR MENURUT PROVINSI ASAL BARANG
TABLE: EXPORTS BASED ON PROVINCE OF ORIGIN
(RIBU/THOUSAND US \$)**

Golongan barang & provinsi Commodity group & province	2018			2019		
	Januari January	Februari February	Jan-Feb Jan-Feb	Januari January	Februari February	Jan-Feb Jan-Feb
[1]	[2]	[3]	[4]	[6]	[6]	[7]
MIGAS	1323 634,8	1390 912,3	2 714 547,1	1234 725,5	1 110 233,4	2 344 958,9
Aceh	0,0	0,0	0,0	0,0	0,0	0,1
Sumatera Utara	0,0	0,0	0,0	0,0	0,0	0,0
Sumatera Barat	0,0	0,0	0,0	0,0	0,0	0,0
Riau	235 133,2	217 549,6	452 682,7	40 932,7	73 560,9	114 493,6
Jambi	12 535,6	230 157,2	342 692,8	143 216,1	158 560,8	301 776,9
Sumatera Selatan	24 863,5	19 083,3	43 946,8	18 391,3	19 842,6	38 233,9
Bengkulu	0,0	0,0	0,0	0,0	0,0	0,0
Lampung	0,0	0,0	0,0	0,0	0,0	0,1
Kepulauan Bangka Belitung	11358,9	12 506,7	23 865,5	11380,9	10 150,7	21531,6
Kepulauan Riau	222 938,1	176 015,6	398 953,7	352 579,5	236 993,7	589 573,1
DKI Jakarta	17 177,6	30 970,4	48 148,0	1053,1	907,1	1960,2
Jawa Barat	14 473,2	25 289,8	39 763,0	13 841,0	17 036,8	30 877,7
Jawa Tengah	17 715,4	17 389,7	35 105,1	3 102,6	3 527,7	6 630,4
DI Yogyakarta	0,0	0,0	0,0	0,0	0,0	0,0
Jawa Timur	43 856,0	124 226,0	168 082,1	47 213,4	84 762,6	131 976,0
Banten	177,5	1608,1	1785,7	29,0	144,6	173,6
Bali	0,0	0,0	0,0	0,0	0,0	0,0
Nusa Tenggara Barat	0,0	0,0	0,0	0,0	0,0	0,0
Nusa Tenggara Timur	237,0	214,5	451,5	127,5	144,0	271,4
Kalimantan Barat	0,0	0,0	0,0	0,0	0,0	0,0
Kalimantan Tengah	0,0	0,0	0,0	0,0	0,0	0,0
Kalimantan Selatan	0,0	0,0	0,0	0,0	0,0	0,0
Kalimantan Timur	228 249,4	274 411,3	502 660,8	224 518,7	173 912,7	398 431,4
Kalimantan Utara	0,0	0,0	0,0	0,0	0,0	0,1
Sulawesi Utara	0,0	0,0	0,0	0,0	0,0	0,0
Sulawesi Tengah	115 900,8	97 120,3	213 021,1	134 506,5	112 286,7	246 793,1
Sulawesi Selatan	0,0	0,0	0,0	0,0	0,0	0,0
Sulawesi Tenggara	0,0	0,0	0,0	0,0	0,0	0,0
Gorontalo	0,0	0,0	0,0	0,0	0,0	0,0
Sulawesi Barat	0,0	0,0	0,0	0,0	0,0	0,0
Maluku	0,0	0,0	0,0	0,0	0,0	0,0
Maluku Utara	0,0	0,0	0,0	0,0	0,0	0,0
Papua Barat	279 017,8	164 368,8	443 386,7	243 829,9	218 398,3	462 228,2
Papua	0,8	10	18	3,3	4,2	7,5
JUMLAH/TOTAL	14 553 404,8	14 132 633,6	28 686 038,4	13 927 877,5	12 555 897,2	26 483 774,8

**NERACA PEMBAYARAN DAN
PERDAGANGAN LUAR NEGERI
BALANCE OF PAYMENT AND
INTERNATIONAL TRADE**

**TABEL: 6.11 NILAI IMPOR MENURUT GOLONGAN BARANG SITC
TABLE: IMPORTS VALUE BY SITC COMMODITY GROUPS
C.I.F. (JUTA/MILLION US \$)**

Tahun dan bulan Year and month	Kelompok komoditi SITC/SITC Commodity groups										Jumlah impor Total imports
	0	1	2	3	4	5	6	7	8	9	
[1]	[2]	[3]	[4]	[5]	[6]	[7]	[8]	[9]	[10]	[11]	[12]
2015	12 245	562	7 357	25 027	152	21 170	23 646	45 439	6 388	705	142 695
2016	13 746	653	7 078	19 241	153	19 987	22 642	43 901	7 419	833	135 653
2017	14 688	818	8 713	25 492	161	22 539	25 765	49 261	8 519	1029	156 986
Triw/ Qrt I	3 233	142	2 078	6 854	39	5 511	5 612	11 189	1796	162	36 616
Triw/ Qrt II	3 872	193	2 126	5 235	40	5 383	5 980	10 925	1859	103	35 716
Triw/ Qrt III	3 650	238	2 255	6 024	42	5 781	6 681	12 803	2 342	370	40 186
Triw/ Qrt IV	3 933	245	2 254	7 379	40	5 864	7 492	14 344	2 522	394	44 468
2018	16 428	948	9 944	31 579	174	26 684	30 970	59 886	9 969	2 132	188 711
Februari/ February	1063	47	744 ^{r)}	2 462	13	1981	2 395	4 561	816	104	14 186 ^{r)}
Maret/ March	1 107 ^{r)}	74	812	2 330	17	2 167	2 446	4 699	683	129	14 464 ^{r)}
Triw/ Qrt I	3 207 ^{r)}	195	2 409 ^{r)}	7 223	46	6 300	7 502	14 279	2 463	335	43 959 ^{r)}
April/ April	1528	76	940	2 430	21	2 306	2 754	5 150	800	157	16 162
Mei/ May	1 719	92	904	2 992	18	2 439	2 916	5 434	919	229	17 662
Juni/ June	1094	45	586	2 260	9	1370	1513	3 526	538	327	11268
Triw/ Qrt II	4 341	213	2 430	7 682	48	6 115	7 183	14 110	2 257	713	45 092
Juli/ July	1596	92	993	2 849	16	2 715	3 045	5 677	954	360	18 297
Agustus/ August	1454	91	864	3 141	14	2 332	2 490	5 233	908	291	16 818
September/ September	1349	91	777	2 368	12	2 108	2 236	4 752	760	157	14 610
Triw/ Qrt III	4 399	274	2 634	8 358	42	7 155	7 771	15 665 ^{r)}	2 622	808 ^{r)}	49 728
Oktober/ October	1630	101	844	3 171	13	2 515	2 868	5 571	874	81	17 668
November/ November	1367	77	849	3 002	13	2 482	2 921	5 186	876	129	16 902
Desember/ December	1484	88	778	2 143	12	2 117	2 725	5 075	877	66	15 365
Triw/ Qrt IV	4 481	266	2 471	8 316	38	7 114	8 514	15 832	2 627	276	49 935
2019											
Januari/ January	1041	80	840	1772	15	2 368	3 105	4 753	888	129	14 991
Februari/ February	1072	40	719	1699	14	1858	2 086	4 026	658	54	12 226

Catatan : 0) Bahan Makanan dan Binatang Hidup
1) Minuman dan Tembakau
2) Bahan Mentah
3) Bahan Bakar, Bahan Penyemir dan sebagainya
4) Minyak/Lemak Nabati dan Hewani
5) Bahan Kimia
6) Hasil Industri menurut Bahan
7) Mesin dan Alat Pengangkutan
8) Hasil Industri Lainnya
9) Barang dan Transaksi Khusus Lainnya

Note : 0) Food and Live Animals
1) Beverages and Tobacco
2) Raw Materials, Inedible
3) Fuels, Lubricants etc
4) Animal & Vegetables Oil and Fats
5) Chemical
6) Manufactured goods
7) Machinery & Transport Equipments
8) Misc. Manufactured Articles
9) Commodities & other Special Transactions

**NERACA PEMBAYARAN DAN
PERDAGANGAN LUAR NEGERI
BALANCE OF PAYMENT AND
INTERNATIONAL TRADE**

**TABEL: 6.12.1 NILAI IMPOR MENURUT NEGARA ASAL
TABLE: IMPORTS VALUE BY COUNTRY OF ORIGIN
(JUTA/MILLION US \$)**

Negara/Country	2011	2012	2013	2014	2015	2016	2017	2018
[1]	[2]	[3]	[4]	[5]	[6]	[7]	[8]	[9]
ASEAN	51 109,0	53 662,2	53 851,1	50 726,0	38 794,9	34 697,0	39 344,9	45 978,6
Thailand	10 405,1	11 438,5	10 703,1	9 781,0	8 083,4	8 666,9	9 281,6	10 952,8
Singapura/Singapore	25 964,7	26 087,3	25 581,5	25 185,7	18 022,5	14 548,3	16 888,5	21 439,5
Filipina/Philippines	852,4	799,7	777,4	699,7	683,1	821,8	859,3	958,4
Malaysia	10 404,9	12 243,5	13 322,5	10 855,4	8 530,7	7 200,9	8 858,2	8 602,9
Myanmar	713	63,5	73,2	122,1	160,4	113,3	145,7	151,6
Kamboja/Cambodia ²⁾	8,0	11,6	17,8	18,7	21,1	25,3	28,3	33,0
Brunei Darussalam	10 18,4	419,8	645,4	594,3	131,4	87,7	42,5	20,1
Laos	13	3,3	7,5	51,3	0,8	4,2	11,9	25,7
Vietnam	2 382,9	2 595,0	2 722,6	3 417,8	3 161,5	3 228,4	3 228,8	3 794,6
Jepang/Japan	19 436,6	22 767,8	19 284,6	17 007,6	13 263,5	12 984,8	15 240,0	17 976,7
Tiongkok/China	26 212,2	29 385,8	29 849,5	30 624,3	29 410,9	30 800,5	35 766,8	45 537,8
Asia lainnya/Rest of Asia	35 494,5	36 054,2	36 064,6	34 863,1	23 300,9	20 357,0	25 187,5	30 702,1
Afrika/Africa	4 029,9	5 703,4	5 554,0	5 469,0	3 739,2	3 492,9	4 184,1	6 499,3
Australia	5 177,1	5 297,6	5 038,2	5 647,5	4 815,8	5 260,9	6 008,9	5 825,5
Oceania lainnya/Rest of Oceania	766,8	758,0	829,4	874,8	664,4	696,8	934,5	1 048,4
Amerika Serikat/U.S.A.	10 813,2	11 602,6	9 065,7	8 170,1	7 593,2	7 298,4	8 121,6	10 176,2
Kanada/Canada	2 015,8	1 810,7	2 067,5	1 860,2	1 609,3	1 383,0	1 553,6	1 840,7
Amerika lainnya/Rest of America	4 643,8	5 025,5	5 284,1	4 787,4	4 334,2	4 410,9	3 941,5	4 107,3
UNI EROPA/European Union ¹⁾	12 499,6	14 132,2	13 708,1	12 691,4	11 282,8	10 742,2	12 508,5	14 150,0
Inggris/United Kingdom	1 173,9	1 366,3	1 081,9	894,8	818,9	893,8	1 049,6	1 212,5
Belanda/Netherlands	808,5	880,2	1 033,8	908,3	785,2	723,6	1 026,5	1 239,3
Perancis/France	2 004,6	1 924,2	1 590,7	1 332,5	1 336,9	1 362,0	1 585,4	1 655,3
Jerman/Germany	3 393,8	4 188,5	4 426,3	4 091,2	3 471,7	3 159,5	3 538,1	3 973,0
Austria	396,4	324,5	383,6	343,0	316,2	358,6	342,0	382,0
Belgia/Belgium	593,6	628,1	642,5	585,5	559,4	491,1	637,5	603,4
Luksemburg/Luxembourg	7,9	9,1	16,4	6,3	15,9	38,8	17,7	21,2
Denmark	176,2	173,5	199,3	168,0	201,3	156,6	167,5	202,5
Swedia/Sweden	886,2	1 298,7	825,6	691,1	691,2	526,2	594,7	705,1
Finlandia/Finland	500,1	448,8	442,5	668,4	534,1	338,6	609,5	663,3
Irlandia/Ireland	107,9	109,9	115,8	100,9	103,3	110,3	124,6	160,3
Italia/Italy	1 222,8	1 523,8	1 695,5	1 722,9	1 368,2	1 387,2	1 570,3	1 840,3
Spanyol/Spain	379,6	459,1	545,2	517,1	472,5	484,1	496,1	681,5
Portugal/Portugal	53,1	27,9	41,9	57,4	44,3	35,1	46,9	40,9
Yunani/Greece	67,7	122,9	90,6	97,2	76,4	68,8	99,4	90,7
Uni Eropa lainnya/Rest of European Union	727,3	646,5	576,5	5 457,5	487,2	608,0	602,8	678,7
Eropa lainnya/Rest of Europe	5 237,1	5 489,3	6 031,9	5 457,5	3 885,7	3 528,6	4 193,6	4 868,6
JUMLAH/TOTAL	177 435,6	191 689,5	186 628,7	178 178,8	142 694,8	135 652,8	156 985,6	188 711,2

Catatan : 1) - Masyarakat Ekonomi Eropa (MEE) diganti dengan UNI EROPA
- Uni Eropa sejak Januari 2005 menjadi 25 negara

2) Kamboja masuk Asean Sejak Mei 1999

Note : 1) - European Economic Community (EEC) has changed to European Union
- European Union since January 2005 has become 25 countries

2) Cambodia joint to Asean since May 1999

**NERACA PEMBAYARAN DAN
PERDAGANGAN LUAR NEGERI
BALANCE OF PAYMENT AND
INTERNATIONAL TRADE**

**TABEL: 6.12.2 NILAI IMPOR NON MIGAS DAN MIGAS MENURUT NEGARA ASAL
TABLE: IMPORS VALUE OF NON OIL&GAS AND OIL&GAS BY COUNTRY OF ORIGIN
C.I.F.(RIBU/THOUSAND US \$)**

Golongan barang & negara Commodity group & country	2018			2019		
	Januari January	Februari February	Jan-Feb Jan-Feb	Januari January	Februari February	Jan-Feb Jan-Feb
	[1]	[2]	[3]	[4]	[5]	[6]
NON MIGAS	13 050 229,3	11950 656,6	25 000 885,9	13 334 826,3	10 642 033,9	23 976 860,2
ASEAN	2 526 496,2	2 502 435,5	5 028 931,7	2 481 272,7	2 019 505,3	4 500 778,0
Thailand	734 999,4	891 949,3	1 626 948,7	734 281,6	808 682,5	1 542 964,1
Singapura/Singapore	881 522,9	737 222,6	1 618 745,5	689 121,0	466 117,5	1 155 238,5
Filipina/Philippines	7 186,7	69 319,7	141 187,1	74 866,5	58 570,0	133 436,5
Malaysia	507 164,3	441 310,1	948 474,4	580 323,6	409 513,1	989 836,7
Myanmar	11 728,5	14 826,1	26 554,6	8 541,0	112 15,8	19 756,8
Kamboja/Cambodia	3 018,9	2 764,7	5 783,6	4 454,4	4 475,8	8 930,2
Brunei Darussalam	298,8	759,2	1 058,0	1 572,6	3 616,2	5 188,8
Laos	1 639,8	3 535,1	5 174,9	1 356,5	6 510,7	7 867,2
Vietnam	314 256,1	340 748,9	655 005,0	386 755,5	250 803,7	637 559,2
Jepang/Japan	1 362 703,9	1 364 322,5	2 727 026,4	1 368 524,5	1 275 982,2	2 644 506,7
Tiongkok/China	3 756 776,1	3 516 255,4	7 273 031,5	4 136 458,5	3 065 733,1	7 202 191,6
Asia lainnya/Rest of Asia	1 814 754,7	1 609 818,8	3 424 573,5	1 833 811,2	1 496 583,3	3 330 394,5
Afrika/Africa	183 651,3	203 387,8	387 039,1	171 048,0	172 783,1	343 831,1
Australia	361 852,6	395 716,7	757 569,3	374 681,4	337 691,1	712 372,5
Oceania lainnya/Rest of Oceania	74 033,4	70 298,2	144 331,6	47 183,5	65 064,7	112 248,2
Amerika Serikat/U.S.A	747 725,1	617 505,7	1 365 230,8	707 781,0	564 887,6	1 272 668,6
Kanada/Canada	145 412,5	109 036,7	254 449,2	152 863,6	162 244,7	315 108,3
Amerika lainnya/Rest of America	345 574,3	323 707,6	669 281,9	394 465,5	375 783,1	770 248,6
UNI EROPA/European Union	1 384 539,8	1 033 940,5	2 418 480,3	1 186 776,5	870 184,5	2 056 961,0
Inggris/United Kingdom	127 317,5	103 515,6	230 833,1	134 022,8	78 294,4	212 317,2
Belanda/Netherlands	147 539,0	77 628,0	225 167,0	70 410,5	59 577,4	129 987,9
Perancis/France	154 818,1	149 732,5	304 550,6	122 602,0	104 594,6	227 196,6
Jerman/Germany	391 713,4	311 064,6	702 778,0	349 003,0	234 803,8	583 806,8
Austria	34 575,7	25 682,3	60 258,0	21 068,7	21 164,6	42 233,3
Belgia/Belgium	47 833,1	41 460,7	89 293,8	50 122,8	36 020,8	86 143,6
Luksemburg/Luxembourg	562,4	3 338,9	3 901,3	2 220,5	5 18,8	2 739,3
Denmark	39 230,6	6 961,7	46 192,3	11 558,0	10 308,0	21 866,0
Swedia/Sweden	73 255,4	60 674,3	133 929,7	62 417,3	49 261,0	111 678,3
Finlandia/Finland	53 246,8	14 907,2	68 154,0	46 449,0	34 059,5	80 508,5
Irlandia/Ireland	8 449,3	11 773,8	20 223,1	8 676,7	11 072,9	19 749,6
Italia/Italy	149 021,9	96 691,6	245 713,5	177 214,0	117 891,6	295 105,6
Spanyol/Spain	58 430,1	52 296,5	110 726,6	52 151,9	45 080,7	97 232,6
Portugal/Portugal	4 344,8	5 227,8	9 572,6	7 367,4	2 413,2	9 780,6
Yunani/Greece	8 919,8	7 781,8	16 701,6	12 550,0	9 077,0	21 627,0
Uni Eropa lainnya/Rest of European Union	85 281,7	65 203,0	150 484,7	58 941,9	56 046,1	114 988,0
Eropa lainnya/Rest of Europe	346 709,4	204 231,1	550 940,5	479 959,9	235 591,2	715 551,1

**NERACA PEMBAYARAN DAN
PERDAGANGAN LUAR NEGERI
BALANCE OF PAYMENT AND
INTERNATIONAL TRADE**

**TABEL: 6.12.2 NILAI IMPOR NON MIGAS DAN MIGAS MENURUT NEGARA ASAL
TABLE: IMPORS VALUE OF NON OIL&GAS AND OIL&GAS BY COUNTRY OF ORIGIN
C.I.F.(RIBU/THOUSAND US \$)**

Golongan barang & negara <i>Commodity group & country</i>	2018			2019		
	Januari <i>January</i>	Februari <i>February</i>	Jan-Feb <i>Jan-Feb</i>	Januari <i>January</i>	Februari <i>February</i>	Jan-Feb <i>Jan-Feb</i>
	[1]	[2]	[3]	[4]	[5]	[6]
MIGAS	2 259 200,0	2 234 837,2	4 494 037,2	1 656 582,6	1 583 975,4	3 240 558,0
ASEAN	1 203 163,2	879 965,1	2 083 128,3	763 950,8	758 532,7	1 522 483,5
Thailand	4 540,0	3 235,9	7 775,9	5 457,0	4 102,1	9 559,1
Singapura/ <i>Singapore</i>	938 251,5	674 501,2	1 612 752,7	593 068,4	624 894,7	1 217 963,1
Filipina/ <i>Philippines</i>	0,0	0,0	0,0	0,0	0,0	0,0
Malaysia	260 371,7	202 113,5	462 485,2	165 266,3	129 405,3	294 671,6
Myanmar	0,0	0,0	0,0	0,0	0,0	0,0
Kamboja/ <i>Cambodia</i>	0,0	0,0	0,0	0,0	0,0	0,0
Brunei Darussalam	0,0	0,0	0,0	0,0	0,0	0,0
Laos	0,0	0,0	0,0	0,0	0,0	0,0
Vietnam	0,0	114,5	114,5	159,0	130,6	289,6
Jepang/ <i>Japan</i>	2 028,6	4 187,1	6 215,7	2 501,3	2 491,2	4 992,5
Tiongkok/ <i>China</i>	3 1829,6	26 116,1	57 945,7	32 002,0	34 866,3	66 868,3
Asia lainnya/ <i>Rest of Asia</i>	5 15 512,4	609 547,2	1 125 059,6	406 088,8	495 958,8	902 047,6
Afrika/ <i>Africa</i>	202 675,8	442 508,6	645 184,4	305 813,7	1 194,6	457 760,1
Australia	120 996,8	126 748,9	247 745,7	55 270,9	73 020,2	128 291,1
Oceania lainnya/ <i>Rest of Oceania</i>	0,0	0,0	0,0	0,0	0,0	0,0
Amerika Serikat/ <i>U.S.A</i>	82 752,6	76 395,9	159 148,5	78 403,2	65 317,3	143 720,5
Kanada/ <i>Canada</i>	413	223,5	264,8	47,7	52,2	99,9
Amerika lainnya/ <i>Rest of America</i>	77,4	28,2	105,6	6 605,8	0,0	6 605,8
UNI EROPA/ <i>European Union</i>	3 817,4	2 708,3	6 525,7	5 898,2	1 789,6	7 687,8
Inggris/ <i>United Kingdom</i>	139,6	145,9	285,5	110,9	48,9	159,8
Belanda/ <i>Netherlands</i>	111,3	109,2	220,5	130,4	128,2	258,6
Perancis/ <i>France</i>	338,1	402,7	740,8	466,6	599,2	1 065,8
Jerman/ <i>Germany</i>	972,0	729,6	1 701,6	1 552,1	473,5	2 025,6
Belgia/ <i>Belgium</i>	1 803,6	1 046,8	2 850,4	3 104,4	340,7	3 445,1
Swedia/ <i>Sweden</i>	411,3	70,2	481,5	125,7	152,0	277,7
Finlandia/ <i>Finland</i>	0,0	12	12	6,8	14	8,2
Italia/ <i>Italy</i>	4,2	58,5	62,7	74,7	10,2	84,9
Spanyol	30,4	143,6	174,0	131,5	33,8	165,3
Uni Eropa lainnya/ <i>Rest of European Union</i>	7,0	0,6	7,6	195,0	17	196,7
Eropa lainnya/ <i>Rest of Europe</i>	96 304,8	66 408,3	162 713,1	0,4	0,7	11
JUMLAH/TOTAL	15 309 429,3	14 185 493,8	29 494 923,1	14 991 408,9	12 226 009,3	27 217 418,2

**NERACA PEMBAYARAN DAN
PERDAGANGAN LUAR NEGERI
BALANCE OF PAYMENT AND
INTERNATIONAL TRADE**

**TABEL: 6.13.1 NILAI IMPOR MENURUT PELABUHAN-PELABUHAN PENTING
TABLE: IMPORTS VALUE BY MAIN PORTS
(JUTA/MILLION US \$)**

Pelabuhan/Port	2011	2012	2013	2014	2015	2016	2017	2018
[1]	[2]	[3]	[4]	[5]	[6]	[7]	[8]	[9]
JAWA DAN MADURA	138 723,7	149 570,8	145 208,0	139 635,9	112 853,1	109 418,3	128 515,9	150 920,6
Tanjung Priok	77 260,8	81 102,9	77 408,8	72 616,2	58 738,8	58 168,8	66 829,8	76 974,6
Merak	6 904,5	6 463,0	6 631,8	7 257,9	4 732,7	3 748,0	5 478,9	6 423,5
Tanjung Emas	4 904,8	5 103,1	5 704,7	5 949,5	5 484,8	5 315,9	6 056,1	8 039,8
Tanjung Perak	15 721,7	16 430,6	17 463,5	17 449,7	13 841,2	13 593,1	15 622,8	17 652,6
Lainnya/Others	33 931,8	40 470,9	37 999,2	36 362,8	30 055,6	28 592,6	34 528,2	41 830,1
SUMATERA	23 004,1	25 972,1	24 630,5	23 174,9	18 560,9	16 961,7	18 693,3	23 729,0
Belawan	4 606,5	4 775,6	4 826,3	4 777,7	3 771,1	3 669,9	4 392,7	5 206,3
Padang/Teluk Bayur	1 075,1	1 223,9	1 034,9	1 034,5	632,7	345,2	443,1	542,9
Pakanbaru/Rumbai	80,0	28,7	15,7	10,7	9,1	5,4	6,5	2,8
Jambi	35,7	12,2	43,0	10,6	26,2	2,0	10,6	10,4
Palembang-Kertapati	11	0,0	1,7	8,8	3,8	0,0	0,0	0,2
Panjang	1 659,3	1 533,4	1 776,6	2 047,4	1 474,0	1 535,9	1 489,9	1,9
Lainnya/Others	15 546,3	18 398,3	16 932,3	15 285,2	12 561,4	11 403,3	12 350,5	17 964,5
KALIMANTAN	10 936,4	12 327,7	13 175,2	11 573,5	7 628,9	5 084,1	5 067,7	7 023,4
Banjarmasin	735,0	756,6	409,8	367,3	285,3	143,1	295,8	283,2
Pontianak	207,6	470,2	404,5	428,7	267,0	255,7	222,0	281,0
Balikpapan	5 572,6	6 122,1	7 228,0	6 557,7	4 319,4	2 963,5	2 327,3	3 154,1
Lainnya/Others	4 421,2	4 978,9	5 132,9	4 219,8	2 757,2	1 721,5	2 222,6	3 305,1
SULAWESI	1 790,5	1 803,1	2 150,4	1 821,4	2 241,6	2 608,7	3 370,5	5 000,7
Ujung Pandang	1 072,1	872,3	876,7	570,8	345,6	250,2	190,8	62,7
Bitung	144,4	122,6	106,5	117,7	68,9	122,1	65,6	98,5
Lainnya/Others	574,0	808,3	1 167,3	1 132,9	1 827,1	2 236,3	3 114,1	4 839,5
NUSA TENGGARA, MALUKU & PAPUA	2 980,9	2 015,8	1 464,5	1 973,1	1 410,2	1 580,0	1 338,1	2 037,5
Amamapare	1 099,2	1 020,4	503,9	1 011,2	653,0	614,0	261,1	240,4
Lainnya/Others	1 881,7	995,4	960,6	961,9	757,2	966,0	1 077,0	1 797,1
JUMLAH/TOTAL	177 435,6	191 689,5	186 628,7	178 178,8	142 694,8	135 652,8	156 985,5	188 711,2

**NERACA PEMBAYARAN DAN
PERDAGANGAN LUAR NEGERI
BALANCE OF PAYMENT AND
INTERNATIONAL TRADE**

**TABEL: 6.13.2 NILAI IMPOR NON MIGAS DAN MIGAS MENURUT PELABUHAN BONGKAR
TABLE: IMPORS VALUE OF NON OIL&GAS AND OIL&GAS BY MAIN PORTS
C.I.F.(RIBU/THOUSAND US \$)**

Golongan barang & negara <i>Commodity group & country</i>	2018			2019		
	Januari <i>January</i>	Februari <i>February</i>	Jan-Feb <i>Jan-Feb</i>	Januari <i>January</i>	Februari <i>February</i>	Jan-Feb <i>Jan-Feb</i>
	[1]	[2]	[3]	[4]	[5]	[6]
NON MIGAS	13 050 229,3	11950 656,6	25 000 885,9	13 334 826,3	10 642 033,9	23 976 860,2
Sumatera	1481934,7	1261692,2	2 743 626,9	1425 915,4	778 608,7	2 204 524,1
Belawan	360 128,8	298 699,2	658 828,0	379 356,3	253 106,0	632 462,3
Dumai	14 700,4	19 509,7	34 210,1	39 643,8	33 529,2	73 173,0
Pekan Baru	29 020,8	6 515,8	35 536,6	4 754,7	3 528,4	8 283,1
Perawang, Sumatra	30 347,7	26 517,7	56 865,4	42 404,0	45,0	42 449,0
Musi River/ <i>Boom Baru</i>	36 822,4	27 160,6	63 983,0	31636,7	34 152,2	65 788,9
Tanjung Pandan	526,8	0,0	526,8	175,4	0,0	175,4
Panjang	93 342,2	61748,8	155 091,0	75 268,8	0,0	75 268,8
Lainnya/ <i>Others</i>	917 045,8	821540,4	1738 586,2	852 675,7	454 247,8	1306 923,5
Jawa	11 171 116,2	10 190 049,1	21361 165,3	11362 786,8	9 121955,2	20 484 742,0
Tanjung Priok	6 335 328,7	5 951 104,0	12 286 432,7	6 593 165,0	5 202 960,7	11796 125,7
Kalibaru	0,0	0,0	0,0	0,0	0,0	0,0
Sukarno Hatta (u)	1650 118,7	1299 512,2	2 949 630,9	1241 183,4	973 773,0	2 214 956,4
Tanjung Emas	666 209,7	620 625,1	1286 834,8	683 497,8	647 720,0	1331217,8
Tanjung Perak	1396 754,2	1179 846,7	2 576 600,9	1519 086,2	1247 182,6	2 766 268,8
Merak	268 643,9	310 419,3	579 063,2	352 563,3	259 667,4	612 230,7
Cigading	243 065,2	236 161,8	479 227,0	239 183,8	235 306,3	474 490,1
Lainnya/ <i>Others</i>	610 995,8	592 380,0	1203 375,8	734 107,3	555 345,1	1289 452,4
Kalimantan	147 985,0	115 256,3	263 241,3	184 890,2	187 837,5	372 727,7
Pontianak	11036,6	17 701,4	28 738,0	4 349,2	14 818,1	19 167,3
Banjarmasin	12 791,1	24 038,2	36 829,3	22 094,0	71954,9	94 048,9
Kotabaru	0,0	0,0	0,0	0,0	0,0	0,0
Balikpapan	36 659,6	21058,4	57 718,0	41749,4	25 396,7	67 146,1
Samarinda	36 187,1	4 391,6	40 578,7	5 177,1	15 489,6	20 666,7
Lainnya/ <i>Others</i>	51310,7	48 066,8	99 377,5	111520,5	60 178,1	171698,6
Sulawesi	206 013,1	313 957,1	519 970,2	281811,2	476 951,7	758 762,9
Bitung	4 918,3	2 703,9	7 622,2	6 269,9	2 043,0	8 312,9
Ujungpandang	12 166,3	20 803,5	32 969,8	521,9	2 10,5	732,4
Malili, Sulawesi	1574,0	2 176,1	3 750,1	11848,3	18 650,5	30 498,8
Lainnya/ <i>Others</i>	187 354,4	288 273,6	475 628,0	263 171,1	456 047,7	719 218,8
Nusa Tenggara, Maluku & Papua	43 180,2	69 701,8	112 882,0	79 422,7	76 680,8	156 103,5
Amamapare	19 606,6	17 775,9	37 382,5	10 919,5	24 404,7	35 324,2
Lainnya/ <i>Others</i>	23 573,6	51925,9	75 499,5	68 503,2	52 276,1	120 779,3

**NERACA PEMBAYARAN DAN
PERDAGANGAN LUAR NEGERI
BALANCE OF PAYMENT AND
INTERNATIONAL TRADE**

**TABEL: 6.13.2 NILAI IMPOR NON MIGAS DAN MIGAS MENURUT PELABUHAN BONGKAR
TABLE: IMPORS VALUE OF NON OIL&GAS AND OIL&GAS BY MAIN PORTS
C.I.F.(RIBU/THOUSAND US \$)**

Golongan barang & negara <i>Commodity group & country</i>	2018			2019		
	Januari <i>January</i>	Februari <i>February</i>	Jan-Feb <i>Jan-Feb</i>	Januari <i>January</i>	Februari <i>February</i>	Jan-Feb <i>Jan-Feb</i>
	[1]	[2]	[4]	[5]	[6]	[7]
MIGAS	2 259 200,0	2 234 837,2	4 494 037,2	1656 582,6	1583 975,4	3 240 558,0
Sumatera	532 647,1	311 138,1	843 785,2	414 037,8	250 854,9	664 892,7
Belawan	66 814,7	56 228,7	123 043,4	32 207,7	37 800,1	70 007,8
Dumai	0,0	23 521,6	23 521,6	20 549,7	682,1	2 123,18
Pulau Sambu	0,0	0,0	0,0	0,0	0,0	0,0
Tanjung Uban	105 342,5	57 245,3	162 587,8	90 202,5	60 039,8	150 242,3
Musi River/ <i>Boom Baru</i>	2 409,9	3 621,9	6 031,8	2 011,0	1 438,9	3 449,9
Kota Agung	0,0	0,0	0,0	0,0	0,0	0,0
Pangkal B Alam	0,0	0,0	0,0	0,0	0,0	0,0
Lainnya/ <i>Others</i>	358 080,1	170 520,6	528 600,7	269 066,8	150 893,9	419 960,7
Jawa	1309 772,7	1425 437,9	2 735 210,6	948 488,8	1075 785,1	2 024 273,9
Tanjung Priok	150 039,5	122 854,9	272 894,4	149 775,7	120 885,5	270 661,2
Cilacap	327 729,2	482 782,0	810 511,2	218 459,7	300 176,8	518 636,5
Tanjung Perak	41 112,8	26 589,3	67 702,1	30 459,7	30 439,4	60 899,1
Merak	212 353,4	158 321,8	370 675,2	181 992,0	172 209,3	354 201,3
Cigading	0,0	0,0	0,0	10 478,2	0,0	10 478,2
Lainnya/ <i>Others</i>	578 537,8	634 889,8	1213 427,6	357 323,5	452 074,0	809 397,5
Kalimantan	304 619,0	391 399,8	696 018,8	216 285,9	185 181,6	401 467,5
Pontianak	7 116,5	16 945,3	24 061,8	576,0	3 341,6	3 917,6
Balikpapan	122 900,4	263 389,9	386 290,3	110 971,9	25 233,4	136 205,3
Lainnya/ <i>Others</i>	174 602,1	111 064,5	285 666,6	104 738,0	156 606,7	261 344,8
Sulawesi	81 104,2	54 454,7	135 558,9	106 237,5	49 336,5	155 574,0
Ujungpandang	0,0	0,0	0,0	0,0	0,0	0,0
Malili, Sulawesi	14 152,3	0,0	14 152,3	17 226,0	0,0	17 226,0
Lainnya/ <i>Others</i>	66 951,9	54 454,7	121 406,6	89 011,5	49 336,5	138 348,0
Nusa Tenggara, Maluku & Papua	31 057,1	52 406,8	83 463,9	28 467,4	22 817,4	51 284,8
Amamapare	0,0	0,0	0,0	0,0	0,0	0,0
Lainnya/ <i>Others</i>	31 057,1	52 406,8	83 463,9	28 467,4	22 817,4	51 284,8
JUMLAH/TOTAL	15 309 429,3	14 185 493,8	29 494 923,1	14 991 408,9	12 226 009,3	27 217 418,2

**NERACA PEMBAYARAN DAN
PERDAGANGAN LUAR NEGERI
BALANCE OF PAYMENT AND
INTERNATIONAL TRADE**

**TABEL: 6.14 NILAI IMPOR MENURUT GOLONGAN BARANG EKONOMI
TABLE: IMPORTS VALUE BY BROAD ECONOMIC CATEGORIES
(JUTA/MILLION US \$)**

Tahun dan bulan <i>Year and month</i>	Barang konsumsi <i>Consumer goods</i>	Bahan baku <i>Raw materials</i>	Barang modal <i>Capital goods</i>	Jumlah <i>Total</i>
[1]	[2]	[3]	[4]	[5]
2015	10 876,5	107 081,0	24 737,3	142 694,8
2016	12 351,7	100 945,7	22 355,4	135 652,8
2017	14 075,1	117 851,3	25 059,1	156 985,5
Triw/Qt I	3 230,8	27 759,3	5 626,3	36 616,4
Triw/Qt II	3 495,8	26 946,7	5 272,2	35 714,7
Triw/Qt III	3 380,8	30 177,3	6 629,1	40 187,2
Triw/Qt IV	3 967,7	32 968,0	7 531,5	44 467,2
2018	17 181,4	141 581,0	29 948,8	188 711,2
Februari/ <i>February</i>	1 378,8	10 600,3	2 206,4	14 185,5
Maret/ <i>March</i>	1 201,1	10 876,8	2 385,6	14 463,5
Triw/Qt I	3 942,8	32 977,6	7 038,0	43 958,4
April/ <i>April</i>	1 503,1	12 088,9	2 570,3	16 162,3
Mei/ <i>May</i>	1 730,0	13 188,2	2 744,7	17 662,9
Juni/ <i>June</i>	1 008,0	8 585,9	1 674,0	11 267,9
Triw/Qt II	4 241,1	33 863,0	6 989,0	45 093,1
Juli/ <i>July</i>	1 712,0	13 704,0	2 881,1	18 297,1
Agustus/ <i>August</i>	1 555,5	12 633,3	2 629,3	16 818,1
September/ <i>September</i>	1 325,8	10 902,0	2 382,2	14 610,0
Triw/Qt III	4 593,3	37 239,3	7 892,6	49 725,2
Oktober/ <i>October</i>	1 502,7	13 410,4	2 754,5	17 667,6
November/ <i>November</i>	1 434,3	12 870,5	2 597,0	16 901,8
Desember/ <i>December</i>	1 467,1	11 220,2	2 677,6	15 364,9
Triw/Qt IV	4.404,1 ^{r)}	37 501,1	8.029,1 ^{r)}	49 934,3 ^{r)}
2019				
Januari/ <i>January</i>	1 219,9	11 415,9	2 355,6	14 991,4
Februari/ <i>February</i>	1 011,2	9 025,6	2 189,2	12 226,0

**NERACA PEMBAYARAN DAN
PERDAGANGAN LUAR NEGERI
BALANCE OF PAYMENT AND
INTERNATIONAL TRADE**

**TABEL: 6.15 NILAI IMPOR BARANG-BARANG KONSUMSI
TABLE: IMPORTS VALUE OF CONSUMPTION GOODS
(JUTA/MILLION US \$)**

Tahun dan bulan <i>Year and month</i>	Jumlah barang konsumsi <i>Total</i>	Makanan dan minuman untuk rumah tangga <i>Food and beverages mainly for household</i>		Bahan bakar dan pelumas olahan <i>Processed Fuel and lubricants</i>	Alat angkutan bukan untuk industri <i>Transport Equipment not for industry</i>	Barang konsumsi yang tidak diklasifikasikan <i>Unclassified consumption goods</i>			Lainnya <i>Others</i>
		Utama / <i>Primary</i>	Olahan / <i>Processed</i>			Tahan lama <i>Durable</i>	1/2 tahan lama <i>Semi durable</i>	Tidak tahan lama <i>Non durable</i>	
						[7]	[8]	[9]	
[1]	[2]	[3]	[4]	[5]	[6]	[7]	[8]	[9]	[10]
2015	10 876,5	1319,3	2 343,6	579,4	826,5	1076,2	1974,9	2 020,0	736,6
2016	12 351,7	1733,6	3 016,6	446,0	737,2	1208,9	2 229,9	2 154,3	825,2
2017	14 075,1	2 272,8	2 804,2	645,8	756,5	1433,3	2 856,4	2 517,9	788,2
Triw/ Qrt I	3 230,8	488,9	655,4	189,7	198,6	298,4	577,6	527,8	294,4
Triw/ Qrt II	3 495,8	674,9	672,1	133,2	186,5	321,6	640,0	606,7	260,8
Triw/ Qrt III	3 380,8	445,3	688,6	136,5	189,3	382,1	722,5	665,2	151,3
Triw/ Qrt IV	3 967,7	663,7	788,1	186,4	182,1	431,2	916,3	718,2	81,7
2018	17 181,4	2 330,6	4 125,7	788,0	819,2	1918,4	3 584,0	3 087,1	528,4
Februari/February	1378,8	111,2	330,8	63,0	105,9	159,2	306,2	235,7	66,8
Maret/March	1201,1	190,5	257,8	47,9	73,3	120,8	224,2	256,7	29,9
Triw/ Qrt I	3 942,8	408,8	821,8	168,2	253,5	455,2	865,2	753,7	216,4
April/April	1503,1	263,2	363,1	65,9	67,0	158,3	288,4	279,6	17,6
Mei/May	1730,0	233,5	478,1	76,7	69,0	163,4	350,4	310,4	48,5
Juni/June	1008,0	157,1	272,4	48,4	51,1	91,6	212,5	168,2	6,7
Triw/ Qrt II	4 241,1	653,8	1 113,6	191,0	187,1	413,3	851,3	758,2	72,8
Juli/July	1712,0	214,3	466,8	66,7	86,5	178,4	327,3	318,5	53,5
Agustus/August	1555,5	145,2	446,8	88,9	58,5	178,6	311,8	300,3	25,4
September/September	1325,8	185,9	347,6	52,5	53,0	150,6	274,5	239,0	22,7
Triw/ Qrt III	4 593,3	545,4	1 261,2	208,1	198,0	507,6	913,6	857,8	101,6
Oktober/October	1502,7	187,0	324,8	75,8	77,7	193,7	322,8	264,3	56,6
November/November	1434,3	212,2	298,2	84,9	62,4	186,0	328,0	241,9	20,7
Desember/December	1467,1	323,4	306,1	59,9	40,5	162,6	303,1	211,2	60,3
Triw/ Qrt IV	4 404,2	722,6	929,1	220,7	180,6	542,3	953,9	717,4	137,6
2019									
Januari/January	1219,8	122,4	218,7	73,2	16,2	174,5	353,2	231,8	29,8
Februari/February	1011,2	105,5	205,8	48,8	66,5	122,1	250,7	191,6	20,2

**NERACA PEMBAYARAN DAN
PERDAGANGAN LUAR NEGERI
BALANCE OF PAYMENT AND
INTERNATIONAL TRADE**

**TABEL: 6.16 NILAI IMPOR BAHAN BAKU DAN PENOLONG
TABLE: IMPORTS VALUE OF RAW MATERIALS AND AUXILIARY GOODS
(JUTA/MILLION US \$)**

Tahun dan bulan <i>Year and month</i>	Jumlah bahan baku & penolong <i>Total</i>	Makanan dan minuman untuk industri <i>Food and beverages mainly for industry</i>		Bahan baku untuk industri <i>Raw materials for industry</i>		Bahan bakar dan pelumas <i>Fuel and lubricants</i>		Suku cadang dan perlengkapannya <i>Spare parts and accessories</i>	
		Utama <i>Primary</i>	Olahan <i>Processed</i>	Utama <i>Primary</i>	Olahan <i>Processed</i>	Utama <i>Primary</i>	Olahan <i>Processed</i>	Untuk barang modal <i>for Capital goods</i>	Untuk alat angkutan <i>For transportation equipment</i>
2015	107 081,0	4 100,4	2 730,5	4 672,6	50 845,5	8 349,9	15 615,4	14 598,9	6 167,6
2016	100 945,7	4 426,5	3 460,2	4 017,8	48 621,4	7 652,5	10 787,0	15 590,5	6 389,8
2017	117 851,3	5 361,9	3 539,8	5 028,9	55 089,6	7 705,4	16 511,3	17 076,6	7 537,8
Triw/ Qrt I	27 759,3	1227,4	855,5	1098,1	12 575,9	1818,6	4 733,7	3 869,3	1580,8
Triw/ Qrt II	26 946,7	1370,9	930,7	1190,1	12 853,6	1574,8	3 456,6	3 947,9	1622,1
Triw/ Qrt III	30 177,3	1387,5	847,4	1290,9	14 388,1	2 028,3	3 701,1	4 412,2	2 121,8
Triw/ Qrt IV	32 968,0	1376,1	906,2	1449,8	15 272,0	2 283,7	4 619,9	4 847,2	2 213,1
2018	141 581,0	5 547,5	3 299,6	6 113,5	66 407,2	10 061,7	19 859,4	20 534,6	9 757,5
Februari/February	10 600,3	350,8	209,8	449,9	4 935,2	1078,3	1272,2	1518,8	785,3
Maret/March	10 876,8	426,8	246,1	503,0	5 061,6	907,0	1362,9	1551,3	818,1
Triw/ Qrt I	32 977,6	1247,7	660,6	1462,3	15 462,3	2 602,4	4 272,8	4 781,1	2 488,4
April/April	12 088,9	495,9	278,3	570,8	5 846,1	838,9	1459,4	1751,4	848,1
Mei/May	13 188,2	454,4	375,6	542,5	6 183,1	982,1	1909,7	1885,5	855,3
Juni/June	8 585,9	384,2	242,8	339,9	3 647,1	568,1	1546,8	1274,6	582,4
Triw/ Qrt II	33 863,0	1334,5	896,7	1453,2	15 676,3	2 389,1	4 915,9	4 911,5	2 285,8
Juli/July	13 704,0	556,5	242,9	598,5	6 807,3	700,8	1957,0	1905,8	935,2
Agustus/August	12 633,3	425,1	280,6	540,3	5 702,0	1119,9	1887,3	1875,6	802,5
September/September	10 902,0	476,7	272,9	469,0	5 028,5	752,8	1488,8	1632,5	780,8
Triw/ Qrt III	37 239,4	1458,3	796,4	1607,8	17 537,8	2 573,5	5 333,2	5 413,9	2 518,5
Oktober/October	13 410,4	589,0	349,6	502,3	6 201,5	1013,2	1959,8	1908,3	886,7
November/November	12 870,5	452,4	323,5	538,0	6 086,7	932,9	1899,1	1767,2	870,7
Desember/December	11 220,2	465,6	272,8	549,9	5 442,6	550,6	1478,6	1752,6	707,5
Triw/ Qrt IV	37 501,1 ¹⁾	1507,0	945,9	1590,2	17 730,8	2 496,7	5 337,5	5 428,1	2 464,9 ¹⁾
2019									
Januari/January	11 415,9	464,7	159,8	519,2	6 151,1	542,1	1153,5	1631,2	794,3
Februari/February	9 025,6	479,6	252,6	423,1	4 388,6	397,0	1228,2	1243,4	613,1

**NERACA PEMBAYARAN DAN
PERDAGANGAN LUAR NEGERI
BALANCE OF PAYMENT AND
INTERNATIONAL TRADE**

**TABEL: 6.17 NILAI IMPOR BARANG-BARANG MODAL
TABLE: IMPORTS VALUE OF CAPITAL GOODS
(JUTA/MILLION US \$)**

Tahun dan bulan <i>Year and month</i>	Jumlah barang modal <i>Total</i>	Barang modal kecuali alat angkutan <i>Capital goods excluding transport</i>	Mobil penumpang <i>Passenger car</i>	Alat angkutan untuk industri <i>Transportation equipment for industry</i>
[1]	[2]	[3]	[4]	[5]
2015	24 737,3	22 326,8	583,0	1827,5
2016	22 355,4	19 897,0	594,9	1863,5
2017	25 059,1	21 423,0	571,7	3 064,4
Triw/ Qrt I	5 626,3	4 821,9	160,8	643,6
Triw/ Qrt II	5 272,2	4 383,2	149,2	739,8
Triw/ Qrt III	6 629,1	5 718,7	138,4	772,0
Triw/ Qrt IV	7 531,5	6 499,2	123,3	909,0
2018	29 948,8	25 935,1	530,4	3 483,3
Februari/February	2 206,4	1 881,3	59,1	266,0
Maret/March	2 385,6	2 031,2	54,6	299,8
Triw/ Qrt I	7 038,0	6 102,7	161,6	773,7
April/April	2 570,3	2 090,8	51,6	427,9
Mei/May	2 744,7	2 416,6	52,7	275,4
Juni/June	1 674,0	1 350,8	41,1	282,1
Triw/ Qrt II	6 989,0	5 858,2	145,4	985,4
Juli/July	2 881,1	2 528,9	54,1	298,1
Agustus/August	2 629,3	2 273,5	36,7	319,1
September/September	2 382,2	2 103,2	34,4	244,6
Triw/ Qrt III	7 892,6	6 905,6	125,2	861,8
Oktober/October	2 754,5	2 410,5	43,7	300,3
November/November	2 597,0	2 325,9	35,4	235,7
Desember/December	2 677,6	2 332,2	19,1	326,3
Triw/ Qrt IV	8 029,1 ⁽¹⁾	7 068,6	98,2	862,3 ⁽¹⁾
2019				
Januari/January	2 355,6	2 121,4	30,2	204,0
Februari/February	2 189,2	1 922,6	49,6	217,0

PENJELASAN TEKNIS

1. Data transportasi yang dicakup dalam Indikator Ekonomi meliputi angkutan darat (kereta api), angkutan laut, dan angkutan udara.
2. Bongkar barang angkutan laut/udara adalah barang yang dibongkar di suatu pelabuhan laut/bandara di dalam negeri dari kapal/pesawat yang berasal dari pelabuhan laut/bandara lainnya di dalam negeri dan atau luar negeri.
3. Muat barang angkutan laut/udara adalah barang yang dimuat di suatu pelabuhan laut/bandara di dalam negeri ke kapal/ pesawat untuk diangkut ke pelabuhan laut/bandara di dalam negeri dan atau di luar negeri.
4. Penumpang datang adalah penumpang yang tiba di suatu pelabuhan laut/ bandara di dalam negeri dari pelabuhan laut/bandara asal di dalam negeri dan atau di luar negeri.
5. Penumpang berangkat adalah penumpang yang berangkat dari suatu pelabuhan laut/bandara di dalam negeri ke pelabuhan laut/bandara tujuan di dalam negeri dan atau luar negeri.
6. Penumpang transit adalah penumpang yang tiba di suatu bandara dari bandara asal di dalam dan atau di luar negeri untuk kemudian melanjutkan perjalanannya ke bandara tujuan di dalam dan atau di luar negeri.
7. Kilometer-ton adalah jumlah kilometer semua ton barang yang diangkut. Besaran ini merupakan hasil penjumlahan jarak asal tujuan masing-masing dalam ton.
8. Rata-rata jarak angkut barang untuk kereta api adalah rata-rata jarak yang ditempuh oleh setiap ton barang atau jumlah kilometer ton dibagi dengan ton dimuat.
9. Kilometer penumpang kereta api adalah jumlah kilometer dari semua penumpang yang berangkat. Besaran ini merupakan penjumlahan jarak asal tujuan masing-masing penumpang.
10. Rata-rata jarak perjalanan per penumpang kereta api adalah rata-rata yang ditempuh oleh setiap penumpang, atau jumlah kilometer penumpang dibagi dengan penumpang berangkat.

TECHNICAL NOTES

1. *Data on transportations cover land transportation (train), sea transportation, and air transportation*
2. *Sea/air transportation cargo unloading is the number of cargo unloadings out of ships/aircrafts coming from domestic or foreign seaports/airports.*
3. *Sea/air transportation cargo loading is the number of cargo loadings into ships/ aircrafts leaving for domestic or foreign seaport/airports.*
4. *Number of arrivals is the number of passengers arriving at domestic seaports/ airports from other domestic or foreign seaports/airports.*
5. *Number of departures is the number of passengers departing from domestic seaports/airports to other domestic or foreign seaports/airports.*
6. *Number of transit passengers is the number of passengers in transit at domestic airports from other domestic or foreign airports.*
7. *Ton-Kilometer is total kilometer of all cargoes carried. This is the sum of distance from area of origin to area of destination for each ton of cargoes.*
8. *Mean Distance of Cargoes Loaded for railway traffic is mean distance of each ton of cargoes loaded or total kilometer ton divided by total ton of cargoes loaded.*
9. *Passenger-kilometer for railway passenger traffic are total kilometer of all passenger departed. This measurement is the sum of distance of all passengers will go from the place of origin to destination.*
10. *Mean Distance of Journey for Each Passenger is kilometer passengers divided by number of passengers departed.*

**PERHUBUNGAN
TRANSPORTATION**

**TABEL: 7.1.1 BONGKAR/MUAT BARANG ANGKUTAN ANTAR PULAU DI 4 PELABUHAN UTAMA
TABLE: VOLUME OF INTER - ISLAND CARGO LOADED/UNLOADED AT 4 MAIN SEA PORTS
(TON)**

Tahun dan bulan <i>Year and month</i>	B e l a w a n		Tanjung Priok ¹⁾		Tanjung Perak		M a k a s s a r	
	Muat <i>Loaded</i>	Bongkar <i>Unloaded</i>	Muat <i>Loaded</i>	Bongkar <i>Unloaded</i>	Muat <i>Loaded</i>	Bongkar <i>Unloaded</i>	Muat <i>Loaded</i>	Bongkar <i>Unloaded</i>
[1]	[2]	[3]	[4]	[5]	[6]	[7]	[8]	[9]
2008	1 186 819	8 269 358	9 830 225	18 376 070	9 463 008	8 446 983	3 294 072	4 992 781
2009	1 216 190	7 527 212	10 329 810	16 408 050	8 829 194	7 765 622	3 711 557	6 673 336
2010	1 128 960	6 785 537	11 481 831	16 418 038	8 398 353	8 257 812	4 601 508	7 978 107
2011	1 098 293	6 937 345	15 537 331	18 169 661	6 351 542	5 330 649	3 989 637	6 427 027
2012	917 685	6 869 268	17 324 584	18 257 724	6 500 854	5 255 439	4 807 864	6 975 449
2013	645 811	6 581 990	16 655 434	17 733 343	6 184 099	4 779 467	4 487 305	6 432 707
2014	485 875	5 319 856	14 785 673	17 366 600	6 110 770	5 115 109	4 984 489	5 709 174
2015	231 947	3 858 245	16 912 876	15 508 253	5 468 453	5 183 336	4 180 248	5 596 315
2016	182 189	3 788 996	15 376 368	12 844 145	5 574 360	4 910 557	3 912 202	5 675 041
2017	175 341	4 963 998	15 424 226	12 865 473	5 387 078	7 559 543	4 194 347	5 474 660
2018	234 159	2 768 774	14 604 816	12 767 298	4 127 591	5 864 402	4 419 341	5 766 361
Februari/ <i>February</i>	6 949	119 990	1 271 445	1 059 980	422 580	512 176	337 793	469 011
Maret/ <i>March</i>	14 744	178 213	1 209 369	1 026 032	453 843	604 263	408 977	478 417
April/ <i>April</i>	24 230	222 512	1 711 284	1 213 164	387 417	538 508	445 273	459 047
Mei/ <i>May</i>	15 308	174 402	1 348 758	1 058 777	428 512	649 560	381 954	491 155
Juni/ <i>June</i>	8 974	157 185	862 897	747 020	175 117	467 537	244 455	370 296
Juli/ <i>July</i>	22 253	281 527	1 191 335	921 603	370 560	475 774	383 910	562 121
Agustus/ <i>August</i>	35 232	321 129	1 045 821	1 069 031	456 699	514 668	373 650	467 407
September/ <i>September</i>	11 058	204 371	1 111 169	1 085 947	439 607	677 631	444 334	579 927
Oktober/ <i>October</i>	18 540	327 048	1 142 940	1 206 827	344 966	177 369	399 432	518 520
November/ <i>November</i>	33 432	301 434	1 356 826	887 541	205 808	225 708	342 488	498 739
Desember/ <i>December</i>	33 628	333 584	1 241 185	1 538 115	113 193	512 983	287 196	386 669
2019	166 816	3 255 694	2 737 463	1 910 447	757 726	969 027	679 878	1 126 123
Januari/ <i>January</i>	139 881	1 887 689	1 185 679	846 519	366 379	397 347	386 220	569 213
Februari/ <i>February</i>	26 935	1 368 005	1 551 784	1 063 927	391 347	571 680	293 658	556 910

Catatan : 1) Termasuk Sunda Kelapa dan Kalibaru

Note : 1) Including Sunda Kelapa and Kalibaru

**PERHUBUNGAN
TRANSPORTATION**

**TABEL: 7.1.2 BONGKAR/MUAT BARANG ANGKUTAN LUAR NEGERI DI 4 PELABUHAN UTAMA
TABLE: VOLUME OF INTERNATIONAL CARGO LOADED/UNLOADED AT 4 MAIN SEA PORTS
(TON)**

Tahun dan bulan <i>Year and month</i>	B e l a w a n		Tanjung Priok ¹⁾		Tanjung Perak		M a k a s s a r	
	Muat <i>Loaded</i>	Bongkar <i>Unloaded</i>	Muat <i>Loaded</i>	Bongkar <i>Unloaded</i>	Muat <i>Loaded</i>	Bongkar <i>Unloaded</i>	Muat <i>Loaded</i>	Bongkar <i>Unloaded</i>
[1]	[2]	[3]	[4]	[5]	[6]	[7]	[8]	[9]
2008	4 413 642	2 608 228	5 479 989	12 336 717	1 381 437	5 965 328	575 772	754 598
2009	3 358 211	2 453 869	5 427 255	11 900 540	1 220 404	4 808 298	711 820	860 997
2010	3 553 968	2 653 926	4 709 648	13 989 553	843 011	6 294 547	842 125	1 121 598
2011	3 624 578	2 381 953	4 373 235	17 165 294	826 500	5 464 590	825 531	1 370 643
2012	3 459 029	2 046 223	5 319 460	20 514 803	694 987	6 926 580	857 027	1 325 783
2013	3 685 050	2 883 075	4 447 498	18 412 131	505 532	7 742 363	587 560	1 201 854
2014	3 684 983	2 782 786	4 106 727	18 304 225	729 023	7 539 688	618 087	1 257 402
2015	3 398 976	2 389 463	3 363 868	16 358 800	485 667	7 773 424	591 150	1 445 865
2016	3 274 758	2 432 972	4 561 080	17 067 048	470 418	8 065 552	412 860	1 385 466
2017	2 188 431	4 101 103	4 582 679	15 197 978	311 196	7 056 528	419 850	1 451 498
2018	2 196 495	2 117 427	4 254 236	15 926 206	399 794	5 295 296	491 160	1 247 625
Februari/ <i>February</i>	40 099	114 587	340 345	1 210 297	39 877	298 857	27 348	67 367
Maret/ <i>March</i>	72 672	112 497	316 461	1 368 390	30 301	472 624	48 527	67 639
April/ <i>April</i>	210 902	196 418	329 645	1 393 977	25 900	321 279	55 672	102 159
Mei/ <i>May</i>	49 535	141 167	353 946	1 214 605	16 308	670 407	45 899	183 700
Juni/ <i>June</i>	72 724	159 889	214 059	933 997	26 193	309 145	39 322	70 004
Juli/ <i>July</i>	312 941	121 516	273 246	1 323 281	33 703	467 135	31 710	131 633
Agustus/ <i>August</i>	368 049	144 972	448 829	1 285 961	17 993	477 899	43 929	202 075
September/ <i>September</i>	61 519	142 126	445 198	1 332 444	47 900	533 456	50 204	81 084
Oktober/ <i>October</i>	157 244	454 029	449 478	1 331 486	47 088	639 693	24 599	90 112
November/ <i>November</i>	350 639	237 776	428 810	1 565 935	46 541	278 713	64 916	128 841
Desember/ <i>December</i>	464 338	127 801	381 021	1 702 592	51 094	443 216	26 694	25 319
2019	1 601 786	424 040	778 978	2 401 546	48 170	968 157	76 697	223 703
Januari/ <i>January</i>	1 009 298	199 099	361 317	925 490	18 017	486 335	43 853	135 526
Februari/ <i>February</i>	592 488	224 941	417 661	1 476 056	30 153	481 822	32 844	88 177

Catatan : 1) Termasuk Sunda Kelapa dan Kalibaru

Note : 1) Including Sunda Kelapa and Kalibaru

**PERHUBUNGAN
TRANSPORTATION**

**TABEL: 7.2.1
TABLE:**

**LALU LINTAS PENUMPANG ANGKUTAN UDARA DALAM NEGERI DI 5 PELABUHAN UDARA UTAMA
DOMESTIC AIRCRAFT PASSENGER TRAFFIC AT 5 MAIN AIRPORTS**

Tahun / bulan Year / month	Kualanamu - Medan ¹⁾			Soekarno Hatta - Jakarta			Juanda - Surabaya			Hasanudin - Makassar			Ngurah Rai - Bali		
	Berangkat Departure	Datang Arrival	Transit	Berangkat Departure	Datang Arrival	Transit	Berangkat Departure	Datang Arrival	Transit	Berangkat Departure	Datang Arrival	Transit	Berangkat Departure	Datang Arrival	Transit
[1]	[2]	[3]	[4]	[5]	[6]	[7]	[8]	[9]	[10]	[11]	[12]	[13]	[14]	[15]	[16]
2008	1 954 697	1 776 223	152 002	11 890 190	11 740 079	1 381 375	3 539 582	3 765 862	543 680	1 575 558	1 748 583	1 302 217	2 053 411	2 092 740	91 636
2009	2 026 636	1 824 252	183 694	13 394 279	13 941 713	1 695 389	4 306 382	4 422 472	581 870	1 777 082	1 859 571	1 275 272	2 252 411	2 302 839	92 856
2010	2 521 136	2 446 476	84 983	15 469 157	16 699 533	2 247 215	5 044 724	5 239 689	564 976	2 312 506	2 538 973	1 608 363	2 686 250	2 667 230	64 119
2011	2 852 288	2 739 020	136 668	17 705 109	19 391 396	2 868 442	5 671 509	5 935 152	782 332	2 668 455	2 889 343	1 788 382	3 243 398	3 200 135	100 632
2012	3 195 690	3 115 299	127 011	19 793 682	22 866 411	3 263 508	6 730 571	7 355 670	818 654	3 010 072	3 199 591	1 968 988	3 759 625	3 818 630	125 145
2013	3 174 224	3 099 819	66 360	20 695 308	23 408 759 #	3 293 859	7 264 393	7 938 075	803 795	3 470 472	3 766 871	2 246 953	4 244 311	4 320 333	95 064
2014	3 134 138	2 999 722	80 181	20 265 692	20 249 874	2 395 350	6 987 700	7 773 225	768 877	3 147 580	3 634 827	1 943 006	4 516 163	4 488 412	31 748
2015	3 226 695	3 024 679	123 523	19 151 091	20 802 519	1 931 997	6 857 696	7 709 783	868 022	3 306 353	3 794 233	2 090 769	4 122 180	4 276 937	99 276
2016	3 648 253	3 477 408	181 986	20 390 942	21 966 971	2 442 297	8 019 635	8 793 797	1 105 147	3 871 060	4 380 863	2 338 015	4 979 680	4 979 409	68 447
2017	3 677 723	3 905 148	424 992	21 931 280	23 603 294	2 680 636	7 924 393	9 101 459	1 131 303	4 118 039	5 234 806	2 712 023	5 128 687	4 929 167	46 195
2018	3 721 611	4 111 643	414 726	22 609 828	24 669 240 #	2 672 939	8 167 118	9 388 850	1 157 549	4 321 057	6 043 844	2 976 232	5 577 383	5 529 122	112 163
Februari/February	290 832	312 645	27 956	1 698 478	1 851 095	180 754	597 290	691 955	90 444	309 966	410 737	211 484	401 856	405 275	2 882
Maret/March	312 516	359 151	33 271	1 931 117	2 081 192	206 362	660 707	770 475	96 892	344 360	472 512	236 240	427 958	437 643	3 385
April/April	324 330	334 829	32 898	1 949 487	2 188 942	223 294	671 763	796 590	106 455	358 725	489 219	248 751	467 257	454 036	5 965
Mei/May	275 394	320 544	35 253	1 768 565	1 977 808	220 339	592 835	765 535	103 159	329 273	463 309	243 236	433 394	419 975	3 867
Jun/June	336 870	396 493	37 418	1 998 533	2 245 873	331 268	706 372	880 608	81 024	378 082	546 962	250 271	479 185	482 249	2 867
Juli/July	361 523	374 486	44 607	2 132 360	2 408 223	340 012	856 010	851 269	108 137	431 134	579 130	295 082	546 118	538 135	3 781
Agustus/August	317 360	342 773	36 446	1 932 013	2 179 991	237 225	720 669	852 287	108 241	361 641	535 281	268 131	509 763	489 900	3 298
September/September	292 582	321 100	33 240	1 852 076	2 062 338	173 418	706 926	772 042	97 046	364 450	527 482	258 024	464 489	468 398	3 078
Oktober/October	307 051	342 845	37 254	1 916 452	2 128 674	225 537	688 559	793 822	97 437	376 212	555 324	262 114	481 774	477 005	24 117
November/November	272 602	311 592	34 036	1 796 523	1 876 451	196 230	634 151	711 529	84 174	338 239	499 974	238 968	440 461	444 351	28 866
Desember/December	257 567	347 015	30 771	1 883 165	1 715 981	120 729	642 080	751 052	86 682	359 634	512 630	233 246	475 739	518 113	26 689
2019	280 839	260 409	27 176	1 444 158	1 590 323	39 349	560 250	609 470	70 494	299 845	408 420	185 682	428 629	376 809	2 831
Januari/January	280 839	260 409	27 176	1 444 158	1 590 323	39 349	560 250	609 470	70 494	299 845	408 420	185 682	428 629	376 809	2 831

Sumber : Laporan dari 5 pelabuhan udara

Catatan : 1) Bandara Polonia menjadi Bandara Kualanamu sejak Agustus 2013

Source : Report of five main airports

Note : 1) Polonia Airport became Kualanamu Airport since August 2013

**PERHUBUNGAN
TRANSPORTATION**

**TABEL : 7.2.2 BONGKAR/MUAT BARANG ANGKUTAN UDARA DALAM NEGERI DI 5 PELABUHAN UDARA UTAMA
TABLE: VOLUME OF DOMESTIC AIRCRAFT CARGO LOADED/UNLOADED AT 5 MAIN AIRPORTS
(TON)**

Tahun dan bulan <i>Year and month</i>	Polonia - Medan ¹⁾		Soekarno Hatta - Jakarta		Juanda - Surabaya		Hasanudin - Makassar		Ngurah Rai - Bali	
	M u a t <i>Loaded</i>	Bongkar <i>Unloaded</i>	M u a t <i>Loaded</i>	Bongkar <i>Unloaded</i>	M u a t <i>Loaded</i>	Bongkar <i>Unloaded</i>	M u a t <i>Loaded</i>	Bongkar <i>Unloaded</i>	M u a t <i>Loaded</i>	Bongkar <i>Unloaded</i>
[1]	[2]	[3]	[4]	[5]	[6]	[7]	[8]	[9]	[10]	[11]
2008	11385	22 619	152 303	67 793	22 425	21 156	22 522	17 924	6 362	21382
2009	12 096	19 068	146 134	67 570	27 276	23 203	21815	17 630	6 433	15 989
2010	13 681	19 980	167 053	72 738	34 324	27 230	19 465	23 284	7 458	16 616
2011	17 143	25 842	201429	75 604	39 091	37 122	20 032	23 235	8 016	17 797
2012	16 868	21786	219 309	97 862	51980	34 367	21656	25 280	7 828	17 090
2013	17 966	19 717	220 334	105 745	48 327	31450	25 046	28 951	6 275	14 392
2014	16 110	21 191	220 749	97 067	45 927	30 396	23 450	29 041	3 601	14 082
2015	14 893	21989	210 889	77 521	44 756	25 061	26 090	26 823	5 612	9 040
2016	17 298	22 595	202 870	67 808	46 043	30 982	31744	26 370	10 748	12 315
2017	21744	26 667	223 535	52 788	45 485	30 658	35 113	33 066	14 941	14 539
2018	19 707	30 479	219 393	116 675	56 806	39 226	35 888	39 545	15 799	14 970
Februari/ <i>February</i>	1723	2 347	18 313	10 809	4 066	2 469	3 216	2 730	864	1054
Maret/ <i>March</i>	1582	2 482	20 378	9 585	4 251	2 989	3 381	3 242	932	768
April/ <i>April</i>	1410	2 464	19 170	9 093	4 669	2 927	3 116	3 124	1133	714
Mei/ <i>May</i>	1562	2 918	21224	10 372	4 684	3 166	2 905	3 469	1144	686
Juni/ <i>June</i>	1287	2 129	14 987	6 911	3 923	3 145	2 322	2 549	610	501
Juli/ <i>July</i>	1644	2 552	18 748	14 368	4 668	3 043	3 098	3 190	777	729
Agustus/ <i>August</i>	1689	2 448	19 790	11279	5 030	3 705	3 002	3 333	785	848
September/ <i>September</i>	1622	2 550	19 245	9 588	5 179	3 703	2 655	3 477	768	903
Oktober/ <i>October</i>	1448	2 675	17 729	7 646	5 335	3 728	2 831	3 987	1608	1646
November/ <i>November</i>	1639	2 662	15 125	9 000	5 222	3 860	2 956	3 647	3 076	3 079
Desember/ <i>December</i>	1915	2 770	15 135	7 067	5 523	3 959	3 147	3 627	3 089	2 938
2019	2 805	4 383	18 743	7 412	7 637	4 571	4 551	5 527	3 820	5 051
Januari/ <i>January</i>	1 705	2 374	12 460	5 392	4 333	2 739	2 575	3 136	2 209	2 613
Februari/ <i>February</i>	1 100	2 009	6 283	2 020	3 304	1 832	1 976	2 391	1 611	2 438

Sumber : Laporan dari 5 pelabuhan udara

Catatan : 1) Bandara Polonia menjadi Bandara Kualanamu sejak Agustus 2013

Source : Report of five main airports

Note : 1) Polonia Airport became Kualanamu Airport since August 2013

**PERHUBUNGAN
TRANSPORTATION**

**TABEL: 7.2.3 LALU LINTAS PENUMPANG ANGKUTAN UDARA LUAR NEGERI DI 4 PELABUHAN UDARA UTAMA
TABLE: INTERNATIONAL AIRCRAFT PASSENGER TRAFFIC AT 4 MAIN AIRPORTS**

Tahun dan bulan <i>Year and month</i>	Kualanamu - Medan ¹⁾			Soekarno Hatta - Jakarta			Juanda - Surabaya			Ngurah Rai - Bali		
	Berangkat <i>Departure</i>	Datang <i>Arrival</i>	Transit	Berangkat <i>Departure</i>	Datang <i>Arrival</i>	Transit	Berangkat <i>Departure</i>	Datang <i>Arrival</i>	Transit	Berangkat <i>Departure</i>	Datang <i>Arrival</i>	Transit
[1]	[2]	[3]	[4]	[5]	[6]	[7]	[8]	[9]	[10]	[11]	[12]	[13]
2008	470 548	463 381	-	3 583 052	3 455 931	135 376	461 721	544 725	25 726	2 110 340	2 094 480	33 254
2009	464 477	470 856	0	3 828 285	3 744 577	65 875	502 424	567 387	21 218	2 468 775	2 477 283	41 099
2010	561 511	574 393	572	4 759 813	4 773 408	49 087	560 927	604 645	13 504	2 829 818	2 822 256	53 727
2011	685 652	705 934	7 465	5 294 655	5 207 962	31 501	641 372	726 866	4 612	3 088 384	3 042 114	43 266
2012	769 900	783 068	946	5 903 868	5 922 819	22 474	748 657	794 344	16	3 234 631	3 199 234	38 315
2013	864 530	827 351	870	6 371 577	6 238 830	17 569	869 167	923 576	0	3 468 184	3 469 965	43 298
2014	865 728	845 769	8 609	6 244 840	5 852 535	40 420	888 121	855 991	0	4 149 550	4 100 427	1 663
2015	815 086	799 452	15 356	6356 013	5970 106	48 967	835 833	849 727	0	4305 974	3831 612	2 511
2016	849 799	817 240	16 473	6 622 617	6 333 030	31 285	861 948	885 531	1	5 035 870	4 930 031	607
2017	982 886	1 000 699	23 361	7 373 522	7 256 003	31 292	937 910	961 616	0	5 628 983	5 319 859	2 436
2018	1 069 497	1 107 473	10 357	7 792 280	7 479 332	35 384	1 070 098	1 085 400	0	6 403 348	6 107 057	36 226
Februari/ <i>February</i>	85 572	84 508	799	585 772	551 777	4 226	76 779	76 762	0	459 067	445 057	0
Maret/ <i>March</i>	94 560	101 734	1 608	701 434	670 570	3 467	94 044	95 975	0	488 917	480 253	0
April/ <i>April</i>	89 633	93 887	1 574	661 213	659 667	2 434	84 798	96 171	0	535 876	505 353	84
Mei/ <i>May</i>	78 120	80 813	1 542	584 468	598 766	1 412	72 560	102 195	0	558 321	511 333	827
Juni/ <i>June</i>	106 025	111 318	0	643 547	646 111	1 268	85 175	109 056	0	558 866	548 578	0
Juli/ <i>July</i>	92 083	98 288	1	644 069	718 827	2 106	101 424	87 085	0	618 276	605 843	0
Agustus/ <i>August</i>	84 111	87 672	2	677 179	630 210	1 915	86 919	89 427	0	631 774	548 479	8
September/ <i>September</i>	79 141	80 999	3	625 313	571 099	1 795	88 481	61 298	0	580 105	568 228	10
Oktober/ <i>October</i>	78 238	77 960	0	651 209	605 163	2 682	78 428	70 338	0	600 169	541 491	6 585
November/ <i>November</i>	84 112	90 351	2 709	654 378	581 534	2 536	93 862	98 854	0	478 771	449 528	6 064
Desember/ <i>December</i>	101 781	95 648	1 824	749 542	585 385	7 423	112 532	100 666	0	493 943	532 061	22 648
2019	185 486	191 037	5 988	1 201 613	1 129 298	8 614	182 882	187 437	0	1 039 054	988 475	11 577
Januari/ <i>January</i>	93 545	101 860	2 726	624 311	639 995	5 325	95 023	102 995	0	540 097	505 477	7
Februari/ <i>February</i>	91 941	89 177	3 262	577 302	489 303	3 289	87 859	84 442	0	498 957	482 998	11 570

Sumber : Laporan dari 4 pelabuhan udara

Catatan : 1) Bandara Polonia menjadi Bandara Kualanamu sejak Agustus 2013

Source : Report of four main airports

Note : 1) Polonia Airport became Kualanamu Airport since August 2013

**PERHUBUNGAN
TRANSPORTATION**

**TABEL: 7.2.4 BONGKAR/MUAT BARANG ANGKUTAN UDARA LUAR NEGERI DI 4 PELABUHAN UDARA UTAMA
TABLE: VOLUME OF INTERNATIONAL AIRCRAFT CARGO LOADED/UNLOADED AT 4 MAIN AIRPORTS
(TON)**

Tahun dan bulan <i>Year and month</i>	Polonia - Medan ¹⁾		Soekarno Hatta - Jakarta		Juanda - Surabaya		Ngurah Rai - Bali	
	Muat <i>Loaded</i>	Bongkar <i>Unloaded</i>	Muat <i>Loaded</i>	Bongkar <i>Unloaded</i>	Muat <i>Loaded</i>	Bongkar <i>Unloaded</i>	Muat <i>Loaded</i>	Bongkar <i>Unloaded</i>
[1]	[2]	[3]	[4]	[5]	[6]	[7]	[8]	[9]
2008	3 353	1 413	118 379	123 383	7 790	6 892	27 195	10 321
2009	2 308	1 364	110 467	97 229	8 150	10 242	28 839	15 352
2010	1 395	945	128 080	131 054	9 316	8 759	29 720	16 841
2011	3 346	1 893	112 095	105 850	8 496	10 344	24 459	12 168
2012	3 154	1 512	146 117	160 666	9 452	10 215	23 458	12 765
2013	3 568	3 792	120 382	131 458	10 473	10 297	21 583	11 872
2014	2 683	1 610	143 429	128 919	10 803	11 505	21 597	11 409
2015	2 893	1 323	163 692	162 721	9 162	10 907	12 669	3 581
2016	2 779	1 019	162 671	164 253	9 034	9 502	22 214	6 418
2017	3 317	1 845	179 244	185 115	10 569	10 958	28 886	12 819
2018	4 304	1 174	167 934	225 357	10 272	9 991	25 036	17 466
Februari/ <i>February</i>	306	75	13 706	14 778	744	1 098	1 166	495
Maret/ <i>March</i>	423	178	15 622	21 548	880	918	1 458	607
April/ <i>April</i>	342	110	14 725	21 648	635	996	1 453	783
Mei/ <i>May</i>	277	105	13 421	17 818	612	768	1 197	859
Juni/ <i>June</i>	221	49	10 149	11 437	672	583	1 046	789
Juli/ <i>July</i>	271	68	15 420	17 223	801	679	1 013	627
Agustus/ <i>August</i>	341	106	13 614	18 192	932	646	1 138	626
September/ <i>September</i>	354	80	13 992	18 164	1 019	905	1 284	907
Oktober/ <i>October</i>	453	84	14 801	21 842	1 164	885	2 761	2 121
November/ <i>November</i>	443	116	13 880	23 079	1 131	921	6 129	4 723
Desember/ <i>December</i>	528	108	13 854	22 311	1 046	1 030	5 379	4 524
2019	802	236	19 946	23 089	2 088	2 111	7 515	6 240
Januari/ <i>January</i>	499	133	14 801	16 531	1 115	1 154	4 116	3 611
Februari/ <i>February</i>	303	103	5 145	6 558	973	957	3 399	2 629

Sumber : Laporan dari 4 pelabuhan udara

Catatan : 1) Bandara Polonia menjadi Bandara Kualanamu sejak Agustus 2013

Source : Report of four main airports

Note : 1) Polonia Airport became Kualanamu Airport since August 2013

**PERHUBUNGAN
TRANSPORTATION**

**TABEL: 7.2.5 LALU LINTAS UDARA PENERBANGAN DALAM NEGERI
TABLE: DOMESTIC AIRCRAFT TRAFFIC**

Tahun dan bulan Year and month	Penumpang/Passenger(Orang)			Barang / Freight (Ton)	
	Berangkat Departure	Datang Arrival	Transit	Muat Loaded	Bongkar Unloaded
[1]	[2]	[3]	[4]	[5]	[6]
2008	31911400	28 312 958	3 498 423	238 166	156 301
2009	35 659 207	34 320 813	4 213 375	230 544	159 330
2010	43 779 723	39 383 172	5 167 029	274 200	197 758
2011	51 517 316	46 868 408	6 286 116	315 166	204 065
2012	54 543 900	55 367 241	6 566 771	343 032	209 742
2013	55 604 700	54 242 554	6 796 245	349 127	274 342
2014	58 919 340	51 860 400	6 112 097	348 471	302 623
2015	68 912 197	70 240 640	6 263 304	399 827	356 366
2016	80 449 695	80 888 690	8 082 152	425 536	345 871
2017	89 358 104	88 454 008	9 474 026	510 997	390 206
2018	94 136 411	94 867 137	9 989 057	544 579	509 503
Februari/February	6 907 193	7 004 490	743 693	44 251	40 274
Maret/March	7 728 643	7 845 431	814 527	47 551	41956
April/April	7 907 842	8 048 208	827 668	46 155	40 186
Mei/May	7 270 745	7 468 985	802 371	49 060	43 686
Juni/June	8 453 042	8 675 162	930 796	36 751	34 256
Juli/July	8 957 385	9 135 730	1044 721	45 210	47 069
Agustus/August	8 089 639	8 280 134	875 790	47 822	46 138
September/September	7 594 757	7 842 027	764 686	45 433	42 047
Oktober/October	8 113 959	8 044 371	865 693	45 229	42 513
November/November	7 565 401	7 369 015	789 339	44 093	44 395
Desember/December	7 933 734	7 520 004	752 706	45 658	43 326
2019	12 287 637	12 040 903	996 395	64 653	62 168
Januari/January	6 658 671	6 403 729	524 292	37 786	35 090
Februari/February	5 628 966	5 637 174	472 103	26 867	27 078

Sumber : Laporan dari pelabuhan udara

Source : Report from airports

**PERHUBUNGAN
TRANSPORTATION**

**TABEL: 7.2.6 LALU LINTAS UDARA PENERBANGAN LUAR NEGERI
TABLE: INTERNATIONAL AIRCRAFT TRAFFIC**

Tahun dan bulan <i>Year and month</i>	Penumpang-Passenger(Orang)			Barang / <i>Freight</i> (Ton)	
	Berangkat <i>Departure</i>	Datang <i>Arrival</i>	Transit	Muat <i>Loaded</i>	Bongkar <i>Unloaded</i>
[1]	[2]	[3]	[4]	[5]	[6]
2008	7 134 948	6 828 585	204 943	176 818	162 385
2009	7 969 548	7 786 625	215 610	167 317	136 149
2010	9 622 150	9 361 870	138 224	199 565	182 763
2011	10 828 006	10 398 612	106 968	159 069	152 329
2012	11 680 571	11 751 921	62 593	168 547	159 009
2013	12 964 300	12 859 530	65 353	195 134	195 795
2014	13 684 083	12 180 015	52 669	190 121	159 885
2015	13 565 690	12 942 100	69 005	167 096	158 582
2016	14 772 376	14 187 944	54 794	196 617	176 643
2017	16 609 000	15 943 704	75 650	227 790	217 892
2018	17 972 785	17 448 741	133 625	211 513	263 293
Februari/ <i>February</i>	1348 940	1286 513	11984	16 214	17 207
Maret/ <i>March</i>	1536 571	1489 896	11943	18 738	24 230
April/ <i>April</i>	1515 136	1491752	9 667	17 526	24 306
Mei/ <i>May</i>	1413 265	1421809	9 747	15 842	20 308
Juni/ <i>June</i>	1522 119	1551191	1864	12 352	13 434
Juli/ <i>July</i>	1588 209	1642 616	2 109	17 803	19 360
Agustus/ <i>August</i>	1609 148	1504 451	1947	16 378	20 348
September/ <i>September</i>	1492 568	1407 053	3 628	16 950	20 725
Oktober/ <i>October</i>	1535 608	1428 903	10 026	19 534	25 748
November/ <i>November</i>	1443 824	1378 871	19 690	21943	29 661
Desember/ <i>December</i>	1617 888	1478 300	38 925	21 169	28 781
2019	2 897 693	2 834 810	46 342	27 212	33 965
Januari/ <i>January</i>	1501717	1526 669	15 063	17 087	22 091
Februari/ <i>February</i>	1395 976	1308 141	31279	10 125	11874

Sumber : Laporan dari pelabuhan udara

Source : Report from airports

**PERHUBUNGAN
TRANSPORTATION**

**TABEL: 7.3 PRODUKSI ANGKUTAN KERETA API
TABLE: PRODUCTION OF RAILWAYS**

Tahun dan bulan <i>Year and month</i>	Barang dimuat <i>Cargo loaded</i> (000 Ton)	Kilometer - Ton <i>Ton - Kilometer</i> (000 000)	Rata-rata jarak per Ton <i>Average haul per Ton</i> (Km)	Penumpang diangkut <i>Passenger carried</i> (000)	Kilometer - Penumpang <i>Passenger - Kilometers</i> (000 000)	Rata-rata jarak perjalanan per penumpang <i>Average journey per passenger</i> (Km)
[1]	[2]	[3]	[4]	[5]	[6]	[7]
2008	19 444	5 282	272	194 077	17 937	92
2009	18 925	5 642	298	207 014	18 961	92
2010	19 113	6 561	343	203 401	20 339	100
2011	20 439	6 645	325	199 336	19 024	95
2012	23 618	6 950	294	202 178	17 153	85
2013	26 756	8 190	306	216 010	16 925	78
2014	33 462	9 885	295	277 504	20 397	74
2015	32 036	10 057	314	325 945	22 525	69
2016	35 304	11 118	315	351 820	21 636	61
2017	43 371	13 379	308	393 268	25 654	65
2018	49 395	15 096	306	422 151	28 012	66
Februari/ <i>February</i>	3 545	1 114	314	31 278	1 951	62
Maret/ <i>March</i>	3 852	1 193	310	35 875	2 199	61
April/ <i>April</i>	3 994	1 237	310	35 754	2 303	64
Mei/ <i>May</i>	4 316	1 324	307	35 482	2 177	61
Juni/ <i>June</i>	3 632	1 068	294	33 029	2 539	77
Juli/ <i>July</i>	4 419	1 331	301	36 799	2 540	69
Agustus/ <i>August</i>	4 470	1 334	298	35 190	2 393	68
September/ <i>September</i>	4 333	1 317	304	34 504	2 277	66
Oktober/ <i>October</i>	4 570	1 393	305	36 236	2 297	63
November/ <i>November</i>	4 024	1 245	309	35 298	2 330	66
Desember/ <i>December</i>	4 258	1 296	304	37 965	2 768	73
2019	8 064	1 846	470	65 291	4 137	126
Januari/ <i>January</i>	4 296	627	146	35 122	2 377	68
Februari/ <i>February</i>	3 768	1 219	324	30 169	1 760	58

Sumber : P.T. (Persero) Kereta Api

Source : Indonesian State Railways

**PERHUBUNGAN
TRANSPORTATION**

TABEL: 7.4 JUMLAH PENUMPANG DAN BARANG YANG DIANGKUT MENURUT JENIS ANGKUTAN DALAM NEGERI
TABLE: NUMBER OF PASSENGER AND FREIGHT BY DOMESTIC CARGO

Tahun dan bulan <i>Year and month</i>	Angkutan kereta api / <i>Railways</i>		Angkutan antar pulau / <i>Sea port</i>		Angkutan udara / <i>Aircraft</i>	
	Penumpang / <i>Passenger</i> (000 Orang)	Barang / <i>Freight</i> (000 Ton)	Penumpang / <i>Passenger</i> (000 Orang)	Barang / <i>Freight</i> (000 Ton)	Penumpang / <i>Passenger</i> (000 Orang)	Barang / <i>Freight</i> (Ton)
[1]	[2]	[3]	[4]	[5]	[6]	[7]
2008	194 077	19 444	6 158	162 562	319 12	238 166
2009	207 014	18 925	5 947	162 720	35 661	230 544
2010	203 401	19 113	7 073	167 803	43 779	274 200
2011	199 337	20 439	7 555	189 407	515 19	315 166
2012	202 178	23 618	6 900	209 500	54 546	343 032
2013	216 010	26 756	8 906	216 954	55 605	349 127
2014	277 504	33 462	13 091	225 518	58 920	348 471
2015	325 945	32 035	15 130	241 380	68 912	399 827
2016	351 820	35 304	14 908	258 247	80 450	425 536
2017	393 268	43 370	17 462	262 434	89 358	510 997
2018	422 151	49 395	20 220	279 341	94 137	544 606
Februari/ <i>February</i>	31 278	3 545	1 531	22 700	6 907	44 251
Maret/ <i>March</i>	35 875	3 852	1 592	23 145	7 729	47 551
April/ <i>April</i>	35 754	3 994	1 702	23 731	7 908	46 155
Mei/ <i>May</i>	35 482	4 316	1 740	24 137	7 271	49 060
Juni/ <i>June</i>	33 029	3 632	2 072	21 729	8 453	36 751
Juli/ <i>July</i>	36 799	4 419	1 802	23 556	8 957	45 210
Agustus/ <i>August</i>	35 190	4 470	1 632	23 310	8 090	47 822
September/ <i>September</i>	34 504	4 333	1 558	23 019	7 595	45 433
Oktober/ <i>October</i>	36 236	4 570	1 550	24 628	8 114	45 229
November/ <i>November</i>	35 298	4 024	1 610	23 561	7 565	44 120
Desember/ <i>December</i>	37 965	4 258	1 728	22 944	7 934	45 658
2019	65 291	8 064	3 384	46 494	12 288	64 653
Januari/ <i>January</i>	35 122	4 296	1 726	23 159	6 659	37 786
Februari/ <i>February</i>	30 169	3 768	1 658	23 335	5 629	26 867

PENJELASAN TEKNIS

1. Data Statistik Perhotelan dikumpulkan oleh BPS melalui survey bulanan VHT-S yang sebelumnya disebut HT-1 ke pengusaha hotel. Untuk hotel berbintang pencacahannya dilakukan secara lengkap, sedangkan untuk hotel non bintang dilakukan secara sampel.
2. Data Statistik Wisatawan Asing diperoleh dari Direktorat Jendral Imigrasi berdasarkan hasil kompilasi kartu A/D. Kartu ini diisi oleh setiap tamu asing yang datang ke Indonesia.
3. Tamu Asing adalah setiap pengunjung yang mengunjungi suatu negara di luar tempat tinggalnya, didorong oleh suatu atau beberapa keperluan tanpa bermaksud memperoleh penghasilan di tempat yang dikunjungi. Definisi ini mengacu pada definisi yang dipakai World Tourism Organization, (WTO).
4. Tingkat penghunian kamar hotel ialah banyaknya malam kamar yang dihuni dibagi dengan banyaknya malam kamar yang tersedia dikalikan 100 persen.
5. Tingkat penghunian tempat tidur ialah banyaknya malam tempat tidur yang dipakai dibagi dengan banyaknya malam tempat tidur yang tersedia dikalikan 100 persen.
6. Rata-rata lamanya tamu menginap ialah banyaknya malam tempat tidur yang dipakai dibagi dengan banyaknya tamu yang datang menginap ke akomodasi. Rata-rata lamanya tamu menginap ini bisa dibedakan antara tamu asing dan tamu dalam negeri.
7. Rata-rata lamanya tamu asing menginap ialah banyaknya malam tempat tidur oleh tamu asing dibagi dengan banyaknya tamu asing yang datang.
8. Rata-rata lamanya tamu dalam negeri menginap ialah banyaknya malam tempat tidur oleh tamu dalam negeri dibagi dengan banyaknya tamu dalam negeri yang datang.

TECHNICAL NOTES

1. *Hotel Statistics are collected by the BPS Statistics Indonesia through monthly surveys (VHT-S) which before that known as (HT-1) questionairs of hotel enterprises. For classified hotels, complete enumeration is undertaken, while for unclassified hotels samples are taken for.*
2. *Foreign tourists statistics are obtained from the Directorate General of Immigration, based on A/D card compilation. This card is filled out by every foreign visitor coming to Indonesia.*
3. *A foreign visitor is any person visiting other countries outside his/her usual place of residence for any reason, without intending to earn any income in the visited countryies. This definition follows the standard definition from the World Tourism Organization (WTO).*
4. *Room occupancy rate is the number of room-nights occupied divided by the number of room-nights available, multiplied by 100 percent.*
5. *Bed-occupancy rate is the number of bed-nights occupied divided by the number of bed-nights available, multiplied by 100 percent.*
6. *Average length of stay is the number of bed-nights used divided by the number of guests coming to stay at the accommodation. This average length of stay is distinguished between foreign and domestic guests.*
7. *The average foreign guests length of stay is the number of bed-nights used by foreign guests divided by the total number of foreign guests.*
8. *The average domestic guest length of stay is the number of bed-nights used by domestic guests divided by the total number of domestic guests.*

HOTEL DAN PARIWISATA
HOTEL AND TOURISM

TABEL: 8.1.1 TINGKAT PENGHUNIAN KAMAR PADA HOTEL BERBINTANG DI INDONESIA
TABLE: ROOM OCCUPANCY RATE OF CLASSIFIED HOTELS IN INDONESIA
(PERSENTASE / PERCENTAGE)

Provinsi / Provinces	Bintang 5 / 5 Stars		Bintang 4 / 4 Stars		Bintang 3 / 3 Stars		Bintang 2 / 2 Stars		Bintang 1 / 1 Stars		Seluruhnya All classes	
	Jan-19	Feb-19	Jan-19	Feb-19	Jan-19	Feb-19	Jan-19	Feb-19	Jan-19	Feb-19	Jan-19	Feb-19
	Jan-19	Feb-19	Jan-19	Feb-19	Jan-19	Feb-19	Jan-19	Feb-19	Jan-19	Feb-19	Jan-19	Feb-19
[1]	[2]	[3]	[4]	[5]	[6]	[7]	[8]	[9]	[10]	[11]	[12]	[13]
1. Aceh	26,8	33,3	-	-	31,0	38,4	44,8	29,6	31,6	62,4	31,4	41,5
2. Sumatera Utara	67,2	52,1	55,7	60,9	33,6	40,2	26,5	31,8	31,8	26,5	42,9	45,3
3. Sumatera Barat	34,8	42,5	46,9	60,2	51,1	58,5	45,5	50,1	40,6	36,0	46,1	53,1
4. Riau	59,5	82,9	41,8	50,0	43,6	46,3	32,4	28,8	70,8	2,1	43,7	42,6
5. Jambi	82,0	45,3	47,6	44,2	37,6	44,5	31,5	34,7	30,4	22,1	41,8	40,8
6. Sumatera Selatan	62,9	56,3	64,0	50,4	65,5	50,8	50,8	50,8	49,4	42,1	59,5	50,8
7. Bengkulu	-	-	-	-	51,0	73,7	47,5	69,0	8,0	30,0	46,2	68,3
8. Lampung	-	-	33,7	46,1	44,9	56,5	57,4	69,5	39,4	38,4	42,9	54,4
9. Kep. Bangka Belitung	-	-	33,5	35,0	29,9	32,7	17,7	21,0	17,0	24,0	27,3	30,2
10. Kepulauan Riau	60,6	51,1	51,6	54,6	53,0	50,7	56,7	43,6	47,0	44,2	53,1	50,9
11. DKI Jakarta	67,8	51,3	63,3	54,9	75,0	70,8	76,3	79,7	64,0	56,6	69,8	63,4
12. Jawa Barat	57,6	67,2	54,7	56,6	36,4	44,7	43,4	55,0	43,2	35,0	45,3	51,6
13. Jawa Tengah	47,7	44,5	46,4	49,4	41,5	44,2	40,6	42,3	35,4	33,5	42,5	44,2
14. DI. Yogyakarta	45,5	63,6	53,0	51,9	52,0	59,5	50,4	47,8	31,3	24,2	50,2	54,2
15. Jawa Timur	39,3	44,3	58,8	60,4	50,0	49,2	53,0	55,9	34,4	35,4	51,5	52,7
16. Banten	57,7	72,0	40,4	47,2	53,8	45,0	53,3	64,2	48,4	66,6	49,9	53,3
17. Bali	49,6	63,3	56,6	58,6	49,7	50,2	63,0	48,8	50,7	42,3	53,3	56,5
18. Nusa Tenggara Barat	19,4	29,7	25,5	32,3	48,8	35,7	24,1	25,1	21,8	35,0	32,8	32,6
19. Nusa Tenggara Timur	26,7	38,0	41,1	43,0	41,3	58,3	25,2	31,7	32,5	35,5	35,4	45,4
20. Kalimantan Barat	-	-	49,9	58,6	38,2	42,3	29,6	41,7	56,0	62,6	40,1	46,1
21. Kalimantan Tengah	-	-	49,6	61,9	48,3	52,0	53,0	46,6	32,1	18,5	50,1	52,3
22. Kalimantan Selatan	-	-	47,7	56,2	44,6	48,2	33,7	34,3	39,3	30,9	43,9	47,5
23. Kalimantan Timur	41,0	42,6	49,3	51,4	49,7	50,2	53,6	55,0	20,6	16,1	47,9	49,1
24. Kalimantan Utara	-	-	63,1	29,0	-	-	32,5	28,5	84,6	57,6	60,7	40,0
25. Sulawesi Utara	57,2	52,7	66,7	66,6	69,4	65,9	74,6	59,4	62,3	63,4	67,6	67,6
26. Sulawesi Tengah	-	-	61,5	40,2	35,6	36,1	-	-	28,6	13,4	35,5	32,8
27. Sulawesi Selatan	37,7	45,0	50,4	49,8	45,5	47,8	40,1	39,7	37,4	36,6	44,5	45,7
28. Sulawesi Tenggara	-	-	50,6	38,5	42,2	37,3	21,6	10,8	38,3	41,3	41,7	33,7
29. Gorontalo	-	-	74,4	47,6	47,3	42,5	50,8	64,1	24,8	11,4	52,1	39,7
30. Sulawesi Barat	-	-	67,6	81,9	19,8	35,4	34,1	26,7	13,3	17,1	41,3	43,6
31. Maluku	-	-	26,7	38,3	22,5	28,5	23,1	29,8	6,8	19,2	23,1	31,3
32. Maluku Utara	-	-	27,0	57,9	20,8	59,9	-	-	44,1	39,4	31,8	52,0
33. Papua Barat	-	-	59,8	68,5	30,8	39,8	39,8	43,5	87,9	32,9	42,2	47,0
34. Papua	-	-	34,2	46,3	42,2	44,6	34,6	24,4	23,1	18,4	36,1	40,1

HOTEL DAN PARIWISATA
HOTEL AND TOURISM

TABEL: 8.1.2 TINGKAT PENGHUNIAN KAMAR PADA HOTEL TIDAK BERBINTANG
TABLE: ROOM OCCUPANCY RATE OF NON - CLASSIFIED HOTELS
(PERSENTASE / PERCENTAGE)

Provinsi / Provinces	2010	2011	2012	2013	2014	2015	2016	2017
[1]	[2]	[3]	[4]	[5]	[6]	[7]	[8]	[9]
1. Aceh	39,0	37,0	36,9	31,1	32,2	29,9	30,5	29,2
2. Sumatera Utara	36,6	38,5	40,6	43,0	37,2	41,4	40,7	36,5
3. Sumatera Barat	40,4	43,6	43,1	36,3	44,2	34,1	33,7	32,9
4. Riau	58,0	60,3	54,4	48,8	36,2	42,0	44,5	39,1
5. J a m b i	35,1	33,5	35,2	34,4	31,9	27,3	30,8	30,2
6. Sumatera Selatan	39,1	32,8	42,3	37,3	36,3	33,5	35,3	36,0
7. Bengkulu	33,5	26,9	25,1	29,4	25,1	24,0	22,9	24,3
8. Lampung	41,6	48,2	45,1	39,9	37,4	35,7	40,7	44,1
9. Kep. Bangka Belitung	28,6	26,7	24,3	20,6	28,1	27,4	28,2	27,3
10. Kepulauan Riau	41,5	36,5	35,0	40,8	42,8	34,4	37,6	42,8
11. D.K.I. Jakarta	61,5	60,9	60,6	60,2	65,4	67,8	71,7	68,2
12. Jawa Barat	29,1	32,9	34,7	30,3	32,1	27,5	34,7	36,1
13. Jawa Tengah	29,2	29,6	32,2	29,6	30,1	32,5	31,8	31,1
14. D.I. Yogyakarta	29,3	37,9	38,3	34,1	33,7	27,0	31,8	31,7
15. Jawa Timur	32,8	34,7	35,3	33,6	33,4	31,1	32,6	33,1
16. Banten	26,2	25,7	26,7	35,3	32,2	45,6	35,3	30,1
17. B a l i	46,2	46,3	44,2	39,2	39,4	40,6	37,5	36,0
18. Nusa Tenggara Barat	29,2	34,0	34,5	25,3	28,6	23,6	27,8	26,8
19. Nusa Tenggara Timur	18,8	19,8	20,0	19,7	21,1	24,4	25,7	21,9
20. Kalimantan Barat	39,2	35,5	37,1	32,5	33,9	32,7	34,4	31,1
21. Kalimantan Tengah	39,4	38,6	38,0	44,4	35,0	29,3	29,5	29,4
22. Kalimantan Selatan	39,1	43,3	40,2	39,1	38,8	34,0	30,4	29,8
23. Kalimantan Timur	43,7	54,7	53,1	58,4	45,0	34,1	28,3	25,1
24. Kalimantan Utara	-	-	-	-	-	46,2	32,7	31,2
25. Sulawesi Utara	31,4	32,8	39,4	49,4	40,7	43,5	39,1	38,0
26. Sulawesi Tengah	26,9	29,8	29,7	27,3	26,1	30,4	28,4	22,8
27. Sulawesi Selatan	43,7	42,7	33,5	32,7	27,3	26,0	30,1	27,0
28. Sulawesi Tenggara	22,9	47,7	36,7	31,6	35,8	26,0	25,4	25,8
29. Gorontalo	29,2	33,3	32,5	35,5	25,3	31,4	32,0	28,7
30. Sulawesi Barat	22,0	19,1	22,8	20,5	25,0	22,0	24,7	23,4
31. M a l u k u	20,4	28,9	28,0	63,3	36,4	23,4	23,1	22,9
32. Maluku Utara	26,7	22,7	24,9	29,5	32,3	44,3	38,3	27,2
33. Papua Barat	36,1	32,8	33,9	29,5	31,1	27,1	33,9	33,9
34. Papua	35,3	37,3	35,4	37,6	35,1	36,3	38,2	39,0
INDONESIA	36,0	38,7	38,2	37,3	35,9	33,2	34,9	33,7

HOTEL DAN PARIWISATA
HOTEL AND TOURISM

TABEL: 8.2.1
TABLE:

RATA-RATA LAMA MENGINAP TAMU ASING DAN TAMU DALAM NEGERI PADA HOTEL BERBINTANG DI INDONESIA
AVERAGE LENGTH OF STAY OF FOREIGN AND DOMESTIC GUESTS AT CLASSIFIED HOTEL IN INDONESIA
(DALAM HARI / IN DAYS)

Provinsi / Provinces	Bintang 5 / 5 Stars		Bintang 4 / 4 Stars		Bintang 3 / 3 Stars		Bintang 2 / 2 Stars		Bintang 1 / 1 Stars		Seluruhnya All classes	
	Jan-19	Feb-19	Jan-19	Feb-19	Jan-19	Feb-19	Jan-19	Feb-19	Jan-19	Feb-19	Jan-19	Feb-19
	Jan-19	Feb-19	Jan-19	Feb-19	Jan-19	Feb-19	Jan-19	Feb-19	Jan-19	Feb-19	Jan-19	Feb-19
[1]	[2]	[3]	[4]	[5]	[6]	[7]	[8]	[9]	[10]	[11]	[12]	[13]
1. Aceh	1,3	1,2	-	-	1,7	2,1	1,3	1,1	1,5	1,9	1,6	1,9
2. Sumatera Utara	1,5	2,7	1,4	1,8	2,0	1,5	1,2	1,2	1,3	1,3	1,6	1,8
3. Sumatera Barat	1,4	1,5	1,5	1,5	1,4	1,2	1,4	1,4	1,4	1,3	1,4	1,4
4. Riau	2,8	3,2	1,8	1,5	2,0	2,0	1,5	1,5	1,9	1,0	1,9	1,9
5. Jambi	4,8	1,6	1,6	1,4	1,7	1,7	2,2	4,1	1,7	1,7	2,0	1,9
6. Sumatera Selatan	4,5	2,3	4,5	3,1	4,3	3,1	1,3	1,7	1,8	1,3	3,4	2,4
7. Bengkulu	-	-	-	-	1,6	1,9	1,5	1,7	1,3	2,6	1,6	1,8
8. Lampung	-	-	1,4	1,5	1,3	1,6	1,4	1,7	1,2	1,2	1,3	1,6
9. Kep. Bangka Belitung	-	-	2,3	2,0	2,1	2,0	1,8	1,8	1,5	1,8	2,0	1,9
10. Kepulauan Riau	3,1	2,2	1,9	2,0	1,2	1,5	1,8	1,6	5,1	1,1	2,0	1,8
11. DKI Jakarta	2,3	1,9	2,5	1,7	2,7	2,4	1,1	2,6	1,6	1,6	2,2	2,1
12. Jawa Barat	1,7	1,7	2,4	2,0	1,9	2,1	2,0	1,8	1,4	1,5	2,1	2,0
13. Jawa Tengah	1,3	1,3	1,3	1,4	1,3	1,4	1,2	1,2	1,2	1,4	1,3	1,3
14. DI. Yogyakarta	1,8	2,0	1,6	1,6	1,4	1,5	1,4	1,4	1,4	1,4	1,5	1,6
15. Jawa Timur	1,6	1,5	2,3	2,1	2,6	1,8	1,6	1,6	1,4	1,9	2,2	1,8
16. Banten	1,1	1,5	1,4	1,4	1,3	1,5	1,2	1,2	1,2	1,6	1,3	1,4
17. Bali	3,3	3,4	3,3	3,1	3,4	3,0	3,6	2,6	3,7	4,7	3,4	3,1
18. Nusa Tenggara Barat	2,8	2,5	2,2	2,3	1,7	1,9	2,6	2,2	1,7	2,3	2,0	2,2
19. Nusa Tenggara Timur	2,8	2,3	1,8	1,6	1,4	1,6	1,3	1,3	3,1	4,2	1,6	1,6
20. Kalimantan Barat	-	-	1,8	2,4	1,8	1,9	1,2	1,4	1,9	2,0	1,8	2,0
21. Kalimantan Tengah	-	-	1,5	1,5	1,3	1,4	1,4	1,6	1,9	1,0	1,4	1,5
22. Kalimantan Selatan	-	-	1,7	1,5	1,5	1,5	1,6	1,3	1,7	1,2	1,6	1,4
23. Kalimantan Timur	1,8	2,2	2,4	1,6	2,1	1,6	1,7	1,9	2,2	1,4	2,1	1,7
24. Kalimantan Utara	-	-	2,4	1,0	-	-	2,3	1,9	1,1	1,3	1,4	1,3
25. Sulawesi Utara	2,7	3,2	2,6	2,6	2,7	2,1	2,9	1,9	1,6	2,0	2,6	2,4
26. Sulawesi Tengah	-	-	1,7	1,3	1,6	1,7	-	-	2,0	5,0	1,7	1,7
27. Sulawesi Selatan	1,5	1,5	2,1	1,7	2,0	2,3	1,7	1,5	2,1	1,7	1,9	1,9
28. Sulawesi Tenggara	-	-	1,2	1,3	1,9	1,7	2,3	1,3	1,3	1,6	1,7	1,5
29. Gorontalo	-	-	2,2	2,4	2,4	1,9	2,3	1,9	3,7	1,5	2,3	2,1
30. Sulawesi Barat	-	-	3,0	2,5	1,1	1,2	2,4	1,9	1,0	1,2	2,4	2,1
31. Maluku	-	-	1,7	1,7	1,6	1,9	2,0	2,1	1,9	2,9	1,8	1,9
32. Maluku Utara	-	-	2,3	1,2	1,4	1,5	-	-	1,7	1,3	1,9	1,3
33. Papua Barat	-	-	1,8	1,5	1,5	1,9	1,7	2,4	1,0	1,9	1,6	1,9
34. Papua	-	-	1,8	1,7	4,1	2,3	2,6	6,1	1,9	2,0	2,9	2,0

HOTEL DAN PARIWISATA
HOTEL AND TOURISM

TABEL: 8.2.2 RATA-RATA LAMA MENGINAP TAMU ASING DAN TAMU DALAM NEGERI PADA HOTEL TIDAK BERBINTANG
TABLE: AVERAGE LENGTH OF STAY OF FOREIGN AND DOMESTIC GUESTS AT NON CLASSIFIED HOTELS
(DALAM HARI / IN DAYS)

Provinsi / Provinces	2010	2011	2012	2013	2014	2015	2016	2017
[1]	[2]	[3]	[4]	[5]	[6]	[7]	[8]	[9]
1. Aceh	1,8	1,6	1,8	1,8	2,1	1,8	1,6	1,6
2. Sumatera Utara	1,3	1,5	1,6	1,4	1,3	1,4	1,4	1,4
3. Sumatera Barat	1,6	1,5	1,3	1,4	1,5	1,4	1,2	1,3
4. Riau	2,1	1,9	1,8	2,0	1,6	1,7	1,5	1,6
5. J a m b i	1,7	1,3	1,4	1,8	1,9	1,5	1,8	1,9
6. Sumatera Selatan	1,5	1,9	1,8	2,0	1,7	1,6	1,5	1,5
7. Bengkulu	1,7	1,9	1,7	2,0	1,5	1,3	1,2	1,3
8. Lampung	1,6	1,4	1,3	1,4	1,6	1,2	1,4	1,4
9. Kep.Bangka Belitung	2,0	2,5	1,8	1,6	1,8	1,5	1,6	1,6
10. Kepulauan Riau	2,4	2,0	1,6	1,6	2,3	1,5	1,7	1,8
11. D.K.I.Jakarta	1,4	1,4	1,4	1,4	1,7	1,5	1,6	1,6
12. Jawa Barat	1,2	1,4	1,3	1,4	1,5	1,2	1,3	1,3
13. Jawa Tengah	1,2	1,2	1,2	1,2	1,2	1,2	1,2	1,1
14. D.I.Yogyakarta	1,2	1,4	1,5	1,3	1,3	1,2	1,3	1,4
15. Jawa Timur	1,3	1,5	1,4	1,4	1,4	1,2	1,3	1,4
16. Banten	1,1	1,1	1,1	1,2	1,3	1,4	1,3	1,3
17. B a l i	2,9	2,9	2,3	2,8	3,1	3,2	2,6	2,8
18. Nusa Tenggara Barat	2,4	2,5	1,9	1,9	2,1	1,7	1,9	1,8
19. Nusa Tenggara Timur	2,0	1,9	1,6	1,7	2,5	2,0	1,7	1,8
20. Kalimantan Barat	1,5	1,3	1,4	1,5	1,3	1,3	1,4	1,4
21. Kalimantan Tengah	1,8	2,1	1,8	1,8	1,6	1,3	1,3	1,4
22. Kalimantan Selatan	2,0	1,7	1,6	1,7	1,4	1,5	1,3	1,3
23. Kalimantan Timur	2,1	2,6	3,2	4,0	2,1	1,9	1,6	1,6
24. Kalimantan Utara	-	-	-	-	-	2,4	1,4	1,6
25. Sulawesi Utara	1,9	1,4	1,8	2,5	2,3	2,5	1,7	1,7
26. Sulawesi Tengah	1,5	1,9	1,4	1,5	1,4	1,8	1,6	1,4
27. Sulawesi Selatan	2,2	1,6	1,5	1,8	1,4	1,3	1,4	1,2
28. Sulawesi Tenggara	1,6	1,8	1,6	1,7	1,6	1,4	1,2	1,3
29. Gorontalo	3,1	2,1	2,1	2,2	3,0	2,2	3,1	2,4
30. Sulawesi Barat	1,6	1,5	1,5	1,5	1,5	1,2	1,2	1,3
31. M a l u k u	1,9	2,5	2,3	4,0	2,9	1,7	1,7	1,9
32. Maluku Utara	1,9	1,7	1,7	2,5	2,7	2,5	2,1	1,9
33. Papua Barat	2,7	2,6	2,7	2,4	2,2	2,1	1,8	2,0
34. Papua	2,2	2,4	2,1	2,0	1,9	2,7	2,0	1,9
INDONESIA	1,6	1,7	1,6	1,7	1,6	1,5	1,4	1,5

HOTEL DAN PARIWISATA
HOTEL AND TOURISM
TABEL: 8.3
TABLE:
RATA-RATA LAMA MENGINAP TAMU ASING PADA HOTEL BERBINTANG DI INDONESIA
AVERAGE LENGTH OF STAY OF FOREIGN GUESTS AT CLASSIFIED HOTEL IN INDONESIA
(DALAM HARI / IN DAYS)

Provinsi / Provinces	Bintang 5 / 5 Stars		Bintang 4 / 4 Stars		Bintang 3 / 3 Stars		Bintang 2 / 2 Stars		Bintang 1 / 1 Stars		Seluruhnya All classes	
	Jan-19	Feb-19	Jan-19	Feb-19	Jan-19	Feb-19	Jan-19	Feb-19	Jan-19	Feb-19	Jan-19	Feb-19
	Jan-19	Feb-19	Jan-19	Feb-19	Jan-19	Feb-19	Jan-19	Feb-19	Jan-19	Feb-19	Jan-19	Feb-19
[1]	[2]	[3]	[4]	[5]	[6]	[7]	[8]	[9]	[10]	[11]	[12]	[13]
1. Aceh	1,3	1,1	-	-	2,0	4,4	-	-	3,6	3,7	2,4	4,0
2. Sumatera Utara	1,4	3,4	1,4	1,9	1,5	1,4	1,9	1,4	1,3	1,1	1,4	2,2
3. Sumatera Barat	1,0	1,0	2,5	1,7	3,2	4,9	1,9	1,9	3,7	3,1	2,4	2,1
4. Riau	2,0	1,9	2,3	2,3	5,1	1,9	2,8	1,4	-	-	4,4	2,0
5. Jambi	1,5	1,3	3,0	1,4	3,1	2,2	4,0	2,0	4,0	1,0	2,6	1,8
6. Sumatera Selatan	2,8	4,9	6,1	4,3	7,6	3,9	4,9	2,5	-	1,0	5,8	4,2
7. Bengkulu	-	-	-	-	2,2	2,9	-	-	6,6	2,3	3,2	2,9
8. Lampung	-	-	1,9	2,4	1,4	1,6	2,3	1,1	-	-	1,8	1,9
9. Kep. Bangka Belitung	-	-	2,5	2,8	3,8	2,5	12,0	1,0	7,7	2,6	2,8	2,7
10. Kepulauan Riau	3,1	2,2	1,8	2,0	1,4	1,6	1,8	1,7	4,6	1,1	2,1	1,9
11. DKI Jakarta	2,7	1,7	3,4	2,3	3,2	4,1	3,1	3,9	2,7	3,9	3,0	2,3
12. Jawa Barat	2,3	2,6	5,4	3,6	4,3	4,3	3,4	3,2	2,6	2,9	4,6	3,6
13. Jawa Tengah	1,3	1,1	1,5	1,8	2,2	1,8	2,0	2,2	1,4	1,7	1,6	1,7
14. DI. Yogyakarta	2,0	1,9	2,0	2,6	2,4	2,7	2,1	2,4	1,4	1,6	2,1	2,2
15. Jawa Timur	3,1	2,7	4,4	4,4	2,1	2,5	3,2	3,0	1,9	2,2	3,3	3,1
16. Banten	1,1	1,5	1,4	2,2	1,2	3,0	1,0	1,0	2,8	-	1,2	1,6
17. B a l i	3,5	3,4	3,5	3,3	3,8	3,4	3,4	3,3	3,7	5,1	3,5	3,4
18. Nusa Tenggara Barat	3,0	2,7	3,4	3,5	3,4	3,2	5,2	3,2	2,2	8,3	3,4	3,3
19. Nusa Tenggara Timur	2,5	1,6	2,4	3,0	2,2	2,8	2,6	1,6	1,0	1,0	2,4	2,2
20. Kalimantan Barat	-	-	3,2	2,2	2,2	2,1	1,0	1,6	-	-	2,7	2,1
21. Kalimantan Tengah	-	-	1,9	1,7	1,9	1,2	2,6	1,3	-	-	2,1	1,4
22. Kalimantan Selatan	-	-	4,3	3,2	4,1	2,4	3,0	1,2	-	1,0	4,2	2,9
23. Kalimantan Timur	3,5	5,2	2,0	2,8	2,4	2,8	1,6	4,9	-	-	2,3	3,3
24. Kalimantan Utara	-	-	2,0	1,0	-	-	12,0	9,5	2,0	1,3	2,1	1,1
25. Sulawesi Utara	5,6	6,1	4,2	2,6	3,7	3,0	5,6	2,9	3,9	4,3	4,3	2,8
26. Sulawesi Tengah	-	-	4,5	1,1	1,3	1,4	-	-	2,1	-	1,8	1,4
27. Sulawesi Selatan	2,1	3,0	2,7	2,4	4,3	2,8	1,7	2,1	3,6	2,6	2,5	2,5
28. Sulawesi Tenggara	-	-	1,6	3,0	1,9	2,2	-	-	-	-	1,7	2,6
29. Gorontalo	-	-	1,8	3,9	1,0	1,0	2,4	1,3	-	1,0	2,1	1,4
30. Sulawesi Barat	-	-	-	-	4,8	2,0	-	-	-	-	4,8	2,0
31. Maluku	-	-	4,2	4,5	2,3	1,5	6,7	4,3	-	-	5,1	3,8
32. Maluku Utara	-	-	1,5	1,7	1,0	1,5	-	-	-	-	1,5	1,6
33. Papua Barat	-	-	1,9	1,7	2,7	1,4	1,3	5,3	1,0	1,0	1,7	3,0
34. Papua	-	-	3,4	-	2,0	2,1	7,5	-	1,2	10,0	2,1	2,1

HOTEL DAN PARIWISATA
HOTEL AND TOURISM

TABEL: 8.4 JUMLAH WISATAWAN ASING YANG DATANG MELALUI 20 PINTU MASUK UTAMA ¹⁾
TABLE: NUMBER OF FOREIGN TOURIST ARRIVALS THROUGH 20 MAIN PORTS OF ENTRY ¹⁾
(ORANG / PERSON)

Tahun dan bulan <i>Year and month</i>	Ngurah Rai	Sukarno- Hatta	Juanda	Kualanamu ²⁾	Husein Sastranegara	Adi Sucipto	Selaparang/BIL M ataram	Sam Ratulangi	Minangkabau	Sultan Syarif Kasim II	Sutan Iskandar Muda
[1]	[2]	[3]	[4]	[5]	[6]	[7]	[8]	[9]	[10]	[11]	[12]
2011	2 788 706	1933 022	185 815	192 650	115 285	48 160	17 938	20 074	30 585	21982	-
2012	2 902 125	2 053 850	197 776	205 845	146 736	58 926	17 032	19 111	32 768	21387	-
2013	3 241 889	2 240 502	225 041	225 550	176 318	86 020	40 380	19 917	44 135	25 946	-
2014	3 731 735	2 246 437	217 193	234 724	180 392	89 156	69 881	17 279	50 196	27 382	-
2015	3 936 066	2 368 628	204 200	201 447	159 811	82 126	70 248	19 558	42 518	26 391	-
2016	4 885 062	2 603 195	231 455	211 942	183 542	114 639	91 102	41 054	50 264	32 810	-
2017	5 653 086	2 563 124	237 063	237 361	163 875	142 557	122 983	79 267	56 325	37 116	33 235
2018	6 027 647	2 807 804	327 555	216 400	151 603	138 128	76 140	122 100	54 356	29 756	29 674
Februari/ <i>February</i>	443 805	201 981	23 094	17 734	12 212	12 602	5 800	10 794	4 459	1 942	2 915
Maret/ <i>March</i>	484 846	244 467	31 110	21 693	12 248	14 055	9 880	10 114	5 057	2 510	3 402
April/ <i>April</i>	516 143	223 814	26 309	18 489	14 080	11 341	10 218	10 200	4 286	2 040	3 402
Mei/ <i>May</i>	526 281	190 216	24 429	14 499	10 316	9 421	7 006	9 405	2 995	1 663	1 717
Juni/ <i>June</i>	540 462	182 887	27 329	13 583	6 401	7 478	8 859	10 107	4 549	2 838	1 468
Juli/ <i>July</i>	624 337	321 468	27 136	21 466	12 690	13 466	12 039	11 875	5 099	2 417	3 297
Agustus/ <i>August</i>	572 027	308 231	34 166	23 139	13 627	13 458	4 308	15 448	5 602	2 977	3 087
September/ <i>September</i>	555 888	250 058	24 836	19 721	13 328	12 553	3 866	12 730	5 094	2 321	3 074
Oktober/ <i>October</i>	515 859	243 320	25 845	18 128	13 850	11 521	3 172	8 342	4 050	2 654	2 058
November/ <i>November</i>	407 167	206 820	29 992	13 297	14 189	10 661	2 306	5 735	5 118	3 265	1 137
Desember/ <i>December</i>	495 641	224 989	26 609	19 948	17 311	10 813	3 151	8 845	4 801	3 013	1 315
2019											
Januari/ <i>January</i>	452 405	208 450	23 872	13 056	11 350	8 030	2 102	10 864	4 052	2 135	1 447
Februari/ <i>February</i>	436 370	195 859	17 561	21 818	15 116	9 631	3 588	11 302	5 155	2 974	1 731

HOTEL DAN PARIWISATA
HOTEL AND TOURISM

TABEL: 8.4
TABLE:

JUMLAH WISATAWAN ASING YANG DATANG MELALUI 20 PINTU MASUK UTAMA ¹⁾
NUMBER OF FOREIGN TOURIST ARRIVALS THROUGH 20 MAIN PORTS OF ENTRY ¹⁾
(ORANG / PERSON)

(Lanjutan/Continuation)

Tahun dan bulan Year and month	Ahmad Yani	Hassanuddin Makasar	Batam	Tanjung Uban	Tanjung Pinang	Tj. Balai Karimun	Lintas Batas Jayapura	Lintas Batas Atambua	Entikong	Lainnya	Total Indonesia
[1]	[3]	[4]	[5]	[6]	[7]	[8]	[9]	[20]	[21]	[22]	[23]
2011	-	14 295	1 615 81	337 353	106 180	104 397	-	-	25 254	546 454	7 649 731
2012	-	13 881	1 219 608	336 547	103 785	107 499	-	-	25 897	581 689	8 044 462
2013	-	17 730	1 336 430	318 154	99 593	104 889	-	-	24 856	574 779	8 802 129
2014	-	15 713	1 454 110	320 861	97 672	100 782	-	-	22 464	559 434	9 435 411
2015	-	13 323	1 585 719	305 471	91 341	97 320	-	-	25 988	1 000 620	10 230 775
2016	-	17 705	1 510 203	308 964	93 924	91 811	-	-	23 899	1 027 704	11 519 275
2017	23 597	17 700	1 504 275	368 587	117 384	84 288	125 057	63 977	20 645	2 388 297	14 039 799
2018	22 759	14 113	1 847 872	503 542	140 589	84 718	104 035	85 914	22 592	2 923 811	15 731 108
Februari/February	1 724	1 004	1 556 670	317 58	10 704	7 832	11 696	3 799	2 100	237 434	1 201 059
Maret/March	2 020	1 099	1 751 194	37 364	13 261	8 337	10 331	5 250	2 376	269 962	1 364 576
April/April	2 042	1 072	1 441 104	32 237	10 449	7 328	10 641	5 571	766	246 206	1 300 738
Mei/May	1 370	659	1 029 916	33 833	11 268	5 295	7 542	6 283	1 787	231 914	1 200 815
Juni/June	1 647	1 216	1 673 398	40 296	12 808	7 885	5 864	7 047	2 756	265 150	1 318 028
Juli/July	2 027	1 566	1 441 158	52 228	10 654	6 397	6 643	6 508	1 442	249 576	1 536 489
Agustus/August	2 595	1 626	1 592 218	57 995	12 310	6 913	7 666	7 912	1 821	256 638	1 510 764
September/September	2 117	1 281	1 539 944	34 075	12 530	7 292	11 220	8 575	1 608	215 564	1 351 675
Oktober/October	1 895	1 187	1 412 83	47 742	10 759	5 981	14 147	8 246	1 215	210 864	1 292 118
November/November	1 844	1 171	1 552 83	47 763	11 073	6 749	2 467	8 207	1 585	212 815	1 148 644
Desember/December	1 930	1 406	233 153	61 258	16 020	9 020	3 202	13 915	3 641	245 555	1 405 536
2019											
Januari/January	1 711	839	1 314 90	40 479	8 335	5 073	4 419	7 869	1 370	218 814	1 158 162
Februari/February	2 023	1 389	1 580 88	49 127	13 043	11 139	3 889	5 973	1 864	303 185	1 270 825

Catatan 1) Sebelum Januari 2006 wisatawan asing datang melalui 13 pintu masuk utama dan sebelum Januari 2009 wisatawan asing datang melalui 11 pintu masuk utama
2) Sebelum Bulan Agustus 2013, pintu masuk masih di Polonia

Note : 1) Before January 2006, foreign tourist arrivals through 13 main ports of entry and before January 2009, foreign tourist arrivals through 11 main ports of entry
2) Before August 2013, ports of entry in Polonia

PENDAPATAN NASIONAL
NATIONAL INCOME

TABEL: 9.1
TABLE:

PRODUK DOMESTIK BRUTO TRIWULANAN ATAS DASAR HARGA BERLAKU MENURUT LAPANGAN USAHA
QUARTERLY GROSS DOMESTIC PRODUCT AT CURRENT MARKET PRICES BY INDUSTRIAL ORIGIN
(MILIAR / BILLION RUPIAHS)

Kategori/ Category	Lapangan Usaha / Industrial Origin	Jumlah Total 2014	2015				Jumlah Total 2015	2016
			I	II	III	IV		
	[1]	[2]	[3]	[4]	[5]	[6]	[7]	[8]
A	PERTANIAN, KEHUTANAN DAN PERIKANAN	1 409 655,7	373 324,5	409 907,4	433 272,2	338 702,9	1 555 207,0	395 458,3
	AGRICULTURE, LIVESTOCK, FORESTRY AND FISHERY							
	1 Pertanian, Peternakan, Perburuan dan Jasa Pertanian <i>Agriculture, Livestock, Hunting, and Agriculture Services</i>	1 089 549,7	287 931,2	318 123,3	338 987,0	238 927,1	1 183 968,6	300 451,0
	a. Tanaman Pangan/ <i>Food Crops</i>	343 252,3	115 838,1	109 460,7	112 578,1	59 531,7	397 408,6	117 365,3
	b. Tanaman Hortikultura/ <i>Horticultural Crops</i>	160 568,6	41 080,4	46 697,1	47 551,7	39 124,0	174 453,2	43 188,3
	c. Tanaman Perkebunan/ <i>Plantation Crops</i>	398 260,7	81 393,2	111 205,3	124 736,7	87 956,3	405 291,5	85 682,2
	d. Peternakan/ <i>Livestock</i>	167 008,0	44 005,3	44 863,6	47 757,6	47 525,0	184 151,5	48 297,8
	e. Jasa Pertanian dan Perburuan/ <i>Agriculture Services and Hunting</i>	20 460,1	5 614,2	5 896,6	6 362,9	4 790,1	22 663,8	5 917,4
	2 Kehutanan dan Penebangan Kayu/ <i>Forestry and Logging</i>	74 618,0	17 802,1	22 446,5	20 875,3	21 197,9	82 321,8	18 920,5
	3 Perikanan/ <i>Fishing</i>	245 488,0	67 591,2	69 337,6	73 409,9	78 577,9	288 916,6	76 086,8
B	PERTAMBANGAN DAN PENGGALIAN	1 039 423,0	227 523,1	228 468,1	217 356,4	208 346,5	881 694,1	203 805,4
	MINING AND QUARRYING							
	1 Pertambangan Minyak, Gas dan Panas Bumi/ <i>Crude Petroleum, Natural Gas, and Geothermal</i>	509 783,3	96 984,1	106 546,8	92 714,7	88 270,3	384 515,9	80 663,9
	2 Pertambangan Batubara dan Lignit/ <i>Coal and Lignite Mining</i>	259 766,6	62 762,9	56 595,9	56 916,6	53 698,5	229 973,9	51 054,8
	3 Pertambangan Bijih Logam/ <i>Iron Ore Mining</i>	93 615,2	19 248,7	20 295,4	17 890,5	16 829,6	74 264,2	16 860,6
	4 Pertambangan dan Penggalian Lainnya/ <i>Other Mining and Quarrying</i>	176 257,9	48 527,4	45 030,0	49 834,6	49 548,1	192 940,1	55 226,1
C	INDUSTRI PENGOLAHAN	2 227 584,0	579 827,5	602 875,7	615 005,3	621 183,2	2 418 891,7	617 397,4
	MANUFACTURING INDUSTRY							
	1 Industri Batubara dan Pengilangan Migas/ <i>Manufacture of Coal and Refined Petroleum Products</i>	337 200,6	80 289,8	79 098,0	80 866,6	80 590,7	320 845,1	74 111,5
	INDUSTRI PENGOLAHAN NON MIGAS	1 890 383,4	499 537,7	523 777,7	534 138,7	540 592,5	2 098 046,6	543 285,9
	NON-OIL & GAS MANUFACTURING INDUSTRY							
	1 Industri Makanan dan Minuman/ <i>Manufacture of Food Products and Beverages</i>	562 016,6	149 543,5	163 022,1	166 658,8	167 847,5	647 071,9	171 182,8
	2 Industri Pengolahan Tembakau/ <i>Manufacture of Tobacco Products</i>	95 668,1	24 564,8	26 636,8	28 118,3	29 331,7	108 651,6	27 587,3
	3 Industri Tekstil dan Pakaian Jadi/ <i>Manufacture of Textiles and Wearing Apparel</i>	139 031,6	34 705,1	35 068,1	34 840,9	34 779,5	139 393,6	35 603,8
	4 Industri Kulit, Barang dari Kulit dan Alas Kaki/ <i>Manufacture of Leather and Related Products, and Footwear</i>	28 600,2	7 355,9	7 838,0	7 797,8	8 449,2	31 440,9	8 562,5
	5 Industri Kayu, Barang dari Kayu dan Gabus dan Barang Anyaman dari Bambu, Rotan, dan Sejenisnya/ <i>Manufacture of Wood and Products of Wood and Cork; and Articles of Straw and Plaiting Materials</i>	76 071,9	19 432,9	19 479,1	19 111,1	19 970,3	77 993,4	20 539,0
	6 Industri Kertas dan Barang dari Kertas; Percetakan dan Reproduksi Media Rekaman/ <i>Manufacture of Paper and Paper Products; Printing and Reproduction of Recorded Media</i>	84 372,5	21 502,4	22 193,6	22 148,5	21 915,9	87 760,4	21 425,7
	7 Industri Kimia, Farmasi dan Obat Tradisional/ <i>Manufacture of Chemicals, Pharmaceuticals, and Botanical Products</i>	180 037,2	52 218,1	51 355,2	53 626,8	52 588,1	209 788,2	53 242,1
	8 Industri Karet, Barang dari Karet dan Plastik/ <i>Manufacture of Rubber; Rubber Products and Plastics Products</i>	80 262,9	20 411,2	22 236,2	22 069,6	21 234,4	85 951,4	19 573,5
	9 Industri Barang Galian bukan Logam/ <i>Manufacture of Other Non-Metallic Mineral Products</i>	76 852,0	19 874,4	20 851,1	20 794,9	21 850,6	83 371,0	21 643,8

PENDAPATAN NASIONAL
NATIONAL INCOME

TABEL: 9.1
TABLE:

PRODUK DOMESTIK BRUTO TRIWULANAN ATAS DASAR HARGA BERLAKU MENURUT LAPANGAN USAHA
QUARTERLY GROSS DOMESTIC PRODUCT AT CURRENT MARKET PRICES BY INDUSTRIAL ORIGIN
(MILIAR / BILLION RUPIAHS)

(Lanjutan/Continuation)

Kategori/ Category	Lapangan Usaha / Industrial Origin	2016			Jumlah Total 2016	2017 ^{x)}		
		II	III	IV		I	II	III
		[1]	[9]	[10]	[11]	[12]	[13]	[14]
A	PERTANIAN, KEHUTANAN DAN PERIKANAN	442 483,7	462 892,6	370 763,2	1 671 597,8	438 407,1	468 716,4	489 245,9
	AGRICULTURE, LIVESTOCK, FORESTRY AND FISHERY							
	1 Pertanian, Peternakan, Perburuan dan Jasa Pertanian <i>Agriculture, Livestock, Hunting, and Agriculture Services</i>	342 050,0	359 718,5	264 645,9	1 266 865,4	333 542,9	359 920,4	376 459,7
	a. Tanaman Pangan/ <i>Food Crops</i>	123 642,5	116 959,7	67 218,1	425 185,6	131 362,8	120 945,9	119 798,7
	b. Tanaman Hortikultura/ <i>Horticultural Crops</i>	49 318,6	52 280,9	42 614,8	187 402,6	44 984,9	53 304,8	53 964,4
	c. Tanaman Perkebunan/ <i>Plantation Crops</i>	113 194,3	131 691,7	98 214,4	428 782,6	98 513,9	125 306,8	140 490,9
	d. Peternakan/ <i>Livestock</i>	49 522,6	52 001,6	51 301,5	201 123,5	52 125,2	53 650,0	55 024,1
	e. Jasa Pertanian dan Perburuan/ <i>Agriculture Services and Hunting</i>	6 372,0	6 784,6	5 297,1	24 371,1	6 556,1	6 712,9	7 181,6
	2 Kehutanan dan Penebangan Kayu/ <i>Forestry and Logging</i>	23 551,8	22 461,9	22 608,2	87 542,4	20 690,8	23 681,3	23 503,4
	3 Perikanan/ <i>Fishing</i>	76 881,9	80 712,2	83 509,1	317 190,0	84 173,4	85 114,7	89 282,8
B	PERTAMBANGAN DAN PENGGALIAN	210 168,8	221 848,6	255 045,5	890 868,3	255 965,0	246 534,8	250 497,4
	MINING AND QUARRYING							
	1 Pertambangan Minyak, Gas dan Panas Bumi/ <i>Crude Petroleum, Natural Gas, and Geothermal</i>	89 998,9	95 321,9	99 000,9	364 985,6	100 596,3	93 112,5	92 784,9
	2 Pertambangan Batubara dan Lignit/ <i>Coal and Lignite Mining</i>	47 384,7	51 898,2	81 360,1	231 697,8	83 187,6	76 926,6	75 811,4
	3 Pertambangan Bijih Logam/ <i>Iron Ore Mining</i>	17 421,8	19 086,5	19 932,1	73 301,0	18 480,2	21 963,7	26 169,0
	4 Pertambangan dan Penggalian Lainnya/ <i>Other Mining and Quarrying</i>	55 363,4	55 542,0	54 752,4	220 883,9	53 700,9	54 532,0	55 732,1
C	INDUSTRI PENGOLAHAN	635 488,3	644 068,7	648 249,2	2 545 203,6	661 774,3	682 513,3	698 585,7
	MANUFACTURING INDUSTRY							
	1 Industri Batubara dan Pengilangan Migas/ <i>Manufacture of Coal and Refined Petroleum Products</i>	69 688,9	70 228,4	72 371,2	286 400,0	77 850,5	78 551,8	76 731,2
	INDUSTRI PENGOLAHAN NON MIGAS	565 799,4	573 840,3	575 878,0	2 258 803,6	583 923,8	603 961,5	621 854,5
	NON-OIL & GAS MANUFACTURING INDUSTRY							
	1 Industri Makanan dan Minuman/ <i>Manufacture of Food Products and Beverages</i>	188 204,8	193 059,8	188 362,8	740 810,2	190 534,6	206 572,2	216 341,4
	2 Industri Pengolahan Tembakau/ <i>Manufacture of Tobacco Products</i>	29 068,2	29 777,4	30 653,4	117 086,3	29 837,4	30 860,0	31 779,8
	3 Industri Tekstil dan Pakaian Jadi/ <i>Manufacture of Textiles and Wearing Apparel</i>	36 249,2	35 834,0	35 858,0	143 545,0	36 085,6	38 015,8	37 639,9
	4 Industri Kulit, Barang dari Kulit dan Alas Kaki/ <i>Manufacture of Leather and Related Products, and Footwear</i>	8 745,6	8 748,4	9 157,6	35 214,1	9 384,3	9 470,7	8 940,3
	5 Industri Kayu, Barang dari Kayu dan Gabus dan Barang Anyaman dari Bambu, Rotan, dan Sejenisnya/ <i>Manufacture of Wood and Products of Wood and Cork; and Articles of Straw and Plaiting Materials</i>	20 312,9	19 596,4	19 629,3	80 077,6	20 032,3	20 255,5	20 268,0
	6 Industri Kertas dan Barang dari Kertas; Percetakan dan Reproduksi Media Rekaman/ <i>Manufacture of Paper and Paper Products; Printing and Reproduction of Recorded Media</i>	22 503,0	22 745,9	22 975,4	89 650,0	24 038,2	24 224,7	24 791,8
	7 Industri Kimia, Farmasi dan Obat Tradisional/ <i>Manufacture of Chemicals, Pharmaceuticals, and Botanical Products</i>	54 882,8	56 792,2	58 487,6	223 404,7	58 878,4	60 723,3	61 019,6
	8 Industri Karet, Barang dari Karet dan Plastik/ <i>Manufacture of Rubber; Rubber Products and Plastics Products</i>	19 723,3	19 282,1	20 522,0	79 100,9	22 862,1	20 668,5	20 435,2
	9 Industri Barang Galian bukan Logam/ <i>Manufacture of Other Non-Metallic Mineral Products</i>	21 797,3	22 675,5	22 939,4	89 056,0	22 104,6	21 182,1	22 722,6

PENDAPATAN NASIONAL
NATIONAL INCOME

TABEL: 9.1
TABLE:

PRODUK DOMESTIK BRUTO TRIWULANAN ATAS DASAR HARGA BERLAKU MENURUT LAPANGAN USAHA
QUARTERLY GROSS DOMESTIC PRODUCT AT CURRENT MARKET PRICES BY INDUSTRIAL ORIGIN
(MILIAR / BILLION RUPIAH)

(Lanjutan/Continuation)

Kategori/ Category	Lapangan Usaha / Industrial Origin	2017 ^{x)}	Jumlah	2018 ^{xx)}				Jumlah
		IV	Total	I	II	III	IV	Total
		[16]	2017 ^{x)}	[18]	[19]	[20]	[21]	2018 ^{xx)}
[1]	[17]	[18]	[19]	[20]	[21]	[22]		
A	PERTANIAN, KEHUTANAN DAN PERIKANAN	390 915,8	1 787 285,2	465 263,6	502 373,4	519 491,7	413 219,8	1 900 348,5
	AGRICULTURE, LIVESTOCK, FORESTRY AND FISHERY							
	1 Pertanian, Peternakan, Perburuan dan Jasa Pertanian <i>Agriculture, Livestock, Hunting, and Agriculture Services</i>	276 944,3	1 346 867,3	349 369,5	383 385,9	396 347,7	287 971,4	1 417 074,5
	a. Tanaman Pangan/ <i>Food Crops</i>	66 782,1	438 889,5	132 771,3	123 777,0	121 837,2	71 436,8	449 822,3
	b. Tanaman Hortikultura/ <i>Horticultural Crops</i>	45 066,6	197 320,7	48 352,6	60 142,5	61 326,1	48 891,2	218 712,4
	c. Tanaman Perkebunan/ <i>Plantation Crops</i>	106 996,2	471 307,8	105 800,2	133 346,2	145 077,5	105 024,9	489 248,8
	d. Peternakan/ <i>Livestock</i>	52 506,8	213 306,1	55 556,9	59 009,2	60 506,3	56 638,5	231 710,9
	e. Jasa Pertanian dan Perburuan/ <i>Agriculture Services and Hunting</i>	5 592,6	26 043,2	6 888,5	7 111,0	7 600,6	5 980,0	27 580,1
	2 Kehutanan dan Penebangan Kayu/ <i>Forestry and Logging</i>	23 688,6	91 564,1	22 475,6	24 653,4	25 205,4	25 003,2	97 337,6
	3 Perikanan/ <i>Fishing</i>	90 282,9	348 853,8	93 418,5	94 334,1	97 938,6	100 245,2	385 936,4
B	PERTAMBANGAN DAN PENGGALIAN	276 557,4	1 029 554,6	284 732,4	293 755,2	315 501,0	304 998,5	1 198 987,1
	MINING AND QUARRYING							
	1 Pertambangan Minyak, Gas dan Panas Bumi/ <i>Crude Petroleum, Natural Gas, and Geothermal</i>	104 956,2	391 449,9	106 146,8	114 541,1	122 766,7	116 715,3	460 169,9
	2 Pertambangan Batubara dan Lignit/ <i>Coal and Lignite Mining</i>	87 438,9	323 364,5	95 371,4	92 416,6	105 716,1	107 772,8	401 276,9
	3 Pertambangan Bijih Logam/ <i>Iron Ore Mining</i>	27 709,4	94 322,3	28 138,4	31 334,1	29 614,4	22 234,5	111 321,4
	4 Pertambangan dan Penggalian Lainnya/ <i>Other Mining and Quarrying</i>	56 452,9	220 417,9	55 075,8	55 463,4	57 403,8	58 275,9	226 218,9
C	INDUSTRI PENGOLAHAN	696 838,6	2 739 711,9	710 301,6	729 822,6	754 169,6	753 005,4	2 947 299,2
	MANUFACTURING INDUSTRY							
	1 Industri Batubara dan Pengilangan Migas/ <i>Manufacture of Coal and Refined Petroleum Products</i>	76 239,2	309 372,7	81 003,0	82 908,1	83 530,4	84 705,9	332 147,4
	INDUSTRI PENGOLAHAN NON MIGAS	620 599,4	2 430 339,2	629 298,6	646 914,5	670 639,2	668 299,5	2 615 151,8
	NON-OIL & GAS MANUFACTURING INDUSTRY							
	1 Industri Makanan dan Minuman/ <i>Manufacture of Food Products and Beverages</i>	220 976,9	834 425,1	222 865,4	232 468,3	240 588,8	231 521,0	927 443,5
	2 Industri Pengolahan Tembakau/ <i>Manufacture of Tobacco Products</i>	29 752,4	122 229,6	29 767,7	33 131,6	34 341,7	34 696,3	131 937,3
	3 Industri Tekstil dan Pakaian Jadi/ <i>Manufacture of Textiles and Wearing Apparel</i>	38 794,0	150 535,3	39 797,1	41 547,5	42 829,6	44 371,0	168 545,2
	4 Industri Kulit, Barang dari Kulit dan Alas Kaki/ <i>Manufacture of Leather and Related Products, and Footwear</i>	9 193,5	36 988,8	10 238,2	10 885,4	9 989,9	10 602,5	41 716,0
	5 Industri Kayu, Barang dari Kayu dan Gabus dan Barang Anyaman dari Bambu, Rotan, dan Sejenisnya/ <i>Manufacture of Wood and Products of Wood and Cork; and Articles of Straw and Plaiting Materials</i>	21 025,0	81 580,8	21 161,5	21 140,8	21 006,9	20 400,8	83 710,0
	6 Industri Kertas dan Barang dari Kertas; Percetakan dan Reproduksi Media Rekaman/ <i>Manufacture of Paper and Paper Products; Printing and Reproduction of Recorded Media</i>	23 561,5	96 616,2	23 894,8	24 517,0	26 856,7	26 489,7	101 758,2
	7 Industri Kimia, Farmasi dan Obat Tradisional/ <i>Manufacture of Chemicals, Pharmaceuticals, and Botanical Products</i>	55 571,6	236 192,9	55 953,5	60 187,4	61 012,8	62 524,3	239 678,0
	8 Industri Karet, Barang dari Karet dan Plastik/ <i>Manufacture of Rubber, Rubber Products and Plastics Products</i>	21 903,8	85 869,6	23 291,6	23 350,7	23 491,0	22 529,3	92 662,6
	9 Industri Barang Galian bukan Logam/ <i>Manufacture of Other Non-Metallic Mineral Products</i>	23 596,5	89 605,8	23 421,7	21 524,7	23 777,4	24 443,1	93 166,9

PENDAPATAN NASIONAL
NATIONAL INCOME

TABEL: 9.1
TABLE:

PRODUK DOMESTIK BRUTO TRIWULANAN ATAS DASAR HARGA BERLAKU MENURUT LAPANGAN USAHA
QUARTERLY GROSS DOMESTIC PRODUCT AT CURRENT MARKET PRICES BY INDUSTRIAL ORIGIN
(MILIAR / BILLION RUPIAHS)

Kategori/ Category	Lapangan Usaha / Industrial Origin	Jumlah Total 2014	2015				Jumlah Total 2015	2016
			I	II	III	IV		
	[1]	[2]	[3]	[4]	[5]	[6]	[7]	[8]
10	Industri Logam Dasar/ <i>Manufacture of Basic Metals</i>	82 118,8	22 014,2	23 111,9	22 349,0	22 684,2	90 159,3	23 091,1
11	Industri Barang Logam; Komputer, Barang Elektronik, Optik; dan Peralatan Listrik/ <i>Manufacture of Fabricated Metal Products; Electronic, Computer, and Optical Products; and Electrical Equipment</i>	198 080,6	53 399,6	56 473,3	57 334,7	59 470,5	226 678,1	59 876,5
12	Industri Mesin dan Perlengkapan/ <i>Manufacture of Machinery and Equipment</i>	33 078,8	8 322,4	9 023,4	9 900,5	10 041,2	37 287,5	9 975,5
13	Industri Alat Angkutan/ <i>Manufacture of Transport Equipment</i>	207 401,4	53 765,9	53 236,1	56 147,4	57 361,6	220 511,0	57 920,4
14	Industri Furnitur/ <i>Manufacture of Furniture</i>	28 117,7	7 492,3	8 054,5	7 938,8	7 854,1	31 339,7	7 875,9
15	Industri Pengolahan Lainnya; Jasa Reparasi dan Pemasangan Mesin dan Peralatan/ <i>Other Manufacturing; Repair and Installation of Machinery and Equipment</i>	18 673,1	4 935,0	5 198,3	5 301,6	5 213,7	20 648,6	5 186,0
D	PENGADAAN LISTRIK DAN GAS ELECTRICITY, GAS AND WATER SUPPLY	114 905,1	29 428,5	32 892,1	32 591,5	34 921,6	129 833,7	32 148,4
	1 Ketenagalistrikan/ <i>Electricity</i>	84 150,8	22 229,7	25 611,2	25 561,5	27 242,8	100 645,2	24 792,3
	2 Pengadaan Gas dan Produksi Es/ <i>Manufacture of Gas and Production of Ice</i>	30 754,3	7 198,8	7 280,9	7 030,0	7 678,8	29 188,5	7 356,1
E	PENGADAAN AIR, PENGELOLAAN SAMPAH, LIMBAH DAN DAUR ULANG / WATER SUPPLY, WASTE MANAGEMENT, CESSPIT AND RECYCLING	7 840,6	2 057,9	2 141,0	2 156,1	2 191,3	8 546,3	2 177,1
F	KONSTRUKSI / CONSTRUCTION	1 041 949,5	273 054,0	282 761,1	299 388,5	321 880,5	1 177 084,1	306 118,6
G	PERDAGANGAN BESAR DAN ECERAN; REPARASI MOBIL DAN SEPEDA MOTOR / WHOLESALE AND RETAIL TRADE; CARS AND MOTORCYCLES REPAIRATIONS	1 419 239,4	363 093,9	381 907,7	394 049,6	393 825,5	1 532 876,7	393 073,3
	1 Perdagangan Mobil, Sepeda Motor dan Reparasinya/ <i>Wholesale and Retail Trade and Repair of Motor Vehicles and Motorcycles</i>	292 839,1	75 721,7	76 090,8	78 957,7	80 835,9	311 606,1	81 830,2
	2 Perdagangan Besar dan Eceran, Bukan Mobil dan Sepeda Motor/ <i>Wholesale and Retail Trade Except of Motor Vehicles and Motorcycles</i>	1 126 400,3	287 372,2	305 816,9	315 091,9	312 989,6	1 221 270,6	311 243,1
H	TRANSPORTASI DAN PERGUDANGAN TRANSPORTATION AND WAREHOUSING	466 968,9	132 577,2	139 950,1	152 118,9	153 818,1	578 464,3	149 871,5
	1 Angkutan Rel/ <i>Railways Transport</i>	4 227,9	1 311,3	1 619,6	1 820,1	1 826,3	6 577,3	1 728,5
	2 Angkutan Darat/ <i>Land Transport</i>	225 881,6	67 353,7	69 140,8	72 057,8	72 526,8	281 079,1	73 315,4
	3 Angkutan Laut/ <i>Sea Transport</i>	36 074,9	9 141,5	9 717,5	10 037,1	10 411,2	39 307,3	9 489,9
	4 Angkutan Sungai Danau dan Penyeberangan/ <i>River, Lake, and Ferry Transport</i>	13 137,3	3 434,7	3 449,7	3 706,9	3 675,5	14 266,8	3 421,0
	5 Angkutan Udara/ <i>Air Transport</i>	108 791,9	30 404,7	33 523,7	39 675,6	40 060,0	143 664,0	38 111,1
	6 Pergudangan dan Jasa Penunjang Angkutan; Pos dan Kurir/ <i>Warehousing and Support Services for Transportation; Postal and Courier</i>	78 855,3	20 931,3	22 498,8	24 821,4	25 318,3	93 569,8	23 805,6
I	PENYEDIAAN AKOMODASI DAN MAKAN MINUM THE SUPPLY OF ACCOMMODATION (FOOD AND DRINK)	321 062,1	82 643,9	84 556,7	86 189,0	88 166,2	341 555,8	88 502,5
	1 Penyediaan Akomodasi/ <i>Accommodation</i>	74 255,1	19 043,7	19 957,1	20 485,0	21 304,7	80 790,5	20 891,5
	2 Penyediaan Makan Minum/ <i>Food and Beverage Service Activities</i>	246 807,0	63 600,2	64 599,6	65 704,0	66 861,5	260 765,3	67 611,0

PENDAPATAN NASIONAL
NATIONAL INCOME

TABEL: 9.1
TABLE:

PRODUK DOMESTIK BRUTO TRIWULANAN ATAS DASAR HARGA BERLAKU MENURUT LAPANGAN USAHA
QUARTERLY GROSS DOMESTIC PRODUCT AT CURRENT MARKET PRICES BY INDUSTRIAL ORIGIN
(MILIAR / BILLION RUPIAHS)

(Lanjutan/Continuation)

Kategori/ Category	Lapangan Usaha / Industrial Origin	2016			Jumlah Total 2016	2017 ^{x)}		
		II	III	IV		I	II	III
		[1]	[9]	[10]	[11]	[12]	[13]	[14]
10	Industri Logam Dasar/ <i>Manufacture of Basic Metals</i>	22 316,2	21 520,8	22 631,6	89 559,7	23 281,5	24 636,1	25 350,9
11	Industri Barang Logam; Komputer, Barang Elektronik, Optik; dan Peralatan Listrik/ <i>Manufacture of Fabricated Metal Products; Electronic, Computer, and Optical Products; and Electrical Equipment</i>	59 174,9	61 045,8	61 659,3	241 756,5	62 716,0	62 582,8	64 773,5
12	Industri Mesin dan Perlengkapan/ <i>Manufacture of Machinery and Equipment</i>	10 177,0	10 231,2	9 785,8	40 169,5	10 243,5	11 000,4	11 044,0
13	Industri Alat Angkutan/ <i>Manufacture of Transport Equipment</i>	59 191,8	59 365,2	60 081,5	236 558,9	60 416,3	60 152,1	62 890,0
14	Industri Furnitur/ <i>Manufacture of Furniture</i>	8 220,5	8 010,2	8 017,6	32 124,2	8 305,5	8 459,6	8 601,5
15	Industri Pengolahan Lainnya; Jasa Reparasi dan Pemasangan Mesin dan Peralatan/ <i>Other Manufacturing; Repair and Installation of Machinery and Equipment</i>	5 231,9	5 155,4	5 116,7	20 690,0	5 203,5	5 157,7	5 256,0
D	PENGADAAN LISTRIK DAN GAS ELECTRICITY, GAS AND WATER SUPPLY	34 881,9	36 699,4	38 614,7	142 344,4	38 826,0	39 254,0	41 768,9
	1 Ketenagalistrikan/ <i>Electricity</i>	27 637,9	29 466,2	30 895,9	112 792,3	31 357,6	32 577,1	34 121,9
	2 Pengadaan Gas dan Produksi Es/ <i>Manufacture of Gas and Production of Ice</i>	7 244,0	7 233,2	7 718,8	29 552,1	7 468,4	6 676,9	7 647,0
E	PENGADAAN AIR, PENGELOLAAN SAMPAH, LIMBAH DAN DAUR ULANG / WATER SUPPLYE, WASTE MANAGEMENT, CESSPIT AND RECYCLING	2 217,2	2 236,6	2 278,5	8 909,4	2 303,2	2 334,2	2 376,5
F	KONSTRUKSI / CONSTRUCTION	311 273,7	327 034,0	343 174,5	1 287 600,8	329 888,9	340 378,2	358 918,2
G	PERDAGANGAN BESAR DAN ECERAN; REPARASI MOBIL DAN SEPEDA MOTOR / WHOLESALE AND RETAIL TRADE; CARS AND MOTORCYCLES REPARATIONS	408 834,4	416 502,8	416 999,9	1 635 410,4	425 407,2	437 844,3	453 533,4
	1 Perdagangan Mobil, Sepeda Motor dan Reparasinya/ <i>Wholesale and Retail Trade and Repair of Motor Vehicles and Motorcycles</i>	83 585,1	84 106,2	85 266,3	334 787,8	86 208,2	88 006,3	90 643,0
	2 Perdagangan Besar dan Eceran, Bukan Mobil dan Sepeda Motor/ <i>Wholesale and Retail Trade Except of Motor Vehicles and Motorcycles</i>	325 249,3	332 396,6	331 733,6	1 300 622,6	339 199,0	349 838,0	362 890,4
H	TRANSPORTASI DAN PERGUDANGAN TRANSPORTATION AND WAREHOUSING	152 632,4	170 509,8	171 980,2	644 993,9	167 954,8	177 806,3	195 535,8
	1 Angkutan Rel/ <i>Railways Transport</i>	1 740,2	1 890,5	1 959,9	7 319,1	2 064,5	2 213,8	2 418,4
	2 Angkutan Darat/ <i>Land Transport</i>	73 104,6	77 010,3	77 554,7	300 985,0	79 062,6	81 100,9	83 508,2
	3 Angkutan Laut/ <i>Sea Transport</i>	9 900,4	10 263,2	10 253,6	39 907,1	9 575,3	10 328,4	10 889,6
	4 Angkutan Sungai Danau dan Penyeberangan/ <i>River, Lake, and Ferry Transport</i>	3 455,4	3 618,4	3 690,7	14 185,5	3 658,2	3 692,4	3 821,0
	5 Angkutan Udara/ <i>Air Transport</i>	39 742,0	49 730,2	50 320,8	177 904,1	46 959,3	51 694,0	62 617,9
	6 Pergudangan dan Jasa Penunjang Angkutan; Pos dan Kurir/ <i>Warehousing and Support Services for Transportation; Postal and Courier</i>	24 689,8	27 997,2	28 200,5	104 693,1	26 634,9	28 776,8	32 280,7
I	PENYEDIAAN AKOMODASI DAN MAKAN MINUM THE SUPPLY OF ACCOMMODATION (FOOD AND DRINK)	89 809,2	91 427,8	93 316,0	363 055,5	94 417,5	95 935,0	97 523,4
	1 Penyediaan Akomodasi/ <i>Accommodation</i>	21 273,6	21 691,6	22 564,7	86 421,4	22 384,4	22 699,9	23 196,3
	2 Penyediaan Makan Minum/ <i>Food and Beverage Service Activities</i>	68 535,6	69 736,2	70 751,3	276 634,1	72 033,1	73 235,1	74 327,1

PENDAPATAN NASIONAL
NATIONAL INCOME

TABEL: 9.1
TABLE:

PRODUK DOMESTIK BRUTO TRIWULANAN ATAS DASAR HARGA BERLAKU MENURUT LAPANGAN USAHA
QUARTERLY GROSS DOMESTIC PRODUCT AT CURRENT MARKET PRICES BY INDUSTRIAL ORIGIN
(MILIAR / BILLION RUPIAHS)

(Lanjutan/Continuation)

Kategori/ Category	Lapangan Usaha / Industrial Origin	2017 ^{x)}		2018 ^{xx)}				Jumlah
		IV	Total 2017 ^{x)}	I	II	III	IV	Total 2018 ^{xx)}
	[1]	[16]	[17]	[18]	[19]	[20]	[21]	[22]
10	Industri Logam Dasar/ <i>Manufacture of Basic Metals</i>	25 577,0	98 845,5	26 796,7	26 264,1	28 092,3	30 188,2	111 341,3
11	Industri Barang Logam; Komputer, Barang Elektronik, Optik; dan Peralatan	62 798,6	252 870,9	61 998,1	64 220,9	65 398,1	66 069,9	257 687,0
12	Industri Mesin dan Perlengkapan/ <i>Manufacture of Machinery and Equipment</i>	10 805,1	43 093,0	11 893,5	11 553,8	11 713,8	12 718,5	47 879,6
13	Industri Alat Angkutan/ <i>Manufacture of Transport Equipment</i>	63 457,7	246 916,1	64 233,6	62 186,3	67 446,8	67 120,1	260 986,8
14	Industri Furnitur/ <i>Manufacture of Furniture</i>	8 484,5	33 851,1	8 751,2	8 854,8	8 893,9	8 987,7	35 487,6
15	Industri Pengolahan Lainnya; Jasa Reparasi dan Pemasangan Mesin dan Peralatan/ <i>Other Manufacturing; Repair and Installation of Machinery and Equipment</i>	5 101,3	20 718,5	5 234,0	5 081,2	5 199,5	5 637,1	21 151,8
D	PENGADAAN LISTRIK DAN GAS ELECTRICITY, GAS AND WATER SUPPLY	42 491,0	162 339,9	41 879,9	43 515,8	45 165,0	45 785,4	176 346,1
	1 Ketenagalistrikan/ <i>Electricity</i>	34 919,3	132 975,9	34 149,2	35 639,3	36 766,4	37 882,2	144 437,1
	2 Pengadaan Gas dan Produksi Es/ <i>Manufacture of Gas and Production of Ice</i>	7 571,7	29 364,0	7 730,7	7 876,5	8 398,6	7 903,2	31 909,0
E	PENGADAAN AIR, PENGELOLAAN SAMPAH, LIMBAH DAN DAUR ULANG / WATER SUPPLY, WASTE MANAGEMENT, CESSPIT AND RECYCLING	2 425,7	9 439,6	2 404,6	2 443,5	2 536,5	2 630,9	10 015,5
F	KONSTRUKSI / CONSTRUCTION	381 328,3	1 410 513,6	367 837,7	374 678,7	397 581,6	422 199,0	1 562 297,0
G	PERDAGANGAN BESAR DAN ECERAN; REPARASI MOBIL DAN SEPEDA MOTOR / WHOLESALE AND RETAIL TRADE; CARS AND MOTORCYCLES REPAIRATIONS	452 111,2	1 768 896,1	460 266,4	477 894,5	499 954,0	493 796,4	1 931 911,3
	1 Perdagangan Mobil, Sepeda Motor dan Reparasinya/ <i>Wholesale and Retail Trade and Repair of Motor Vehicles and Motorcycles</i>	91 730,7	356 588,2	93 553,0	94 522,5	98 848,5	100 025,9	386 949,9
	2 Perdagangan Besar dan Eceran, Bukan Mobil dan Sepeda Motor/ <i>Wholesale and Retail Trade Except of Motor Vehicles and Motorcycles</i>	360 380,5	1 412 307,9	366 713,4	383 372,0	401 105,5	393 770,5	1 544 961,4
H	TRANSPORTASI DAN PERGUDANGAN TRANSPORTATION AND WAREHOUSING	193 932,7	735 229,6	189 400,4	200 757,6	202 285,5	204 837,6	797 281,1
	1 Angkutan Rel/ <i>Railways Transport</i>	2 475,3	9 172,0	2 353,2	2 574,3	2 668,4	2 863,1	10 459,0
	2 Angkutan Darat/ <i>Land Transport</i>	84 635,0	328 306,7	85 956,4	88 653,0	89 327,9	90 155,4	354 092,7
	3 Angkutan Laut/ <i>Sea Transport</i>	11 192,5	41 985,8	10 870,6	11 415,3	11 318,6	11 504,4	45 108,9
	4 Angkutan Sungai Danau dan Penyeberangan/ <i>River, Lake, and Ferry Transport</i>	3 905,9	15 077,5	3 875,4	4 049,7	4 027,8	4 092,3	16 045,2
	5 Angkutan Udara/ <i>Air Transport</i>	59 695,4	220 966,6	55 637,8	61 194,8	61 509,1	62 124,3	240 466,0
	6 Pergudangan dan Jasa Penunjang Angkutan; Pos dan Kurir/ <i>Warehousing and Support Services for Transportation; Postal and Courier</i>	32 028,6	119 721,0	30 707,0	32 870,5	33 433,7	34 098,1	131 109,3
I	PENYEDIAAN AKOMODASI DAN MAKAN MINUM THE SUPPLY OF ACCOMMODATION (FOOD AND DRINK)	99 061,1	386 937,0	100 141,0	102 170,4	104 202,5	106 009,2	412 523,1
	1 Penyediaan Akomodasi/ <i>Accommodation</i>	23 596,6	91 877,2	23 465,3	23 755,8	24 311,4	24 795,3	96 327,8
	2 Penyediaan Makan Minum/ <i>Food and Beverage Service Activities</i>	75 464,5	295 059,8	76 675,7	78 414,6	79 891,1	81 213,9	316 195,3

PENDAPATAN NASIONAL
NATIONAL INCOME

TABEL: 9.1
TABLE:

PRODUK DOMESTIK BRUTO TRIWULANAN ATAS DASAR HARGA BERLAKU MENURUT LAPANGAN USAHA
QUARTERLY GROSS DOMESTIC PRODUCT AT CURRENT MARKET PRICES BY INDUSTRIAL ORIGIN
(MILIAR / BILLION RUPIAHS)

Kategori/ Category	Lapangan Usaha / Industrial Origin	Jumlah Total 2014	2015				Jumlah Total 2015	2016
			I	II	III	IV		
	[1]	[2]	[3]	[4]	[5]	[6]	[7]	[8]
J	INFORMASI DAN KOMUNIKASI <i>INFORMATION AND COMMUNICATION</i>	369 457,3	97 644,9	100 099,7	103 338,6	104 933,3	406 016,5	106 342,7
K	JASA KEUANGAN DAN ASURANSI <i>FINANCIAL SERVICES AND INSURANCE</i>	408 438,8	110 846,4	110 050,9	119 327,9	124 174,7	464 399,9	124 958,0
	1 Jasa Perantara Keuangan/ <i>Financial Intermediary Services</i>	256 028,9	69 199,3	67 380,1	75 270,6	79 093,1	290 943,1	78 739,6
	2 Asuransi dan Dana Pensiun/ <i>Insurance and Pension Fund</i>	87 336,5	23 792,7	24 369,5	25 149,3	25 729,6	99 041,1	26 068,9
	3 Jasa Keuangan Lainnya/ <i>Other Financial Services</i>	55 244,7	15 186,0	15 587,2	16 136,8	16 555,3	63 465,3	17 332,1
	4 Jasa Penunjang Keuangan/ <i>Financial Supporting Service</i>	9 828,7	2 668,4	2 714,1	2 771,2	2 796,7	10 950,4	2 817,4
L	REAL ESTATE / REAL ESTATE	294 573,4	79 797,1	81 269,5	82 682,3	83 852,5	327 601,4	86 267,0
M,N	JASAPERUSAHAAN / BUSINESS SERVICES	165 990,6	45 468,8	46 680,7	48 496,4	49 622,0	190 267,9	51 359,9
O	ADMINISTRASI PEMERINTAHAN, PERTAHANAN, DAN JAMINAN SOSIAL WAJIB <i>ADMINISTRATION, DEFENCE AND COMPULSORY SOCIAL SECURITY</i>	404 629,6	99 645,7	108 687,2	118 102,9	122 946,6	449 382,4	111 394,6
P	JASAPENDIDIKAN / EDUCATION SERVICE	341 818,4	84 344,3	94 390,8	100 734,6	108 141,7	387 611,4	94 402,8
Q	JASAKESEHATAN DAN KEGIATAN SOSIAL <i>HEALTH SERVICES AND SOCIAL ACTIVITIES</i>	109 147,2	28 367,6	30 116,4	31 283,3	33 424,2	123 191,5	31 541,3
R,S,T,U	JASALAINNYA / OTHER SERVICES	163 548,8	45 475,9	46 788,9	48 546,3	49 769,9	190 581,0	50 925,4
A	NILAI TAMBAH BRUTO ATAS HARGA DASAR <i>VALUE ADDED PRODUCTS AT BASIC PRICE</i>	10 306 232,4	2 655 121,2	2 783 544,0	2 884 639,8	2 839 900,7	11 163 205,7	2 845 744,2
B	PAJAK DIKURANG SUBSIDI ATAS PRODUK <i>TAXES MINUS SUBSIDIES OF PRODUCTS</i>	263 472,9	73 059,5	84 404,4	106 005,2	99 658,0	363 127,1	83 524,8
C	PRODUK DOMESTIK BRUTO <i>GROSS DOMESTIC PRODUCT</i>	10 569 705,3	2 728 180,7	2 867 948,4	2 990 645,0	2 939 558,7	11 526 332,8	2 929 269,0

PENDAPATAN NASIONAL
NATIONAL INCOME

TABEL: 9.1
TABLE:

PRODUK DOMESTIK BRUTO TRIWULANAN ATAS DASAR HARGA BERLAKU MENURUT LAPANGAN USAHA
QUARTERLY GROSS DOMESTIC PRODUCT AT CURRENT MARKET PRICES BY INDUSTRIAL ORIGIN
(MILIAR / BILLION RUPIAHS)

(Lanjutan/Continuation)

Kategori/ Category	Lapangan Usaha / Industrial Origin	2016			Jumlah Total 2016 [12]	2017 ^{x)}		
		II	III	IV		I	II	III
		[9]	[10]	[11]		[13]	[14]	[15]
J	INFORMASI DAN KOMUNIKASI <i>INFORMATION AND COMMUNICATION</i>	110 707,5	114 718,7	117 419,8	449 188,7	123 693,1	129 103,4	130 302,3
K	JASA KEUANGAN DAN ASURANSI <i>FINANCIAL SERVICES AND INSURANCE</i>	128 136,8	133 302,4	133 809,6	520 206,8	138 287,7	141 671,0	147 130,8
	1 Jasa Perantara Keuangan/ <i>Financial Intermediary Services</i>	80 255,4	84 305,4	84 077,8	327 378,2	87 512,8	88 465,5	89 305,2
	2 Asuransi dan Dana Pensiun/ <i>Insurance and Pension Fund</i>	27 432,1	27 819,4	28 034,8	109 355,2	28 474,3	29 950,4	32 951,8
	3 Jasa Keuangan Lainnya/ <i>Other Financial Services</i>	17 622,9	18 222,7	18 679,5	71 857,2	19 248,8	20 103,4	21 723,5
	4 Jasa Penunjang Keuangan/ <i>Financial Supporting Service</i>	2 826,4	2 954,9	3 017,5	11 616,2	3 051,8	3 151,7	3 150,3
L	REAL ESTATE / REAL ESTATE	87 174,7	88 194,5	88 852,0	350 488,2	92 797,9	95 518,1	96 594,8
M,N	JASA PERUSAHAAN / BUSINESS SERVICES	52 007,2	53 493,9	54 762,6	211 623,6	56 866,9	58 705,1	60 727,7
O	ADMINISTRASI PEMERINTAHAN, PERTAHANAN, DAN JAMINAN SOSIAL WAJIB <i>ADMINISTRATION, DEFENCE AND COMPULSORY SOCIAL SECURITY</i>	120 262,3	120 220,3	124 613,7	476 490,9	113 306,9	121 283,6	125 274,3
P	JASA PENDIDIKAN / EDUCATION SERVICE	105 388,0	103 632,4	113 921,6	417 344,8	100 803,5	108 349,6	111 438,0
Q	JASA KESEHATAN DAN KEGIATAN SOSIAL <i>HEALTH SERVICES AND SOCIAL ACTIVITIES</i>	32 643,7	32 849,0	35 066,5	132 100,5	34 389,0	35 352,0	36 377,6
R,S,T,U	JASA LAINNYA / OTHER SERVICES	51 968,8	53 564,2	54 969,5	211 427,9	57 121,3	58 924,5	60 984,7
A	NILAI TAMBAH BRUTO ATAS HARGA DASAR <i>VALUE ADDED PRODUCTS AT BASIC PRICE</i>	2 976 078,6	3 073 195,7	3 063 837,0	11 958 855,5	3 132 210,3	3 240 223,8	3 356 815,4
B	PAJAK DIKURANG SUBSIDI ATAS PRODUK <i>TAXES MINUS SUBSIDIES OF PRODUCTS</i>	97 458,1	131 823,3	130 066,8	442 873,0	95 551,8	125 872,4	146 623,5
C	PRODUK DOMESTIK BRUTO <i>GROSS DOMESTIC PRODUCT</i>	3 073 536,7	3 205 019,0	3 193 903,8	12 401 728,5	3 227 762,1	3 366 096,2	3 503 438,9

PENDAPATAN NASIONAL
NATIONAL INCOME

TABEL: 9.1
TABLE:

PRODUK DOMESTIK BRUTO TRIWULANAN ATAS DASAR HARGA BERLAKU MENURUT LAPANGAN USAHA
QUARTERLY GROSS DOMESTIC PRODUCT AT CURRENT MARKET PRICES BY INDUSTRIAL ORIGIN
(MILIAR / BILLION RUPIAH\$)

(Lanjutan/Continuation)

Kategori/ Category	Lapangan Usaha / Industrial Origin	2017 ^{x)}	Jumlah	2018 ^{xx)}				Jumlah
		IV	Total 2017 ^{x)}	I	II	III	IV	Total 2018 ^{xx)}
	[1]	[16]	[17]	[18]	[19]	[20]	[21]	[22]
J	INFORMASI DAN KOMUNIKASI <i>INFORMATION AND COMMUNICATION</i>	130 617,0	513 715,8	133 303,1	135 896,9	144 298,2	145 556,4	559 054,6
K	JASAKEUANGAN DAN ASURANSI <i>FINANCIAL SERVICES AND INSURANCE</i>	144 096,4	571 185,9	149 104,6	151 258,6	157 532,2	158 357,4	616 252,8
	1 Jasa Perantara Keuangan/ <i>Financial Intermediary Services</i>	87 776,2	353 059,7	91 281,8	92 146,6	96 394,4	95 511,1	375 333,9
	2 Asuransi dan Dana Pensiun/ <i>Insurance and Pension Fund</i>	32 749,7	124 126,2	33 139,1	33 953,9	34 767,0	35 829,8	137 689,8
	3 Jasa Keuangan Lainnya/ <i>Other Financial Services</i>	20 333,1	81 408,8	21 416,2	21 900,3	23 084,5	23 682,1	90 083,1
	4 Jasa Penunjang Keuangan/ <i>Financial Supporting Service</i>	3 237,4	12 591,2	3 267,5	3 257,8	3 286,3	3 334,4	13 146,0
L	REAL ESTATE / REAL ESTATE	97 563,3	382 474,1	99 380,1	100 739,8	102 352,7	104 162,9	406 635,5
M,N	JASA PERUSAHAAN / BUSINESS SERVICES	61 917,3	238 217,0	63 451,9	66 003,5	68 036,7	69 601,9	267 094,0
O	ADMINISTRASI PEMERINTAHAN, PERTAHANAN, DAN JAMINAN SOSIAL WAJIB <i>ADMINISTRATION, DEFENCE AND COMPULSORY SOCIAL SECURITY</i>	138 368,2	498 233,0	124 776,7	132 714,6	134 463,0	149 786,9	541 741,2
P	JASAPENDIDIKAN / EDUCATION SERVICE	125 663,4	446 254,5	110 083,8	117 114,8	120 484,9	134 450,6	482 134,1
Q	JASAKESEHATAN DAN KEGIATAN SOSIAL <i>HEALTH SERVICES AND SOCIAL ACTIVITIES</i>	38 503,3	144 621,9	37 529,0	38 665,7	39 557,5	42 170,8	157 923,0
R,S,T,U	JASALAINNYA / OTHER SERVICES	62 228,5	239 259,0	63 856,8	66 315,2	68 488,2	69 972,5	268 632,7
A	NILAI TAMBAH BRUTO ATAS HARGA DASAR <i>VALUE ADDED PRODUCTS AT BASIC PRICE</i>	3 334 619,2	13 063 868,7	3 403 713,6	3 536 120,8	3 676 100,8	3 620 541,6	14 236 476,8
B	PAJAK DIKURANG SUBSIDI ATAS PRODUK <i>TAXES MINUS SUBSIDIES OF PRODUCTS</i>	155 296,2	523 343,9	107 940,1	149 152,6	165 654,4	178 133,6	600 880,7
C	PRODUK DOMESTIK BRUTO <i>GROSS DOMESTIC PRODUCT</i>	3 489 915,4	13 587 212,6	3 511 653,7	3 685 273,4	3 841 755,2	3 798 675,2	14 837 357,5

PENDAPATAN NASIONAL
NATIONAL INCOME

TABEL: 9.2
TABLE:

PRODUK DOMESTIK BRUTO TRIWULANAN ATAS DASAR HARGA KONSTAN 2010 MENURUT LAPANGAN USAHA
QUARTERLY GROSS DOMESTIC PRODUCT AT 2010 CONSTANT MARKET PRICES BY INDUSTRIAL ORIGIN
(MILIAR / BILLION RUPIAHS)

Kategori/ Category	Lapangan Usaha / Industrial Origin	Jumlah Total 2014	2015				Jumlah Total 2015	2016
			I	II	III	IV		
	[1]	[2]	[3]	[4]	[5]	[6]	[7]	[8]
A	PERTANIAN, KEHUTANAN DAN PERIKANAN	1 129 052,7	281 894,2	310 969,6	326 782,7	251 799,3	1 171 445,8	286 069,2
	AGRICULTURE, LIVESTOCK, FORESTRY AND FISHERY							
	1 Pertanian, Peternakan, Perburuan dan Jasa Pertanian <i>Agriculture, Livestock, Hunting, and Agriculture Services</i>	880 389,5	219 789,5	244 598,8	260 265,2	182 152,0	906 805,5	220 573,4
	a. Tanaman Pangan/ <i>Food Crops</i>	268 426,9	82 790,7	78 628,4	78 572,8	40 026,9	280 018,8	77 985,3
	b. Tanaman Hortikultura/ <i>Horticultural Crops</i>	124 300,9	30 377,8	34 335,0	34 536,0	27 861,2	127 110,0	30 385,1
	c. Tanaman Perkebunan/ <i>Plantation Crops</i>	338 502,2	68 793,3	93 237,7	107 296,0	75 837,9	345 164,9	72 871,3
	d. Peternakan/ <i>Livestock</i>	132 221,1	33 399,0	33 801,5	34 936,2	34 799,7	136 936,4	34 900,3
	e. Jasa Pertanian dan Perburuan/ <i>Agriculture Services and Hunting</i>	16 938,4	4 428,7	4 596,2	4 924,2	3 626,3	17 575,4	4 431,4
	2 Kehutanan dan Penebangan Kayu/ <i>Forestry and Logging</i>	59 573,5	13 450,6	16 605,0	15 277,7	15 290,2	60 623,5	13 408,1
	3 Perikanan/ <i>Fishing</i>	189 089,7	48 654,1	49 765,8	51 239,8	54 357,1	204 016,8	52 087,7
B	PERTAMBANGAN DAN PENGGALIAN	794 489,5	193 496,6	188 914,9	191 629,5	193 286,2	767 327,2	195 852,0
	MINING AND QUARRYING							
	1 Pertambangan Minyak, Gas dan Panas Bumi/ <i>Crude Petroleum, Natural Gas, and Geothermal</i>	307 161,7	75 135,8	76 291,1	77 441,3	78 457,6	307 325,8	80 065,6
	2 Pertambangan Batubara dan Lignit/ <i>Coal and Lignite Mining</i>	251 073,6	61 486,6	56 768,7	56 761,1	57 708,9	232 725,3	57 630,2
	3 Pertambangan Bijih Logam/ <i>Iron Ore Mining</i>	98 257,9	21 365,6	23 324,3	21 512,7	21 500,3	87 702,9	21 128,7
	4 Pertambangan dan Penggalian Lainnya/ <i>Other Mining and Quarrying</i>	137 996,3	35 508,6	32 530,8	35 914,4	35 619,4	139 573,2	37 027,5
C	INDUSTRI PENGOLAHAN	1 854 256,7	468 270,5	485 053,0	489 547,9	491 661,8	1 934 533,2	490 162,7
	MANUFACTURING INDUSTRY							
	1 Industri Batubara dan Pengilangan Migas/ <i>Manufacture of Coal and Refined Petroleum Products</i>	216 750,8	52 253,2	52 615,0	54 417,2	55 026,6	214 312,0	55 365,0
	INDUSTRI PENGOLAHAN NON MIGAS	1 637 505,9	416 017,3	432 438,0	435 130,7	436 635,2	1 720 221,2	434 797,7
	NON-OIL & GAS MANUFACTURING INDUSTRY							
	1 Industri Makanan dan Minuman/ <i>Manufacture of Food Products and Beverages</i>	502 856,2	126 979,1	138 564,1	138 510,1	136 703,1	540 756,4	136 633,8
	2 Industri Pengolahan Tembakau/ <i>Manufacture of Tobacco Products</i>	78 878,7	19 428,9	20 616,7	21 519,0	22 234,1	83 798,7	20 433,6
	3 Industri Tekstil dan Pakaian Jadi/ <i>Manufacture of Textiles and Wearing Apparel</i>	117 723,4	28 394,7	28 335,3	27 773,9	27 575,0	112 078,9	28 014,1
	4 Industri Kulit, Barang dari Kulit dan Alas Kaki/ <i>Manufacture of Leather and Related Products, and Footwear</i>	22 967,7	5 747,1	5 986,2	5 857,6	6 288,3	23 879,2	6 279,8
	5 Industri Kayu, Barang dari Kayu dan Gabus dan Barang Anyaman dari Bambu, Rotan, dan Sejenisnya/ <i>Manufacture of Wood and Products of Wood and Cork; and Articles of Straw and Plaiting Materials</i>	61 742,5	15 337,6	15 263,2	14 800,8	15 333,8	60 735,4	15 824,4
	6 Industri Kertas dan Barang dari Kertas; Percetakan dan Reproduksi Media Rekaman/ <i>Manufacture of Paper and Paper Products; Printing and Reproduction of Recorded Media</i>	70 670,1	17 510,2	17 657,8	17 919,5	17 469,3	70 556,8	17 239,1
	7 Industri Kimia, Farmasi dan Obat Tradisional/ <i>Manufacture of Chemicals, Pharmaceuticals, and Botanical Products</i>	153 191,9	41 904,8	40 578,7	41 478,2	40 881,3	164 843,0	41 433,7
	8 Industri Karet, Barang dari Karet dan Plastik/ <i>Manufacture of Rubber; Rubber Products and Plastics Products</i>	72 777,3	18 290,6	19 749,9	19 433,9	18 967,7	76 442,1	17 525,3
	9 Industri Barang Galian bukan Logam/ <i>Manufacture of Other Non-Metallic Mineral Products</i>	62 706,8	15 830,7	16 619,5	16 653,9	17 381,1	66 485,2	17 006,0

PENDAPATAN NASIONAL
NATIONAL INCOME

TABEL: 9.2
TABLE:

PRODUK DOMESTIK BRUTO TRIWULANAN ATAS DASAR HARGA KONSTAN 2010 MENURUT LAPANGAN USAHA
QUARTERLY GROSS DOMESTIC PRODUCT AT 2010 CONSTANT MARKET PRICES BY INDUSTRIAL ORIGIN
(MILIAR / BILLION RUPIAHS)

(Lanjutan/Continuation)

Kategori/ Category	Lapangan Usaha / Industrial Origin	2016			Jumlah Total 2016	2017 ^{x)}		
		II	III	IV		I	II	III
	[1]	[9]	[10]	[11]	[12]	[13]	[14]	[15]
A	PERTANIAN, KEHUTANAN DAN PERIKANAN	321 931,5	337 298,7	265 656,1	1 210 955,5	306 413,6	332 611,7	346 839,0
	AGRICULTURE, LIVESTOCK, FORESTRY AND FISHERY							
1	Pertanian, Peternakan, Perburuan dan Jasa Pertanian <i>Agriculture, Livestock, Hunting, and Agriculture Services</i>	253 213,5	267 935,6	194 634,4	936 356,9	236 701,8	260 803,3	273 568,9
a.	Tanaman Pangan/ <i>Food Crops</i>	83 077,5	80 205,4	45 948,3	287 216,5	88 106,5	81 459,0	80 104,1
b.	Tanaman Hortikultura/ <i>Horticultural Crops</i>	34 814,5	36 440,1	29 192,6	130 832,3	30 258,8	37 023,6	37 604,8
c.	Tanaman Perkebunan/ <i>Plantation Crops</i>	95 134,5	109 683,5	79 448,4	357 137,7	77 016,4	99 943,9	112 636,0
d.	Peternakan/ <i>Livestock</i>	35 422,6	36 535,8	36 177,8	143 036,5	36 578,4	37 497,3	38 012,8
e.	Jasa Pertanian dan Perburuan/ <i>Agriculture Services and Hunting</i>	4 764,4	5 070,8	3 867,3	18 133,9	4 741,7	4 879,5	5 211,2
2	Kehutanan dan Penebangan Kayu/ <i>Forestry and Logging</i>	16 152,6	15 162,8	15 278,5	60 002,0	13 983,7	15 930,3	15 635,2
3	Perikanan/ <i>Fishing</i>	52 565,4	54 200,3	55 743,2	214 596,6	55 728,1	55 878,1	57 634,9
B	PERTAMBANGAN DAN PENGGALIAN	190 886,6	191 954,4	195 900,1	774 593,1	193 307,0	194 921,2	195 475,1
	MINING AND QUARRYING							
1	Pertambangan Minyak, Gas dan Panas Bumi/ <i>Crude Petroleum, Natural Gas, and Geothermal</i>	78 054,6	78 161,2	77 462,5	313 743,9	75 751,0	75 044,0	76 604,3
2	Pertambangan Batubara dan Lignit/ <i>Coal and Lignite Mining</i>	54 441,1	53 582,6	57 444,7	223 098,6	59 224,7	58 103,2	54 231,3
3	Pertambangan Bijih Logam/ <i>Iron Ore Mining</i>	21 358,1	23 142,1	23 674,3	89 303,2	21 053,2	23 098,4	25 144,8
4	Pertambangan dan Penggalian Lainnya/ <i>Other Mining and Quarrying</i>	37 032,8	37 068,5	37 318,6	148 447,4	37 278,1	38 675,6	39 494,7
C	INDUSTRI PENGOLAHAN	507 478,3	511 443,9	507 792,0	2 016 876,9	511 134,3	525 246,7	536 388,6
	MANUFACTURING INDUSTRY							
1	Industri Batubara dan Pengilangan Migas/ <i>Manufacture of Coal and Refined Petroleum Products</i>	55 406,1	55 544,3	54 076,7	220 392,1	55 450,8	55 413,5	55 433,0
	INDUSTRI PENGOLAHAN NON MIGAS	452 072,2	455 899,6	453 715,3	1 796 484,8	455 683,5	469 833,2	480 955,6
	NON-OIL & GAS MANUFACTURING INDUSTRY							
1	Industri Makanan dan Minuman/ <i>Manufacture of Food Products and Beverages</i>	149 825,5	152 327,3	146 999,7	585 786,3	147 160,7	159 528,9	165 908,7
2	Industri Pengolahan Tembakau/ <i>Manufacture of Tobacco Products</i>	21 213,9	21 523,8	21 948,4	85 119,7	20 988,7	21 382,2	21 863,5
3	Industri Tekstil dan Pakaian Jadi/ <i>Manufacture of Textiles and Wearing Apparel</i>	28 314,2	27 721,4	27 928,5	111 978,2	28 105,1	29 385,2	29 036,5
4	Industri Kulit, Barang dari Kulit dan Alas Kaki/ <i>Manufacture of Leather and Related Products, and Footwear</i>	6 506,4	6 409,5	6 679,6	25 875,3	6 803,5	6 802,3	6 347,3
5	Industri Kayu, Barang dari Kayu dan Gabus dan Barang Anyaman dari Bambu, Rotan, dan Sejenisnya/ <i>Manufacture of Wood and Products of Wood and Cork; and Articles of Straw and Plaiting Materials</i>	15 729,6	15 140,0	15 096,6	61 790,6	15 296,0	15 398,1	15 346,3
6	Industri Kertas dan Barang dari Kertas; Percetakan dan Reproduksi Media Rekaman/ <i>Manufacture of Paper and Paper Products; Printing and Reproduction of Recorded Media</i>	18 536,9	18 460,6	18 163,3	72 399,9	18 593,0	18 308,5	18 396,5
7	Industri Kimia, Farmasi dan Obat Tradisional/ <i>Manufacture of Chemicals, Pharmaceuticals, and Botanical Products</i>	43 079,4	44 520,0	45 436,7	174 469,8	45 700,7	46 858,5	46 862,1
8	Industri Karet, Barang dari Karet dan Plastik/ <i>Manufacture of Rubber; Rubber Products and Plastics Products</i>	17 467,7	17 132,6	17 815,3	69 940,9	18 700,5	17 287,2	17 310,8
9	Industri Barang Galian bukan Logam/ <i>Manufacture of Other Non-Metallic Mineral Products</i>	17 199,4	17 933,8	17 979,5	70 118,7	17 138,1	16 482,3	17 629,1

PENDAPATAN NASIONAL
NATIONAL INCOME

TABEL: 9.2
TABLE:

PRODUK DOMESTIK BRUTO TRIWULANAN ATAS DASAR HARGA KONSTAN 2010 MENURUT LAPANGAN USAHA
QUARTERLY GROSS DOMESTIC PRODUCT AT 2010 CONSTANT MARKET PRICES BY INDUSTRIAL ORIGIN
(MILIAR / BILLION RUPIAHS)

(Lanjutan/Continuation)

Kategori/ Category	Lapangan Usaha / Industrial Origin	2017 ^{x)}		2018 ^{xx)}				Jumlah
		IV	Total	I	II	III	IV	Total
		[16]	[17]	[18]	[19]	[20]	[21]	[22]
A	PERTANIAN, KEHUTANAN DAN PERIKANAN	272 011,2	1 257 875,5	316 639,3	348 324,8	359 525,3	282 536,3	1 307 025,7
	AGRICULTURE, LIVESTOCK, FORESTRY AND FISHERY							
1	Pertanian, Peternakan, Perburuan dan Jasa Pertanian <i>Agriculture, Livestock, Hunting, and Agriculture Services</i>	198 699,9	969 773,9	242 929,7	273 866,9	283 303,3	205 340,9	1 005 440,8
a.	Tanaman Pangan/ <i>Food Crops</i>	44 188,4	293 858,0	85 093,7	84 363,8	82 570,6	46 173,2	298 201,3
b.	Tanaman Hortikultura/ <i>Horticultural Crops</i>	30 759,8	135 647,0	32 382,8	40 127,4	40 507,2	32 116,2	145 133,6
c.	Tanaman Perkebunan/ <i>Plantation Crops</i>	83 457,7	373 054,0	82 551,0	104 618,8	115 013,9	85 317,8	387 501,5
d.	Peternakan/ <i>Livestock</i>	36 268,6	148 357,1	38 020,2	39 702,7	39 862,9	37 566,4	155 152,2
e.	Jasa Pertanian dan Perburuan/ <i>Agriculture Services and Hunting</i>	4 025,4	18 857,8	4 882,0	5 054,2	5 348,7	4 167,3	19 452,2
2	Kehutanan dan Penebangan Kayu/ <i>Forestry and Logging</i>	15 701,4	61 250,6	14 739,1	15 882,0	16 312,0	16 010,9	62 944,0
3	Perikanan/ <i>Fishing</i>	57 609,9	226 851,0	58 970,5	58 575,9	59 910,0	61 184,5	238 640,9
B	PERTAMBANGAN DAN PENGGALIAN	195 975,1	779 678,4	195 347,9	200 079,6	200 700,3	200 377,2	796 505,0
	MINING AND QUARRYING							
1	Pertambangan Minyak, Gas dan Panas Bumi/ <i>Crude Petroleum, Natural Gas, and Geothermal</i>	75 253,7	302 653,0	73 728,1	75 573,5	75 047,8	74 070,7	298 420,1
2	Pertambangan Batubara dan Lignit/ <i>Coal and Lignite Mining</i>	54 919,7	226 478,9	56 956,2	56 946,9	57 643,2	64 015,1	235 561,4
3	Pertambangan Bijih Logam/ <i>Iron Ore Mining</i>	25 854,0	95 150,4	25 797,9	28 493,5	27 807,8	21 620,2	103 719,4
4	Pertambangan dan Penggalian Lainnya/ <i>Other Mining and Quarrying</i>	39 947,7	155 396,1	38 865,7	39 065,7	40 201,5	40 671,2	158 804,1
C	INDUSTRI PENGOLAHAN	530 696,5	2 103 466,1	534 653,9	545 646,4	559 726,8	553 239,3	2 193 266,4
	MANUFACTURING INDUSTRY							
1	Industri Batubara dan Pengilangan Migas/ <i>Manufacture of Coal and Refined Petroleum Products</i>	53 552,1	219 849,4	55 818,0	55 738,3	54 625,9	53 547,6	219 729,8
	INDUSTRI PENGOLAHAN NON MIGAS	477 144,4	1 883 616,7	478 835,9	489 908,1	505 100,9	499 691,7	1 973 536,6
	NON-OIL & GAS MANUFACTURING INDUSTRY							
1	Industri Makanan dan Minuman/ <i>Manufacture of Food Products and Beverages</i>	167 236,1	639 834,4	165 954,9	173 353,0	179 341,3	171 813,3	690 462,5
2	Industri Pengolahan Tembakau/ <i>Manufacture of Tobacco Products</i>	20 338,0	84 572,4	20 017,9	22 078,6	22 661,1	22 791,1	87 548,7
3	Industri Tekstil dan Pakaian Jadi/ <i>Manufacture of Textiles and Wearing Apparel</i>	29 734,8	116 261,6	30 200,6	31 288,6	31 964,6	32 953,0	126 406,8
4	Industri Kulit, Barang dari Kulit dan Alas Kaki/ <i>Manufacture of Leather and Related Products, and Footwear</i>	6 495,9	26 449,0	7 175,6	7 576,7	6 907,6	7 281,8	28 941,7
5	Industri Kayu, Barang dari Kayu dan Gabus dan Barang Anyaman dari Bambu, Rotan, dan Sejenisnya/ <i>Manufacture of Wood and Products of Wood and Cork; and Articles of Straw and Plaiting Materials</i>	15 830,0	61 870,4	15 892,1	15 749,2	15 587,3	15 108,7	62 337,3
6	Industri Kertas dan Barang dari Kertas; Percetakan dan Reproduksi Media Rekaman/ <i>Manufacture of Paper and Paper Products; Printing and Reproduction of Recorded Media</i>	17 342,6	72 640,6	17 480,0	17 753,0	19 322,9	19 125,7	73 681,6
7	Industri Kimia, Farmasi dan Obat Tradisional/ <i>Manufacture of Chemicals, Pharmaceuticals, and Botanical Products</i>	42 958,9	182 380,2	42 846,7	45 484,7	45 552,6	45 907,9	179 791,9
8	Industri Karet, Barang dari Karet dan Plastik/ <i>Manufacture of Rubber; Rubber Products and Plastics Products</i>	18 368,3	71 666,8	19 295,3	19 335,9	19 447,6	18 549,0	76 627,8
9	Industri Barang Galian bukan Logam/ <i>Manufacture of Other Non-Metallic Mineral Products</i>	18 263,4	69 512,9	17 987,7	16 566,3	18 222,8	18 647,6	71 424,4

PENDAPATAN NASIONAL
NATIONAL INCOME

TABEL: 9.2
TABLE:

PRODUK DOMESTIK BRUTO TRIWULANAN ATAS DASAR HARGA KONSTAN 2010 MENURUT LAPANGAN USAHA
QUARTERLY GROSS DOMESTIC PRODUCT AT 2010 CONSTANT MARKET PRICES BY INDUSTRIAL ORIGIN
(MILIAR / BILLION RUPIAHS)

Kategori/ Category	Lapangan Usaha / Industrial Origin	Jumlah Total 2014	2015				Jumlah Total 2015	2016
			I	II	III	IV		
	[1]	[2]	[3]	[4]	[5]	[6]	[7]	[8]
10	Industri Logam Dasar/ <i>Manufacture of Basic Metals</i>	72 059,1	18 687,1	19 301,0	19 107,4	19 436,6	76 532,1	20 028,9
11	Industri Barang Logam; Komputer, Barang Elektronik, Optik; dan Peralatan	178 544,2	46 207,6	48 145,2	48 081,2	50 094,0	192 528,0	49 947,0
12	Industri Mesin dan Perlengkapan/ <i>Manufacture of Machinery and Equipment</i>	26 259,7	6 417,4	6 867,5	7 467,5	7 498,1	28 250,5	7 441,4
13	Industri Alat Angkutan/ <i>Manufacture of Transport Equipment</i>	178 022,5	45 275,8	44 247,7	46 138,1	46 627,5	182 289,1	46 910,7
14	Industri Furnitur/ <i>Manufacture of Furniture</i>	23 179,9	5 946,5	6 275,3	6 131,1	6 024,5	24 377,4	6 020,2
15	Industri Pengolahan Lainnya; Jasa Reparasi dan Pemasangan Mesin dan Peralatan/ <i>Other Manufacturing; Repair and Installation of Machinery and Equipment</i>	15 925,9	4 059,2	4 229,9	4 258,5	4 120,8	16 668,4	4 059,7
D	PENGADAAN LISTRIK DAN GAS ELECTRICITY, GAS AND WATER SUPPLY	94 047,2	22 721,0	23 728,1	23 525,9	24 919,8	94 894,8	24 425,4
	1 Ketenagalistrikan/ <i>Electricity</i>	79 581,5	19 430,3	20 440,4	20 193,0	21 343,3	81 407,0	21 093,3
	2 Pengadaan Gas dan Produksi Es/ <i>Manufacture of Gas and Production of Ice</i>	14 465,7	3 290,7	3 287,7	3 332,9	3 576,5	13 487,8	3 332,1
E	PENGADAAN AIR, PENGELOLAAN SAMPAH, LIMBAH DAN DAUR ULANG / WATER SUPPLYE, WASTE MANAGEMENT, CESSPIT AND RECYCLING	6 882,5	1 775,2	1 832,2	1 872,2	1 889,4	7 369,0	1 870,9
F	KONSTRUKSI / CONSTRUCTION	826 615,6	206 755,0	213 247,1	223 649,5	235 512,3	879 163,9	220 732,5
G	PERDAGANGAN BESAR DAN ECERAN; REPARASI MOBIL DAN SEPEDA MOTOR / WHOLESALE AND RETAIL TRADE; CARS AND MOTORCYCLES REPARATIONS	1 177 297,5	290 775,4	302 556,0	308 304,9	305 528,2	1 207 164,5	303 316,4
	1 Perdagangan Mobil, Sepeda Motor dan Reparasinya/ <i>Wholesale and Retail Trade and Repair of Motor Vehicles and Motorcycles</i>	229 228,4	57 152,2	56 229,2	57 935,3	58 650,8	229 967,5	58 947,8
	2 Perdagangan Besar dan Eceran, Bukan Mobil dan Sepeda Motor/ <i>Wholesale and Retail Trade Except of Motor Vehicles and Motorcycles</i>	948 069,1	233 623,2	246 326,8	250 369,6	246 877,4	977 197,0	244 368,6
H	TRANSPORTASI DAN PERGUDANGAN TRANSPORTATION AND WAREHOUSING	326 933,0	83 287,4	85 932,6	89 096,3	90 539,6	348 855,9	89 466,2
	1 Angkutan Rel/ <i>Railways Transport</i>	2 823,1	682,8	718,3	763,7	783,8	2 948,6	736,6
	2 Angkutan Darat/ <i>Land Transport</i>	180 367,4	46 694,1	47 254,7	49 174,4	49 507,8	192 631,0	49 961,0
	3 Angkutan Laut/ <i>Sea Transport</i>	29 473,7	7 028,2	7 474,2	7 691,1	7 980,5	30 174,0	7 263,2
	4 Angkutan Sungai Danau dan Penyeberangan/ <i>River, Lake, and Ferry Transport</i>	10 117,6	2 462,3	2 477,4	2 645,5	2 637,0	10 222,2	2 491,1
	5 Angkutan Udara/ <i>Air Transport</i>	52 255,1	13 499,3	14 360,3	14 702,7	15 109,5	57 671,8	15 068,4
	6 Pergudangan dan Jasa Penunjang Angkutan; Pos dan Kurir/ <i>Warehousing and Support Services for Transportation; Postal and Courier</i>	51 896,1	12 920,7	13 647,7	14 118,9	14 521,0	55 208,3	13 945,9
I	PENYEDIAAN AKOMODASI DAN MAKAN MINUM THE SUPPLY OF ACCOMMODATION (FOOD AND DRINK)	257 815,5	65 474,2	66 640,1	67 715,1	69 093,0	268 922,4	69 224,8
	1 Penyediaan Akomodasi/ <i>Accommodation</i>	51 426,7	12 866,5	13 454,6	13 756,5	14 262,7	54 340,3	13 960,8
	2 Penyediaan Makan Minum/ <i>Food and Beverage Service Activities</i>	206 388,8	52 607,7	53 185,5	53 958,6	54 830,3	214 582,1	55 264,0

PENDAPATAN NASIONAL
NATIONAL INCOME

TABEL: 9.2
TABLE:

PRODUK DOMESTIK BRUTO TRIWULANAN ATAS DASAR HARGA KONSTAN 2010 MENURUT LAPANGAN USAHA
QUARTERLY GROSS DOMESTIC PRODUCT AT 2010 CONSTANT MARKET PRICES BY INDUSTRIAL ORIGIN
(MILIAR / BILLION RUPIAHS)

(Lanjutan/Continuation)

Kategori/ Category	Lapangan Usaha / Industrial Origin	2016			Jumlah Total 2016	2017 ^{x)}		
		II	III	IV		I	II	III
	[1]	[9]	[10]	[11]	[12]	[13]	[14]	[15]
10	Industri Logam Dasar/ <i>Manufacture of Basic Metals</i>	19 320,1	18 560,2	19 383,8	77 293,0	19 595,0	20 616,9	20 871,2
11	Industri Barang Logam; Komputer, Barang Elektronik, Optik; dan Peralatan	49 163,5	50 868,6	50 881,8	200 860,9	51 489,2	51 347,8	52 613,9
12	Industri Mesin dan Perlengkapan/ <i>Manufacture of Machinery and Equipment</i>	7 538,0	7 536,7	7 160,5	29 676,6	7 456,4	8 013,0	8 013,8
13	Industri Alat Angkutan/ <i>Manufacture of Transport Equipment</i>	47 813,9	47 636,1	48 162,7	190 523,4	48 347,2	48 103,4	50 324,9
14	Industri Furnitur/ <i>Manufacture of Furniture</i>	6 271,5	6 098,4	6 099,7	24 489,8	6 284,2	6 352,1	6 429,9
15	Industri Pengolahan Lainnya; Jasa Reparasi dan Pemasangan Mesin dan Peralatan/ <i>Other Manufacturing; Repair and Installation of Machinery and Equipment</i>	4 092,2	4 030,6	3 979,2	16 161,7	4 025,2	3 966,8	4 001,1
D	PENGADAAN LISTRIK DAN GAS	25 208,1	24 673,3	25 703,1	100 009,9	24 816,6	24 570,5	25 878,3
	ELECTRICITY, GAS AND WATER SUPPLY							
	1 Ketenagalistrikan/ <i>Electricity</i>	21 907,9	21 369,0	22 210,1	86 580,3	21 458,8	21 679,2	22 523,4
	2 Pengadaan Gas dan Produksi Es/ <i>Manufacture of Gas and Production of Ice</i>	3 300,2	3 304,3	3 493,0	13 429,6	3 357,8	2 891,3	3 354,9
E	PENGADAAN AIR, PENGELOLAAN SAMPAH, LIMBAH DAN DAUR ULANG / WATER SUPPLYE, WASTE MANAGEMENT, CESSPIT AND RECYCLING	1 907,7	1 916,4	1 939,6	7 634,6	1 953,0	1 977,6	2 008,8
F	KONSTRUKSI / CONSTRUCTION	224 160,2	234 726,3	245 421,3	925 040,3	233 893,3	239 742,0	251 107,5
G	PERDAGANGAN BESAR DAN ECERAN; REPARASI MOBIL DAN SEPEDA MOTOR / WHOLESALE AND RETAIL TRADE; CARS AND MOTORCYCLES REPARATIONS	315 531,7	319 587,2	317 325,5	1 255 760,8	317 301,3	326 482,6	336 264,4
	1 Perdagangan Mobil, Sepeda Motor dan Reparasinya/ <i>Wholesale and Retail Trade and Repair of Motor Vehicles and Motorcycles</i>	59 846,0	59 778,9	60 516,6	239 089,3	60 921,4	61 944,5	63 695,3
	2 Perdagangan Besar dan Eceran, Bukan Mobil dan Sepeda Motor/ <i>Wholesale and Retail Trade Except of Motor Vehicles and Motorcycles</i>	255 685,7	259 808,3	256 808,9	1 016 671,5	256 379,9	264 538,1	272 569,1
H	TRANSPORTASI DAN PERGUDANGAN	91 533,7	96 387,4	97 456,1	374 843,4	96 679,5	99 593,1	104 949,3
	TRANSPORTATION AND WAREHOUSING							
	1 Angkutan Rel/ <i>Railways Transport</i>	740,8	781,2	792,0	3 050,6	827,2	874,4	955,6
	2 Angkutan Darat/ <i>Land Transport</i>	50 543,8	52 604,7	53 108,6	206 218,1	54 122,5	55 015,5	56 330,3
	3 Angkutan Laut/ <i>Sea Transport</i>	7 590,1	7 859,3	7 838,3	30 550,9	7 325,2	7 868,9	8 253,2
	4 Angkutan Sungai Danau dan Penyeberangan/ <i>River, Lake, and Ferry Transport</i>	2 531,3	2 646,8	2 702,7	10 371,9	2 678,2	2 697,5	2 779,0
	5 Angkutan Udara/ <i>Air Transport</i>	15 654,2	17 105,4	17 467,4	65 295,4	16 830,5	17 493,1	19 702,4
	6 Pergudangan dan Jasa Penunjang Angkutan; Pos dan Kurir/ <i>Warehousing and Support Services for Transportation; Postal and Courier</i>	14 473,5	15 390,0	15 547,1	59 356,5	14 895,9	15 643,7	16 928,8
I	PENYEDIAAN AKOMODASI DAN MAKAN MINUM	70 075,6	71 099,2	72 423,8	282 823,4	72 929,9	74 002,9	75 022,1
	THE SUPPLY OF ACCOMMODATION (FOOD AND DRINK)							
	1 Penyediaan Akomodasi/ <i>Accommodation</i>	14 174,8	14 402,9	14 902,3	57 440,8	14 728,5	14 925,0	15 219,0
	2 Penyediaan Makan Minum/ <i>Food and Beverage Service Activities</i>	55 900,8	56 696,3	57 521,5	225 382,6	58 201,4	59 077,9	59 803,1

PENDAPATAN NASIONAL
NATIONAL INCOME

TABEL: 9.2
TABLE:

PRODUK DOMESTIK BRUTO TRIWULANAN ATAS DASAR HARGA KONSTAN 2010 MENURUT LAPANGAN USAHA
QUARTERLY GROSS DOMESTIC PRODUCT AT 2010 CONSTANT MARKET PRICES BY INDUSTRIAL ORIGIN
(MILIAR / BILLION RUPIAHS)

(Lanjutan/Continuation)

Kategori/ Category	Lapangan Usaha / Industrial Origin	2017 ^{x)}	Jumlah	2018 ^{xx)}				Jumlah
		IV	Total	I	II	III	IV	Total
		[1]	[17]	[18]	[19]	[20]	[21]	[22]
10 Industri Logam Dasar/Manufacture of Basic Metals		20 749,5	81 832,6	21 551,6	21 103,7	22 562,8	23 970,5	89 188,6
11 Industri Barang Logam; Komputer, Barang Elektronik, Optik; dan Peralatan		51 018,4	206 469,3	50 248,1	51 588,3	51 804,2	51 576,2	205 216,8
12 Industri Mesin dan Perlengkapan/Manufacture of Machinery and Equipment		7 841,8	31 325,0	8 611,8	8 348,9	8 354,1	8 982,5	34 297,3
13 Industri Alat Angkutan/Manufacture of Transport Equipment		50 752,4	197 527,9	51 141,6	49 347,8	53 025,4	52 392,4	205 907,2
14 Industri Furnitur/Manufacture of Furniture		6 317,5	25 383,7	6 467,5	6 478,9	6 484,8	6 514,8	25 946,0
15 Industri Pengolahan Lainnya; Jasa Reparasi dan Pemasangan Mesin dan Peralatan/Other Manufacturing; Repair and Installation of Machinery and Equipment		3 896,8	15 889,9	3 964,5	3 854,5	3 861,8	4 077,2	15 758,0
D PENGADAAN LISTRIK DAN GAS		26 285,9	101 551,3	25 637,1	26 429,0	27 321,3	27 721,2	107 108,6
ELECTRICITY, GAS AND WATER SUPPLY								
1 Ketenagalistrikan/Electricity		23 002,0	88 663,4	22 210,7	23 019,2	23 725,1	24 363,0	93 318,0
2 Pengadaan Gas dan Produksi Es/Manufacture of Gas and Production of Ice		3 283,9	12 887,9	3 426,4	3 409,8	3 596,2	3 358,2	13 790,6
E PENGADAAN AIR, PENGELOLAAN SAMPAH, LIMBAH DAN DAUR ULANG / WATER SUPPLYE, WASTE MANAGEMENT, CESSPIT AND RECYCLING		2 046,7	7 986,1	2 024,2	2 055,5	2 133,4	2 208,7	8 421,8
F KONSTRUKSI / CONSTRUCTION		263 182,1	987 924,9	251 087,9	253 483,1	265 639,9	277 871,9	1 048 082,8
G PERDAGANGAN BESAR DAN ECERAN; REPARASI MOBIL DAN SEPEDA MOTOR / WHOLESALE AND RETAIL TRADE; CARS AND MOTORCYCLES REPARATIONS		331 714,2	1 311 762,5	333 128,1	343 529,3	354 005,1	346 274,9	1 376 937,4
1 Perdagangan Mobil, Sepeda Motor dan Reparasinya/Wholesale and Retail Trade and Repair of Motor Vehicles and Motorcycles		63 988,2	250 549,4	64 536,5	64 544,7	66 879,5	66 841,7	262 802,4
2 Perdagangan Besar dan Eceran, Bukan Mobil dan Sepeda Motor/Wholesale and Retail Trade Except of Motor Vehicles and Motorcycles		267 726,0	1 061 213,1	268 591,6	278 984,6	287 125,6	279 433,2	1 114 135,0
H TRANSPORTASI DAN PERGUDANGAN		105 457,5	406 679,4	104 957,6	108 259,2	110 875,7	111 092,8	435 185,3
TRANSPORTATION AND WAREHOUSING								
1 Angkutan Rel/Railways Transport		973,0	3 630,2	923,7	985,8	1 041,5	1 067,5	4 018,5
2 Angkutan Darat/Land Transport		57 119,0	222 587,3	58 015,7	59 344,3	60 299,7	60 836,4	238 496,1
3 Angkutan Laut/Sea Transport		8 521,8	31 969,1	8 283,9	8 667,9	8 597,1	8 727,5	34 276,4
4 Angkutan Sungai Danau dan Penyeberangan/River, Lake, and Ferry Transport		2 840,4	10 995,1	2 817,0	2 903,1	2 917,8	2 939,2	11 577,1
5 Angkutan Udara/Air Transport		19 058,2	73 084,2	18 407,4	19 168,1	20 148,7	19 622,2	77 346,4
6 Pergudangan dan Jasa Penunjang Angkutan; Pos dan Kurir/Warehousing and Support Services for Transportation; Postal and Courier		16 945,1	64 413,5	16 509,9	17 190,0	17 870,9	17 900,0	69 470,8
I PENYEDIAAN AKOMODASI DAN MAKAN MINUM		76 124,5	298 079,4	76 699,9	78 146,5	79 456,2	80 652,6	314 955,2
THE SUPPLY OF ACCOMMODATION (FOOD AND DRINK)								
1 Penyediaan Akomodasi/Accommodation		15 471,6	60 344,1	15 351,1	15 527,9	15 847,6	16 111,7	62 838,3
2 Penyediaan Makan Minum/Food and Beverage Service Activities		60 652,9	237 735,3	61 348,8	62 618,6	63 608,6	64 540,9	252 116,9

PENDAPATAN NASIONAL
NATIONAL INCOME

TABEL: 9.2
TABLE:

PRODUK DOMESTIK BRUTO TRIWULANAN ATAS DASAR HARGA KONSTAN 2010 MENURUT LAPANGAN USAHA
QUARTERLY GROSS DOMESTIC PRODUCT AT 2010 CONSTANT MARKET PRICES BY INDUSTRIAL ORIGIN
(MILIAR / BILLION RUPIAHS)

Kategori/ Category	Lapangan Usaha / Industrial Origin	Jumlah Total 2014	2015				Jumlah Total 2015	2016
			I	II	III	IV		
	[1]	[2]	[3]	[4]	[5]	[6]	[7]	[8]
J	INFORMASI DAN KOMUNIKASI <i>INFORMATION AND COMMUNICATION</i>	384 475,6	101 692,0	104 050,9	107 379,9	108 647,0	421 769,8	109 405,3
K	JASA KEUANGAN DAN ASURANSI <i>FINANCIAL SERVICES AND INSURANCE</i>	319 825,5	84 202,2	82 657,3	88 511,6	91 897,9	347 269,0	92 054,7
	1 Jasa Perantara Keuangan/ <i>Financial Intermediary Services</i>	197 712,2	52 307,9	50 260,8	55 623,2	58 439,3	216 631,2	58 155,4
	2 Asuransi dan Dana Pensiun/ <i>Insurance and Pension Fund</i>	69 794,6	18 173,7	18 453,7	18 724,8	19 045,9	74 398,1	19 063,6
	3 Jasa Keuangan Lainnya/ <i>Other Financial Services</i>	44 464,7	11 682,6	11 887,8	12 100,6	12 342,8	48 013,8	12 765,4
	4 Jasa Penunjang Keuangan/ <i>Financial Supporting Service</i>	7 854,0	2 038,0	2 055,0	2 063,0	2 069,9	8 225,9	2 070,3
L	REAL ESTATE / REAL ESTATE	256 440,2	65 691,3	66 397,7	67 199,7	67 690,9	266 979,6	69 142,3
M,N	JASA PERUSAHAAN / BUSINESS SERVICES	137 795,3	36 061,5	36 703,2	37 491,4	38 139,4	148 395,5	38 997,4
O	ADMINISTRASI PEMERINTAHAN, PERTAHANAN, DAN JAMINAN SOSIAL WAJIB <i>ADMINISTRATION, DEFENCE AND COMPULSORY SOCIAL SECURITY</i>	296 329,7	74 367,3	74 778,7	76 467,6	84 441,0	310 054,6	77 800,7
P	JASAPENDIDIKAN / EDUCATION SERVICE	263 685,0	65 283,0	69 501,0	70 756,9	77 479,2	283 020,1	68 765,7
Q	JASAKESEHATAN DAN KEGIATAN SOSIAL <i>HEALTH SERVICES AND SOCIAL ACTIVITIES</i>	91 357,1	23 314,0	23 938,8	24 220,7	25 992,3	97 465,8	24 864,0
R,S,T,U	JASALAINNYA/ OTHER SERVICES	134 070,1	35 139,8	35 842,7	36 597,2	37 324,5	144 904,2	37 994,8
A	NILAI TAMBAH BRUTO ATAS HARGADASAR <i>VALUE ADDED PRODUCTS AT BASIC PRICE</i>	8 351 368,7	2 100 200,6	2 172 743,9	2 230 749,0	2 195 841,8	8 699 535,3	2 200 145,0
B	PAJAK DIKURANG SUBSIDI ATAS PRODUK <i>TAXES MINUS SUBSIDIES OF PRODUCTS</i>	213 497,9	57 839,4	65 960,5	82 094,5	77 087,4	282 981,8	64 576,0
C	PRODUK DOMESTIK BRUTO <i>GROSS DOMESTIC PRODUCT</i>	8 564 866,6	2 158 040,0	2 238 704,4	2 312 843,5	2 272 929,2	8 982 517,1	2 264 721,0

PENDAPATAN NASIONAL
NATIONAL INCOME

TABEL: 9.2
TABLE:

PRODUK DOMESTIK BRUTO TRIWULANAN ATAS DASAR HARGA KONSTAN 2010 MENURUT LAPANGAN USAHA
QUARTERLY GROSS DOMESTIC PRODUCT AT 2010 CONSTANT MARKET PRICES BY INDUSTRIAL ORIGIN
(MILIAR / BILLION RUPIAHS)

(Lanjutan/ Continuation)

Kategori/ Category	Lapangan Usaha / Industrial Origin	2016			Jumlah Total 2016	2017 ^{x)}		
		II	III	IV		I	II	III
	[1]	[9]	[10]	[11]	[12]	[13]	[14]	[15]
J	INFORMASI DAN KOMUNIKASI <i>INFORMATION AND COMMUNICATION</i>	113 736,0	116 971,2	119 095,6	459 208,1	120 874,5	126 316,2	127 285,8
K	JASA KEUANGAN DAN ASURANSI <i>FINANCIAL SERVICES AND INSURANCE</i>	93 913,1	96 546,8	95 764,8	378 279,4	97 584,4	99 478,9	102 468,6
	1 Jasa Perantara Keuangan/ <i>Financial Intermediary Services</i>	58 746,1	61 032,7	59 962,2	237 896,4	61 580,6	62 055,8	62 109,2
	2 Asuransi dan Dana Pensiun/ <i>Insurance and Pension Fund</i>	20 055,3	20 083,1	20 090,8	79 292,8	20 092,9	20 999,1	22 918,6
	3 Jasa Keuangan Lainnya/ <i>Other Financial Services</i>	12 976,2	13 249,1	13 482,1	52 472,8	13 679,8	14 195,6	15 216,8
	4 Jasa Penunjang Keuangan/ <i>Financial Supporting Service</i>	2 135,5	2 181,9	2 229,7	8 617,4	2 231,1	2 228,4	2 224,0
L	REAL ESTATE / REAL ESTATE	69 813,9	70 126,8	70 417,5	279 500,5	71 670,7	72 414,6	72 640,0
M,N	JASA PERUSAHAAN / BUSINESS SERVICES	39 480,4	40 097,8	40 746,1	159 321,7	41 662,4	42 733,4	43 853,2
O	ADMINISTRASI PEMERINTAHAN, PERTAHANAN, DAN JAMINAN SOSIAL WAJIB <i>ADMINISTRATION, DEFENCE AND COMPULSORY SOCIAL SECURITY</i>	78 100,8	79 388,1	84 675,4	319 965,0	77 986,1	78 076,2	79 935,6
P	JASAPENDIDIKAN / EDUCATION SERVICE	73 080,0	72 139,2	79 902,7	293 887,6	71 582,5	73 754,2	74 782,9
Q	JASAKESEHATAN DAN KEGIATAN SOSIAL <i>HEALTH SERVICES AND SOCIAL ACTIVITIES</i>	25 184,6	25 344,9	27 096,7	102 490,2	26 632,3	26 789,4	27 261,5
R,S,T,U	JASALANNYA/ OTHER SERVICES	38 741,8	39 495,5	40 275,4	156 507,5	41 023,2	42 068,9	43 205,1
A	NILAI TAMBAH BRUTO ATAS HARGADASAR <i>VALUE ADDED PRODUCTS AT BASIC PRICE</i>	2 280 764,0	2 329 197,1	2 287 591,8	9 097 697,9	2 307 444,6	2 380 780,1	2 445 365,8
B	PAJAK DIKURANG SUBSIDI ATAS PRODUK <i>TAXES MINUS SUBSIDIES OF PRODUCTS</i>	74 681,0	100 063,5	97 595,0	336 915,5	70 652,7	92 653,1	106 935,8
C	PRODUK DOMESTIK BRUTO <i>GROSS DOMESTIC PRODUCT</i>	2 355 445,0	2 429 260,6	2 385 186,8	9 434 613,4	2 378 097,3	2 473 433,2	2 552 301,6

PENDAPATAN NASIONAL
NATIONAL INCOME

TABEL: 9.2
TABLE:

PRODUK DOMESTIK BRUTO TRIWULANAN ATAS DASAR HARGA KONSTAN 2010 MENURUT LAPANGAN USAHA
QUARTERLY GROSS DOMESTIC PRODUCT AT 2010 CONSTANT MARKET PRICES BY INDUSTRIAL ORIGIN
(MILIAR / BILLION RUPIAHS)

(Lanjutan/Continuation)

Kategori/ Category	Lapangan Usaha / Industrial Origin	2017 ^{x)}	Jumlah	2018 ^{xx)}				Jumlah
		IV	Total 2017 ^{x)}	I	II	III	IV	Total 2018 ^{xx)}
	[1]	[16]	[17]	[18]	[19]	[20]	[21]	[22]
J	INFORMASI DAN KOMUNIKASI	128 944,3	503 420,8	130 255,1	132 776,2	137 648,2	138 195,1	538 874,6
	<i>INFORMATION AND COMMUNICATION</i>							
K	JASA KEUANGAN DAN ASURANSI	99 427,4	398 959,3	101 716,0	102 523,1	105 681,8	105 658,2	415 579,1
	<i>FINANCIAL SERVICES AND INSURANCE</i>							
	1 Jasa Perantara Keuangan/ <i>Financial Intermediary Services</i>	60 286,2	246 031,8	62 045,3	62 198,5	64 251,1	63 302,3	251 797,2
	2 Asuransi dan Dana Pensiun/ <i>Insurance and Pension Fund</i>	22 677,3	86 687,9	22 642,5	23 054,4	23 454,1	24 043,5	93 194,5
	3 Jasa Keuangan Lainnya/ <i>Other Financial Services</i>	14 179,9	57 272,1	14 737,1	14 976,2	15 684,0	16 005,1	61 402,4
	4 Jasa Penunjang Keuangan/ <i>Financial Supporting Service</i>	2 284,0	8 967,5	2 291,1	2 294,0	2 292,6	2 307,3	9 185,0
L	REAL ESTATE / REAL ESTATE	73 005,1	289 730,4	73 954,7	74 635,2	75 417,0	76 099,8	300 106,7
M,N	JASAPERUSAHAAN / BUSINESS SERVICES	44 514,8	172 763,8	45 012,8	46 530,7	47 654,3	48 493,3	187 691,1
O	ADMINISTRASI PEMERINTAHAN, PERTAHANAN, DAN JAMINAN SOSIAL WAJIB	90 572,8	326 570,7	82 500,3	83 699,6	86 272,8	97 033,9	349 506,6
	<i>ADMINISTRATION, DEFENCE AND COMPULSORY SOCIAL SECURITY</i>							
P	JASAPENDIDIKAN / EDUCATION SERVICE	84 642,5	304 762,1	75 045,9	77 470,5	79 720,1	88 847,1	321 083,6
Q	JASAKESEHATAN DAN KEGIATAN SOSIAL	28 820,9	109 504,1	28 245,7	28 682,1	29 316,8	31 070,3	117 314,9
	<i>HEALTH SERVICES AND SOCIAL ACTIVITIES</i>							
R,S,T,U	JASALAINNYA / OTHER SERVICES	43 880,1	170 177,3	44 481,4	45 948,0	47 173,5	47 866,0	185 468,9
A	NILAI TAMBAH BRUTO ATAS HARGADASAR	2 397 301,6	9 530 892,1	2 421 387,8	2 498 218,8	2 568 268,5	2 515 238,6	10 003 113,7
	<i>VALUE ADDED PRODUCTS AT BASIC PRICE</i>							
B	PAJAK DIKURANG SUBSIDI ATAS PRODUK	111 569,9	381 811,5	77 100,4	105 529,4	115 917,1	123 655,7	422 202,6
	<i>TAXES MINUS SUBSIDIES OF PRODUCTS</i>							
C	PRODUK DOMESTIK BRUTO	2 508 871,5	9 912 703,6	2 498 488,2	2 603 748,2	2 684 185,6	2 638 894,3	10 425 316,3
	<i>GROSS DOMESTIC PRODUCT</i>							

PENDAPATAN NASIONAL
NATIONAL INCOME

TABEL: 9.3
TABLE:

PRODUK DOMESTIK BRUTO TRIWULANAN ATAS DASAR HARGA BERLAKU MENURUT PENGELUARAN
QUARTERLY GROSS DOMESTIC PRODUCT AT CURRENT MARKET PRICES BY TYPE OF EXPENDITURE
(MILIAR / BILLION RUPIAHS)

Jenis Pengeluaran / Type of Expenditure	Jumlah Total 2014	2015				Jumlah Total 2015	2016
		I	II	III	IV		
[1]	[2]	[3]	[4]	[5]	[6]	[7]	[8]
1. PENGELUARAN KONSUMSI RUMAH TANGGA <i>Household Consumption Expenditure</i>	5 915 194,2	1 558 274,3	1 590 742,3	1 667 108,9	1 674 804,1	6 490 929,7	1 694 520,2
2. PENGELUARAN KONSUMSI LNPRT <i>NPISHs Consumption Expenditure</i>	124 242,0	30 676,2	31 793,6	33 591,8	34 888,9	130 950,6	34 092,8
3. PENGELUARAN KONSUMSI PEMERINTAH <i>General Government Consumption Expenditure</i>	996 197,4	180 357,6	253 555,6	292 231,8	397 604,9	1 123 749,9	200 758,3
4. PEMBENTUKAN MODAL TETAP DOMESTIK BRUTO <i>Gross Domestic Fixed Capital Formation</i>	3 436 923,7	889 558,0	924 217,8	961 083,3	1 007 152,8	3 782 011,9	962 005,7
5. A. PERUBAHAN IINVENTORI <i>Change in Inventories</i>	220 230,6	77 779,4	81 946,9	74 929,7	- 90 477,0	144 178,9	75 602,1
B. DISKREPANSI STATISTIK ¹⁾ <i>Statistical Discrepancy</i>	- 43 999,6	- 26 610,1	- 23 116,7	- 66 610,7	- 73 264,0	- 189 601,5	- 53 488,9
6. EKSPOR BARANG DAN JASA <i>Export of Goods and Services</i>	2 501 424,8	600 736,9	621 903,7	621 136,8	595 215,3	2 438 992,7	559 721,7
7. Dikurangi : IMPOR BARANG DAN JASA <i>Less : Import of Goods and Services</i>	2 580 508,0	582 591,5	613 094,7	592 826,6	606 366,5	2 394 879,3	543 942,9
8. PRODUK DOMESTIK BRUTO <i>Gross Domestic Product</i>	10 569 705,3	2 728 180,7	2 867 948,4	2 990 645,0	2 939 558,7	11 526 332,8	2 929 269,0
9. PENDAPATAN NETO TERHADAP LUAR NEGERI ATAS FAKTOR PRODUKSI <i>Net Factor Income from Abroad</i>	- 354 393,1	- 91 603,4	- 95 751,3	- 103 974,8	- 91 010,3	- 382 339,8	- 99 190,5
10. PRODUK NASIONAL BRUTO <i>Gross National Product</i>	10 215 312,2	2 636 577,3	2 772 197,1	2 886 670,2	2 848 548,4	11 143 993,0	2 830 078,5
11. Dikurangi : PAJAK TAK LANGSUNG NETO <i>Less : Net Indirect Taxes</i>	332 860,6	87 674,9	129 367,3	145 472,4	232 456,3	594 970,8	88 610,9
12. Dikurangi : PENYUSUTAN <i>Less : Depreciation</i>	1 970 519,4	532 359,6	532 359,6	532 359,6	532 359,6	2 129 438,2	537 503,1
13. PENDAPATAN NASIONAL <i>National Income</i>	7 911 932,2	2 016 542,9	2 110 470,2	2 208 838,3	2 083 732,6	8 419 584,0	2 203 964,5

PENDAPATAN NASIONAL
NATIONAL INCOME

TABEL: 9.3
TABLE:

PRODUK DOMESTIK BRUTO TRIWULANAN ATAS DASAR HARGA BERLAKU MENURUT PENGELUARAN
QUARTERLY GROSS DOMESTIC PRODUCT AT CURRENT MARKET PRICES BY TYPE OF EXPENDITURE
(MILIAR / BILLION RUPIAHS)

(Lanjutan/Continuation)

Jenis Pengeluaran / Type of Expenditure	2016			Jumlah Total 2016	2017 ^{x)}		
	II	III	IV		I	II	III
[1]	[9]	[10]	[11]	[12]	[13]	[14]	[15]
1. PENGELUARAN KONSUMSI RUMAH TANGGA <i>Household Consumption Expenditure</i>	1 723 162,4	1 799 929,5	1 809 411,3	7 027 023,5	1 837 716,9	1 873 758,8	1 952 668,8
2. PENGELUARAN KONSUMSI LNPRT <i>NPISHs Consumption Expenditure</i>	35 104,8	36 932,0	38 369,9	144 499,4	38 317,8	39 704,1	40 770,9
3. PENGELUARAN KONSUMSI PEMERINTAH <i>General Government Consumption Expenditure</i>	290 485,4	289 529,5	400 840,0	1 181 613,1	211 559,5	289 354,8	307 104,1
4. PEMBENTUKAN MODAL TETAP DOMESTIK BRUTO <i>Gross Domestic Fixed Capital Formation</i>	985 737,2	1 021 330,0	1 071 128,9	4 040 201,8	1 017 939,4	1 055 677,5	1 115 902,5
5. A. PERUBAHAN IINVENTORI <i>Change in Inventories</i>	84 765,7	83 336,3	- 84 837,0	158 867,1	98 725,6	96 871,8	69 710,6
B. DISKREPANSI STATISTIK ¹⁾ <i>Statistical Discrepancy</i>	- 61 711,2	- 58 146,0	- 70 967,5	- 244 313,6	- 32 291,9	- 30 257,3	- 30 082,2
6. EKSPOR BARANG DAN JASA <i>Export of Goods and Services</i>	588 540,4	569 889,7	649 213,3	2 367 365,2	659 222,1	638 193,1	707 225,1
7. Dikurangi : IMPOR BARANG DAN JASA <i>Less : Import of Goods and Services</i>	572 548,0	537 782,0	619 255,2	2 273 528,0	603 427,3	597 206,6	659 860,9
8. PRODUK DOMESTIK BRUTO <i>Gross Domestic Product</i>	3 073 536,7	3 205 019,0	3 193 903,8	12 401 728,5	3 227 762,1	3 366 096,2	3 503 438,9
9. PENDAPATAN NETO TERHADAP LUAR NEGERI ATAS FAKTOR PRODUKSI <i>Net Factor Income from Abroad</i>	- 106 805,7	- 107 404,2	- 83 612,6	- 397 013,0	- 103 730,1	- 111 347,1	- 119 833,8
10. PRODUK NASIONAL BRUTO <i>Gross National Product</i>	2 966 731,0	3 097 614,8	3 110 291,2	12 004 715,5	3 124 032,0	3 254 749,1	3 383 605,1
11. Dikurangi : PAJAK TAK LANGSUNG NETO <i>Less : Net Indirect Taxes</i>	120 509,6	163 777,6	167 038,1	539 936,2	110 813,0	147 580,1	158 176,8
12. Dikurangi : PENYUSUTAN <i>Less : Depreciation</i>	493 457,1	508 494,7	496 234,5	2 035 689,4	544 279,0	603 867,2	631 021,2
13. PENDAPATAN NASIONAL <i>National Income</i>	2 352 764,3	2 425 342,5	2 447 018,6	9 429 089,9	2 468 940,0	2 503 301,8	2 594 407,0

PENDAPATAN NASIONAL
NATIONAL INCOME

TABEL: 9.3
TABLE:

PRODUK DOMESTIK BRUTO TRIWULANAN ATAS DASAR HARGA BERLAKU MENURUT PENGELUARAN
QUARTERLY GROSS DOMESTIC PRODUCT AT CURRENT MARKET PRICES BY TYPE OF EXPENDITURE
(MILIAR / BILLION RUPIAHS)

(Lanjutan/Continuation)

Jenis Pengeluaran / Type of Expenditure	2017 ^{x)}	Jumlah Total 2017 ^{x)}	2018 ^{xx)}				Jumlah Total 2018 ^{xx)}
	IV		I	II	III	IV	
[1]	[16]	[17]	[18]	[19]	[20]	[21]	[22]
1. PENGELUARAN KONSUMSI RUMAH TANGGA <i>Household Consumption Expenditure</i>	1 963 429,5	7 627 574,0	1 992 376,1	2 035 477,3	2 114 136,9	2 127 763,6	8 269 753,9
2. PENGELUARAN KONSUMSI LNPRT <i>NPISHs Consumption Expenditure</i>	41 801,6	160 594,4	42 779,4	44 582,3	45 639,4	47 780,7	180 781,7
3. PENGELUARAN KONSUMSI PEMERINTAH <i>General Government Consumption Expenditure</i>	426 536,0	1 234 554,3	225 690,2	314 091,7	333 391,1	459 361,4	1 332 534,5
4. PEMBENTUKAN MODAL TETAP DOMESTIK BRUTO <i>Gross Domestic Fixed Capital Formation</i>	1 181 055,4	4 370 574,8	1 126 040,9	1 147 228,7	1 231 951,6	1 285 385,8	4 790 607,0
5. A. PERUBAHAN IINVENTORI <i>Change in Inventories</i>	- 54 671,8	210 636,3	119 355,4	138 854,0	77 733,4	2 690,7	338 633,6
B. DISKREPANSI STATISTIK ¹⁾ <i>Statistical Discrepancy</i>	- 61 914,8	- 154 546,2	4 048,4	35 224,9	74 068,2	- 26 526,5	86 815,0
6. EKSPOR BARANG DAN JASA <i>Export of Goods and Services</i>	738 422,2	2 743 062,5	729 962,0	739 026,4	839 261,1	802 505,5	3 110 755,0
7. Dikurangi : IMPOR BARANG DAN JASA <i>Less : Import of Goods and Services</i>	744 742,6	2 605 237,4	728 598,7	769 211,8	874 426,6	900 286,1	3 272 523,1
8. PRODUK DOMESTIK BRUTO <i>Gross Domestic Product</i>	3 489 915,4	13 587 212,6	3 511 653,7	3 685 273,4	3 841 755,2	3 798 675,2	14 837 357,5
9. PENDAPATAN NETO TERHADAP LUAR NEGERI ATAS FAKTOR PRODUKSI <i>Net Factor Income from Abroad</i>	- 106 400,2	- 441 311,2	- 105 006,0	- 112 757,8	- 117 972,7	- 124 258,6	- 459 995,1
10. PRODUK NASIONAL BRUTO <i>Gross National Product</i>	3 383 515,2	13 145 901,4	3 406 647,7	3 572 515,6	3 723 782,5	3 674 416,6	14 377 362,4
11. Dikurangi : PAJAK TAK LANGSUNG NETO <i>Less : Net Indirect Taxes</i>	261 485,0	678 054,9	124 328,6	179 992,1	193 858,3	235 701,9	733 880,9
12. Dikurangi : PENYUSUTAN <i>Less : Depreciation</i>	651 646,0	2 430 813,5	632 063,0	680 456,2	733 280,7	754 230,3	2 800 030,2
13. PENDAPATAN NASIONAL <i>National Income</i>	2 470 384,2	10 037 033,1	2 650 256,1	2 712 067,4	2 796 643,5	2 684 484,4	10 843 451,3

Catatan : 1) Selisih antara PDB Lapangan Usaha dan Penggunaan

x) Angka sementara

xx) Angka sangat sementara

Note: 1) Different between GDP by Industrial Origin and Expenditure

x) Preliminary Figure

xx) Very Preliminary Figure

PENDAPATAN NASIONAL
NATIONAL INCOME

TABEL: 9.4
TABLE:

PRODUK DOMESTIK BRUTO TRIWULANAN ATAS DASAR HARGA KONSTAN 2010 MENURUT PENGELUARAN
QUARTERLY GROSS DOMESTIC PRODUCT AT 2010 CONSTANT MARKET PRICES BY TYPE OF EXPENDITURE
(MILIAR / BILLION RUPIAHS)

Jenis Pengeluaran / Type of Expenditure	Jumlah Total 2014	2015				Jumlah Total 2015	2016
		I	II	III	IV		
[1]	[2]	[3]	[4]	[5]	[6]	[7]	[8]
1. PENGELUARAN KONSUMSI RUMAH TANGGA <i>Household Consumption Expenditure</i>	4 651 018,4	1 188 361,9	1 202 958,3	1 245 315,9	1 244 994,5	4 881 630,7	1 247 309,5
2. PENGELUARAN KONSUMSI LNPRT <i>NPISHs Consumption Expenditure</i>	99 420,0	23 612,5	24 135,7	25 179,8	25 871,9	98 800,0	25 126,2
3. PENGELUARAN KONSUMSI PEMERINTAH <i>General Government Consumption Expenditure</i>	736 283,1	133 876,6	176 584,4	192 869,5	272 067,6	775 398,0	138 468,2
4. PEMBENTUKAN MODAL TETAP DOMESTIK BRUTO <i>Gross Domestic Fixed Capital Formation</i>	2 772 470,8	693 216,8	713 107,1	737 766,6	767 265,5	2 911 356,0	725 586,6
5. A. PERUBAHAN IINVENTORI <i>Change in Inventories</i>	163 582,6	55 061,1	57 014,7	58 384,7	- 57 612,6	112 847,9	53 056,2
B. DISKREPANSI STATISTIK ¹⁾ <i>Statistical Discrepancy</i>	81 318,5	32 301,5	32 175,0	- 1 268,1	- 2 251,8	60 956,5	35 645,7
6. EKSPOR BARANG DAN JASA <i>Export of Goods and Services</i>	2 047 887,1	498 372,6	504 800,7	504 268,1	497 025,5	2 004 467,0	483 046,7
7. Dikurangi : IMPOR BARANG DAN JASA <i>Less : Import of Goods and Services</i>	1 987 113,9	466 762,9	472 071,4	449 673,1	474 431,5	1 862 939,0	443 518,1
8. PRODUK DOMESTIK BRUTO <i>Gross Domestic Product</i>	8 564 866,6	2 158 040,0	2 238 704,4	2 312 843,5	2 272 929,2	8 982 517,1	2 264 721,0
9. PENDAPATAN NETO TERHADAP LUAR NEGERI ATAS FAKTOR PRODUKSI <i>Net Factor Income from Abroad</i>							
10. PRODUK NASIONAL BRUTO <i>Gross National Product</i>							
11. Dikurangi : PAJAK TAK LANGSUNG NETO <i>Less : Net Indirect Taxes</i>							
12. Dikurangi : PENYUSUTAN <i>Less : Depreciation</i>							

PENDAPATAN NASIONAL
NATIONAL INCOME

TABEL: 9.4
TABLE:

PRODUK DOMESTIK BRUTO TRIWULANAN ATAS DASAR HARGA KONSTAN 2010 MENURUT PENGELUARAN
QUARTERLY GROSS DOMESTIC PRODUCT AT 2010 CONSTANT MARKET PRICES BY TYPE OF EXPENDITURE
(MILIAR / BILLION RUPIAHS)

(Lanjutan/Continuation)

Jenis Pengeluaran / Type of Expenditure	2016			Jumlah Total 2016	2017 ^{x)}		
	II	III	IV		I	II	III
[1]	[9]	[10]	[11]	[12]	[13]	[14]	[15]
1. PENGELUARAN KONSUMSI RUMAH TANGGA <i>Household Consumption Expenditure</i>	1 264 230,0	1 307 794,3	1 306 974,2	5 126 308,0	1 308 878,0	1 326 870,4	1 371 956,6
2. PENGELUARAN KONSUMSI LNPRT <i>NPISHs Consumption Expenditure</i>	25 759,7	26 858,5	27 617,9	105 362,3	27 155,7	27 957,7	28 480,0
3. PENGELUARAN KONSUMSI PEMERINTAH <i>General Government Consumption Expenditure</i>	187 555,5	187 162,0	261 118,8	774 304,5	142 193,9	183 914,1	193 633,8
4. PEMBENTUKAN MODAL TETAP DOMESTIK BRUTO <i>Gross Domestic Fixed Capital Formation</i>	742 915,5	769 037,1	804 045,4	3 041 584,7	760 190,0	782 620,7	823 497,8
5. A. PERUBAHAN IINVENTORI <i>Change in Inventories</i>	56 147,8	60 856,2	- 36 660,0	133 400,1	60 428,5	57 137,1	46 060,5
B. DISKREPANSI STATISTIK ¹⁾ <i>Statistical Discrepancy</i>	37 533,7	34 275,8	- 6 850,9	100 604,3	20 566,0	40 881,9	33 607,7
6. EKSPOR BARANG DAN JASA <i>Export of Goods and Services</i>	497 198,6	474 544,4	516 393,0	1 971 182,6	523 420,3	510 755,9	552 730,5
7. Dikurangi : IMPOR BARANG DAN JASA <i>Less : Import of Goods and Services</i>	455 895,8	431 267,7	487 451,5	1 818 133,2	464 735,0	456 704,6	497 665,3
8. PRODUK DOMESTIK BRUTO <i>Gross Domestic Product</i>	2 355 445,0	2 429 260,6	2 385 186,8	9 434 613,4	2 378 097,3	2 473 433,2	2 552 301,6
9. PENDAPATAN NETO TERHADAP LUAR NEGERI ATAS FAKTOR PRODUKSI <i>Net Factor Income from Abroad</i>							
10. PRODUK NASIONAL BRUTO <i>Gross National Product</i>							
11. Dikurangi : PAJAK TAK LANGSUNG NETO <i>Less : Net Indirect Taxes</i>							
12. Dikurangi : PENYUSUTAN <i>Less : Depreciation</i>							

PENDAPATAN NASIONAL
NATIONAL INCOME

TABEL: 9.4
TABLE:

PRODUK DOMESTIK BRUTO TRIWULANAN ATAS DASAR HARGA KONSTAN 2010 MENURUT PENGELUARAN
QUARTERLY GROSS DOMESTIC PRODUCT AT 2010 CONSTANT MARKET PRICES BY TYPE OF EXPENDITURE
(MILIAR / BILLION RUPIAHS)

(Lanjutan/Continuation)

Jenis Pengeluaran / Type of Expenditure	2017 ^{x)}	Jumlah Total 2017 ^{x)}	2018 ^{xx)}				Jumlah Total 2018 ^{xx)}
	IV		I	II	III	IV	
[1]	[16]	[17]	[18]	[19]	[20]	[21]	[22]
1. PENGELUARAN KONSUMSI RUMAH TANGGA <i>Household Consumption Expenditure</i>	1 372 047,6	5 379 752,5	1 373 569,0	1 395 348,7	1 440 498,7	1 441 814,0	5 651 230,4
2. PENGELUARAN KONSUMSI LNPRT <i>NPISHs Consumption Expenditure</i>	29 071,0	112 664,4	29 356,1	30 404,1	30 926,0	32 208,0	122 894,1
3. PENGELUARAN KONSUMSI PEMERINTAH <i>General Government Consumption Expenditure</i>	271 047,3	790 789,1	146 049,7	193 478,2	205 782,0	283 404,4	828 714,2
4. PEMBENTUKAN MODAL TETAP DOMESTIK BRUTO <i>Gross Domestic Fixed Capital Formation</i>	862 454,5	3 228 763,0	820 584,6	828 429,2	880 795,4	914 309,2	3 444 118,4
5. A. PERUBAHAN IINVENTORI <i>Change in Inventories</i>	- 36 742,6	126 883,6	68 765,6	81 439,3	45 518,4	1 646,4	197 369,6
B. DISKREPANSI STATISTIK ¹⁾ <i>Statistical Discrepancy</i>	- 3 405,4	91 650,2	29 140,0	50 838,8	50 670,8	- 34 404,6	96 245,0
6. EKSPOR BARANG DAN JASA <i>Export of Goods and Services</i>	559 896,5	2 146 803,2	554 512,5	549 811,8	597 409,9	584 137,8	2 285 871,9
7. Dikurangi : IMPOR BARANG DAN JASA <i>Less : Import of Goods and Services</i>	545 497,4	1 964 602,3	523 489,3	526 001,8	567 415,6	584 220,8	2 201 127,4
8. PRODUK DOMESTIK BRUTO <i>Gross Domestic Product</i>	2 508 871,5	9 912 703,6	2 498 488,2	2 603 748,2	2 684 185,6	2 638 894,3	10 425 316,3
9. PENDAPATAN NETO TERHADAP LUAR NEGERI ATAS FAKTOR PRODUKSI <i>Net Factor Income from Abroad</i>							
10. PRODUK NASIONAL BRUTO <i>Gross National Product</i>							
11. Dikurangi : PAJAK TAK LANGSUNG NETO <i>Less : Net Indirect Taxes</i>							
12. Dikurangi : PENYUSUTAN <i>Less : Depreciation</i>							

Catatan : 1) Selisih antara PDB Lapangan Usaha dan Penggunaan

x) Angka sementara

xx) Angka sangat sementara

Note: 1) Different between GDP by Industrial Origin and Expenditure

x) Preliminary Figure

xx) Very Preliminary Figure

DATA

MENCERDASKAN BANGSA

— *Enlighten The Nation* —



BADAN PUSAT STATISTIK
BPS-Statistics Indonesia

Jl. dr. Sutomo No. 6-8 Jakarta 10710

Telp.: (021) 3841195, 3842508, 3810291-4, Fax.: (021) 3857046

Homepage: <http://www.bps.go.id> E-mail: bpsHQ@bps.go.id

ISSN 0126-2319

