

WILDA : 16710.050

16.71.050.9802

# KECAMATAN ILIR TIMUR I DALAM ANGKA

## 1999



LABEL SEMENTARA  
SENSUS BARANG 2014

Ruang	ID	Lokasi	Petugas
B2710	121.0200.0149-1	ANT.21	MGF

### BPS MILIK

UNIT PERPUSTAKAAN &  
DOCUMENTASI STATISTIK  
BPS JAKARTA

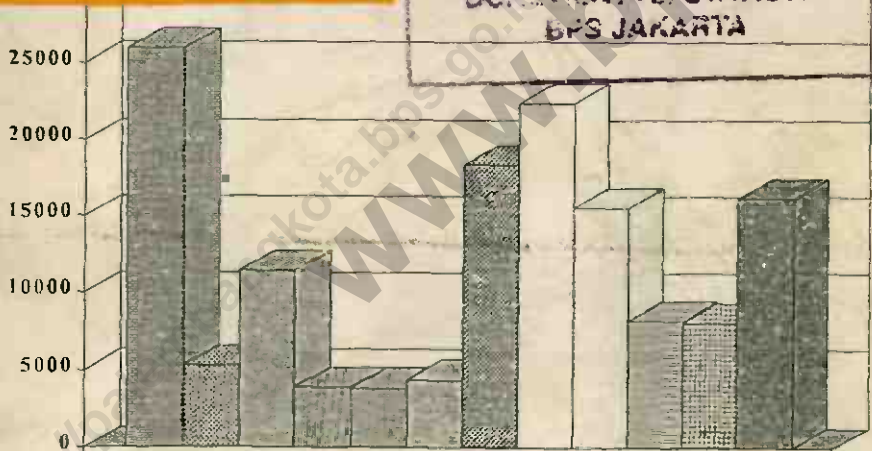

598

ec.

d.

Pusat Statistik

# BPS

Badan Pusat Statistik  
Kota Palembang

# KECAMATAN ILIR TIMUR I DALAM ANGKA

## 1999

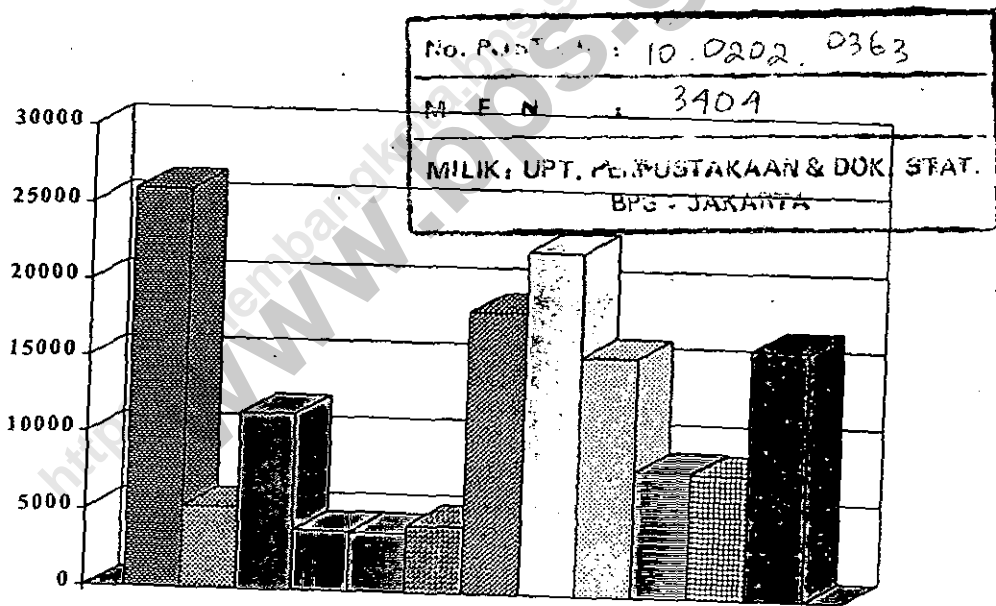

**BPS**

Badan Pusat Statistik  
Kota Palembang

## KATA PENGANTAR

Publikasi " Kecamatan Dalam Angka Tahun 1999 " merupakan satu terbitan yang berkesinambungan dengan terbitan sebelumnya. Publikasi ini diterbitkan setiap tahun dan berisi kumpulan jenis data statistik yang menggambarkan wilayah kecamatan pada tahun 1999 dan tahun sebelumnya.

Data yang disajikan dalam publikasi ini, sebagian dari hasil kegiatan pengumpulan Mantri Statistik Kecamatan yang merupakan data sekunder diperoleh dari Instansi/Dinas, Lembaga Pemerintah, Perusahaan negara dan sebagainya yang ada di wilayah Kotamadya Palembang.

Disadari bahwa ini publikasi ini belum dapat memenuhi kebutuhan semua pemakai data karena adanya kekurangan dan keterbatasan waktu dan data yang tersedia.

Akhir kata diucapkan terima kasih atas kerja sama kepada Camat Kepala Wilayah Kecamatan Ilir Timur I, dan semua pihak yang telah membantu sehingga dapat diterbitkannya publikasi ini. Untuk memperbaiki publikasi ini dimasa yang akan datang, sangat diharapkan kritik dan saran dari pemakai data.

Palembang, Januari 2000  
Kantor Statistik Kotamadya Palembang  
Mantri Statistik



**SYAIFUL ANWAR**  
NIP. 340009692

**PEMERINTAH DAERAH TK.II KOTAMADYA PALEMBANG  
KECAMATAN ILIR TIMUR I**

---

**SAMBUTAN  
CAMAT KEPALA WILAYAH KECAMATAN ILIR TIMUR I**

Penerbitan Publikasi Kecamatan Ilir Timur I Dalam Angka 1999 merupakan satu terbitan yang berkesinambungan dengan terbitan sebelumnya. Hal ini sangat berguna baik untuk penyusunan rancangan maupun untuk evaluasi setiap pelaksana pembangunan di Kecamatan Ilir Timur I.

Data statistik yang disajikan dalam publikasi ini kiranya dapat membantu memudahkan proses pembuatan keputusan/kebijaksanaan yang obyektif dalam setiap gerak pelaksanaan disegala bidang. Selain itu dengan adanya penyajian data secara berkala ini diharapkan dapat dipelajari dampak dari pembangunan yang telah dilaksanakan serta dapat merencanakan sasaran yang akan datang.

Pada penerbitan Ilir Timur I ini, saya mengucapkan terima kasih kepada Mantri Statistik Kecamatan Ilir Timur I dan semua pihak yang telah membantu atas usaha yang bermanfaat ini. Semoga kerja sama selama ini dapat kita tingkatkan terus untuk masa yang akan datang.

Harapan saya semoga kekurangan yang mungkin terdapat pada penerbitan kali ini dapat disempurnakan pada penerbitan berikutnya. Terima kasih.

**Palembang, Januari 2000  
Camat Ilir Timur I**

**Drs. ERWIN R. BAKRI**

Nip. **440016291**

# DAFTAR ISI

Halaman	
Kata Pengantar .....	i
Kata Sambutan .....	ii
Daftar isi .....	iii
Struktur Organisasi Kecamatan Ilir Timur I.....	iv - vi

## BAB I. LETAK GEOGRAFIS

1.1. Letak Geografis.....	1
1.2. Luas wilayah menurut kelurahan (Ha).....	2
1.3. Luas tanah kering menurut jenis penggunaan tanah di kelurahan Pada akhir tahun .....	4
1.4. Luas tanah sawah menurut jenis penggunaan tanah kelurahan Pada akhir tahun .....	5

## BAB II. PEMERINTAHAN

2.1. Jumlah kepala keluarga Per RT / RW dirinci menurut kelurahan Pada akhir tahun .....	6
2.2. Pembagian wilayah Administrasi Pemerintah pada keadaan Akhir tahun .....	7

### **BAB III PEREKONOMIAN**

3.1	Jumlah sarana perekonomian menurut Kelurahan keadaan Pada akhir tahun .....	8
3.2	jumlah Apotik dan Toko Obat dirinci menurut kelurahan Pada akhir tahun .....	9
3.3	Jumlah Hotel berbintang / melatih dirinci menurut kelurahan Keadaan akhir tahun .....	10
3.4	Jumlah Karyawan/I Hotel dirinci menurut Jenis Kelamin keadaan akhir tahun .....	11

### **BAB IV. PENDUDUK**

4.1	Jumlah penduduk berdasarkan luas dan kepadatan menurut kelurahan Keadaan akhir tahun .....	12
4.2	Jumlah penduduk dirinci menurut jenis kelamin Pada akhir tahun .....	13
4.3	Jumlah penduduk dirinci menurut kwarganegaraan Pada keadaan tahun .....	14
4.4	Jumlah Penduduk W N I dirinci menurut jenis kelamin Pada akhir tahun .....	15
4.5	Jumlah penduduk W N A drinci menurut jenis kelamin Pada akhir tahun .....	16
4.6	Jumlah penduduk, rumah tangga , kepala keluarga Rata- Rata jiwa per rumah tangga pada akhir tahun .....	17
4.7	Jumlah penduduk dirinci menurut wajib KTP, yang memiliki KTP Pada akhir tahun .....	18
4.8	Jumlah penduduk berdasarkan pekerjaan / aktivitas Pada akhir tahun .....	22
4.9	Kegiatan penduduk berdasarkan usaha pada akhir tahun .....	23
4.10	Jumlah kelompok umur dirinci menurut jenis kelamin pada kelurahan Keadaan tahun .....	40

## BAB. V. PENDIDIKAN

5.1	Jumlah Sekolah dalam kecamatan pada tahun .....	42
5.2	Jumlah SD Negeri menurut sekolah, Murid dan Guru Kelurahan Tahu .....	43
5.3	Jumlah SD Swasta menurut sekolah, Murid dan Guru Kelurahan Tahun .....	44
5.4	Jumlah SMTP Negeri menurut sekolah, Murid dan Guru kelurahan Tahu .....	45
5.4	Jumlah SMTP Swasta menurut sekolah, Murid dan Guru kelurahan Tahun .....	46
5.5	Jumlah SMTA Negeri menurut sekolah, Murid dan Guru kelurahan Tahun .....	47
5.6	Jumlah SMTA Swasta menurut sekolah, Murid dan Guru kelurahan Tahun .....	48
5.8	Jumlah Sekolah Menengah Kejuruan menurut Murid dan Guru Pada Kelurahan Tahun .....	49
5.9	Jumlah Sekolah Madrasah Ibtidaiyah menurut Murid dan Guru Pada kelurahan Tahun .....	50
5.10	Jumlah Sekolah Madrasah Tsanawiyah menurut Murid dan Guru Pada kelurahan Tahun .....	51
5.11	Jumlah Sekolah Madrasah Alliyah menurut Murid, Guru Pada kelurahan Tahun .....	52
5.12	Jumlah Akademi dan Perguruan Tinggi tahun .....	53

## **BAB VI. KESEHATAN**

6.1 Jumlah Sarana kesehatan menurut Kelurahan tahun .....	55
6.2 Jumlah Tenaga Kesehatan Menurut Spesialisasinya Tahun .....	56
6.3 Jumlah Pencapaian Peserta KB Aktif menurut jenis Kontrasepsi Pada Tahun .....	59

## **BAB. VII AGAMA**

7.1 Jumlah Tempat Ibadah menurut Agama dan Kepercayaan Pada Tahun .....	61
7.2 Jumlah Pemeluk Agama menurut kepercayaan yang dianut Pada Tahun .....	63



STRUKTUR ORGANISASI & TATA KERJA  
PEMERINTAHAN KECAMATAN ILIR TIMUR I

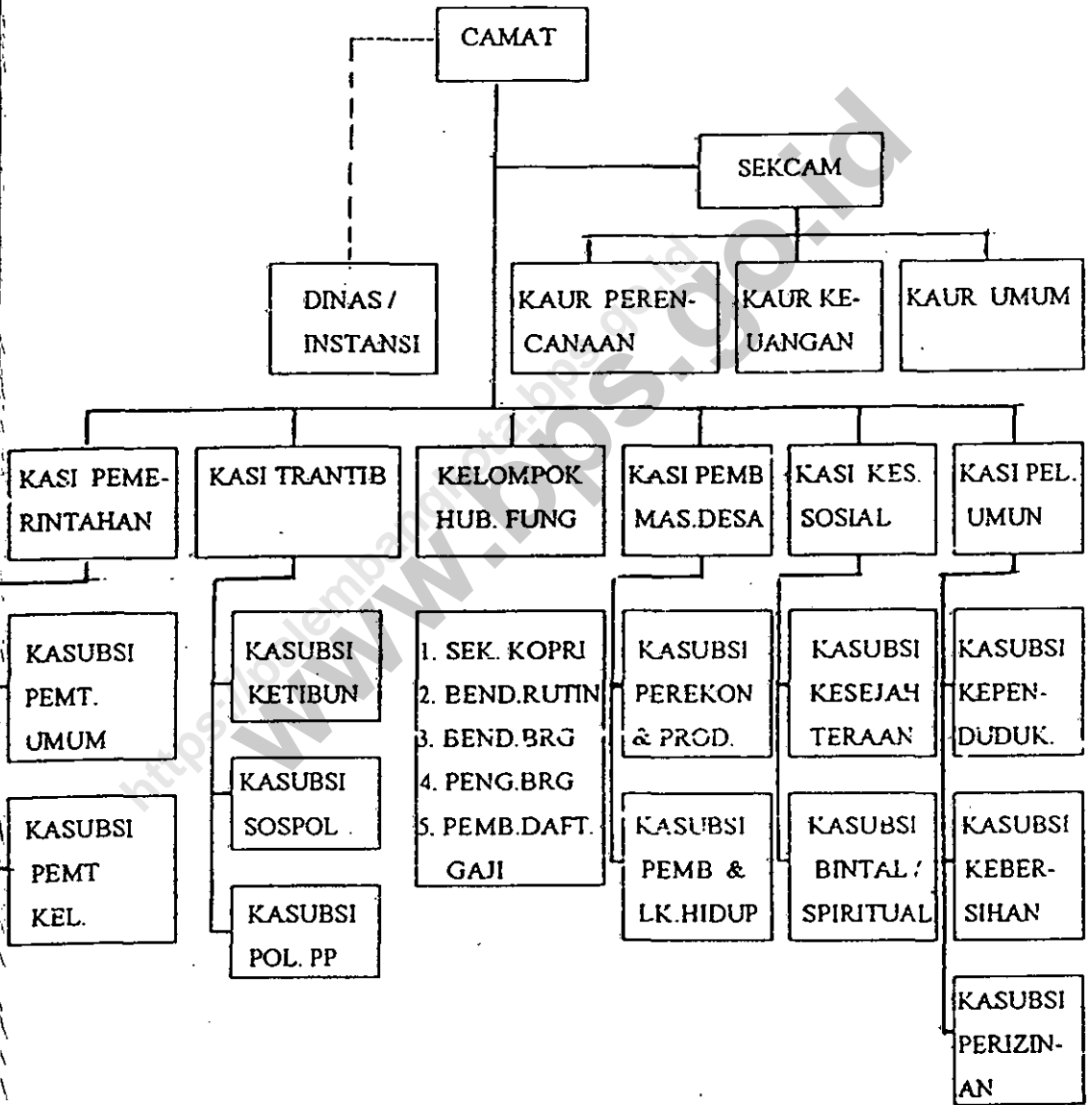



PETA KECAMATAN  
ILIR TIMUR I  
Skala 1:40.000

SUKARAME

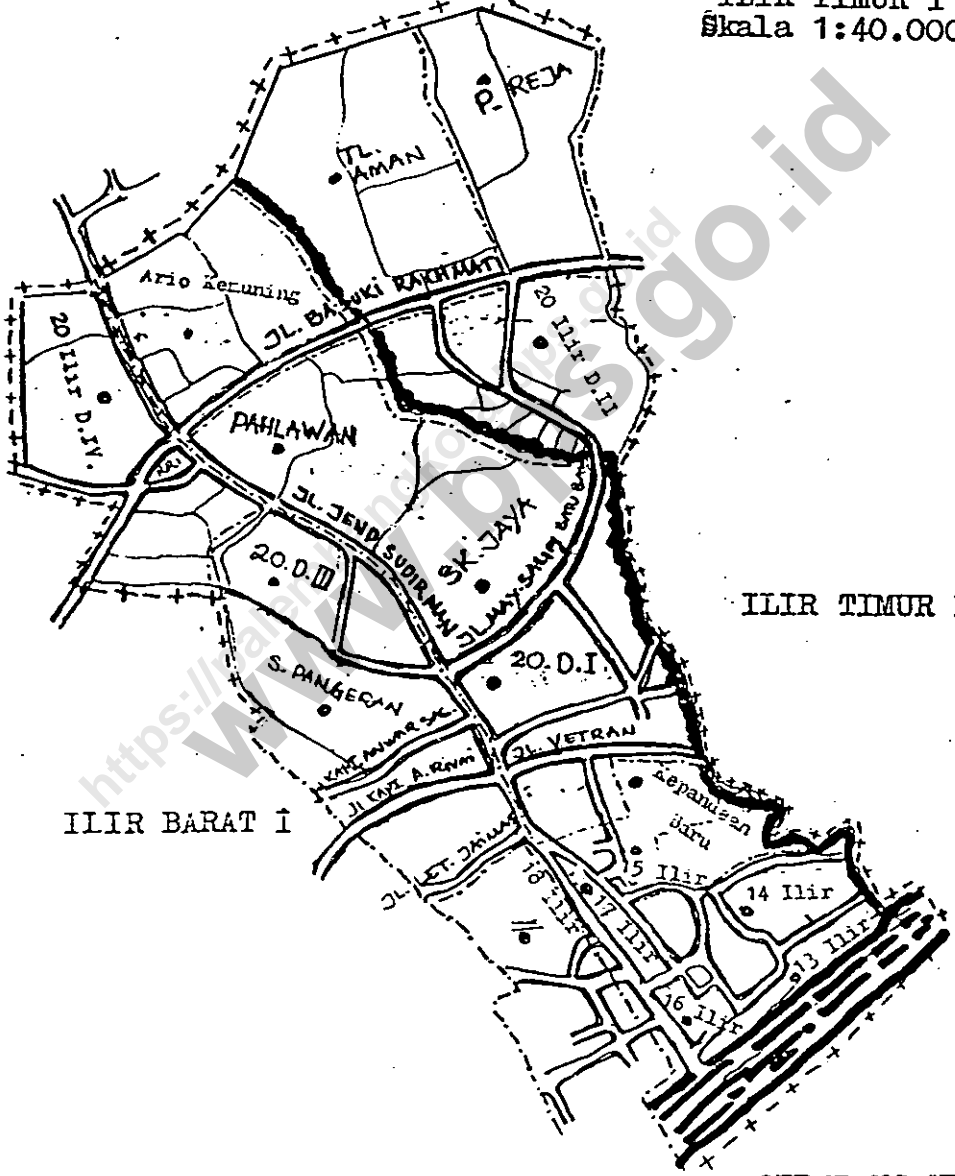

ILIR TIMUR II

ILIR BARAT I

SEBERANG ULU II

## **LETAK GEOGRAFIS**

Kecamatan Ilir Timur I Palembang Berpenduduk 162.990 Jiwa dengan luas wilayah 1.595,73 ha terdiri dari 17 kelurahan 437 (RT) Rukun tetangga dan 122 (RW) Rukun warga yang berbatasan dengan :

- ❖ Sebelah Utara dengan Kecamatan Sukarami
- ❖ Sebelah Selatan dengan Kecamatan Seberang Ulu II
- ❖ Sebelah Barat dengan Kecamatan Ilir Barat I
- ❖ Sebelah Timur dengan Kecamatan Ilir Timur II

Tabel. 1.1. Luas wilayah Menurut Kelurahan

Kelurahan (1)	Luas (Ha) (2)	% dari luas seluruhnya (3)
01. 13 Ilir	8,20	0,51
02. 14 Ilir	8,70	0,54
03. 15 Ilir	22,83	1,43
04. 16 Ilir	24,00	1,50
05. 17 Ilir	30,00	1,88
06. 18 Ilir	18,00	1,13
07. 20 Ilir D. I	163,30	10,22
08. 20 Ilir D. II	200,00	12,54
09. 20 Ilir D. III	140,00	8,78
10. 20 Ilir D. IV	96,00	6,01
11. Kepandean Baru	90,00	5,63
12. Ario Kemuning	12,00	0,75
13. Pahlawan	179,00	11,00
14. Sekip Jaya	171,00	10,72
15. Talang Aman	100,00	6,27
16. Pipa Reja	200,00	12,54
17. Sei. Pangeran	134,00	8,40
<b>Jumlah</b>	<b>1.595,73</b>	<b>99,97</b>

Sumber : Kantor Camat Ilir Timur I

Tabel 1.2 Luas Tanah kering Menurut Jenis Penggunaan Tanah Di Kelurahan Pada Tahun 1999

Kelurahan	Tanah Lebak	Tanah Kering	Bangunan / Pekarangan
(1)	(2)	(3)	(4)
01. 13 Ilir	-	-	8,00
02. 14 Ilir	-	-	8,60
03. 15 Ilir	-	-	20,83
04. 16 Ilir	-	-	22,00
05. 17 Ilir	-	-	28,00
06. 18 Ilir	-	-	14,00
07. 20 Ilir D. I	-	-	159,00
08. 20 Ilir D. II	-	4,00	192,00
09. 20 Ilir D. III	-	2,00	126,00
10. 20 Ilir D. IV	2,00	2,00	89,00
11. Kepandean Baru	-	-	10,00
12. Ario Kemuning	-	3,00	82,00
13. Pahlawan	1,50	4,00	166,00
14. Sekip Jaya	1,50	4,00	163,50
15. Talang Aman	2,00	-	91,50
16. Pipa Reja	2,00	-	196,00
17. Sei. Pangeran	-	2,00	127,00
<b>J u m l a h</b>	<b>9,00</b>	<b>21,00</b>	<b>1.502,93</b>

Sumber : Kantor Camat Ilir Timur I

Lanjutan Tabel . 1.2

Kelurahan	Pemukiman / Perumahan	Pertokoan / Kantoran	Lainnya
(1)	(2)	(3)	(4)
01. 13 Ilir	7,20	0,50	0,50
02. 14 Ilir	8,50	0,10	0,10
03. 15 Ilir	20,83	1,50	0,50
04. 16 Ilir	10,00	13,00	1,00
05. 17 Ilir	15,00	13,00	2,00
06. 18 Ilir	10,75	5,00	0,25
07. 20 Ilir D I	150,00	12,00	1,30
08. 20 Ilir D II	140,00	20,00	40,00
09. 20 Ilir D III	125,50	7,00	5,00
10. 20 Ilir D IV	90,00	2,50	3,50
11. Kepandean Baru	6,10	4,50	1,60
12. Ario Kemuning	65,00	15,00	5,00
13. Pahlawan	141,00	34,50	3,50
14. Sekip Jaya	103,00	63,00	3,50
15. Talang Aman	92,50	2,50	5,00
16. Pipa Reja	168,50	1,50	30,00
17. Sei Pangeran	107,00	24,00	3,00
Jumlah	1.261,71	219,60	105,75

Sumber : Kantor Camat Ilir Timur I

Tabel 1.3. Luas Tanah Sawah Menurut Jenis Penggunaan Tanah  
Kelurahan Pada Akhir Tahun 1999

Kelurahan	Diusahakan untuk Pertanian	Tidak diusahakan untuk Pertanian	Jumlah
(1)	(2)	(3)	(4)
01. 13 Ilir	-		8,20
02. 14 Ilir	-		8,70
03. 15 Ilir	-		22,83
04. 16 Ilir	-		24,00
05. 17 Ilir	-		30,00
06. 18 Ilir	-		18,00
07. 20 Ilir D I			163,30
08. 20 Ilir D II			200,00
09. 20 Ilir D III	-		140,00
10. 20 Ilir D IV	-	2,00	96,00
11. Kepandean Baru	-	-	12,00
12. Ario Kemuning	-	-	90,00
13. Pahlawan	-	1,00	179,00
14. Sekip Jaya	-	2,00	171,00
15. Talang Aman	-	2,00	100,00
16. Pipa Reja	-	2,00	200,00
17. Sei Pangeran	-	-	134,83
Jumlah	-	9,00	

Sumber : Kantor Camat Ilir Timur I

Tabel . 2. 1. Jumlah Kepala Keluarga Per RT/RW dalam Kelurahan  
Pada akhir Tahun 1999

Kelurahan	Kepala Keluarga	Rukun Warga (RW)	Rukun Tetangga (RT)
(1)	(2)	(3)	(4)
01. 13 Ilir	763	4	11
02. 14 Ilir	819	4	15
03. 15 Ilir	3.146	6	30
04. 16 Ilir	715	5	16
05. 17 Ilir	1.037	6	18
06. 18 Ilir	732	4	10
07. 20 Ilir D I	2.689	10	40
08. 20 Ilir D II	2.888	11	39
09. 20 Ilir D III	2.776	13	37
10. 20 Ilir D IV	4.119	11	40
11. Kepandean Baru	615	4	9
12. Ario Kemuning	1.937	4	20
13. Pahlawan	2.464	6	27
14. Sekip Jaya	2.729	11	37
15. Talang Aman	2.069	6	26
16. Pipa Reja	1.859	4	26
17. Sei Pangeran	2.089	4	38
Jumlah	33.446	122	437

Sumber : Kantor Camat Ilir Timur



Tabel. 2.2 . Pembagian Wilayah Administrasi Pemerintahan  
Pada Akhir Tahun 1999

Kelurahan ( 1 )	Status ( 2 )	Klasifikasi ( 3 )
01. 13 Ilir	Kelurahan	Swasembada
02. 14 Ilir	Kelurahan	Swasembada
03. 15 Ilir	Kelurahan	Swasembada
04. 16 Ilir	Kelurahan	Swasembada
05. 17 Ilir	Kelurahan	Swasembada
06. 18 Ilir	Kelurahan	Swasembada
07. 20 Ilir D I	Kelurahan	Swasembada
08. 20 Ilir D II	Kelurahan	Swasembada
09. 20 Ilir D III	Kelurahan	Swasembada
10. 20 Ilir D IV	Kelurahan	Swasembada
11. Kepandean Baru	Kelurahan	Swasembada
12. Ario Kemuning	Kelurahan	Swasembada
13. Pahlawan	Kelurahan	Swasembada
14. Sekip Jaya	Kelurahan	Swasembada
15. Talang Aman	Kelurahan	Swasembada
16. Pipa Reja	Kelurahan	Swasembada
17. Sei Pangeran	Kelurahan	Swasembada

Sumber : Kantor Camat Ilir Timur I.

Tabel 3.1. Jumlah Sarana Perekonomian Menurut  
Kelurahan Pada akhir tahun 1999

Kelurahan	Pasar Permanen	Pasar Tdk Permanen	Toko
(1)	(2)	(3)	(4)
01. 13 Ilir	-	-	24
02. 14 Ilir	-	1	45
03. 15 Ilir	-	-	190
04. 16 Ilir	1	-	1.263
05. 17 Ilir	1	-	1.238
06. 18 Ilir	-	-	679
07. 20 Ilir D I	-	-	325
08. 20 Ilir D II	1	-	40
09. 20 Ilir D III	1	-	710
10. 20 Ilir D IV	1	-	48
11. Kepandean Baru	-	-	42
12. Ario Kemuning	1	-	72
13. Pahlawan	-	-	25
14. Sekip Jaya	1	-	30
15. Talang Aman	-	-	5
16. Pipa Reja	-	-	5
17. Sei Pangeran	-	1	415
Jumlah	7	2	5.138

Sumber : Kantor Camat Ilir Timur I

Tabel. 3.2. Jumlah Apotik dan Toko Obat dirinci menurut Kelurahan Pada Tahun 1999.

Kelurahan ( 1 )	Apotik ( 2 )	Toko Obat ( 3 )	Jumlah ( 4 )
01. 13 Ilir	-	-	-
02. 14 Ilir	-	-	-
03. 15 Ilir	5	1	6
04. 16 Ilir	6	5	11
05. 17 Ilir	4	4	8
06. 18 Ilir	2	1	3
07. 20 Ilir D I	6	-	6
08. 20 Ilir D II	1	-	1
09. 20 Ilir D III	-	-	-
10. 20 Ilir D IV	2	-	2
11. Kependean Baru	-	-	-
12. Ario Kemuning	-	-	-
13. Pahlawan	-	-	-
14. Sekip Jaya	2	-	2
15. Talang Aman	-	1	1
16. Pipa Reja	-	-	-
17. Sei Pangeran	4	2	6
<b>Jumlah</b>	<b>32</b>	<b>14</b>	<b>46</b>

Sumber : Kantor Camat Ilir Timur I

Tabel. 3.3. Jumlah Hotel Berbintang / Melati dirinci menurut Kelurahan Pada Tahun 1999

Kelurahan	Berbintang	Melati	Jumlah
( 1 )	( 2 )	( 3 )	( 4 )
01. 13 Ilir	-	1	1
02. 14 Ilir	-	-	-
03. 15 Ilir	-	2	2
04. 16 Ilir	-	3	3
05. 17 Ilir	2	6	1
06. 18 Ilir	-	3	3
07. 20 Ilir D I	-	2	2
08. 20 Ilir D II	-	-	-
09. 20 Ilir D III	-	1	1
10. 20 Ilir D IV	-	-	-
11. Kepandean Baru	-	-	-
12. Ario Kemuning	-	-	-
13. Pahlawan	-	1	1
14. Sekip Jaya	-	1	1
15. Talang Aman	-	-	-
16. Pipa Reja	1	-	1
17. Sei Pangeran	2	4	6
Jumlah	5	24	29

Sumber : Kantor Camat Ilir Timur I.

Tabel. 3.4 Jumlah Karyawan/i Hotel dirinci menurut  
Jenis Kelamin pada akhir tahun 1999

Kelurahan	Laki-laki	Perempuan
(1)	(2)	(3)
01. 13 Ilir	4	1
02. 14 Ilir	-	-
03. 15 Ilir	23	5
04. 16 Ilir	10	9
05. 17 Ilir	355	362
06. 18 Ilir	25	5
07. 20 Ilir D I	7	2
08. 20 Ilir D II	-	-
09. 20 Ilir D III	13	7
10. 20 Ilir D IV	-	-
11. Kepandean Baru	-	-
12. Ario Kemuning	-	-
13. Pahlawan	8	1
14. Sekip Jaya	7	-
15. Talang Aman	-	-
16. Pipa Reja	7	3
17. Sei Pangeran	286	117
<b>J u m l a h</b>	<b>745</b>	<b>512</b>

Sumber : Kantor Camat Ilir Timur

Tabel . 4 . 1 Jumlah Penduduk Berdasarkan Luas dan Kepadatan Menurut Kelurahan pada Akhir Tahun 1999.

Kelurahan (1)	Jumlah Penduduk (2)	Luas (Ha) (3)	Kepadatan / Ha (4)
01. 13 Ilir	4.820	8,20	588
02. 14 Ilir	4.604	8,70	529
03. 15 Ilir	7.049	22,83	309
04. 16 Ilir	2.442	24,00	102
05. 17 Ilir	4.828	30,00	160
06. 18 Ilir	2.479	18,00	138
07. 20 Ilir D I	14.227	163,00	87
08. 20 Ilir D II	15.484	200,00	77
09. 20 Ilir D III	11.707	140,00	83
10. 20 Ilir D IV	16.884	96,00	176
11. Kepandean Baru	2.236	12,00	186
12. Ario Kemuning	10.011	90,00	111
13. Pahlawan	13.541	179,00	76
14. Sekip Jaya	16.929	171,00	99
15. Talang Aman	12.232	100,00	122
16. Pipa Reja	14.165	200,00	71
17. Sei Pangeran	12.497	134,00	93
Jumlah	166.185	1.595,73	104

Sumber : Kantor Camat Ilir Timur I

Tabel .4.2 . Jumlah Penduduk dirinci Menurut Jenis Kelamin  
 Pada Akhir Tahun 1999

Kelurahan	Laki-laki	Perempuan	Jumlah
(1)	(2)	(3)	(4)
.01. 13 Ilir	2.415	2.405	4.820
02. 14 Ilir	2.274	2.330	3.604
.03. 15 Ilir	3.424	3.625	7.049
04. 16 Ilir	1.102	1.340	2.442
05. 17 Ilir	2.226	2.602	4.828
06. 18 Ilir	1.240	1.230	2.479
07. 20 Ilir D I	7.113	7.114	14.227
08. 20 Ilir D II	7.509	7.975	15.484
09. 20 Ilir D III	5.453	6.254	11.707
10. 20 Ilir D IV	8.069	8.815	16.884
11. Kepandean Baru	1.110	1.126	2.236
12. Ario Kemuning	4.825	5.186	10.011
13. Pahlawan	6.717	6.874	13.591
14. Sekip Jaya	8.364	8.565	16.929
15. Talang Aman	6.016	6.216	12.232
16. Pipa Reja	7.083	7.082	14.165
17. Sei Pangeran	6.038	6.459	12.497
<b>J u m l a h</b>	<b>80.978</b>	<b>85.207</b>	<b>166.185</b>

Sumber : Kantor Camat Ilir Timur I

Tabel . 4. 3. Jumlah Penduduk dirinci Menurut Kwarganegraan  
 Pada Akhir Tahun 1999

Kelurahan	W N I	W N A	Jumlah
(1)	(2)	(3)	(4)
01. 13 Ilir	4.820	-	4.820
02. 14 Ilir	4.482	124	4.604
03. 15 Ilir	7.004	45	7.049
04. 16 Ilir	2.418	24	2.442
05. 17 Ilir	4.828	-	4.828
06. 18 Ilir	2.225	254	2.479
07. 20 Ilir D I	14.201	26	14.227
08. 20 Ilir D II	15.484	-	15.484
09. 20 Ilir D III	11.707	-	11.707
10. 20 Ilir D IV	16.884	-	16.884
11. Kepandean Baru	2.221	15	2.236
12. Ario Kemuning	10.011	-	10.011
13. Pahlawan	13.509	82	13.591
14. Sekip Jaya	16.924	5	16.929
15. Talang Aman	12.144	88	12.232
16. Pipa Reja	14.165	-	14.165
17. Sei Pangeran	12.481	16	12.497
<b>Jumlah</b>	<b>165.506</b>	<b>679</b>	<b>166.185</b>

Sumber : Kantor Camat Ilir Timur I



Tabel. 4. 4. Jumlah Penduduk WNI Menurut Jenis Kelamin  
 Pada Akhir Tahun 1999

Kelurahan	Laki-laki	Perempuan	Jumlah
(1)	(2)	(3)	(4)
01. 13 Ilir	2.415	2.405	4.820
02. 14 Ilir	2.215	2.267	4.482
03. 15 Ilir	3.409	3.595	7.004
04. 16 Ilir	1.090	1.328	2.418
05. 17 Ilir	2.226	2.602	4.828
06. 18 Ilir	1.112	1.113	2.225
07. 20 Ilir D I	7.101	7.100	14.201
08. 20 Ilir D II	7.509	7.975	15.484
09. 20 Ilir D III	5.453	6.254	11.707
10. 20 Ilir D IV	8.069	8.815	16.884
11. Kepandean Baru	1.103	1.118	2.221
12. Ario Kemuning	4.825	5.186	10.011
13. Pahlawan	6.672	6.837	13.509
14. Sekip Jaya	8.361	8.563	16.924
15. Talang Aman	5.977	6.167	12.144
16. Pipa Reja	7.083	7.082	14.165
17. Sei Pangeran	6.031	6.450	12.481
<b>Jumlah</b>	<b>80.656</b>	<b>84.850</b>	<b>165.506</b>

Sumber : Kantor Camat Ilir Timur I

Tabel. 4.5. Jumlah Penduduk W N A Menurut Jenis Kelamin  
 Pada Akhir Tahun 1999

Kelurahan	Laki-laki	Perempuan	Jumlah
(1)	(2)	(3)	(4)
01. 13 Ilir	-	-	-
02. 14 Ilir	60	64	124
03. 15 Ilir	15	30	45
04. 16 Ilir	12	12	24
05. 17 Ilir	-	-	-
06. 18 Ilir	128	126	254
07. 20 Ilir D I	12	14	26
08. 20 Ilir D II	-	-	-
09. 20 Ilir D III	-	-	-
10. 20 Ilir D-IV	-	-	-
11. Kepandean Baru	7	8	15
12. Ario Kemuning	-	-	-
13. Pahlawan	45	37	82
14. Sekip Jaya	3	2	5
15. Talang Aman	39	49	88
16. Pipa Reja	-	-	-
17. Sei Pangeran	7	9	16
<b>Jumlah</b>	<b>328</b>	<b>351</b>	<b>679</b>

Sumber : Kantor Camat Ilir Timur I

Tabel. 4. 6. Jumlah Penduduk ,Rumah Tangga , Kepala Keluarga  
Rata-rata Jiwa Per Rumah Tangga Pada Akhir Tahun 1999

Kelurahan	Jumlah Penduduk	Jumlah Rumah Tangga	Jumlah Kepala Keluarga	Rata-rata Jiwa/Rumah Tangga
(1)	(2)	(3)	(4)	(5)
01. 13 Ilir	4.820	881	763	5,5
02. 14 Ilir	4.604	842	819	5,5
03. 15 Ilir	7.049	2.073	3.146	3,4
04. 16 Ilir	2.442	713	715	3,4
05. 17 Ilir	4.828	1.163	1.037	4,2
06. 18 Ilir	2.479	687	732	3,6
07. 20 Ilir D I	14.227	2.807	2.689	5,1
08. 20 Ilir D II	15.484	2.614	2.888	5,9
09. 20 Ilir D III	11.707	2.072	2.776	5,6
10. 20 Ilir D IV	16.884	3.207	4.119	4,0
11. Kepandean Baru	2.236	750	615	3,0
12. Ario Kemuning	10.011	1.162	1.937	8,6
13. Pahlawan	13.541	2.316	2.464	5,8
14. Sekip Jaya	16.929	2.660	2.729	6,4
15. Talang Aman	12.232	1.853	2.069	6,6
16. Pipa Reja	14.165	1.994	1.859	7,1
17. Sei Pangeran	12.497	2.067	2.089	6,0
<b>Jumlah</b>	<b>166.185</b>	<b>29.861</b>	<b>33.446</b>	<b>5,6</b>

Sumber : Kantor Camat Ilir Timur I

Tabel. 4. 7. Jumlah Penduduk dirinci Menurut Wajib KTP dan Yang memiliki KTP Pada Akhir Tahun 1999

Kelurahan	Jumlah Penduduk	Wajib KTP	Memiliki KTP
(1)	(2)	(3)	(4)
01. 13 Ilir	4.820	1.947	416
02. 14 Ilir	4.604	2.600	2.320
03. 15 Ilir	7.049	3.901	1.750
04. 16 Ilir	2.442	1.161	1.066
05. 17 Ilir	4.828	1.515	1.576
06. 18 Ilir	2.479	2.156	1.984
07. 20 Ilir D I	14.227	9.772	8.214
08. 20 Ilir D II	15.484	11.496	7.641
09. 20 Ilir D III	11.707	9.211	4.245
10. 20 Ilir D IV	16.884	7.595	5.832
11. Kepandean Baru	2.236	1.222	1.249
12. Ario Kemuning	10.011	7.060	5.853
13. Pahlawan	13.541	8.500	2.088
14. Sekip Jaya	16.929	13.849	11.406
15. Talang Aman	12.232	7.416	4.916
16. Pipa Reja	14.165	7.745	5.259
17. Sei Pangeran	12.497	9.471	3.354
<b>Jumlah</b>	<b>166.185</b>	<b>106.617</b>	<b>73.765</b>

Sumber : Kantor Camat Ilir Timur I

Tabel . 4. 8. Jumlah Penduduk berdasarkan Pekerjaan/ aktivitas  
 Pada Akhir Tahun 1999

Kelurahan (1)	Pegawai Negeri (2)	A B R I (3)	Pegawai Swasta (4)
01. 13 Ilir	21	1	36
02. 14 Ilir	24	1	379
03. 15 Ilir	45	-	840
04. 16 Ilir	1	-	205
05. 17 Ilir	34	-	25
06. 18 Ilir	71	3	160
07. 20 Ilir D I	270	9	965
08. 20 Ilir D II	6.011	47	117
09. 20 Ilir D III	660	17	342
10. 20 Ilir D IV	1.258	157	148
11. Kepandean Baru	24	-	618
12. Ario Kemuning	542	-	427
13. Pahlawan	127	16	836
14. Sekip Jaya	1.200	345	1.515
18. Talang Aman	894	387	68
19. Pipa Reja	1.344	-	99
17. Sei Pangeran	216	12	420
<b>J u m l a h</b>	<b>12.742</b>	<b>995</b>	<b>7.200</b>

Sumber : Kantor Camat Ilir Timur I

Lanjutan Tabel. 4.8

Kelurahan (1)	Pegawai BUMN (5)	Pensiunan (6)	Warakawuri (7)
01. 13 Ilir	6	21	4
02. 14 Ilir	8	11	6
03. 15 Ilir	899	17	-
04. 16 Ilir	10	9	1
05. 17 Ilir	15	5	-
06. 18 Ilir	79	8	-
07. 20 Ilir D I	224	125	15
08. 20 Ilir D II	425	225	12
09. 20 Ilir D III	213	323	31
10. 20 Ilir D IV	1.348	139	58
11. Kepandean Baru	215	6	-
12. Ario Kemuning	373	96	-
13. Pahlawan	214	86	-
14. Sekip Jaya	1.196	214	97
15. Talang Aman	916	245	15
16. Pipa Reja	445	107	2
17. Sei Pangeran	64	113	113
<b>Jumlah</b>	<b>6.571</b>	<b>1.751</b>	<b>354</b>

Sumber : Kantor Camat Ilir Timur I

Lanjutan Tabel. 4. 8.

Kelurahan (1)	Tani (8)	Dagang (9)	Jasa (10)
01. 13 Ilir	-	412	-
02. 14 Ilir	1	325	15
03. 15 Ilir	-	2.248	-
04. 16 Ilir	-	204	41
05. 17 Ilir	-	762	557
06. 18 Ilir	-	423	35
07. 20 Ilir D I	-	716	22
08. 20 Ilir D II	-	115	131
09. 20 Ilir D III	-	1.198	403
10. 20 Ilir D IV	6	78	582
11. Kepandean Baru	-	900	-
12. Ario Kemuning	518	2.391	-
13. Pahlawan	-	347	67
14. Sekip Jaya	-	1.284	37
15. Talang Aman	-	234	-
16. Pipa Reja	-	63	286
17. Sei Pangeran	-	1.500	57
<b>Jumlah</b>	<b>525</b>	<b>13.200</b>	<b>2.223</b>

Sumber : Kantor Camat Ilir Timur I

Lanjutan Tabel. 4.8.

Kelurahan (1)	Pelajar (11)	Mahasiswa (12)	Lain-lain (13)
01. 13 Ilir	629	16	2.991
02. 14 Ilir	118	29	3.246
03. 15 Ilir	1037	378	2.779
04. 16 Ilir	140	-	2.063
05. 17 Ilir	825	165	2.078
06. 18 Ilir	389	178	2.218
07. 20 Ilir D I	5240	416	5.826
08. 20 Ilir D II	4.112	555	3.802
09. 20 Ilir D III	3.610	346	7.176
10. 20 Ilir D IV	1.629	672	11.073
11. Kepandean Baru	150	150	714
12. Ario Kemuning	3.020	600	1.956
13. Pahlawan	5.864	286	4.698
14. Sekip Jaya	5.996	2.407	1.689
15. Talang Aman	5.864	864	1.766
16. Pipa Reja	5.915	63	2.871
17. Sei Pangeran	2.005	2.670	2.250
Jumlah	46.543	9.595	60.076

Sumber : Kantor Camat Ilir Timur I



Tabel 4.9. Jumlah Kegiatan Berdasarkan Usaha  
Pada Akhir Tahun 1999.

Kelurahan	Rumah Tangga	Usaha Tpt. Tetap	Usaha Ber BH	Usaha RT Tangga
(1)	(2)	(3)	(4)	(5)
01. 13 Ilir	802	161	28	282
02. 14 Ilir	768	307	9	270
03. 15 Ilir	1.316	419	43	4
04. 16 Ilir	470	2.190	50	78
05. 17 Ilir	713	877	150	67
06. 18 Ilir	442	551	55	42
07. 20 Ilir D I	2.880	521	59	251
08. 20 Ilir D II	2.683	690	21	604
09. 20 Ilir D III	2.189	560	199	286
10. 20 Ilir D IV	3.127	824	37	276
11. Kepandean Baru	505	120	43	15
12. Ario Kemuning	2.056	846	42	341
13. Pahlawan	2.704	548	43	548
14. Sekip Jaya	2.725	642	43	529
15. Talang Aman	2.472	504	27	427
16. Pipa Reja	1.808	517	28	426
17. Sei Pangeran	1.942	462	57	76
<b>Jumlah</b>	<b>29.602</b>	<b>10.739</b>	<b>934</b>	<b>4.550</b>

Sumber : BPS Kota Palembang

Tabel. 4. 10. Jumlah Kelompok Umur Laki-laki dan Perempuan Dirinci Menurut Kelurahan 13 Ilir Pada Akhir Tahun 1999

Kelompok Umur			Laki-laki	Perempuan	Jumlah
(1)			(2)	(3)	(4)
0	-	4	97	96	193
5	-	9	122	123	245
10	-	14	143	143	286
15	-	19	124	174	298
20	-	24	177	178	355
25	-	29	233	199	432
30	-	34	168	168	336
35	-	39	189	189	378
40		44	147	184	331
55	-	49	174	195	369
50	-	54	165	175	340
55	-	59	147	155	302
60 Keatas			124	142	266
Jumlah			2.415	2.405	4.820

Sumber : Kantor Camat Ilir Timur I

Tabel. 4. 11. Jumlah Kelompok Umur Laki-laki dan Perempuan dirinci Menurut Kelurahan 14-Ilir Pada Akhir Tahun 1999

Kelompok Umur			Laki-laki	Perempuan	Jumlah
(1)			(2)	(3)	(4)
0	-	4	65	66	131
5	-	9	105	106	211
10	-	14	131	132	263
15	-	19	128	128	256
20	-	24	255	443	698
25	-	29	325	512	837
30	-	34	248	435	683
35	-	39	269	457	726
40	-	44	244	447	691
45	-	49	180	170	350
50	-	54	167	164	331
55	-	59	46	161	207
60	Keatas		111	109	220
<b>Jumlah</b>			<b>2.274</b>	<b>3.330</b>	<b>4.604</b>

Sumber : Kantor Camat Ilir Timur I

Tabel. 4. 12. Jumlah Kelompok Umur Laki-laki dan Perempuan dirinci Menurut Kelurahan 15 Ilir Pada Akhir Tahun 1999

Kelompok Umur			Laki-laki	Perempuan	Jumlah
(1)			(2)	(3)	(4)
0	-	4	143	144	287
5	-	9	215	159	374
10	-	14	294	238	532
15	-	19	329	174	503
20	-	24	387	131	518
25	-	29	485	643	1.128
30	-	34	453	459	912
35	-	39	422	427	849
40	-	44	275	280	555
45	-	49	202	207	409
50	-	54	180	241	421
55	-	59	101	162	263
60	Keatas		60	60	120
Jumlah			3.424	3.625	7.049

Sumber : Kantor Camat Ilir Timur

Tabel. 4. 13. Jumlah Kelompok Umur Laki-laki dan Perempuan dirinci Menurut Kelurahan 16 Ilir Pada Akhir Tahun 1999

Kelompok Umur			Laki-laki	Perempuan	Jumlah
(1)			(2)	(3)	(4)
0	-	4	40	45	85
5	-	9	46	62	108
10	-	14	84	91	175
15	-	19	91	109	200
20	-	24	86	122	207
25	-	29	260	290	550
30	-	34	97	109	206
35	-	39	88	102	180
40	-	44	108	138	246
45	-	49	71	79	140
50	-	54	65	59	124
55	-	59	37	63	100
60	Keatas		49	51	100
Jumlah			1.102	1.340	2.442

Sumber : Kantor Camat Ilir Timur

Tabel. 4. 14. Jumlah Kelompok Umur Laki-laki dan Perempuan dirinci Menurut Kelurahan 17 Ilir Pada Akhir Tahun 1999

Kelompok Umur		Laki-laki	Perempuan	Jumlah
(1)		(2)	(3)	(4)
0	- 4	95	95	190
5	- 9	172	181	353
10	- 14	193	265	458
15	- 19	185	295	480
20	- 24	220	230	450
25	- 29	234	235	469
30	- 34	352	263	715
35	- 39	215	209	424
40	- 44	188	248	436
45	- 49	106	168	374
50	- 54	118	134	252
55	- 59	110	119	229
60	Keatas	38	60	98
Jumlah		2.226	2.602	4.828

Sumber : Kantor Camat Ilir Timur

Tabel. 4. 15. Jumlah Kelompok Umur Laki-laki dan Perempuan dirinci Menurut Kelurahan 18 Ilir Pada Akhir Tahun 1999

Kelompok Umur (1)	Laki-laki (2)	Perempuan (3)	Jumlah (4)
0 - 4	52	59	111
5 - 9	65	51	116
10 - 14	83	69	152
15 - 19	99	82	181
20 - 24	77	117	194
25 - 29	149	213	362
30 - 34	188	126	314
35 - 39	118	119	237
40 - 44	119	90	209
45 - 49	72	89	161
50 - 54	89	80	169
55 - 59	77	82	159
60 Keatas	52	57	109
<b>Jumlah</b>	<b>1.240</b>	<b>1.239</b>	<b>2.479</b>

Sumber : Kantor Camat Ilir Timur I

Tabel. 4. 16. Jumlah Kelompok Umur Laki-laki dan Perempuan Dirinci Menurut Kelurahan 20 Ilir D. I. Pada Akhir Tahun 1999

Kelompok Umur			Laki-laki	Perempuan	Jumlah
(1)			(2)	(3)	(4)
0	-	4	281	287	568
5	-	9	437	370	807
10	-	14	528	428	956
15	-	19	809	780	1589
20	-	24	1.114	1.282	2.396
25	-	29	996	1.010	2.006
30	-	34	868	907	1.775
35	-	39	565	542	1.107
40	-	44	490	457	947
45	-	49	475	409	884
50	-	54	276	293	569
55	-	59	167	192	359
60	Keatas		107	157	264
Jumlah			7.113	7.114	14.227

Sumber : Kantor Camat Ilir Timur



Tabel. 4. 17. Jumlah Kelompok Umur Laki-laki dan Perempuan dirinci Menurut Kelurahan 20 Ilir D.II. Pada Akhir Tahun 1999.

Kelompok Umur			Laki-laki	Perempuan	Jumlah
(1)			(2)	(3)	(4)
0	-	4	213	214	427
5	-	9	232	232	464
10	-	14	279	277	556
15	-	19	342	339	681
20	-	24	431	429	860
25	-	29	1.152	1.217	2.369
30	-	34	1.176	1.217	2.393
35	-	39	1.321	1.362	2.683
40	-	44	937	979	1.916
45	-	49	440	481	921
50	-	54	445	486	931
55	-	59	268	369	637
60	Keatas		273	373	646
Jumlah			7.509	7.975	15.484

Sumber : Kantor Camat Ilir Timur I

Tabel. 4. 18. Jumlah Kelompok Umur Laki-laki dan Perempuan dirinci Menurut Kelurahan 20 Ilir D.III. pada Akhir Tahun 1999.

Kelompok Umur			Laki-laki	Perempuan	Jumlah
(1)	(2)	(3)	(4)		
0	-	4	124	155	279
5	-	9	153	171	324
10	-	14	141	160	301
15	-	19	257	277	534
20	-	24	814	844	1.658
25	-	29	930	1.051	1.981
30	-	34	790	797	1.587
35	-	39	713	783	1.496
40	-	44	614	669	1.283
45	-	49	278	351	629
50	-	54	277	375	652
55	-	59	256	354	610
60	Keatas		106	267	373
Jumlah			5.453	6.254	11.707

Sumber : Kantor Camat Ilir Timur I

Tabel. 4. 19. Jumlah Kelompok Umur Laki-laki dan Perempuan dirinci Menurut Kelurahan 20 Ilir D.IV.pada Akhir Tahun 1999.

Kelompok Umur		Laki-laki	Perempuan	Jumlah
(1)		(2)	(3)	(4)
0	- 4	210	272	482
5	- 9	499	496	995
10	- 14	490	535	1.025
15	- 19	549	532	1.081
20	- 24	694	697	1.391
25	- 29	912	1.233	2.145
30	- 34	1.825	2.292	4.117
35	- 39	844	1.214	2.058
40	- 44	729	614	1.343
45	- 49	658	429	1.087
50	- 54	430	240	670
55	- 59	103	140	243
60	Keatas	126	121	247
Jumlah		8.069	8.815	16.884

Sumber : Kantor Camat Ilir Timur I

Tabel. 4. 20. Jumlah Kelompok Umur Laki-laki dan Perempuan dirinci Menurut Kelurahan Kepandean Baru pada Akhir Tahun 1999.

Kelompok Umur	Laki-laki	Perempuan	Jumlah
(1)	(2)	(3)	(4)
0 - 4	51	35	86
5 - 9	53	22	75
10 - 14	99	144	243
15 - 19	51	103	154
20 - 24	110	146	256
25 - 29	252	124	376
30 - 34	58	103	161
35 - 39	95	116	211
40 - 44	145	144	289
45 - 49	48	123	171
50 - 54	41	16	57
55 - 59	33	19	52
60 Keatas	34	31	65
<b>Jumlah</b>	<b>1.110</b>	<b>1.126</b>	<b>2.236</b>

Sumber : Kantor Camat Ilir Timur I

Tabel. 4. 21. Jumlah Kelompok Umur Laki-laki dan Perempuan dirinci Menurut Kelurahan Ario Kemuning pada Akhir Tahun 1999.

Kelompok Umur	Laki-laki	Perempuan	Jumlah
(1)	(2)	(3)	(4)
0 - 4	126	152	278
5 - 9	165	229	394
10 - 14	209	240	449
15 - 19	555	575	1.130
20 - 24	857	894	1.751
25 - 29	949	979	1.928
30 - 34	876	912	1.778
35 - 39	280	305	585
40 - 44	265	292	557
45 - 49	195	220	415
50 - 54	166	182	348
55 - 59	126	125	251
60 Keatas	120	117	237
<b>Jumlah</b>	<b>4.825</b>	<b>5.186</b>	<b>10.011</b>

Sumber : Kantor Camat Ilir Timur I

Tabel. 4. 22. Jumlah Kelompok Umur Laki-laki dan Perempuan dirinci Menurut Kelurahan Pahlawan pada Akhir Tahun 1999.

Kelompok Umur	Laki-laki	Perempuan	Jumlah
(1)	(2)	(3)	(4)
0 - 4	245	246	491
5 - 9	257	261	518
10 - 14	289	288	577
15 - 19	457	457	914
20 - 24	1.512	1.609	3.121
25 - 29	1.423	1.423	2.846
30 - 34	755	851	1.606
35 - 39	545	545	1.090
40 - 44	606	603	1.209
45 - 49	154	242	396
50 - 54	188	115	303
55 - 59	197	116	313
60 Keatas	89	118	207
<b>Jumlah</b>	<b>6.717</b>	<b>6.874</b>	<b>13.591</b>

Sumber : Kantor Camat Ilir Timur I

Tabel. 4. 23. Jumlah Kelompok Umur Laki-laki dan Perempuan dirinci Menurut Kelurahan Sekip Jaya pada Akhir Tahun 1999.

Kelompok Umur (1)	Laki-laki (2)	Perempuan (3)	Jumlah (4)
0 - 4	290	288	578
5 - 9	327	332	659
10 - 14	366	371	737
15 - 19	1.123	1.191	2.314
20 - 24	1.457	1.758	3.215
25 - 29	1.447	1.519	2.966
30 - 34	765	811	1.576
35 - 39	791	618	1.409
40 - 44	617	600	1.217
45 - 49	558	512	1.070
50 - 54	315	206	521
55 - 59	180	196	376
60 Keatas	128	163	291
<b>Jumlah</b>	<b>8.364</b>	<b>8.565</b>	<b>16.929</b>

Sumber : Kantor Camat Ilir Timur I

Tabel. 4. 24. Jumlah Kelompok Umur Laki-laki dan Perempuan dirinci Menurut Kelurahan Talang Aman pada Akhir Tahun 1999.

Kelompok Umur	Laki-laki	Perempuan	Jumlah
(1)	(2)	(3)	(4)
0 - 4	120	145	265
5 - 9	152	166	318
10 - 14	195	132	327
15 - 19	581	580	1.161
20 - 24	830	790	1.620
25 - 29	1.150	1.140	2.290
30 - 34	1.011	937	1.948
35 - 39	649	841	1.490
40 - 44	275	282	557
45 - 49	289	295	584
50 - 54	279	321	600
55 - 59	271	295	566
60 Keatas	214	292	506
Jumlah	6.016	6.216	12.232

Sumber : Kantor Camat Ilir Timur I



Tabel. 4. 25. Jumlah Kelompok Umur Laki-laki dan Perempuan dirinci Menurut Kelurahan Pipa Reja pada Akhir Tahun 1999.

Kelompok Umur	Laki-laki	Perempuan	Jumlah
(1)	(2)	(3)	(4)
0 - 4	113	122	235
5 - 9	244	228	472
10 - 14	787	577	1.364
15 - 19	1.130	807	1.937
20 - 24	1.225	1.028	2.253
25 - 29	1.033	1.005	2.035
30 - 34	532	827	1.359
35 - 39	439	724	1.163
40 - 44	362	388	750
45 - 49	382	351	733
50 - 54	315	341	656
55 - 59	303	297	600
60 Keatas	208	277	485
<b>Jumlah</b>	<b>7.083</b>	<b>7.082</b>	<b>14.165</b>

Sumber : Kantor Camat Ilir Timur I

Tabel. 4. 26. Jumlah Kelompok Umur Laki-laki dan Perempuan dirinci Menurut Kelurahan Sei.Pangeran pada Akhir Tahun 1999.

Kelompok Umur	Laki-laki	Perempuan	Jumlah
(1)	(2)	(3)	(4)
0 - 4	257	130	387
5 - 9	392	258	650
10 - 14	426	408	834
15 - 19	603	566	1.169
20 - 24	908	575	1.483
25 - 29	1.048	953	2.001
30 - 34	904	429	1.333
35 - 39	335	276	611
40 - 44	261	255	516
45 - 49	235	151	386
50 - 54	215	176	391
55 - 59	196	118	314
60 Keatas	258	282	540
<b>Jumlah</b>	<b>6.042</b>	<b>6.459</b>	<b>12.501</b>

Sumber : Kantor Camat Ilir Timur I

Tabel. 5. 1. Jumlah Sekolah dalam Kecamatan Ilir Timur I  
Pada Akhir Tahun 1998

Kelurahan	TK	S D	SMTp	SMU	SMK
(1)	(2)	(3)	(4)	(5)	(6)
01. 13 Ilir	-	4	-	-	-
02. 14 Ilir	-	2	-	-	-
03. 15 Ilir	2	15	2	1	-
04. 16 Ilir	-	-	-	-	-
05. 17 Ilir	2	2	3	2	-
06. 18 Ilir	1	1	-	-	-
07. 20 Ilir D. I	2	3	3	3	-
08. 20 Ilir D. II	2	5	3	-	-
09. 20 Ilir D. III	4	9	4	-	1
10. 20 Ilir D. IV	4	16	1	1	-
11. Kepandean Baru	2	1	2	-	2
12. Ario Kemuning	3	6	3	3	2
13. Pahlawan	-	20	3	5	3
14. Sekip Jaya	4	11	5	1	2
15. Talang Aman	1	12	1	2	-
16. Pipa Reja	6	4	-	-	2
17. Sei. Pangeran	-	3	-	-	1
<b>Jumlah</b>	<b>33</b>	<b>114</b>	<b>30</b>	<b>18</b>	<b>13</b>

Sumber : Kantor Camat Ilir Timur I

Lanjutan Tabel. 5.1.

Kelurahan	MI	MTS	MA
(1)	(2)	(3)	(4)
01. 13 Ilir	-	-	-
02. 14 Ilir	-	-	-
03. 15 Ilir	3	1	1
04. 16 Ilir	-	-	-
05. 17 Ilir	-	-	-
06. 18 Ilir	1	1	1
07. 20 Ilir D. I.	-	-	-
08. 20 Ilir D. II	-	-	-
09. 20 Ilir D. III	1	-	-
10. 20 Ilir D. IV	2	2	-
11. Kepandean Baru	-	-	-
12. Ario Kemuning	-	-	-
13. Pahlawan	-	-1	1
14. Sekip Jaya	-	-	-
15. Talang Aman	-	-	-
16. Pipa Reja	-	1	-
17. Sei. Pangeran	1	-	-
Jumlah	8	5	3

Sumber : Kantor Camat Ilir Timur I

Tabel. 5. 2. Jumlah Sekolah Murid dan Guru Sekolah Dasar Negeri  
Dilingkungan P & K Pada Akhir Tahun 1999.

Kelurahan (1)	Sekolah (2)	Murid (3)	Guru (4)
01. 13 Ilir	4	1.040	39
02. 14 Ilir	2	445	22
03. 15 Ilir	8	2.051	90
04. 16 Ilir	-	-	-
05. 17 Ilir	-	-	-
18. 18 Ilir	-	-	-
19. 20 Ilir D. I	-	-	-
20. 20 Ilir D. II	4	1.032	48
21. 20 Ilir D. III	8	1.762	90
22. 20 Ilir D. IV	14	2.531	153
23. Kepandean Baru	-	-	-
24. Ario Kemuning	4	740	37
25. Pahlawan	19	2.962	188
26. Sekip Jaya	8	2.183	92
27. Talang Aman	12	2.491	125
28. Pipa Reja	4	964	51
29. Sei. Pangeran	-	-	-
Jumlah	87	18.221	935

Sumber : BPS Kota Palembang

Tabel. 5. 3. Jumlah Sekolah Murid dan Guru Sekolah Dasar Swasta Dilingkungan P & K Pada Akhir Tahun 1999.

Kelurahan (1)	Sekolah (2)	Murid (3)	Guru (4)
01. 13 Ilir	-	-	-
02. 14 Ilir	-	-	-
03. 15 Ilir	4	639	37
04. 16 Ilir	-	-	-
05. 17 Ilir	2	717	30
06. 18 Ilir	-	-	-
07. 20 Ilir D. I	3	338	14
08. 20 Ilir D. II	1	492	18
09. 20 Ilir D. III	-	-	-
10. 20 Ilir D. IV	-	-	-
11. Kepandean Baru	1	190	12
12. Ario Kemuning	2	1.306	43
13. Pahlawan	1	421	15
14. Sekip Jaya	3	1.823	61
15. Talang Aman	-	-	-
16. Pipa Reja	-	-	-
17. Sei. Pangeran	2	785	23
Jumlah	19	6.711	253

Sumber : BPS Kota Palembang

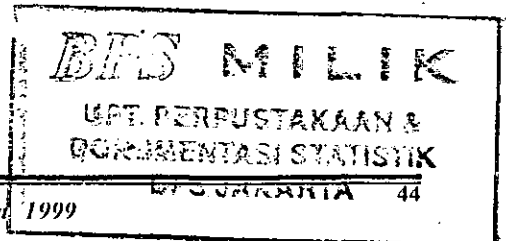

Tabel. 5. 4. Jumlah Sekolah Murid dan Guru Sekolah SMTP Negeri  
 Dilingkungan P & K Pada Akhir Tahun 1999.

Kelurahan (1)	Sekolah (2)	Murid (3)	Guru (4)
01. 13 Ilir	-	-	-
02. 14 Ilir	-	-	-
03. 15 Ilir	-	-	-
04. 16 Ilir	-	-	-
05. 17 Ilir	1	1.259	53
06. 18 Ilir	-	-	-
07. 20 Ilir D. I	-	-	-
08. 20 Ilir D. II	2	1.799	107
09. 20 Ilir D. III	1	1.155	62
10. 20 Ilir D. IV	-	-	-
11. Kepandean Baru	-	-	-
12. Ario Kemuning	-	-	-
13. Pahlawan	-	-	-
14. Sekip Jaya	-	-	-
15. Talang Aman	-	-	-
16. Pipa Reja	-	-	-
17. Sei. Pangeran	-	-	-
<b>Jumlah</b>	<b>4</b>	<b>4.213</b>	<b>222</b>

Sumber : Kantor Depdiknas Kota Palembang

Tabel. 5. 5. Jumlah Sekolah Murid dan Guru Sekolah SMTP Swasta Dilingkungan P & K Pada Akhir Tahun 1999.

Kelurahan (1)	Sekolah (2)	Murid (3)	Guru (4)
01. 13 Ilir	-	-	-
02. 14 Ilir	-	-	-
03. 15 Ilir	1	816	36
04. 16 Ilir	-	-	-
05. 17 Ilir	4	2.243	122
06. 18 Ilir	-	-	-
07. 20 Ilir D. I	5	973	69
08. 20 Ilir D. II	-	-	-
09. 20 Ilir D. III	3	1.708	87
10. 20 Ilir D. IV	1	121	18
11. Kepandean Baru	2	763	47
12. Ario Kemuning	3	1.068	57
13. Pahlawan	2	795	26
14. Sekip Jaya	5	696	49
15. Talang Aman	1	116	17
16. Pipa Reja	1	16	13
17. Sei. Pangeran	-	-	-
Jumlah	28	9.315	541

Sumber : Kantor Depdiknas Kota Palembang



Tabel. 5. 6. Jumlah Sekolah Murid dan Guru Sekolah SMTA Negeri Dilingkungan P & K Pada Akhir Tahun 1999.

Kelurahan (1)	Sekolah (2)	Murid (3)	Guru (4)
01. 13 Ilir	-	-	-
02. 14 Ilir	-	-	-
03. 15 Ilir	-	-	-
04. 16 Ilir	-	-	-
05. 17 Ilir	1	184	35
06. 18 Ilir	-	-	-
07. 20 Ilir D. I	-	-	-
08. 20 Ilir D. II	-	-	-
09. 20 Ilir. D. III	-	-	-
10. 20 Ilir D. IV	-	-	-
11. Kepandean Baru	-	-	-
12. Ario Kemuning	-	-	-
13. Pahlawan	1	595	81
14. Sekip Jaya	-	-	-
15. Talang Aman	2	236	55
16. Pipa Reja	-	-	-
17. Sei. Pangeran	-	-	-
<b>Jumlah</b>	<b>4</b>	<b>1.015</b>	<b>171</b>

Sumber : Kantor Depdiknas Kota Palembang

Tabel. 5. 7. Jumlah Sekolah Murid dan Guru Sekolah SMTA Swasta Dilingkungan P & K Pada Akhir Tahun 1999.

Kelurahan (1)	Sekolah (2)	Murid (3)	Guru (4)
01. 13 Ilir	-	-	-
02. 14 Ilir	-	-	-
03. 15 Ilir	1	302	23
04. 16 Ilir	-	-	-
05. 17 Ilir	1	696	43
06. 18 Ilir	-	-	-
07. 20 Ilir D. I	3	1.453	88
08. 20 Ilir D. II	-	-	-
09. 20 Ilir D. III	-	-	-
10. 20 Ilir D. IV	1	70	17
11. Kepandean Baru	1	413	24
12. Ario Kemuning	3	3.107	167
13. Pahlawan	4	2.542	142
14. Sekip Jaya	1	712	48
15. Talang Aman	-	-	-
16. Pipa Reja	-	-	-
17. Sei. Pangeran	-	-	-
Jumlah	15	9.532	552

Sumber : Kantor Depdiknas Kota Palembang

Tabel. 5. 8. Jumlah Sekolah Menengah Kejuruan Murid dan Guru Dilingkungan P & K Pada Akhir Tahun 1999.

Kelurahan (1)	Sekolah (2)	Murid (3)	Guru (4)
01. 13 Ilir	-	-	-
02. 14 Ilir	-	-	-
03. 15 Ilir	-	-	-
04. 16 Ilir	-	-	-
05. 17 Ilir	-	-	-
06. 18 Ilir	-	-	-
07. 20 Ilir D. I	-	-	-
08. 20 Ilir D. II	-	-	-
09. 20 Ilir D. III	1	2.021	165
10. 20 Ilir D. IV	-	-	-
11. Kepandean Baru	2	965	84
12. Ario Kemuning	2	2.587	124
13. Pahlawan	3	460	37
14. Sekip Jaya	2	407	34
15. Talang Aman	-	-	-
16. Pipa Reja	2	3.236	225
17. Sei. Pangeran	1	1.083	53
<b>Jumlah</b>	<b>13</b>	<b>10.759</b>	<b>354</b>

Sumber : Kantor Depdiknis Kota Palembang

Tabel. 5. 9. Jumlah Sekolah Madrasah Ibtidaiyah Murid dan Guru Pada Akhir Tahun 1999.

Kelurahan (1)	Sekolah (2)	Murid (3)	Guru (4)
01. 13 Ilir	-	-	-
02. 14 Ilir	-	-	-
03. 15 Ilir	3	527	30
04. 16 Ilir	-	-	-
05. 17 Ilir	-	-	-
06. 18 Ilir	1	49	5
07. 20 Ilir D. I	1	325	14
08. 20 Ilir D. II	-	-	-
09. 20 Ilir D. III	1	45	6
10. 20 Ilir D. IV	2	483	31
11. Kepandean Baru	-	-	-
12. Ario Kemuning	-	-	-
13. Pahlawan	-	-	-
14. Sekip Jaya	-	-	-
15. Talang Aman	-	-	-
16. Pipa Reja	-	-	-
17. Sei. Pangeran	1	142	9
Jumlah	9	1.571	95

Sumber : BPS Kota Palembang

Tabel. 5.10. Jumlah Sekolah Madrasah Tsanawiyah Murid dan Guru Pada Akhir Tahun 1999.

Kelurahan (1)	Sekolah (2)	Murid (3)	Guru (4)
01. 13 Ilir	-	-	-
02. 14 Ilir	-	-	-
03. 15 Ilir	-	-	-
04. 16 Ilir	-	-	-
05. 17 Ilir	-	-	-
06. 18 Ilir	1	21	12
07. 20 Ilir D. I	-	-	-
08. 20 Ilir D. II	-	-	-
09. 20 Ilir D. III	-	-	-
10. 20 Ilir D. IV	2	1.406	81
11. Kepandean Baru	-	-	-
12. Ario Kemuning	-	-	-
13. Pahlawan	-	-	-
14. Sekip Jaya	-	-	-
15. Talang Aman	-	-	-
16. Pipa Reja	-	-	-
17. Sei. Pangeran	-	-	-
<b>Jumlah</b>	<b>5</b>	<b>1.421</b>	<b>93</b>

Sumber : Kantor Depdiknas Kota Palembang

Tabel. 5. 11. Jumlah Sekolah Madrasah Alliyah Murid dan Guru Pada Akhir Tahun 1999.

Kelurahan (1)	Sekolah (2)	Murid (3)	Guru (4)
01. 13 Ilir	-	-	-
02. 14 Ilir	-	-	-
03. 15 Ilir	-	-	-
04. 16 Ilir	-	-	-
05. 17 Ilir	-	-	-
06. 18 Ilir	1	*)	*)
07. 20 Ilir D. I	4	1.663	219
08. 20 Ilir D. II	-	-	-
09. 20 Ilir D. III	-	-	-
10. 20 Ilir D. IV	-	-	-
11. Kepandean Baru	-	-	-
12. Ario Kemuning	-	-	-
13. Pahlawan	-	-	-
14. Sekip Jaya	-	-	-
15. Talang Aman	-	-	-
16. Pipa Reja	-	-	-
17. Sei. Pangeran	-	-	-
Jumlah	5	1.663	219

Sumber : Kantor Depdiknas Kota Palembang

Catatan : \*) Data belum tersedia

Tabel. 5. 12. Jumlah Akdemi ( D-III ) dan Perguruan Tinggi  
 Pada Akhir Tahun 1999

Kelurahan	AKADEMI	PERGURUAN
(1)	(2)	(3)
01. 13 Ilir	-	-
02. 14 Ilir	-	-
03. 15 Ilir	-	-
04. 16 Ilir	-	-
05. 17 Ilir	-	-
06. 18 Ilir	-	-
07. 20 Ilir D. I	-	1
08. 20 Ilir D. II	-	-
09. 20 Ilir D. III	1	1
10. 20 Ilir D. IV	2	-
11. Kepandean Baru	-	-
12. Ario Kemuning	2	-
13. Pahlawan	2	1
14. Sekip Jaya	-	-
15. Talang Aman	-	1
16. Pipa Reja	-	-
17. Sei. Pangeran	-	-
<b>Jumlah</b>	<b>7</b>	<b>4</b>

Sumber : Kantor Camat Ilir Timur I.

Tabel. 6. 1. Jumlah Sarana Kesehatan dirinci Menurut Kelurahan Pada Akhir Tahun 1999

	Kelurahan	Rumah -Sakit	Rumah - Bersalin	Poliklinik
	(1)	(2)	(3)	(4)
01.	13 Ilir	-	-	-
02.	14 Ilir	-	-	-
03.	15 Ilir	-	-	-
04.	16 Ilir	-	-	-
05.	17 Ilir	-	-	-
06.	18 Ilir	-	-	-
07.	20 Ilir D. I	-	1	1
08.	20 Ilir D. II	-	1	1
09.	20 Ilir D. III	-	2	2
10.	20 Ilir D. IV	-	-	-
11.	Kepandean Baru	-	-	-
12.	Ario Kemuning	-	-	-
13.	Pahlawan	-	-	-
14.	Sekip Jaya	1	-	1
15.	Talang Aman	-	-	-
16.	Pipa Reja	-	-	-
17.	Sei. Pangeran	1	1	2
Jumlah		2	5	7

Sumber : Kantor Camat Ilir Timur I



Lanjutan Tabel 6.1

Kelurahan	Puskesmas	Puskesmas Pembantu	Praktek dokter
(5)	(1)	(6)	(7)
01. 13 Ilir	-	1	-
02. 14 Ilir	-	-	3
03. 15 Ilir	-	-	9
04. 16 Ilir	-	-	2
05. 17 Ilir	1	-	30
06. 18 Ilir	-	-	5
07. 20 Ilir D. I	-	2	20
08. 20 Ilir D. II	1	4	8
09. 20 Ilir D. III	1	1	2
10. 20 Ilir D. IV	1	1	-
11. Kepandean Baru	-	-	2
12. Ario Kemuning	-	-	-
13. Pahlawan	1	-	-
14. Sekip Jaya	-	-	1
15. Talang Aman	-	2	6
16. Pipa Reja	-	2	-
17. Sei. Pangeran	1	-	4
Jumlah	6	14	92

Sumber : Kantor Camat Ilir Timur I

Tabel. 6. 2. Jumlah Tenaga Kesehatan menurut Spesialisasinya  
Pada Akhir Tahun 1999

Kelurahan	Dokter	Bidan dan Paramedis	Dukun Bersalin
(1)	(2)	(3)	(4)
01. 13 Ilir	-	2	-
02. 14 Ilir	4	-	-
03. 15 Ilir	5	-	-
04. 16 Ilir	1	-	-
05. 17 Ilir	5	15	-
06. 18 Ilir	3	-	-
07. 20 Ilir D. I	15	20	-
08. 20 Ilir D. II	10	20	-
09. 20 Ilir D. III	12	5	-
10. 20 Ilir D. IV	8	5	1
11. Kepandean Baru	3	-	-
12. Ario Kemuning	10	10	3
13. Pahlawan	20	-	-
14. Sekip Jaya	40	20	-
15. Talang Aman	6	-	-
16. Pipa Reja	-	-	-
17. Sei. Pangeran	30	18	4
<b>Jumlah</b>	<b>172</b>	<b>76</b>	<b>8</b>

Sumber : Kantor Camat Ilir Timur I

Tabel. 6. 3. Jumlah Pencapaian Peserta KB Aktif menurut jenis Kontrasesi Pada Akhir Tahun 1999

Kelurahan (1)	MOP (2)	MOW (3)
01. 13 Ilir	-	78
02. 14 Ilir	-	48
03. 15 Ilir	6	98
04. 16 Ilir	-	70
05. 17 Ilir	-	83
06. 18 Ilir	-	87
07. 20 Ilir D. I	12	343
08. 20 Ilir D. II	8	120
09. 20 Ilir. D. III	-	343
10. 20 Ilir D. IV	6	366
11. Kepandean Baru	-	77
12. Ario Kemuning	5	184
13. Pahlawan	13	313
14. Sekip Jaya	9	294
15. Talang Aman	5	158
16. Pipa Reja	5	72
17. Sei. Pangeran	-	278
<b>Jumlah</b>	<b>69</b>	<b>3.012</b>

Sumber : PLKB Camat Ilir Timur I

Lanjutan Tabel. 6.3

Kelurahan (1)	IMPLANT (5)	PIL (6)	SUNTIKAN (7)
01. 13 Ilir	66	283	426
02. 14 Ilir	26	168	489
03. 15 Ilir	34	296	783
04. 16 Ilir	89	184	405
05. 17 Ilir	78	293	562
06. 18 Ilir	46	220	429
07. 20 Ilir D. I	446	356	719
08. 20 Ilir D. II	132	558	1.195
09. 20 Ilir D. III	134	222	487
10. 20 Ilir D. IV	506	304	999
11. Kepandean Baru	41	214	448
12. Ario Kemuning	139	370	688
13. Pahlawan	189	366	843
14. Sekip Jaya	415	358	543
15. Talang Aman	209	255	625
16. Pipa Reja	357	525	785
17. Sei. Pangeran	195	269	725
Jumlah	3.102	5.241	11.151

Sumber : PLKB Camat Ilir Timur 1

Lanjutan Tabel 6.3

Kelurahan (1)	KONDOM (8)	OVAG (9)
01. 13 Ilir	11	
02. 14 Ilir	19	
03. 15 Ilir	26	
04. 16 Ilir	21	
05. 17 Ilir	21	4
06. 18 Ilir	43	7
07. 20 Ilir D. I	55	-
08. 20 Ilir D. II	42	9
09. 20 Ilir D. III	54	8
10. 20 Ilir D. IV	48	-
11. Kepandean Baru	32	3
12. Ario Kemuning	23	-
13. Pahlawan	35	3
14. Sekip Jaya	84	10
15. Talang Aman	41	6
16. Pipa Reja	23	3
17. Sei. Pangeran	59	-
Jumlah	657	56

Sumber : PLKB Camat Ilir Timur I

Tabel. 7. 1. Jumlah Tempat Ibadah menurut Agama dan Kepercayaan Pada Akhir Tahun 1999

Kelurahan	Mesjid	Langgar / Mushola	Gereja
(1)	(2)	(3)	(4)
01. 13 Ilir	2	3	-
02. 14 Ilir	-	2	-
03. 15 Ilir	-	5	2
04. 16 Ilir	-	3	-
05. 17 Ilir	1	4	4
06. 18 Ilir	-	1	-
07. 20 Ilir D. I	4	6	2
08. 20 Ilir D. II	10	6	-
09. 20 Ilir D. III	4	4	-
10. 20 Ilir D. IV	7	3	-
11. Kepandean Baru	-	1	1
12. Ario Kemuning	5	3	-
13. Pahlawan	8	6	1
14. Sekip Jaya	6	6	1
15. Talang Aman	5	2	1
16. Pipa Reja	7	1	-
17. Sei. Pangeran	3	8	1
Jumlah	62	65	15

Sumber : Kantor Camat Ilir Timur I

Lanjutan Tabel 7.1

Kelurahan (1)	Vihara/Kelenteng (2)	Pura (3)
01. 13 Ilir	-	-
02. 14 Ilir	-	-
03. 15 Ilir	1	-
04. 16 Ilir	1	-
05. 17 Ilir	2	-
06. 18 Ilir	-	-
07. 20 Ilir D. I	2	-
08. 20 Ilir D. II	-	-
09. 20 Ilir D. III	2	1
10. 20 Ilir D. IV	-	-
11. Kepandean Baru	1	-
12. Ario Kemuning	-	-
13. Pahlawan	-	-
14. SekipJaya	-	-
15. Talang Aman	-	-
16. PipaReja	-	-
17. Sei. Pangeran	-	-
<b>Jumlah</b>	<b>9</b>	<b>1</b>

Sumber : Kantor Camat Ilir Timur

Tabel. 7. 2. Jumlah Pemeluk Agama Menurut Kepercayaan yang dianut Pada Akhir Tahun 1999

Kelurahan	Islam	Katholik	Protestan
(1)	(2)	(3)	(4)
01. 13 Ilir	3.516	55	41
02. 14 Ilir	3.072	220	89
03. 15 Ilir	4.874	1.280	440
04. 16 Ilir	761	108	256
05. 17 Ilir	1.913	845	1.038
06. 18 Ilir	2.271	622	13
07. 20 Ilir D. I	7.027	1.285	1.587
08. 20 Ilir D. II	14.680	172	360
09. 20 Ilir D. III	7.462	1.177	1.870
10. 20 Ilir D. IV	16.789	111	76
11. Kepandean Baru	305	280	536
12. Ario Kemuning	9.064	292	95
13. Pahlawan	11.343	131	14
14. Sekip Jaya	13.036	1.384	61
15. Talang Aman	10.828	83	210
16. Pipa Reja	18.809	29	284
17. Sei. Pangeran	7.154	346	310
Jumlah	123.902	8.420	7.280

Sumber : Kantor Camat Ilir Timur I



Tabel. 7. 2. Lanjutan

Kelurahan (1)	Budha (5)	Hindu (6)	Jumlah (7)
01. 13 Ilir	502	-	4.131
02. 14 Ilir	670	-	3.993
03. 15 Ilir	2.407	-	7.985
04. 6 Ilir	1.561	1	2.666
05. 17 Ilir	833	25	4.629
06. 18 Ilir	640	11	3.568
07. 20 Ilir D. I	3.980	11	13.955
08. 20 Ilir D. II	133	57	15.463
09. 20 Ilir D. III	2.625	1.075	14.139
10. 20 Ilir D. IV	45	-	16.920
11. Kepandean Baru	1.908	-	3.023
12. Ario Kemuning	676	126	10.053
13. Pahlawan	983	72	13.629
14. Sekip Jaya	1.369	70	15.923
15. Talang Aman	24	15	11.225
16. Pipa Reja	-	-	11.155
17. Sei. Pangeran	2.748	1	10.533
Jumlah	21.709	1.468	166.185

Sumber : Kantor Camat Ilir Timur I