

# HASIL PENCACAHAN LENGKAP SENSUS PERTANIAN 2023

*Complete Enumeration Results of the 2023 Census of Agriculture*

## TAHAP II

*Edition 2*

### Usaha Pertanian Perorangan (UTP) Kehutanan

*Forestry Individual Agricultural Holdings*

#### Kota Bandar Lampung

*Bandar Lampung Municipality*



**ST 2023**  
SENSUS PERTANIAN



# HASIL PENCACAHAN LENGKAP SENSUS PERTANIAN 2023

*Complete Enumeration Results of the 2023 Census of Agriculture*

**TAHAP II**

*Edition 2*

## **Usaha Pertanian Perorangan (UTP) Kehutanan**

*Forestry Individual Agricultural Holdings*

**Kota Bandar Lampung**

*Bandar Lampung Municipality*

**ST 2023**  
SENSUS PERTANIAN



**Hasil Pencacahan Lengkap Sensus Pertanian 2023 - Tahap II:  
Usaha Pertanian Perorangan (UTP) Kehutanan  
Kota Bandar Lampung**

*Complete Enumeration Results of the 2023 Census of Agriculture - Edition 2:  
Forestry Individual Agricultural Holdings  
Bandar Lampung Municipality*

**Katalog/Catalogue:** 5106053.1871  
**Nomor Publikasi/Publication Number:** 18710.24007

**Ukuran Buku/Book Size:** 17,6 cm x 25 cm  
**Jumlah Halaman/Number of Pages:** lviii+706 halaman/pages

**Penyusun Naskah/Manuscript Drafter:**  
BPS Kota Bandar Lampung  
BPS-Statistics Bandar Lampung Municipality

**Penyunting/Editor:**  
BPS Kota Bandar Lampung  
BPS-Statistics Bandar Lampung Municipality

**Pembuat Kover/Cover Designer:**  
Direktorat Diseminasi Statistik  
Directorate of Statistical Dissemination

**Penerbit/Publisher:**  
©BPS Kota Bandar Lampung  
BPS-Statistics Bandar Lampung Municipality

**Sumber Ilustrasi/Illustration Source:** www.freepik.com

Dilarang mereproduksi dan/atau menggandakan sebagian atau seluruh isi buku ini untuk tujuan komersial tanpa izin tertulis dari Badan Pusat Statistik Kota Bandar Lampung.

*It is prohibited to reproduce and/or duplicate part or all of this book for commercial purpose without permission from BPS-Statistics Bandar Lampung Municipality.*

# Tim Penyusun Compilers

## Hasil Pencacahan Lengkap Sensus Pertanian 2023 - Tahap II: Usaha Pertanian Perorangan (UTP) Kehutanan Kota Bandar Lampung

*Complete Enumeration Results of the 2023 Census of Agriculture - Edition 2:  
Forestry Individual Agricultural Holdings  
Bandar Lampung Municipality*

**Pengarah/Director**  
Akhmad Nasrudin

**Penanggung Jawab/Persons in Charge**  
Evie Ermawati

**Penyunting/Editors**  
Ari Rusmasari • Aprilia Puspita Sari • Sasma Senimawati • Darul Ambardi

**Penulis Naskah/Writers**  
Andika Budhiharso • Anggi Pratiwi • Rizki Abdi Utama • Erika Santi

**Pengolah Data/Data Processors**  
Ade Koswara • Aldi Hamidi Lubis • Aldo Leofiro Irfiansyah • Ardian Satrio Utomo  
Ari Rismansyah • Isnaeni Noviyanti • Muhammad Aldian Samarul Falah  
Muhammad Hanif Fahyuananto • Nugroho Puspito Yudho • Rio Afirando  
M. Vicky Lukito • Muhamad Rafiqo Ardi • Anita Desmarini • Viona Rahma Agustin  
Habni Hamara Azmatiy • Dimas Rizky Ramadhani • Deyvian Loxefal • M. Farhan Athaulloh  
Shela Azzura • Shakila Syafa Triana • Tia Anezka Laestisia Tanafa • Christ Mario

**Penata Letak/Layouters**  
Oki Heryanto • Faza Nur Fuadina • Anne Oktavia Andriyani  
Irgi Fahrozi • Bimo Ade Budiman Fikri • Sultan Hadi Prabowo

**Pembuat Infografis/Infographics Designer**  
Muh. Faishal Nur Kamal • Fitriana Nur Rachmah • Muhlis Rajapriana  
Oki Heryanto • Yudhi Agustar Sanjaya • Faza Nur Fuadina

**Penerjemah/Translator**  
Hengki Eko Riyadi • Octavia Rizky Prasetyo • Tarida Herdina Marpaung • Ucik Mawarsari  
Fitria Hasanah • Diah Ayu Prihatini • Herzainul Nur Hakim • Zukha Latifah • Priscilia Calista



# Kata Pengantar

Sensus Pertanian merupakan sebuah upaya untuk memotret keadaan sektor pertanian di seluruh negeri dengan akurat dan komprehensif. Publikasi Hasil Pencacahan Lengkap Sensus Pertanian 2023 - Tahap II merupakan hasil dari pendataan lapangan Sensus Pertanian 2023. Pada publikasi tahap kedua, Badan Pusat Statistik menyajikan data dan informasi yang lebih lengkap dan pembaruan dari publikasi tahap pertama. Publikasi Hasil Pencacahan Lengkap Sensus Pertanian 2023 - Tahap II ada 4 (empat) jenis publikasi, yaitu:

1. Publikasi Hasil Pencacahan Lengkap Sensus Pertanian 2023 - Tahap II: Usaha Pertanian Perorangan (UTP), yang terdiri atas tanaman pangan, hortikultura, perkebunan, peternakan, perikanan, dan kehutanan,
2. Publikasi Hasil Pencacahan Lengkap Sensus Pertanian 2023 - Tahap II: Perusahaan Pertanian Berbadan Hukum (UPB),
3. Publikasi Hasil Pencacahan Lengkap Sensus Pertanian 2023 - Tahap II: Usaha Pertanian Lainnya (UTL), dan
4. Publikasi Hasil Pencacahan Lengkap Sensus Pertanian 2023 - Tahap II: Indikator Tujuan Pembangunan Berkelanjutan dan Indikator World Cencus of Agriculture (WCA).

Publikasi Hasil Pencacahan Lengkap Sensus Pertanian 2023 - Tahap II: Usaha Pertanian Perorangan (UTP) Kehutanan ini memuat informasi mengenai penjelasan umum Sensus Pertanian 2023, usaha pertanian secara umum, dan data rinci terkait Usaha Pertanian Perorangan (UTP) Kehutanan.

Data dan informasi yang disajikan ini diharapkan bukan hanya sekedar angka, tetapi merupakan landasan yang mendalam dan holistik untuk merancang kebijakan transformasi sektor pertanian menuju Indonesia Emas 2045.

Pelaksanaan Sensus Pertanian 2023 merupakan kolaborasi dan kontribusi besar dari para petani, asosiasi pertanian, Kelompok Kontak Tani Nelayan Andalan (KTNA), akademisi, Kementerian/Lembaga/Organisasi Perangkat Daerah (OPD) terkait, serta semua pihak yang terlibat. Kami mengucapkan terima kasih yang mendalam atas partisipasi aktif dan kerjasama yang luar biasa dari seluruh lapisan masyarakat.

Semoga publikasi ini dapat menjadi landasan kuat bagi pengembangan pertanian yang berdaya saing, berkelanjutan, dan memberikan manfaat maksimal bagi masyarakat.

Bandar Lampung, Agustus 2024  
Kepala Badan Pusat Statistik  
Kota Bandar Lampung



Ir. AKHMAD NASRUDIN





# Preface

**T**he Census of Agriculture is an effort to accurately and comprehensively portray the state of the agricultural sector nationwide. The publication of the Complete Enumeration Results of the 2023 Census of Agriculture - Edition II is the outcome of the field data collection in the 2023 Census of Agriculture. In the second phase publication, BPS-Statistics Indonesia presents more comprehensive data and information, as well as updates from publication edition 1.

There are four types of publications in the Complete Enumeration Results of the 2023 Census of Agriculture - Edition 2:

1. Complete Enumeration Results of the 2023 Census of Agriculture - Edition II: Individual Agricultural Holdings, which consists of food crops, horticulture, estate crops, livestock, fishery, and forestry,
2. Complete Enumeration Results of the 2023 Census of Agriculture - Edition II: Agricultural Corporations,
3. Complete Enumeration Results of the 2023 Census of Agriculture - Edition II: Other Agricultural Holdings,
4. Complete Enumeration Results of the 2023 Census of Agriculture - Edition II: Sustainable Development Goal Indicators and World Census of Agriculture (WCA) Indicators

The Complete Enumeration Results of the 2023 Census of Agriculture - Edition II: Forestry Individual Agricultural Holdings contains information regarding the general explanation of the 2023 Census of Agriculture, general agricultural holdings, and detailed data related to Forestry Individual Agricultural Holdings.

The data and information presented are expected to be more than just numbers but serve as a profound and holistic foundation for designing policies to transform the agricultural sector towards Indonesia Emas 2045.

The implementation of the 2023 Census of Agriculture represents a major collaboration and significant contribution from farmers, agricultural associations, Key Farmer and Fisherfolk Groups (KTNA), academics, relevant Ministries/Agencies/Local Government Organizations (OPD), and all parties involved. We express deep gratitude for the active participation and exceptional cooperation from all layers of society

May this publication serve as a strong foundation for the development of a competitive, sustainable agricultural sector that maximizes benefits for society.



Bandar Lampung, August 2024  
Head of BPS-Statistics  
Bandar Lampung Municipality

Ir. AKHMAD NASRUDIN





# Daftar Isi

## Contents

**Hasil Pencacahan Lengkap Sensus Pertanian 2023 - Tahap II**  
**Usaha Pertanian Perorangan (UTP) Kehutanan**  
**Kota Bandar Lampung**  
*Complete Enumeration Results of the 2023 Census of Agriculture - Edition 2*  
*Forestry Individual Agricultural Holdings*  
*Bandar Lampung Municipality*

	Halaman Page
Kata Pengantar/ <i>Preface</i> .....	v
Daftar Isi/ <i>Contents</i> .....	vii
Daftar Tabel/ <i>List of Table</i> .....	ix
Daftar Gambar/ <i>List of Figure</i> .....	lvii
<b>1. Penjelasan Umum Sensus Pertanian 2023/<i>General Explanation of The 2023 Cencus of Agriculture</i>.....</b>	<b>1</b>
<b>2. Usaha Pertanian 2023/<i>Agricultural Holding in 2023</i>.....</b>	<b>11</b>
<b>3. Profil/<i>Profile</i>.....</b>	<b>45</b>
<b>4. Lahan Pertanian/<i>Agricultural Land</i>.....</b>	<b>145</b>
<b>5. Kehutanan/<i>Forestry</i>.....</b>	<b>345</b>
<b>6. Manajemen Usaha Pertanian/<i>Agricultural Holding Management</i>.....</b>	<b>645</b>
Daftar Pustaka/ <i>References</i> .....	705





# Daftar Tabel

## List of Table

Tabel Table		Halaman Page
1.	<b>PENJELASAN UMUM SENSUS PERTANIAN 2023/GENERAL EXPLANATION OF THE 2023 CENCUS OF AGRICULTURE</b>	
2.	<b>USAHA PERTANIAN 2023/AGRICULTURAL HOLDING IN 2023</b>	
2.1	Jumlah Usaha Pertanian Perorangan, Perusahaan Pertanian Berbadan Hukum, dan Usaha Pertanian Lainnya Menurut Kecamatan di Kota Bandar Lampung (unit), 2023 <i>Number of Individual Agricultural Holdings, Agricultural Corporations, and Other Agricultural Holdings by District in Bandar Lampung Municipality (units), 2023.....</i>	26
2.2	Jumlah Rumah Tangga Usaha Pertanian, Usaha Pertanian Perorangan, dan Rasio UTP terhadap RTUP Menurut Kecamatan di Kota Bandar Lampung, 2023 <i>Number of Agricultural Households, Individual Agricultural Holdings, and Ratio of Individual Agricultural Holdings to Agricultural Households by District in Bandar Lampung Municipality, 2023 .....</i>	27
2.3	Jumlah Usaha Pertanian Perorangan, Perusahaan Pertanian Berbadan Hukum, dan Usaha Pertanian Lainnya Menurut Subsektor di Kota Bandar Lampung (unit), 2023 <i>Number of Individual Agricultural Holdings, Agricultural Corporations, and Other Agricultural Holdings by Subsector in Bandar Lampung Municipality (units), 2023.....</i>	28
2.4	Jumlah Rumah Tangga Usaha Pertanian Menurut Subsektor di Kota Bandar Lampung (rumah tangga), 2023 <i>Number of Agricultural Households by Subsector in Bandar Lampung Municipality (households), 2023 .....</i>	29
2.5	Jumlah Usaha Pertanian Perorangan Menurut Kecamatan dan Subsektor di Kota Bandar Lampung (unit), 2023 <i>Number of Individual Agricultural Holdings by District and Subsector in Bandar Lampung Municipality (units), 2023 .....</i>	30



2.6	Jumlah Perusahaan Pertanian Berbadan Hukum Menurut Kecamatan dan Subsektor di Kota Bandar Lampung (unit), 2023 <i>Number of Agricultural Corporations by District and Subsector in Bandar Lampung Municipality (units), 2023</i> .....	32
2.7	Jumlah Usaha Pertanian Lainnya Menurut Kecamatan dan Subsektor di Kota Bandar Lampung (unit), 2023 <i>Number of Other Agricultural Holdings by District and Subsector in Bandar Lampung Municipality (units), 2023</i> .....	34
2.8	Jumlah Rumah Tangga Usaha Pertanian Menurut Kecamatan dan Subsektor di Kota Bandar Lampung (rumah tangga), 2023 <i>Number of Agricultural Households by District and Subsector in Bandar Lampung Municipality (households), 2023</i> .....	36
2.9	Jumlah Rumah Tangga Petani dan Petani Menurut Kecamatan di Kota Bandar Lampung, 2023 <i>Number of Farmer Households and Farmer by District in Bandar Lampung Municipality, 2023</i> .....	38
2.10	Jumlah Usaha Pertanian Menurut Kelompok Luas Lahan yang Dikuasai dan Jenis Usaha Pertanian di Kota Bandar Lampung (unit), 2023 <i>Number of Agricultural Holdings by Classification of Land Area Utilized and Type of Agricultural Holding in Bandar Lampung Municipality (units), 2023</i> .....	39
2.11	Jumlah Usaha Pertanian Menurut Kelompok Luas Lahan Pertanian yang Dikuasai dan Jenis Usaha Pertanian di Kota Bandar Lampung (unit), 2023 <i>Number of Agricultural Holdings by Classification of Agricultural Land Area Utilized and Type of Agricultural Holding in Bandar Lampung Municipality (units), 2023</i> .....	40
2.12	Jumlah Usaha Pertanian Pengguna Lahan Pertanian Menurut Kecamatan dan Jenis Usaha di Kota Bandar Lampung (unit), 2023 <i>Number of Agricultural Holdings Utilizing Agricultural Land by District and Type of Holding in Bandar Lampung Municipality (units), 2023</i> .....	41
2.13	Jumlah Sapi Potong, Sapi Perah, dan Kerbau Menurut Kecamatan dan Jenis Usaha Pertanian di Kota Bandar Lampung (ekor), 2023 <i>Number of Beef Cattle, Dairy Cattle, and Buffalo by District and Type of Agricultural Holdings in Bandar Lampung Municipality (heads), 2023</i> .....	42
<b>3.</b>	<b>PROFIL/PROFILE</b>	
3.1	Jumlah Rumah Tangga Usaha Pertanian Menurut Kecamatan dan Kelompok Umur Kepala Rumah Tangga di Kota Bandar Lampung (rumah tangga), 2023 <i>Number of Agricultural Households by District and Age Group of Households Heads in Bandar Lampung Municipality (households), 2023</i> .....	61



3.2	Jumlah Rumah Tangga Usaha Pertanian Menurut Kecamatan dan Kelompok Umur Kepala Rumah Tangga Berjenis Kelamin Laki-Laki di Kota Bandar Lampung (rumah tangga), 2023 <i>Number of Agricultural Households by District and Age Group of Male Head of Households in Bandar Lampung Municipality (households), 2023</i> .....	62
3.3	Jumlah Rumah Tangga Usaha Pertanian Menurut Kecamatan dan Kelompok Umur Kepala Rumah Tangga Berjenis Kelamin Perempuan di Kota Bandar Lampung (rumah tangga), 2023 <i>Number of Agricultural Households by District and Age Group of Female Head of Households in Bandar Lampung Municipality (households), 2023</i> .....	63
3.4	Jumlah Anggota Rumah Tangga Usaha Pertanian Menurut Kecamatan dan Jenis Kelamin Anggota Rumah Tangga di Kota Bandar Lampung (rumah tangga), 2023 <i>Number of Agricultural Household Members by District and Sex of Household Members in Bandar Lampung Municipality (households), 2023</i> .....	64
3.5	Jumlah Rumah Tangga Usaha Pertanian Menurut Kecamatan dan Kelompok Jumlah Anggota Rumah Tangga di Kota Bandar Lampung (rumah tangga), 2023 <i>Number of Agricultural Households by District and Group of Household Members in Bandar Lampung Municipality (households), 2023</i> .....	66
3.6	Jumlah Pengelola Usaha Pertanian Perorangan Menurut Kecamatan dan Jenis Kelamin di Kota Bandar Lampung (orang), 2023 <i>Number of Individual Agricultural Holders by District and Sex in Bandar Lampung Municipality (person), 2023</i> .....	67
3.7	Jumlah Pengelola Usaha Pertanian Perorangan Menurut Kecamatan dan Kelompok Umur di Kota Bandar Lampung (orang), 2023 <i>Number of Individual Agricultural Holders by District and Age Group in Bandar Lampung Municipality (person), 2023</i> .....	68
3.8	Jumlah Pengelola Usaha Pertanian Perorangan Berjenis Kelamin Laki-Laki Menurut Kecamatan dan Kelompok Umur di Kota Bandar Lampung (orang), 2023 <i>Number of Male Individual Agricultural Holders by District and Age Group in Bandar Lampung Municipality (person), 2023</i> .....	69
3.9	Jumlah Pengelola Usaha Pertanian Perorangan Berjenis Kelamin Perempuan Menurut Kecamatan dan Kelompok Umur di Kota Bandar Lampung (orang), 2023 <i>Number of Female Individual Agricultural Holders by District and Age Group in Bandar Lampung Municipality (person), 2023</i> .....	70
3.10	Jumlah Rumah Tangga Usaha Pertanian Menurut Kecamatan dan Subsektor yang Diusahakan di Kota Bandar Lampung (rumah tangga), 2023 <i>Number of Agricultural Households by District and Subsectors in Bandar Lampung Municipality (households), 2023</i> .....	71



Tabel  
Table

Halaman  
Page

3.11	Jumlah Rumah Tangga Usaha Pertanian Subsektor Menurut Kecamatan di Kota Bandar Lampung (rumah tangga), 2023 <i>Number of Subsectoral Agricultural Households by District in Bandar Lampung Municipality (households), 2023</i> .....	73
3.12	Jumlah Pelaku Usaha Pertanian Perorangan Subsektor Menurut Kecamatan di Kota Bandar Lampung (orang), 2023 <i>Number of Subsectoral Individual Agricultural Holders by District in Bandar Lampung Municipality (person), 2023</i> .....	77
3.13	Jumlah Rumah Tangga Usaha Pertanian Menurut Kecamatan dan Jumlah Subsektor yang Diusahakan di Kota Bandar Lampung (rumah tangga), 2023 <i>Number of Agricultural Households by District and Number of Subsectors in Bandar Lampung Municipality (households), 2023</i> .....	81
3.14	Jumlah Rumah Tangga Usaha Pertanian Menurut Kecamatan dan Jenis Usaha Utama yang Diusahakan di Kota Bandar Lampung (rumah tangga), 2023 <i>Number of Agricultural Households by District and Main Type of Holdings in Bandar Lampung Municipality (households), 2023</i> .....	83
3.15	Jumlah Rumah Tangga Usaha Jasa Pertanian Menurut Kecamatan dan Jenis Jasa di Kota Bandar Lampung (rumah tangga), 2023 <i>Number of Agricultural Services Households by District and Type of Services in Bandar Lampung Municipality (households), 2023</i> .....	85
3.16	Jumlah Usaha Jasa Pertanian Perorangan Menurut Kecamatan dan Jenis Jasa di Kota Bandar Lampung (unit), 2023 <i>Number of Individual Agricultural Service Holdings by District and Type of Services in Bandar Lampung Municipality (units), 2023</i> .....	96
3.17	Jumlah Rumah Tangga Usaha Pertanian Perorangan yang Melakukan Kegiatan Ekonomi Selain Pertanian Menurut Kecamatan dan Jenis Kegiatan Ekonomi Selain Pertanian di Kota Bandar Lampung (rumah tangga), 2023 <i>Number of Agricultural Households Engaging in Economic Activities Other Than Agriculture by District and Type of Economic Activities Other Than Agriculture (household), 2023</i> .....	107
3.18	Jumlah Usaha Pertanian Perorangan yang Melakukan Kegiatan Ekonomi Selain Pertanian Menurut Kecamatan dan Jenis Kegiatan Ekonomi Selain Pertanian di Kota Bandar Lampung (unit), 2023 <i>Number of Individual Agricultural Holdings Engaging in Economic Activities Other Than Agriculture by District and Type of Economic Activities Other Than Agriculture in Bandar Lampung Municipality (units), 2023</i> .....	109
3.19	Jumlah Rumah Tangga Usaha Pertanian Menurut Golongan Luas Lahan yang Dikuasai di Kota Bandar Lampung (rumah tangga), 2023 <i>Number of Agricultural Households by Classification Land Area Utilized in Bandar Lampung, (households), 2023</i> .....	111



3.20	Jumlah Usaha Pertanian Perorangan Pengguna Lahan Pertanian dan Usaha Pertanian Perorangan Gurem Menurut Kecamatan di Kota Bandar Lampung (unit), 2023 <i>Number of Individual Agricultural Holdings Utilizing Agricultural Land and Gurem Individual Agricultural Holdings by District in Bandar Lampung Municipality (units), 2023</i> .....	112
3.21	Jumlah Petani <sup>1</sup> Pengguna Lahan Pertanian dan Petani Gurem Menurut Kecamatan di Kota Bandar Lampung (orang), 2023 <i>Number of Farmers<sup>1</sup> Utilizing Agricultural Land and Gurem Farmer's by District in Bandar Lampung Municipality (person), 2023</i> .....	113
3.22	Jumlah Usaha Pertanian Perorangan Pengguna Lahan Pertanian menurut Kecamatan dan Subsektor di Kota Bandar Lampung (unit), 2023 <i>Number of Individual Agricultural Holdings Utilizing Agricultural Land by District and Subsectors in Bandar Lampung Municipality (units), 2023</i> .....	114
3.23	Jumlah Usaha Pertanian Perorangan Gurem Menurut Kecamatan dan Subsektor di Kota Bandar Lampung (unit), 2023 <i>Number of Gurem Individual Agricultural Holdings by District and Subsector in Bandar Lampung Municipality (units), 2023</i> .....	116
3.24	Jumlah Pengelola Usaha Pertanian Perorangan Menurut Kecamatan dan Pendidikan Tertinggi yang Ditamatkan di Kota Bandar Lampung (orang), 2023 <i>Number of Individual Agricultural Holders by District and Educational Attainment in Bandar Lampung Municipality (person), 2023</i> .....	118
3.25	Jumlah Pengelola Usaha Pertanian Perorangan Berjenis Kelamin Laki-Laki Menurut Kecamatan dan Pendidikan Tertinggi yang Ditamatkan di Kota Bandar Lampung (orang), 2023 <i>Number of Male Agricultural Household Members by District and Educational Attainment in Bandar Lampung Municipality (person), 2023</i> .....	122
3.26	Jumlah Pengelola Usaha Pertanian Perorangan Berjenis Kelamin Perempuan Menurut Kecamatan dan Pendidikan Tertinggi yang Ditamatkan di Kota Bandar Lampung (orang), 2023 <i>Number of Female Agricultural Household Members by District and Educational Attainment in Bandar Lampung Municipality (person), 2023</i> .....	126
3.27	Jumlah Anggota Rumah Tangga Usaha Pertanian Berumur 10 Tahun ke Atas Menurut Kecamatan dan Aktivitas Ekonomi yang Dilakukan di Kota Bandar Lampung (orang), 2023 <i>Number of Agricultural Household Members Aged 10 Years and Above by District and Economic Activity in Bandar Lampung Municipality (person), 2023</i> .....	130



3.28	Jumlah Anggota Rumah Tangga Usaha Pertanian Berjenis Kelamin Laki-Laki Berumur 10 Tahun ke Atas Menurut Kecamatan dan Aktivitas Ekonomi yang Dilakukan di Kota Bandar Lampung (orang), 2023 <i>Number of Male Agricultural Household Members Aged 10 Years and Above by District and Economic Activity in Bandar Lampung Municipality (person), 2023</i> .....	134
3.29	Jumlah Anggota Rumah Tangga Usaha Pertanian Berjenis Kelamin Perempuan Berumur 10 Tahun ke Atas Menurut Kecamatan dan Aktivitas Ekonomi yang Dilakukan di Kota Bandar Lampung (orang), 2023 <i>Number of Female Agricultural Household Members Aged 10 Years and Above by District and Economic Activity in Bandar Lampung Municipality (person), 2023</i> .....	138
3.30	Jumlah Anggota Rumah Tangga Usaha Pertanian Berumur 18 Tahun ke Atas yang Memiliki Lahan Pertanian Menurut Kecamatan, Keberadaan Bukti Kepemilikan Tertulis Dan Jenis Kelamin di Kota Bandar Lampung (orang), 2023 <i>Number of Agricultural Household Members Aged 18 Years and Above Having Agricultural Land by District, Having Written Proof of Ownership and Sex in Bandar Lampung Municipality (person), 2023</i> .....	142
<b>4.</b>	<b>LAHAN PERTANIAN/AGRICULTURAL LAND</b>	
4.1	Jumlah Rumah Tangga Usaha Pertanian Menurut Kecamatan dan Golongan Luas Lahan yang Dikuasai Termasuk Tempat Tinggal di Kota Bandar Lampung (rumah tangga), 2023 <i>Number of Agricultural Households by District and Group of Land Area Utilized Including Residential Area in Bandar Lampung Municipality (households), 2023</i> .....	161
4.2	Jumlah Rumah Tangga Usaha Pertanian Menurut Kecamatan dan Golongan Luas Lahan yang Dikuasai Selain Tempat Tinggal di Kota Bandar Lampung (rumah tangga), 2023 <i>Number of Agricultural Households by District and Group of Land Area Utilized Excluding Residential Area in Bandar Lampung Municipality (households), 2023</i> .....	165
4.3	Jumlah Rumah Tangga Usaha Pertanian Menurut Kecamatan dan Golongan Luas Lahan Pertanian yang Dikuasai di Kota Bandar Lampung (rumah tangga), 2023 <i>Number of Agricultural Households by District and Group of Agricultural Land Area Utilized in Bandar Lampung Municipality (households), 2023</i> .....	169





4.4	Jumlah Usaha Pertanian Perorangan Menurut Kecamatan dan Golongan Luas Lahan yang Dikuasai Termasuk Tempat Tinggal di Kota Bandar Lampung (unit), 2023 <i>Number of Individual Agricultural Holdings by District and Group of Land Area Utilized Including Residential Area in Bandar Lampung Municipality (units), 2023</i> .....	173
4.5	Jumlah Usaha Pertanian Perorangan Menurut Kecamatan dan Golongan Luas Lahan yang Dikuasai Selain Tempat Tinggal di Kota Bandar Lampung (unit), 2023 <i>Number of Individual Agricultural Holdings by District and Group of Land Area Utilized Excluding Residential Area in Bandar Lampung Municipality (units), 2023</i> .....	177
4.6	Jumlah Usaha Pertanian Perorangan Menurut Kecamatan dan Golongan Luas Lahan Pertanian yang Dikuasai di Kota Bandar Lampung (unit), 2023 <i>Number of Individual Agricultural Holdings by District and Group of Agricultural Land Area Utilized in Bandar Lampung Municipality (units), 2023</i> .	181
4.7	Luas Lahan yang Dikuasai Usaha Pertanian Perorangan Menurut Kecamatan Domisili Pengelola dan Jenis Lahan di Kota Bandar Lampung (m <sup>2</sup> ), 2023 <i>Land Area Utilized by Individual Agricultural Holdings by Domicile District of Holders and Type of Land in Bandar Lampung Municipality (m<sup>2</sup>), 2023</i> .....	185
4.8	Rata-Rata Luas Lahan yang Dikuasai Rumah Tangga Usaha Pertanian Menurut Kecamatan Domisili Pengelola dan Jenis Lahan di Kota Bandar Lampung (m <sup>2</sup> ), 2023 <i>Land Area Utilized by Individual Agricultural Holdings by Domicile District of Holders and Type of Land in Bandar Lampung Municipality (m<sup>2</sup>), 2023</i> .....	188
4.9	Rata-Rata Luas Lahan yang Dikuasai Rumah Tangga Usaha Pertanian Pengguna Lahan Pertanian Menurut Kecamatan Domisili Pengelola dan Jenis Lahan di Kota Bandar Lampung (m <sup>2</sup> ), 2023 <i>Average Land Area Utilized by Agricultural Households Utilizing Agricultural Land by Domicile District of Holders and Type of Land in Bandar Lampung Municipality (m<sup>2</sup>), 2023</i> .....	191
4.10	Rata-Rata Luas Lahan yang Dikuasai Rumah Tangga Usaha Pertanian Pengguna Jenis Lahan Tertentu Menurut Kecamatan Domisili Pengelola dan Jenis Lahan (m <sup>2</sup> ), 2023 <i>Average Land Area Utilized by Agricultural Households Utilizing Particular Type of Land by Domicile District and Type of Land in Bandar Lampung Municipality (m<sup>2</sup>), 2023</i> .....	194
4.11	Rata-Rata Luas Lahan yang Dikuasai Usaha Pertanian Perorangan Menurut Kecamatan Domisili Pengelola di Kota Bandar Lampung (m <sup>2</sup> ), 2023 <i>Average Land Area Utilized by Individual Agricultural Holdings by Domicile District of Holders in Bandar Lampung Municipality (m<sup>2</sup>), 2023</i> .....	197



4.12	Rata-Rata Luas Lahan yang dikuasai Usaha Pertanian Perorangan Pengguna Lahan Pertanian Menurut Kecamatan Domisili Pengelola dan Jenis Lahan di Kota Bandar Lampung (m <sup>2</sup> ), 2023 <i>Average Land Area Utilized by Individual Agricultural Holdings Utilizing Agricultural Land by Domicile District of Holders and Type of Land in Bandar Lampung Municipality (m<sup>2</sup>), 2023</i> .....	200
4.13	Rata-Rata Luas Lahan yang dikuasai Usaha Pertanian Perorangan Pengguna Jenis Lahan Tertentu Menurut Kecamatan Domisili Pengelola dan Jenis Lahan di Kota Bandar Lampung (m <sup>2</sup> ), 2023 <i>Average Land Area Utilized by Individual Agricultural Holdings Utilizing Particular Type of Land by Domicile District of Holders and Type of Land (m<sup>2</sup>), 2023</i> .....	203
4.14	Luas Lahan yang dikuasai Usaha Pertanian Perorangan Menurut Lokasi dan Jenis Lahan di Kota Bandar Lampung (m <sup>2</sup> ), 2023 <i>Land Area Utilized by Individual Agricultural Holdings by Location and Type of Land in Bandar Lampung Municipality (m<sup>2</sup>), 2023</i> .....	206
4.15	Jumlah Rumah Tangga Usaha Pertanian Menurut Kecamatan dan Kelompok Luas Lahan Pertanian yang dikuasai di Kota Bandar Lampung (rumah tangga), 2023 <i>Number of Agricultural Households by District and Classification of Agricultural Land Area Utilized in Bandar Lampung Municipality (households), 2023</i> .....	209
4.16	Jumlah Rumah Tangga Usaha Pertanian Menurut Kecamatan dan Kelompok Luas Lahan Sawah yang dikuasai di Kota Bandar Lampung (rumah tangga), 2023 <i>Number of Agricultural Households by District and Classification of Rice Field Area Utilized in Bandar Lampung Municipality (households), 2023</i> .....	213
4.17	Jumlah Rumah Tangga Usaha Pertanian Menurut Kecamatan dan Kelompok Luas Lahan Selain Sawah yang dikuasai di Kota Bandar Lampung (rumah tangga), 2023 <i>Number of Agricultural Households by District and Classification of Land Area other Than Rice Field Utilized in Bandar Lampung Municipality (households), 2023</i> .....	217
4.18	Jumlah Rumah Tangga Usaha Pertanian Menurut Kecamatan dan Kelompok Luas Lahan Tanaman Semusim Bukan Sawah yang dikuasai di Kota Bandar Lampung, 2023 <i>Number of Agricultural Households by District and Classification of non-Rice Field for Temporary Crops Area Utilized in Bandar Lampung Municipality, 2023</i> .....	221
4.19	Jumlah Rumah Tangga Usaha Pertanian Menurut Kecamatan dan Kelompok Luas Lahan Padang Rumput Sementara yang dikuasai di Kota Bandar Lampung (rumah tangga), 2023 <i>Number of Agricultural Households by District and Classification of Temporary Meadow Area Utilized in Bandar Lampung Municipality (households), 2023</i> .....	225



4.20	Jumlah Rumah Tangga Usaha Pertanian Menurut Kecamatan dan Kelompok Luas Lahan Padang Rumput Permanen yang Dikuasai di Kota Bandar Lampung (rumah tangga), 2023 <i>Number of Agricultural Households by District and Classification of Permanent Meadow Area Utilized in Bandar Lampung Municipality (households), 2023.....</i>	229
4.21	Jumlah Rumah Tangga Usaha Pertanian Menurut Kecamatan dan Kelompok Luas Lahan Sementara Belum Ditanami Menunggu Penanaman yang Dikuasai di Kota Bandar Lampung (rumah tangga), 2023 <i>Number of Agricultural Households by District and Classification of Temporary Fallow Land Awaiting Planting Utilized in Bandar Lampung Municipality (households), 2023 .....</i>	233
4.22	Jumlah Rumah Tangga Usaha Pertanian Menurut Kecamatan dan Kelompok Luas Lahan Tanaman Tahunan yang Dikuasai di Kota Bandar Lampung (rumah tangga), 2023 <i>Number of Agricultural Households by District and Classification of Permanent Crops Land Utilized in Bandar Lampung Municipality (households), 2023.....</i>	237
4.23	Jumlah Rumah Tangga Usaha Pertanian Menurut Kecamatan dan Kelompok Luas Lahan Kandang Ternak dan Bangunan Pertanian Lainnya yang Dikuasai di Kota Bandar Lampung (rumah tangga), 2023 <i>Number of Agricultural Households by District and Classification of Livestock Pens and Other Agricultural Buildings Land Utilized in Bandar Lampung Municipality (households), 2023 .....</i>	241
4.24	Jumlah Rumah Tangga Usaha Pertanian Menurut Kecamatan dan Kelompok Luas Lahan Kehutanan yang Dikuasai di Kota Bandar Lampung (rumah tangga), 2023 <i>Number of Agricultural Households by District and Classification of Forestry Activities Land Utilized in Bandar Lampung Municipality (households), 2023 ...</i>	245
4.25	Jumlah Rumah Tangga Usaha Pertanian Menurut Kecamatan dan Kelompok Luas Lahan Budi Daya Perikanan yang Dikuasai di Kota Bandar Lampung (rumah tangga), 2023 <i>Number of Agricultural Households by District and Classification of Aquaculture Activities Land Utilized in Bandar Lampung Municipality (households), 2023 .....</i>	249
4.26	Jumlah Rumah Tangga Usaha Pertanian Menurut Kecamatan dan Kelompok Luas Lahan Bukan Pertanian dan Bukan Tempat Tinggal yang Dikuasai di Kota Bandar Lampung (rumah tangga), 2023 <i>Number of Agricultural Households by District and Classification of Non-Agricultural and Non-Residential Land Utilized in Bandar Lampung Municipality (households), 2023 .....</i>	253



Tabel  
Table

Halaman  
Page

4.27	Jumlah Usaha Pertanian Perorangan Menurut Kecamatan dan Kelompok Luas Lahan Pertanian yang Dikuasai di Kota Bandar Lampung (unit), 2023 <i>Number of Individual Agricultural Holdings by District and Classification of Agricultural Land Utilized in Bandar Lampung Municipality (units), 2023</i> .....	257
4.28	Jumlah Usaha Pertanian Perorangan Menurut Kecamatan dan Kelompok Luas Lahan Sawah yang Dikuasai di Kota Bandar Lampung (unit), 2023 <i>Number of Individual Agricultural Holdings by District and Classification of Rice-Field Area Utilized in Bandar Lampung Municipality (units), 2023</i> .....	261
4.29	Jumlah Usaha Pertanian Perorangan Menurut Kecamatan dan Kelompok Luas Lahan Selain Sawah yang Dikuasai di Kota Bandar Lampung (unit), 2023 <i>Number of Individual Agricultural Holdings by District and Classification of Other than Rice-Field Area Utilized in Bandar Lampung Municipality (units), 2023</i> .....	265
4.30	Jumlah Usaha Pertanian Perorangan Menurut Kecamatan dan Kelompok Luas Lahan Tanaman Semusim Bukan Sawah yang Dikuasai di Kota Bandar Lampung (unit), 2023 <i>Number of Individual Agricultural Holdings by District and Classification of Non-Rice-Field for Temporary Crops Area Utilized in Bandar Lampung Municipality (units), 2023</i> .....	269
4.31	Jumlah Usaha Pertanian Perorangan Menurut Kecamatan dan Kelompok Luas Lahan Padang Rumput Sementara yang Dikuasai di Kota Bandar Lampung (unit), 2023 <i>Number of Individual Agricultural Holdings by District and Classification of Temporary Meadow Land Utilized in Bandar Lampung Municipality (units), 2023</i> .....	273
4.32	Jumlah Usaha Pertanian Perorangan Menurut Kecamatan dan Kelompok Luas Lahan Padang Rumput Permanen yang Dikuasai di Kota Bandar Lampung (unit), 2023 <i>Number of Individual Agricultural Holdings by District and Classification of Permanent Meadow Land Utilized in Bandar Lampung Municipality (units), 2023</i> .....	277
4.33	Jumlah Usaha Pertanian Perorangan Menurut Kecamatan dan Kelompok Luas Lahan Sementara Belum Ditanami Menunggu Penanaman yang Dikuasai di Kota Bandar Lampung (unit), 2023 <i>Number of Individual Agricultural Holdings by District and Classification of Temporary Fallow Land Awaiting Planting Utilized in Bandar Lampung Municipality (units), 2023</i> .....	281
4.34	Jumlah Usaha Pertanian Perorangan Menurut Kecamatan dan Kelompok Luas Lahan Tanaman Tahunan yang Dikuasai di Kota Bandar Lampung (unit), 2023 <i>Number of Individual Agricultural Holdings by District and Classification of Permanent Crops Land Utilized in Bandar Lampung Municipality (units), 2023</i>	285



4.35	Jumlah Usaha Pertanian Perorangan Menurut Kecamatan dan Kelompok Luas Lahan Kandang Ternak dan Bangunan Pertanian Lainnya yang Dikuasai di Kota Bandar Lampung (unit), 2023 <i>Number of Individual Agricultural Holdings by District and Classification of Livestock Pens and Other Agricultural Buildings Land Utilized in Bandar Lampung Municipality (units), 2023</i> .....	289
4.36	Jumlah Usaha Pertanian Perorangan Menurut Kecamatan dan Kelompok Luas Lahan Kehutanan yang Dikuasai di Kota Bandar Lampung (unit), 2023 <i>Number of Individual Agricultural Holdings by District and Classification of Forestry Activities Land Utilized in Bandar Lampung Municipality (units), 2023</i> .....	293
4.37	Jumlah Usaha Pertanian Perorangan Menurut Kecamatan dan Kelompok Luas Lahan Budi Daya Perikanan yang Dikuasai di Kota Bandar Lampung (unit), 2023 <i>Number of Individual Agricultural Holdings by District and Classification of Aquaculture Activities Land Utilized in Bandar Lampung Municipality (units), 2023</i> .....	297
4.38	Jumlah Usaha Pertanian Perorangan Menurut Kecamatan dan Kelompok Luas Lahan Lahan Bukan Pertanian dan Bukan Tempat Tinggal yang Dikuasai di Kota Bandar Lampung (unit), 2023 <i>Number of Individual Agricultural Holdings by District and Classification of Non-Agricultural and Non-Residential Land Utilized in Bandar Lampung Municipality (units), 2023</i> .....	301
4.39	Jumlah Rumah Tangga Usaha Pertanian Menurut Kecamatan dan Lokasi Lahan Pertanian Terluas yang Dikuasai di Kota Bandar Lampung (rumah tangga), 2023 <i>Number of Agricultural Households by District and the Main Location of Agricultural Land Utilized in Bandar Lampung Municipality (households), 2023</i> .....	305
4.40	Jumlah Rumah Tangga Usaha Pertanian Menurut Kecamatan dan Lokasi Lahan Sawah Terluas yang Dikuasai di Kota Bandar Lampung (rumah tangga), 2023 <i>Number of Agricultural Households by District and the Main Location of Rice-Field Area Utilized in Bandar Lampung Municipality (households), 2023</i> .....	306
4.41	Jumlah Rumah Tangga Usaha Pertanian Menurut Kecamatan dan Lokasi Lahan Tanaman Semusim Bukan Sawah Terluas yang Dikuasai di Kota Bandar Lampung (rumah tangga), 2023 <i>Number of Agricultural Households by District and the Main Location of Non-Rice-Field for Temporary Crops Area Utilized in Bandar Lampung Municipality (households), 2023</i> .....	307



Tabel  
Table

Halaman  
Page

4.42	Jumlah Rumah Tangga Usaha Pertanian Menurut Kecamatan dan Lokasi Lahan Padang Rumput Sementara Terluas yang Dikuasai di Kota Bandar Lampung (rumah tangga), 2023 <i>Number of Agricultural Households by District and the Main Location of Temporary Meadow Land Utilized in Bandar Lampung Municipality (households), 2023</i> .....	308
4.43	Jumlah Rumah Tangga Usaha Pertanian Menurut Kecamatan dan Lokasi Lahan Padang Rumput Permanen Terluas yang Dikuasai di Kota Bandar Lampung (rumah tangga), 2023 <i>Number of Agricultural Households by District and the Main Location of Permanent Meadow Land Utilized in Bandar Lampung Municipality (households), 2023</i> .....	309
4.44	Jumlah Rumah Tangga Usaha Pertanian Menurut Kecamatan dan Lokasi Lahan Sementara Belum Ditanami Menunggu Penanaman Terluas yang Dikuasai di Kota Bandar Lampung (rumah tangga), 2023 <i>Number of Agricultural Households by District and the Main Location of Temporary Fallow Land Awaiting Planting Utilized in Bandar Lampung Municipality (households), 2023</i> .....	310
4.45	Jumlah Rumah Tangga Usaha Pertanian Menurut Kecamatan dan Lokasi Lahan Tanaman Tahunan Terluas yang Dikuasai di Kota Bandar Lampung (rumah tangga), 2023 <i>Number of Agricultural Households by District and the Main of Location Permanent Crops Land Utilized in Bandar Lampung Municipality (households), 2023</i> .....	311
4.46	Jumlah Rumah Tangga Usaha Pertanian Menurut Kecamatan dan Lokasi Lahan Kandang Ternak dan Bangunan Pertanian Lainnya Terluas yang Dikuasai di Kota Bandar Lampung (rumah tangga), 2023 <i>Number of Agricultural Households by District and the Main Location of Livestock Pens and Other Agricultural Buildings Land Utilized in Bandar Lampung Municipality (households), 2023</i> .....	312
4.47	Jumlah Rumah Tangga Usaha Pertanian Menurut Kecamatan dan Lokasi Lahan Kehutanan Terluas yang Dikuasai di Kota Bandar Lampung (rumah tangga), 2023 <i>Number of Agricultural Households by District and the Main Location Forestry Activities Land Utilized in Bandar Lampung Municipality (households), 2023</i> ...	313
4.48	Jumlah Rumah Tangga Usaha Pertanian Menurut Kecamatan dan Lokasi Lahan Budi Daya Perikanan Terluas yang Dikuasai di Kota Bandar Lampung (rumah tangga), 2023 <i>Number of Agricultural Households by District and the Main Location Aquaculture Activities Land Utilized in Bandar Lampung Municipality (households), 2023</i> .....	314



4.49	Jumlah Rumah Tangga Usaha Pertanian Menurut Kecamatan dan Lokasi Lahan Bukan Pertanian dan Bukan Tempat Tinggal Terluas yang Dikuasai di Kota Bandar Lampung (rumah tangga), 2023 <i>Number of Agricultural Households by District and the Main Location of Non-Agricultural and Non-Residential Land Utilized in Bandar Lampung Municipality (households), 2023</i> .....	315
4.50	Jumlah Usaha Pertanian Perorangan Menurut Kecamatan dan Lokasi Lahan Pertanian Terluas yang Dikuasai di Kota Bandar Lampung (unit), 2023 <i>Number of Individual Agricultural Holdings by District and the Main Location of Agricultural Land Utilized in Bandar Lampung Municipality (units), 2023</i> .....	316
4.51	Jumlah Usaha Pertanian Perorangan Menurut Kecamatan dan Lokasi Lahan Sawah Terluas yang Dikuasai di Kota Bandar Lampung (unit), 2023 <i>Number of Individual Agricultural Holdings by District and the Main Location of Rice-Field Area Utilized in Bandar Lampung Municipality (units), 2023</i> .....	317
4.52	Jumlah Usaha Pertanian Perorangan Menurut Kecamatan dan Lokasi Lahan Tanaman Semusim Bukan Sawah Terluas yang Dikuasai di Kota Bandar Lampung (unit), 2023 <i>Number of Individual Agricultural Holdings by District and the Main Location of Non-Rice-Field for Temporary Crops Area Utilized in Bandar Lampung Municipality (units), 2023</i> .....	318
4.53	Jumlah Usaha Pertanian Perorangan Menurut Kecamatan dan Lokasi Lahan Padang Rumput Sementara Terluas yang Dikuasai di Kota Bandar Lampung (unit), 2023 <i>Number of Individual Agricultural Holdings by District and the Main Location of Temporary Meadow Land Utilized in Bandar Lampung Municipality (units), 2023</i> .....	319
4.54	Jumlah Usaha Pertanian Perorangan Menurut Kecamatan dan Lokasi Lahan Padang Rumput Permanen Terluas yang Dikuasai di Kota Bandar Lampung (unit), 2023 <i>Number of Individual Agricultural Holdings by District and the Main Location of Permanent Meadow Land Utilized in Bandar Lampung Municipality (units), 2023</i> .....	320
4.55	Jumlah Usaha Pertanian Perorangan Menurut Kecamatan dan Lokasi Lahan Sementara Belum Ditanami Menunggu Penanaman Terluas yang Dikuasai di Kota Bandar Lampung (unit), 2023 <i>Number of Individual Agricultural Holdings by District and the Main Location of Temporary Fallow Land Awaiting Planting Utilized in Bandar Lampung Municipality (units), 2023</i> .....	321



4.56	Jumlah Usaha Pertanian Perorangan Menurut Kecamatan dan Lokasi Lahan Tanaman Tahunan Terluas yang Dikuasai di Kota Bandar Lampung (unit), 2023 <i>Number of Individual Agricultural Holdings by District and the Main Location of Permanent Crops Land Utilized in Bandar Lampung Municipality (units), 2023</i> .....	322
4.57	Jumlah Usaha Pertanian Perorangan Menurut Kecamatan dan Lokasi Lahan Kandang Ternak dan Bangunan Pertanian Lainnya Terluas yang Dikuasai di Kota Bandar Lampung (unit), 2023 <i>Number of Individual Agricultural Holdings by District and the Main Location of Livestock Pens and Other Agricultural Buildings Land Utilized in Bandar Lampung Municipality (units), 2023</i> .....	323
4.58	Jumlah Usaha Pertanian Perorangan Menurut Kecamatan dan Lokasi Lahan Kehutanan Terluas yang Dikuasai di Kota Bandar Lampung (unit), 2023 <i>Number of Individual Agricultural Holdings by District and the Main Location Forestry Activities Land Utilized in Bandar Lampung Municipality (units), 2023</i> .....	324
4.59	Jumlah Usaha Pertanian Perorangan Menurut Kecamatan dan Lokasi Lahan Budi Daya Perikanan Terluas yang Dikuasai di Kota Bandar Lampung (unit), 2023 <i>Number of Individual Agricultural Holdings by District and the Main Location Aquaculture Activities Land Utilized in Bandar Lampung Municipality (units), 2023</i> .....	325
4.60	Jumlah Usaha Pertanian Perorangan Menurut Kecamatan dan Lokasi Lahan Bukan Pertanian dan Bukan Tempat Tinggal Terluas yang Dikuasai di Kota Bandar Lampung (unit), 2023 <i>Number of Individual Agricultural Holdings by District and the Main Location of Non-Agricultural and Non-Residential Land Utilized in Bandar Lampung Municipality (units), 2023</i> .....	326
4.61	Jumlah Pengelola Usaha Pertanian Perorangan Menurut Kecamatan dan Status Kepemilikan Lahan di Kota Bandar Lampung (orang), 2023 <i>Number of Individual Agricultural Holders by District and Land Tenure di Kota Bandar Lampung (person), 2023</i> .....	327
4.62	Jumlah Pengelola Usaha Pertanian Perorangan Berjenis Kelamin Laki-Laki Menurut Kecamatan dan Status Kepemilikan Lahan di Kota Bandar Lampung (orang), 2023 <i>Number of Individual Agricultural Holders of Male Gender by District and Land Tenure di Kota Bandar Lampung (person), 2023</i> .....	331
4.63	Jumlah Pengelola Usaha Pertanian Perorangan Berjenis Kelamin Perempuan Menurut Kecamatan dan Status Kepemilikan Lahan di Kota Bandar Lampung (orang), 2023 <i>Number of Individual Agricultural Holders of Female Gender by District and Land Tenure di Kota Bandar Lampung (person), 2023</i> .....	335





Tabel  
Table

Halaman  
Page

4.64	Jumlah Usaha Pertanian Perorangan Menurut Kecamatan dan Jenis Irigasi di Kota Bandar Lampung (unit), 2023 <i>Number of Individual Agricultural Holdings by District and Type of Irrigation in Bandar Lampung Municipality (units), 2023</i> .....	339
4.65	Jumlah Usaha Pertanian Perorangan Menurut Kecamatan dan Penggunaan Irigasi Pada Lahan Sawah dan Bukan Sawah di Kota Bandar Lampung (unit), 2023 <i>Number of Individual Agricultural Holdings by District and Irrigation Utilization on Rice-Field Area and Non-Rice-Field Area in Bandar Lampung Municipality (units), 2023</i> .....	340
4.66	Jumlah Usaha Pertanian Perorangan Menurut Kecamatan dan Jenis Irigasi Pada Lahan Sawah dan Bukan Sawah di Kota Bandar Lampung (unit), 2023 <i>Number of Individual Agricultural Holdings by District and Type of Irrigation on Rice-Field Area and Non-Rice-Field Area in Bandar Lampung Municipality (units), 2023</i> .....	341
<b>5. KEHUTANAN/FORESTRY</b>		
5.1	Jumlah Usaha Pertanian Perorangan (UTP) Kehutanan Menurut Kecamatan di Kota Bandar Lampung (unit), 2023 <i>Number of Forestry Individual Agricultural Holdings by District in Bandar Lampung Municipality (units), 2023</i> .....	357
5.2	Jumlah Pengelola Usaha Pertanian Perorangan Kehutanan Menurut Kecamatan, Jenis Usaha Kehutanan, dan Jenis Kelamin di Kota Bandar Lampung (orang), 2023 <i>Number of Forestry Individual Agricultural Holders by District, Type of Forestry Activities and Sex in Bandar Lampung Municipality (person), 2023</i> .....	358
5.3	Jumlah Rumah Tangga Usaha Tanaman Kehutanan Menurut Kecamatan dan Jenis Usaha Tanaman Kehutanan di Kota Bandar Lampung (rumah tangga), 2023 <i>Number of Forestry Plant Households by Districts and Type of Forestry Plant Activities in Bandar Lampung Municipality (households), 2023</i> .....	366
5.4	Jumlah Usaha Pertanian Perorangan Tanaman Kehutanan Menurut Kecamatan dan Jenis Usaha Tanaman Kehutanan di Kota Bandar Lampung (unit), 2023 <i>Number of Forestry Plant Individual Agricultural Holdings by Districts and Types of Forestry Plant Activities in Bandar Lampung Municipality (units), 2023</i> .....	368
5.5	Jumlah Rumah Tangga Usaha Kehutanan Lainnya Menurut Kecamatan dan Jenis Kegiatan Usaha Kehutanan Lainnya di Kota Bandar Lampung (rumah tangga), 2023 <i>Number of Other Forestry Activities Households by District and Type of Other Forestry Activities in Bandar Lampung Municipality (households), 2023</i> .....	370



5.6	Jumlah Usaha Pertanian Perorangan Kehutanan Lainnya Menurut Kecamatan dan Jenis Kegiatan Usaha Kehutanan Lainnya di Kota Bandar Lampung (unit), 2023 <i>Number of Other Forestry Activities Individual Agricultural Holdings by District and Type of Other Forestry Activities in Bandar Lampung Municipality (units), 2023</i> .....	372
5.7	Jumlah Rumah Tangga Usaha Budi Daya Tanaman Kehutanan Menurut Kecamatan dan Jenis Komoditas Tanaman Kehutanan di Kota Bandar Lampung (rumah tangga), 2023 <i>Number of Forestry Plant Cultivation Households by District and Type of Forestry Plant Commodities in Bandar Lampung Municipality (households), 2023</i> .....	374
5.8	Jumlah Usaha Pertanian Perorangan Budi Daya Tanaman Kehutanan Menurut Kecamatan dan Jenis Komoditas Tanaman Kehutanan di Kota Bandar Lampung (unit), 2023 <i>Number of Forestry Plant Cultivation Individual Agricultural Holdings by District and Type of Forestry Plant Commodities in Bandar Lampung Municipality (units), 2023</i> .....	376
5.9	Jumlah Rumah Tangga Usaha Pembibitan Tanaman Kehutanan Menurut Kecamatan dan Jenis Komoditas Tanaman Kehutanan di Kota Bandar Lampung (rumah tangga), 2023 <i>Number of Forestry Plant Nursery Households by District and Type of Forestry Plants Commodities in Bandar Lampung Municipality (households), 2023</i> .....	378
5.10	Jumlah Usaha Pertanian Perorangan Pembibitan Tanaman Kehutanan Menurut Kecamatan dan Jenis Komoditas Tanaman Kehutanan di Kota Bandar Lampung (unit), 2023 <i>Number of Forestry Plant Nursery Individual Agricultural Holdings by District and Type of Forestry Plant Commodities in Bandar Lampung Municipality (units), 2023</i> .....	380
5.11	Jumlah Rumah Tangga Usaha Budi Daya Tanaman Kehutanan Menurut Kecamatan dan Kondisi Utama Tanaman di Kota Bandar Lampung (rumah tangga), 2023 <i>Number of Forestry Plant Cultivation Households by District and Main Plant Condition in Bandar Lampung Municipality (households), 2023</i> .....	382
5.12	Jumlah Usaha Pertanian Perorangan Budi Daya Tanaman Kehutanan Menurut Kecamatan dan Kondisi Utama Tanaman di Kota Bandar Lampung (unit), 2023 <i>Number of Forestry Plant Cultivation Individual Agricultural Holdings by District and Main Plant Condition in Bandar Lampung Municipality (units), 2023</i> .....	383



5.13	Jumlah Rumah Tangga Usaha Budi Daya Tanaman Kehutanan Menurut Kecamatan, Jenis Komoditas Tanaman Kehutanan, dan Bentuk Utama Penanaman di Kota Bandar Lampung (rumah tangga), 2023 <i>Number of Forestry Plants Cultivation Households by District, Type of Forestry Plant Commodities, and Main Form of Cultivation in Bandar Lampung Municipality (households), 2023</i> .....	384
5.14	Jumlah Usaha Pertanian Perorangan Budi Daya Tanaman Kehutanan Menurut Kecamatan, Jenis Komoditas Tanaman Kehutanan, dan Bentuk Utama Penanaman di Kota Bandar Lampung (unit), 2023 <i>Number of Forestry Plants Cultivation Individual Agricultural Holdings by District, Type of Forestry Plant Commodities, and Main Form of Cultivation in Bandar Lampung Municipality (units), 2023</i> .....	390
5.15.1	Jumlah Rumah Tangga Usaha Budi Daya Tanaman Akasia Menurut Kecamatan dan Kelompok Umur Tanaman yang Diusahakan di Kota Bandar Lampung (rumah tangga), 2023 <i>Number of Acacia Cultivation Households by District and Age Group of Cultivated Plants in Bandar Lampung Municipality (households), 2023</i> .....	396
5.15.2	Jumlah Rumah Tangga Usaha Budi Daya Tanaman Bambu Menurut Kecamatan dan Kelompok Umur Tanaman yang Diusahakan di Kota Bandar Lampung (rumah tangga), 2023 <i>Number of Bamboo Cultivation Households by District and Age Group of Cultivated Plants in Bandar Lampung Municipality (households), 2023</i> .....	397
5.15.3	Jumlah Rumah Tangga Usaha Budi Daya Tanaman Jabon Menurut Kecamatan dan Kelompok Umur Tanaman yang Diusahakan di Kota Bandar Lampung (rumah tangga), 2023 <i>Number of Jabon/Neolamarckia Cadamba Cultivation Households by District and Age Group of Cultivated Plants in Bandar Lampung Municipality (households), 2023</i> .....	398
5.15.4	Jumlah Rumah Tangga Usaha Budi Daya Tanaman Jati Menurut Kecamatan dan Kelompok Umur Tanaman yang Diusahakan di Kota Bandar Lampung (rumah tangga), 2023 <i>Number of Teak Cultivation Households by District and Age Group of Cultivated Plants in Bandar Lampung Municipality (households), 2023</i> .....	399
5.15.5	Jumlah Rumah Tangga Usaha Budi Daya Tanaman Jati Putih/Gmelina Menurut Kecamatan dan Kelompok Umur Tanaman yang Diusahakan di Kota Bandar Lampung (rumah tangga), 2023 <i>Number of Gmelina/Gmelina Asiatica Cultivation Households by District and Age Group of Cultivated Plants in Bandar Lampung Municipality (households), 2023</i> .....	400



5.15.6	Jumlah Rumah Tangga Usaha Budi Daya Tanaman Mahoni Menurut Kecamatan dan Kelompok Umur Tanaman yang Diusahakan di Kota Bandar Lampung (rumah tangga), 2023 <i>Number of Mahogany Cultivation Households by District and Age Group of Cultivated Plants in Bandar Lampung Municipality (households), 2023.....</i>	401
5.15.7	Jumlah Rumah Tangga Usaha Budi Daya Tanaman Mindi Menurut Kecamatan dan Kelompok Umur Tanaman yang Diusahakan di Kota Bandar Lampung (rumah tangga), 2023 <i>Number of Mindi/Melia Azedarach Cultivation Households by District and Age Group of Cultivated Plants in Bandar Lampung Municipality (households), 2023 .....</i>	402
5.15.8	Jumlah Rumah Tangga Usaha Budi Daya Tanaman Sengon/Jeuinjing/Albazia Menurut Kecamatan dan Kelompok Umur Tanaman yang Diusahakan di Kota Bandar Lampung (rumah tangga), 2023 <i>Number of Sengon/Albizia Chinensis Cultivation Households by District and Age Group of Cultivated Plants in Bandar Lampung Municipality (households), 2023 .....</i>	403
5.15.9	Jumlah Rumah Tangga Usaha Budi Daya Tanaman Suren Menurut Kecamatan dan Kelompok Umur Tanaman yang Diusahakan di Kota Bandar Lampung (rumah tangga), 2023 <i>Number of Toona Cultivation Households by District and Age Group of Cultivated Plants in Bandar Lampung Municipality (households), 2023.....</i>	404
5.15.10	Jumlah Rumah Tangga Usaha Budi Daya Tanaman Waru Menurut Kecamatan dan Kelompok Umur Tanaman yang Diusahakan di Kota Bandar Lampung (rumah tangga), 2023 <i>Number of Waru/Hibiscus Tiliaceus Cultivation Households by District and Age Group of Cultivated Plants in Bandar Lampung Municipality (households), 2023 .....</i>	405
5.16.1	Jumlah Usaha Pertanian Perorangan Budi Daya Tanaman Akasia Menurut Kecamatan dan Kelompok Umur Tanaman yang Diusahakan di Kota Bandar Lampung (unit), 2023 <i>Number of Acacia Cultivation Individual Agricultural Holdings by District and Age Group of Cultivated Plants in Bandar Lampung Municipality (units), 2023.</i>	406
5.16.2	Jumlah Usaha Pertanian Perorangan Budi Daya Tanaman Bambu Menurut Kecamatan dan Kelompok Umur Tanaman yang Diusahakan di Kota Bandar Lampung (unit), 2023 <i>Number of Bamboo Cultivation Individual Agricultural Holdings by District and Age Group of Cultivated Plants in Bandar Lampung Municipality (units), 2023.</i>	407



5.16.3	Jumlah Usaha Pertanian Perorangan Budi Daya Tanaman Jabon Menurut Kecamatan dan Kelompok Umur Tanaman yang Diusahakan di Kota Bandar Lampung (unit), 2023 <i>Number of Jabon/Neolamarckia Cadamba Cultivation Individual Agricultural Holdings by District and Age Group of Cultivated Plants in Bandar Lampung Municipality (units), 2023.....</i>	408
5.16.4	Jumlah Usaha Pertanian Perorangan Budi Daya Tanaman Jati Menurut Kecamatan dan Kelompok Umur Tanaman yang Diusahakan di Kota Bandar Lampung (unit), 2023 <i>Number of Teak Cultivation Individual Agricultural Holdings by District and Age Group of Cultivated Plants in Bandar Lampung Municipality (units), 2023.</i>	409
5.16.5	Jumlah Usaha Pertanian Perorangan Budi Daya Tanaman Jati Putih/ Gmelina Menurut Kecamatan dan Kelompok Umur Tanaman yang Diusahakan di Kota Bandar Lampung (unit), 2023 <i>Number of Gmelina/Gmelina Asiatica Cultivation Individual Agricultural Holdings by District and Age Group of Cultivated Plants in Bandar Lampung Municipality (units), 2023.....</i>	410
5.16.6	Jumlah Usaha Pertanian Perorangan Budi Daya Tanaman Mahoni Menurut Kecamatan dan Kelompok Umur Tanaman yang Diusahakan di Kota Bandar Lampung (unit), 2023 <i>Number of Mahogany Cultivation Individual Agricultural Holdings by District and Age Group of Cultivated Plants in Bandar Lampung Municipality (units), 2023 .....</i>	411
5.16.7	Jumlah Usaha Pertanian Perorangan Budi Daya Tanaman Mindi Menurut Kecamatan dan Kelompok Umur Tanaman yang Diusahakan di Kota Bandar Lampung (unit), 2023 <i>Number of Mindi/Melia Azedarach Cultivation Individual Agricultural Holdings by District and Age Group of Cultivated Plants in Bandar Lampung Municipality (units), 2023.....</i>	412
5.16.8	Jumlah Usaha Pertanian Perorangan Budi Daya Tanaman Sengon/ Jeunjing/Albazia Menurut Kecamatan dan Kelompok Umur Tanaman yang Diusahakan di Kota Bandar Lampung (unit), 2023 <i>Number of Sengon/Albizia Chinensis Cultivation Individual Agricultural Holdings by District and Age Group of Cultivated Plants in Bandar Lampung Municipality (units), 2023.....</i>	413
5.16.9	Jumlah Usaha Pertanian Perorangan Budi Daya Tanaman Suren Menurut Kecamatan dan Kelompok Umur Tanaman yang Diusahakan di Kota Bandar Lampung (unit), 2023 <i>Number of Toona Cultivation Individual Agricultural Holdings by District and Age Group of Cultivated Plants in Bandar Lampung Municipality (units), 2023.</i>	414



5.16.10	Jumlah Usaha Pertanian Perorangan Budi Daya Tanaman Waru Menurut Kecamatan dan Kelompok Umur Tanaman yang Diusahakan di Kota Bandar Lampung (unit), 2023 <i>Number of Waru/Hibiscus Tiliaceus Cultivation Individual Agricultural Holdings by District and Age Group of Cultivated Plants in Bandar Lampung Municipality (units), 2023.....</i>	415
5.17	Jumlah Tanaman Kehutanan yang Dibudidayakan Menurut Kecamatan dan Jenis Komoditas Tanaman Kehutanan pada di Kota Bandar Lampung (pohon), 1 Mei 2023 <i>Number of Forestry Plants Cultivated by District and Type of Forestry Plants Commodities in Bandar Lampung Municipality (trees), 1 May 2023.....</i>	416
5.18	Jumlah Tanaman Kehutanan, Jumlah Rumah Tangga, Jumlah Usaha Pertanian Perorangan, dan Rata-rata Jumlah Tanaman Kehutanan pada Usaha Budi Daya Tananam Kehutanan Menurut Jenis Komoditas Tanaman Kehutanan di Kota Bandar Lampung, 2023 <i>Number of Plant, Number of Households and Number of Forestry Plant Cultivation Individual Agricultural Holdings, and Average Number of Plant by Type of Forestry Plant Commodities in Bandar Lampung Municipality, 2023 ....</i>	418
5.19.1	Jumlah Tanaman Akasia yang Dibudidayakan Menurut Kecamatan dan Kelompok Umur Tanaman di Kota Bandar Lampung (pohon), 1 Mei 2023 <i>Number of Acacia Cultivated by District and Age Group of Cultivated Plants in Bandar Lampung Municipality (trees), 1 May 2023 .....</i>	420
5.19.2	Jumlah Tanaman Bambu yang Dibudidayakan Menurut Kecamatan dan Kelompok Umur Tanaman di Kota Bandar Lampung (rumpun), 1 Mei 2023 <i>Number of Bamboo Cultivated by District and Age Group of Cultivated Plants in Bandar Lampung Municipality (clump), 1 May 2023 .....</i>	421
5.19.3	Jumlah Tanaman Jabon yang Dibudidayakan Menurut Kecamatan dan Kelompok Umur Tanaman di Kota Bandar Lampung (pohon), 1 Mei 2023 <i>Number of Jabon/Neolamarckia Cadamba Cultivated by District and Age Group of Cultivated Plants in Bandar Lampung Municipality (trees), 1 May 2023 .....</i>	422
5.19.4	Jumlah Tanaman Jati yang Dibudidayakan Menurut Kecamatan dan Kelompok Umur Tanaman di Kota Bandar Lampung (pohon), 1 Mei 2023 <i>Number of Teak Cultivated by District and Age Group of Cultivated Plants in Bandar Lampung Municipality (trees), 1 May 2023 .....</i>	423
5.19.5	Jumlah Tanaman Jati Putih/Gmelina yang Dibudidayakan Menurut Kecamatan dan Kelompok Umur Tanaman di Kota Bandar Lampung (pohon), 1 Mei 2023 <i>Number of Gmelina/Gmelina Asiatica Cultivated by District and Age Group of Cultivated Plants in Bandar Lampung Municipality (trees), 1 May 2023.....</i>	424



Tabel  
Table

Halaman  
Page

5.19.6	Jumlah Tanaman Mahoni yang Dibudidayakan Menurut Kecamatan dan Kelompok Umur Tanaman di Kota Bandar Lampung (pohon), 1 Mei 2023 <i>Number of Mahogany Cultivated by District and Age Group of Cultivated Plants in Bandar Lampung Municipality (trees), 1 May 2023</i> .....	425
5.19.7	Jumlah Tanaman Mindi yang Dibudidayakan Menurut Kecamatan dan Kelompok Umur Tanaman di Kota Bandar Lampung (pohon), 1 Mei 2023 <i>Number of Mindi/Melia Azedarach Cultivated by District and Age Group of Cultivated Plants in Bandar Lampung Municipality (trees), 1 May 2023</i> .....	426
5.19.8	Jumlah Tanaman Sengon/Jeunjing/Albazia yang Dibudidayakan Menurut Kecamatan dan Kelompok Umur Tanaman di Kota Bandar Lampung (pohon), 1 Mei 2023 <i>Number of Sengon/Albizia Chinensis Cultivated by District and Age Group of Cultivated Plants in Bandar Lampung Municipality (trees), 1 May 2023</i> .....	427
5.19.9	Jumlah Tanaman Suren yang Dibudidayakan Menurut Kecamatan dan Kelompok Umur Tanaman di Kota Bandar Lampung (pohon), 1 Mei 2023 <i>Number of Toona Cultivated by District and Age Group of Cultivated Plants in Bandar Lampung Municipality (trees), 1 May 2023</i> .....	428
5.19.10	Jumlah Tanaman Waru yang Dibudidayakan Menurut Kecamatan dan Kelompok Umur Tanaman di Kota Bandar Lampung (pohon), 1 Mei 2023 <i>Number of Waru/Hibiscus Tiliaceus Cultivated by District and Age Group of Cultivated Plants in Bandar Lampung Municipality (trees), 1 May 2023</i> .....	429
5.20	Jumlah Rumah Tangga Usaha Budi Daya Tanaman Kehutanan Menurut Kecamatan dan Sistem Pemanenan di Kota Bandar Lampung (rumah tangga), 2023 <i>Number of Forestry Plant Cultivation Households by District and Harvesting System in Bandar Lampung Municipality (households), 2023</i> .....	430
5.21	Jumlah Usaha Pertanian Perorangan Budi Daya Tanaman Kehutanan Menurut Kecamatan dan Sistem Pemanenan di Kota Bandar Lampung (unit), 2023 <i>Number of Forestry Plant Cultivation Individual Agricultural Holdings by District and Harvesting System in Bandar Lampung Municipality (units), 2023</i>	431
5.22.1	Jumlah Rumah Tangga Usaha dan Usaha Pertanian Perorangan pada Usaha Budi Daya Tanaman Akasia dengan Sistem Pemanenan Dipanen Sendiri Menurut Kecamatan di Kota Bandar Lampung, 2023 <i>Number of Households and Individual Agricultural Holdings of Accacia Plant Cultivation with Self-Harvesting System by District in Bandar Lampung Municipality, 2023</i> .....	432
5.22.2	Jumlah Rumah Tangga Usaha dan Usaha Pertanian Perorangan pada Usaha Budi Daya Tanaman Bambu dengan Sistem Pemanenan Dipanen Sendiri Menurut Kecamatan di Kota Bandar Lampung, 2023 <i>Number of Households and Individual Agricultural Holdings of Bamboo Plant Cultivation with Self-Harvesting System by District in Bandar Lampung Municipality, 2023</i> .....	433



5.22.3	Jumlah Rumah Tangga Usaha dan Usaha Pertanian Perorangan pada Usaha Budi Daya Tanaman Jabon dengan Sistem Pemanenan Dipanen Sendiri Menurut Kecamatan di Kota Bandar Lampung, 2023 <i>Number of Households and Individual Agricultural Holdings of Jabon/ Neolamarckia Cadamba Plant Cultivation with Self-Harvesting System by District in Bandar Lampung Municipality, 2023</i> .....	434
5.22.4	Jumlah Rumah Tangga Usaha dan Usaha Pertanian Perorangan pada Usaha Budi Daya Tanaman Jati dengan Sistem Pemanenan Dipanen Sendiri Menurut Kecamatan di Kota Bandar Lampung, 2023 <i>Number of Households and Individual Agricultural Holdings of Teak Plant Cultivation with Self-Harvesting System by District in Bandar Lampung Municipality, 2023</i> .....	435
5.22.5	Jumlah Rumah Tangga Usaha dan Usaha Pertanian Perorangan pada Usaha Budi Daya Tanaman Jati Putih/Gmelina dengan Sistem Pemanenan Dipanen Sendiri Menurut Kecamatan di Kota Bandar Lampung, 2023 <i>Number of Households and Individual Agricultural Holdings of Gmelina/ Gmelina Asiatica Plant Cultivation with Self-Harvesting System by District in Bandar Lampung Municipality, 2023</i> .....	436
5.22.6	Jumlah Rumah Tangga Usaha dan Usaha Pertanian Perorangan pada Usaha Budi Daya Tanaman Mahoni dengan Sistem Pemanenan Dipanen Sendiri Menurut Kecamatan di Kota Bandar Lampung, 2023 <i>Number of Households and Individual Agricultural Holdings of Mahogany Plant Cultivation with Self-Harvesting System by District in Bandar Lampung Municipality, 2023</i> .....	437
5.22.7	Jumlah Rumah Tangga Usaha dan Usaha Pertanian Perorangan pada Usaha Budi Daya Tanaman Mindi dengan Sistem Pemanenan Dipanen Sendiri Menurut Kecamatan di Kota Bandar Lampung, 2023 <i>Number of Households, Individual Agricultural Holdings, and Production of Mindi/Melia Azedarach Plant Cultivation with Self-Harvesting System by District in Bandar Lampung Municipality, 2023</i> .....	438
5.22.8	Jumlah Rumah Tangga Usaha dan Usaha Pertanian Perorangan pada Usaha Budi Daya Tanaman Sengon/Jeunjing/Albazia dengan Sistem Pemanenan Dipanen Sendiri Menurut Kecamatan di Kota Bandar Lampung, 2023 <i>Number of Households and Individual Agricultural Holdings of Sengon/Albizia Chinensis Plant Cultivation with Self-Harvesting System by District in Bandar Lampung Municipality, 2023</i> .....	439
5.22.9	Jumlah Rumah Tangga Usaha dan Usaha Pertanian Perorangan pada Usaha Budi Daya Tanaman Suren dengan Sistem Pemanenan Dipanen Sendiri Menurut Kecamatan di Kota Bandar Lampung, 2023 <i>Number of Households and Individual Agricultural Holdings of Toona Plant Cultivation with Self-Harvesting System by District in Bandar Lampung Municipality, 2023</i> .....	440





5.22.10	Jumlah Rumah Tangga Usaha dan Usaha Pertanian Perorangan pada Usaha Budi Daya Tanaman Waru dengan Sistem Pemanenan Dipanen Sendiri Menurut Kecamatan di Kota Bandar Lampung, 2023 <i>Number of Households and Individual Agricultural Holdings of Waru/Hibiscus Tiliaceus Plant Cultivation with Self-Harvesting System by District in Bandar Lampung Municipality, 2023</i> .....	441
5.23.1	Jumlah Rumah Tangga Usaha Tanaman Akasia Menurut Kecamatan dan Pemanfaatan Produksi di Kota Bandar Lampung (rumah tangga), 2023 <i>Number of Acacia Plant Households by District and Product Utilization in Bandar Lampung Municipality (households), 2023</i> .....	442
5.23.2	Jumlah Rumah Tangga Usaha Tanaman Bambu Menurut Kecamatan dan Pemanfaatan Produksi di Kota Bandar Lampung (rumah tangga), 2023 <i>Number of Bamboo Plant Households by District and Product Utilization in Bandar Lampung Municipality (households), 2023</i> .....	443
5.23.3	Jumlah Rumah Tangga Usaha Tanaman Jabon Menurut Kecamatan dan Pemanfaatan Produksi di Kota Bandar Lampung (rumah tangga), 2023 <i>Number of Jabon/Neolamarckia Cadamba Plant Households by District and Product Utilization in Bandar Lampung Municipality (households), 2023</i> .....	444
5.23.4	Jumlah Rumah Tangga Usaha Tanaman Jati Menurut Kecamatan dan Pemanfaatan Produksi di Kota Bandar Lampung (rumah tangga), 2023 <i>Number of Teak Plant Households by District and Product Utilization in Bandar Lampung Municipality (households), 2023</i> .....	445
5.23.5	Jumlah Rumah Tangga Usaha Tanaman Jati Putih/Gmelina Menurut Kecamatan dan Pemanfaatan Produksi di Kota Bandar Lampung (rumah tangga), 2023 <i>Number of Gmelina/Gmelina Asiatica Plant Households by District and Product Utilization in Bandar Lampung Municipality (households), 2023</i> .....	446
5.23.6	Jumlah Rumah Tangga Usaha Tanaman Mahoni Menurut Kecamatan dan Pemanfaatan Produksi di Kota Bandar Lampung (rumah tangga), 2023 <i>Number of Mahogany Pant Households by District and Product Utilization in Bandar Lampung Municipality (households), 2023</i> .....	447
5.23.7	Jumlah Rumah Tangga Usaha Tanaman Mindi Menurut Kecamatan dan Pemanfaatan Produksi di Kota Bandar Lampung (rumah tangga), 2023 <i>Number of Mindi/Melia Azedarach Plant Households by District and Product Utilization in Bandar Lampung Municipality (households), 2023</i> .....	448
5.23.8	Jumlah Rumah Tangga Usaha Tanaman Sengon/Jeunjing/Albazia Menurut Kecamatan dan Pemanfaatan Produksi di Kota Bandar Lampung (rumah tangga), 2023 <i>Number of Sengon/Albizia Chinensis Plant Households by District and Product Utilization in Bandar Lampung Municipality (households), 2023</i> .....	449



5.23.9	Jumlah Rumah Tangga Usaha Tanaman Suren Menurut Kecamatan dan Pemanfaatan Produksi di Kota Bandar Lampung (rumah tangga), 2023 <i>Number of Toona Plant Households by District and Product Utilization in Bandar Lampung Municipality (households), 2023</i> .....	450
5.23.10	Jumlah Rumah Tangga Usaha Tanaman Waru Menurut Kecamatan dan Pemanfaatan Produksi di Kota Bandar Lampung (rumah tangga), 2023 <i>Number of Waru/Hibiscus Tiliaceus Plant Households by District and Product Utilization in Bandar Lampung Municipality (households), 2023</i> .....	451
5.24.1	Jumlah Usaha Pertanian Perorangan Tanaman Akasia Menurut Kecamatan dan Pemanfaatan Produksi di Kota Bandar Lampung (unit), 2023 <i>Number of Acacia Plant Individual Agricultural Holdings by District and Product Utilization in Bandar Lampung Municipality (units), 2023</i> .....	452
5.24.2	Jumlah Usaha Pertanian Perorangan Tanaman Bambu Menurut Kecamatan dan Pemanfaatan Produksi di Kota Bandar Lampung (unit), 2023 <i>Number of Bamboo Plant Individual Agricultural Holdings by District and Product Utilization in Bandar Lampung Municipality (units), 2023</i> .....	453
5.24.3	Jumlah Usaha Pertanian Perorangan Tanaman Jabon Menurut Kecamatan dan Pemanfaatan Produksi di Kota Bandar Lampung (unit), 2023 <i>Number of Jabon/Neolamarckia Cadamba Plant Individual Agricultural Holdings by District and Product Utilization in Bandar Lampung Municipality (units), 2023</i> .....	454
5.24.4	Jumlah Usaha Pertanian Perorangan Tanaman Jati Menurut Kecamatan dan Pemanfaatan Produksi di Kota Bandar Lampung (unit), 2023 <i>Number of Teak Plant Individual Agricultural Holdings by District and Product Utilization in Bandar Lampung Municipality (units), 2023</i> .....	455
5.24.5	Jumlah Usaha Pertanian Perorangan Tanaman Jati Putih/Gmelina Menurut Kecamatan dan Pemanfaatan Produksi di Kota Bandar Lampung (unit), 2023 <i>Number of Gmelina/Gmelina Asiatica Plant Individual Agricultural Holdings by District and Product Utilization in Bandar Lampung Municipality (units), 2023</i> .....	456
5.24.6	Jumlah Usaha Pertanian Perorangan Tanaman Mahoni Menurut Kecamatan dan Pemanfaatan Produksi di Kota Bandar Lampung (unit), 2023 <i>Number of Mahogany Plant Individual Agricultural Holdings by District and Product Utilization in Bandar Lampung Municipality (units), 2023</i> .....	457
5.24.7	Jumlah Usaha Pertanian Perorangan Tanaman Mindi Menurut Kecamatan dan Pemanfaatan Produksi di Kota Bandar Lampung (unit), 2023 <i>Number of Mindi/Melia Azedarach Plant Individual Agricultural Holdings by District and Product Utilization in Bandar Lampung Municipality (units), 2023</i>	458



Tabel  
Table

Halaman  
Page

5.24.8	Jumlah Usaha Pertanian Perorangan Tanaman Sengon/Jleunjing/Albazia Menurut Kecamatan dan Pemanfaatan Produksi di Kota Bandar Lampung (unit), 2023 <i>Number of Sengon/Albizia Chinensis Plant Individual Agricultural Holdings by District and Product Utilization in Bandar Lampung Municipality (units), 2023</i>	459
5.24.9	Jumlah Usaha Pertanian Perorangan Tanaman Suren Menurut Kecamatan dan Pemanfaatan Produksi di Kota Bandar Lampung (unit), 2023 <i>Number of Toona Plant Individual Agricultural Holdings by District and Product Utilization in Bandar Lampung Municipality (units), 2023</i> .....	460
5.24.10	Jumlah Usaha Pertanian Perorangan Tanaman Waru Menurut Kecamatan dan Pemanfaatan Produksi di Kota Bandar Lampung (unit), 2023 <i>Number of Waru/Hibiscus Tiliaceus Plant Individual Agricultural Holdings by District and Product Utilization in Bandar Lampung Municipality (units), 2023</i>	461
5.25	Jumlah Rumah Tangga Usaha Penangkaran Satwa Liar Menurut Kecamatan dan Jenis Komoditas Satwa Liar di Kota Bandar Lampung (rumah tangga), 2023 <i>Number of Wild Animal Captive Breeding Households by District and Type of Wild Animal Commodities in Bandar Lampung Municipality (households), 2023</i> .....	462
5.26	Jumlah Usaha Pertanian Perorangan Penangkaran Satwa Liar Menurut Kecamatan dan Jenis Komoditas Satwa Liar di Kota Bandar Lampung (unit), 2023 <i>Number of Wild Animal Captive Breeding Individual Agricultural Holdings by District and Type of Wild Animal Commodities in Bandar Lampung Municipality (units), 2023</i> .....	464
5.27.1	Jumlah Rumah Tangga Usaha, Jumlah Usaha Pertanian Perorangan, dan Jumlah Satwa Liar pada Usaha Penangkaran Burung Beo Flores/Nias/Sumbawa Menurut Kecamatan di Kota Bandar Lampung, 2023 <i>Number of Households, Number of Individual Agricultural Holdings, and Number of Wild Animals of Flores/Nias/Sumbawa Parrot Captive Breeding by District in Bandar Lampung Municipality, 2023</i> .....	466
5.27.2	Jumlah Rumah Tangga Usaha, Jumlah Usaha Pertanian Perorangan, dan Jumlah Satwa Liar pada Usaha Penangkaran Burung Jalak Bali Menurut Kecamatan di Kota Bandar Lampung, 2023 <i>Number of Households, Number of Individual Agricultural Holdings, and Number of Wild Animals of Bali Starling Captive Breeding by District in Bandar Lampung Municipality, 2023</i> .....	467
5.27.3	Jumlah Rumah Tangga Usaha, Jumlah Usaha Pertanian Perorangan, dan Jumlah Satwa Liar pada Usaha Penangkaran Burung Nuri Sangir/Sulawesi Menurut Kecamatan di Kota Bandar Lampung, 2023 <i>Number of Households, Number of Individual Agricultural Holdings, and Number of Wild Animals of Sangir/Sulawesi Parrot Captive Breeding by District in Bandar Lampung Municipality, 2023</i> .....	468



5.27.4	Jumlah Rumah Tangga Usaha, Jumlah Usaha Pertanian Perorangan, dan Jumlah Satwa Liar pada Usaha Penangkaran Burung Kacer Menurut Kecamatan di Kota Bandar Lampung, 2023 <i>Number of Households, Number of Individual Agricultural Holdings, and Number of Wild Animals of Kacer Bird Captive Breeding by District in Bandar Lampung Municipality, 2023</i> .....	469
5.27.5	Jumlah Rumah Tangga Usaha, Jumlah Usaha Pertanian Perorangan, dan Jumlah Satwa Liar pada Usaha Penangkaran Burung Kenari Menurut Kecamatan di Kota Bandar Lampung, 2023 <i>Number of Households, Number of Individual Agricultural Holdings, and Number of Wild Animals of Canary Bird Captive Breeding by District in Bandar Lampung Municipality, 2023</i> .....	470
5.27.6	Jumlah Rumah Tangga Usaha, Jumlah Usaha Pertanian Perorangan, dan Jumlah Satwa Liar pada Usaha Penangkaran Burung Kutilang Menurut Kecamatan di Kota Bandar Lampung, 2023 <i>Number of Households, Number of Individual Agricultural Holdings, and Number of Wild Animals of Sooty-Headed Bulbul Captive Breeding by District in Bandar Lampung Municipality, 2023</i> .....	471
5.27.7	Jumlah Rumah Tangga Usaha, Jumlah Usaha Pertanian Perorangan, dan Jumlah Satwa Liar pada Usaha Penangkaran Burung Murai Batu Menurut Kecamatan di Kota Bandar Lampung, 2023 <i>Number of Households, Number of Individual Agricultural Holdings, and Number of Wild Animals of Stone Magpie Captive Breeding by District in Bandar Lampung Municipality, 2023</i> .....	472
5.27.8	Jumlah Rumah Tangga Usaha, Usaha Pertanian Perorangan, dan Jumlah Satwa Liar pada Usaha Penangkaran Burung Perkutut Menurut Kecamatan di Kota Bandar Lampung, 2023 <i>Number of Households, Number of Individual Agricultural Holdings, and Number of Wild Animals of Turtledove Captive Breeding by District in Bandar Lampung Municipality, 2023</i> .....	473
5.27.9	Jumlah Rumah Tangga Usaha, Jumlah Usaha Pertanian Perorangan, dan Jumlah Satwa Liar pada Usaha Penangkaran Satwa Liar Kus-Kus Hutan Menurut Kecamatan di Kota Bandar Lampung, 2023 <i>Number of Households, Number of Individual Agricultural Holdings, and Number of Wild Animals of Forest Cuscus Captive Breeding by District in Bandar Lampung Municipality, 2023</i> .....	474
5.27.10	Jumlah Rumah Tangga Usaha, Jumlah Usaha Pertanian Perorangan, dan Jumlah Satwa Liar pada Usaha Penangkaran Rusa/Menjangan/Kancil/ Kijang Menurut Kecamatan di Kota Bandar Lampung, 2023 <i>Number of Households, Number of Individual Agricultural Holdings, and Number of Wild Animals of Deer/Stag/Mouse Deer/Barking Deer Captive Breeding by District in Bandar Lampung Municipality, 2023</i> .....	475



Tabel  
Table

Halaman  
Page

5.28.1	Jumlah Rumah Tangga Usaha dan Usaha Pertanian Perorangan pada Usaha Penangkaran Burung Beo Flores/Nias/Sumbawa Menurut Kecamatan dan Kepemilikan Izin di Kota Bandar Lampung, 2023 <i>Number of Households and Individual Agricultural Holdings of Flores/Nias/Sumbawa Parrot Captive Breeding by District and Possession of Permit in Bandar Lampung Municipality, 2023</i> .....	476
5.28.2	Jumlah Rumah Tangga Usaha dan Usaha Pertanian Perorangan pada Usaha Penangkaran Burung Jalak Bali Menurut Kecamatan dan Kepemilikan Izin di Kota Bandar Lampung, 2023 <i>Number of Households and Individual Agricultural Holdings of Bali Starling Captive Breeding by District and Possession of Permit in Bandar Lampung Municipality, 2023</i> .....	478
5.28.3	Jumlah Rumah Tangga Usaha dan Usaha Pertanian Perorangan pada Usaha Penangkaran Burung Nuri Sangir/Sulawesi Menurut Kecamatan dan Kepemilikan Izin di Kota Bandar Lampung, 2023 <i>Number of Households and Individual Agricultural Holdings of Sangir/Sulawesi Parrot Captive Breeding by District and Possession of Permit in Bandar Lampung Municipality, 2023</i> .....	480
5.28.4	Jumlah Rumah Tangga Usaha dan Usaha Pertanian Perorangan pada Usaha Penangkaran Burung Kacer Menurut Kecamatan dan Kepemilikan Izin di Kota Bandar Lampung, 2023 <i>Number of Households and Individual Agricultural Holdings of Kacer Bird Captive Breeding by District and Possession of Permit in Bandar Lampung Municipality, 2023</i> .....	482
5.28.5	Jumlah Rumah Tangga Usaha dan Usaha Pertanian Perorangan pada Usaha Penangkaran Burung Kenari Menurut Kecamatan dan Kepemilikan Izin di Kota Bandar Lampung, 2023 <i>Number of Households and Individual Agricultural Holdings of Canary Bird Captive Breeding by District and Possession of Permit in Bandar Lampung Municipality, 2023</i> .....	484
5.28.6	Jumlah Rumah Tangga Usaha dan Usaha Pertanian Perorangan pada Usaha Penangkaran Burung Kutilang Menurut Kecamatan dan Kepemilikan Izin di Kota Bandar Lampung, 2023 <i>Number of Households and Individual Agricultural Holdings of Sooty-Headed Bulbul Captive Breeding by District and Possession of Permit in Bandar Lampung Municipality, 2023</i> .....	486
5.28.7	Jumlah Rumah Tangga Usaha dan Usaha Pertanian Perorangan pada Usaha Penangkaran Burung Murai Batu Menurut Kecamatan dan Kepemilikan Izin di Kota Bandar Lampung, 2023 <i>Number of Households and Individual Agricultural Holdings of Stone Magpie Captive Breeding by District and Possession of Permit in Bandar Lampung Municipality, 2023</i> .....	488



5.28.8	Jumlah Rumah Tangga Usaha dan Usaha Pertanian Perorangan pada Usaha Penangkaran Burung Perkutut Menurut Kecamatan dan Kepemilikan Izin di Kota Bandar Lampung, 2023 <i>Number of Households and Individual Agricultural Holdings of Turtledove Captive Breeding by District and Possession of Permit in Bandar Lampung Municipality, 2023</i> .....	490
5.28.9	Jumlah Rumah Tangga Usaha dan Usaha Pertanian Perorangan pada Usaha Penangkaran Kus-Kus Hutan Menurut Kecamatan dan Kepemilikan Izin di Kota Bandar Lampung, 2023 <i>Number of Households and Individual Agricultural Holdings of Forest Cuscus Captive Breeding by District and Possession of Permit in Bandar Lampung Municipality, 2023</i> .....	492
5.28.10	Jumlah Rumah Tangga Usaha dan Usaha Pertanian Perorangan pada Usaha Penangkaran Rusa/Menjangan/Kancil/ Kijang Menurut Kecamatan dan Kepemilikan Izin di Kota Bandar Lampung, 2023 <i>Number of Households and Individual Agricultural Holdings of Deer/Stag/ Mouse Deer/Barking Deer Captive Breeding by District and Possession of Permit in Bandar Lampung Municipality, 2023</i> .....	494
5.29.1	Jumlah Rumah Tangga Usaha Penangkaran Burung Beo Flores/Nias/ Sumbawa Menurut Kecamatan dan Pemanfaatan Produksi di Kota Bandar Lampung (rumah tangga), 2023 <i>Number of Flores/Nias/Sumbawa Parrot Captive Breeding Households by District and Product Utilization in Bandar Lampung Municipality (households), 2023</i> .....	496
5.29.2	Jumlah Rumah Tangga Usaha Penangkaran Burung Jalak Bali Menurut Kecamatan dan Pemanfaatan Produksi di Kota Bandar Lampung (rumah tangga), 2023 <i>Number of Bali Starling Captive Breeding Households by District and Product Utilization in Bandar Lampung Municipality (households), 2023</i> .....	497
5.29.3	Jumlah Rumah Tangga Usaha Penangkaran Burung Nuri Sangir/Sulawesi Menurut Kecamatan dan Pemanfaatan Produksi di Kota Bandar Lampung (rumah tangga), 2023 <i>Number of Sangir/Sulawesi Parrot Captive Breeding Households by District and Product Utilization in Bandar Lampung Municipality (households), 2023</i> ...	498
5.29.4	Jumlah Rumah Tangga Usaha Penangkaran Burung Kacer Menurut Kecamatan dan Pemanfaatan Produksi di Kota Bandar Lampung (rumah tangga), 2023 <i>Number of Kacer Bird Captive Breeding Households by District and Product Utilization in Bandar Lampung Municipality (households), 2023</i> .....	499



Tabel  
Table

Halaman  
Page

5.29.5	Jumlah Rumah Tangga Usaha Penangkaran Burung Kenari Menurut Kecamatan dan Pemanfaatan Produksi di Kota Bandar Lampung (rumah tangga), 2023 <i>Number of Canary Bird Captive Breeding Households by District and Product Utilization in Bandar Lampung Municipality (households), 2023.....</i>	500
5.29.6	Jumlah Rumah Tangga Usaha Penangkaran Burung Kutilang Menurut Kecamatan dan Pemanfaatan Produksi di Kota Bandar Lampung (rumah tangga), 2023 <i>Number of Sooty-Headed Bulbul Captive Breeding Households by District and Product Utilization in Bandar Lampung Municipality (households), 2023.....</i>	501
5.29.7	Jumlah Rumah Tangga Usaha Penangkaran Burung Murai Batu Menurut Kecamatan dan Pemanfaatan Produksi di Kota Bandar Lampung (rumah tangga), 2023 <i>Number of Stone Magpie Captive Breeding Households by District and Product Utilization in Bandar Lampung Municipality (households), 2023.....</i>	502
5.29.8	Jumlah Rumah Tangga Usaha Penangkaran Burung Perkutut Menurut Kecamatan dan Pemanfaatan Produksi di Kota Bandar Lampung (rumah tangga), 2023 <i>Number of Turtledove Captive Breeding Households by District and Product Utilization in Bandar Lampung Municipality (households), 2023.....</i>	503
5.29.9	Jumlah Rumah Tangga Usaha Penangkaran Kus-Kus Hutan Menurut Kecamatan dan Pemanfaatan Produksi di Kota Bandar Lampung (rumah tangga), 2023 <i>Number of Forest Cuscus Captive Breeding Households by District and Product Utilization in Bandar Lampung Municipality (households), 2023.....</i>	504
5.29.10	Jumlah Rumah Tangga Usaha Penangkaran Rusa/Menjangan/Kancil/Kijang Menurut Kecamatan dan Pemanfaatan Produksi di Kota Bandar Lampung (rumah tangga), 2023 <i>Number of Deer/Stag/Mouse Deer/Barking Deer Captive Breeding Households by District and Product Utilization in Bandar Lampung Municipality (households), 2023 .....</i>	505
5.30.1	Jumlah Usaha Pertanian Perorangan Penangkaran Burung Beo Flores/Nias/Sumbawa Menurut Kecamatan dan Pemanfaatan Produksi di Kota Bandar Lampung (unit), 2023 <i>Number of Flores/Nias/Sumbawa Parrot Captive Breeding Individual Agricultural Holdings by District and Product Utilization in Bandar Lampung Municipality (units), 2023.....</i>	506
5.30.2	Jumlah Usaha Pertanian Perorangan Penangkaran Burung Jalak Bali Menurut Kecamatan dan Pemanfaatan Produksi di Kota Bandar Lampung (unit), 2023 <i>Number of Bali Starling Captive Breeding Individual Agricultural Holdings by District and Product Utilization in Bandar Lampung Municipality (units), 2023</i>	507



5.30.3	Jumlah Usaha Pertanian Perorangan Penangkaran Burung Nuri Sangir/ Sulawesi Menurut Kecamatan dan Pemanfaatan Produksi di Kota Bandar Lampung (unit), 2023 <i>Number of Sangir/Sulawesi Parrot Captive Breeding Individual Agricultural Holdings by District and Product Utilization in Bandar Lampung Municipality (units), 2023.....</i>	508
5.30.4	Jumlah Usaha Pertanian Perorangan Penangkaran Burung Kacer Menurut Kecamatan dan Pemanfaatan Produksi di Kota Bandar Lampung (unit), 2023 <i>Number of Kacer Bird Captive Breeding Individual Agricultural Holdings by District and Product Utilization in Bandar Lampung Municipality (units), 2023</i>	509
5.30.5	Jumlah Usaha Pertanian Perorangan Penangkaran Burung Kenari Menurut Kecamatan dan Pemanfaatan Produksi di Kota Bandar Lampung (unit), 2023 <i>Number of Canary Bird Captive Breeding Individual Agricultural Holdings by District and Product Utilization in Bandar Lampung Municipality (units), 2023</i>	510
5.30.6	Jumlah Usaha Pertanian Perorangan Penangkaran Burung Kutilang Menurut Kecamatan dan Pemanfaatan Produksi di Kota Bandar Lampung (unit), 2023 <i>Number of Sooty-Headed Bulbul Captive Breeding Individual Agricultural Holdings by District and Product Utilization in Bandar Lampung Municipality (units), 2023.....</i>	511
5.30.7	Jumlah Usaha Pertanian Perorangan Penangkaran Burung Murai Batu Menurut Kecamatan dan Pemanfaatan Produksi di Kota Bandar Lampung (unit), 2023 <i>Number of Stone Magpie Captive Breeding Individual Agricultural Holdings by District and Product Utilization in Bandar Lampung Municipality (units), 2023</i>	512
5.30.8	Jumlah Usaha Pertanian Perorangan Penangkaran Burung Perkutut Menurut Kecamatan dan Pemanfaatan Produksi di Kota Bandar Lampung (unit), 2023 <i>Number of Turtledove Captive Breeding Individual Agricultural Holdings by District and Product Utilization in Bandar Lampung Municipality (units), 2023</i>	513
5.30.9	Jumlah Usaha Pertanian Perorangan Penangkaran Kus-Kus Hutan Menurut Kecamatan dan Pemanfaatan Produksi di Kota Bandar Lampung (unit), 2023 <i>Number of Forest Cuscus Captive Breeding Individual Agricultural Holdings by District and Product Utilization in Bandar Lampung Municipality (units), 2023</i>	514
5.30.10	Jumlah Usaha Pertanian Perorangan Penangkaran Rusa/Menjangan/ Kancil/ Kijang Menurut Kecamatan dan Pemanfaatan Produksi di Kota Bandar Lampung (unit), 2023 <i>Number of Deer/Stag/Mouse Deer/Barking Deer Captive Breeding Individual Agricultural Holdings by District and Product Utilization in Bandar Lampung Municipality (units), 2023.....</i>	515





Tabel  
Table

Halaman  
Page

5.31	Jumlah Rumah Tangga Usaha Penangkaran Tumbuhan Liar Menurut Kecamatan dan Jenis Komoditas Tumbuhan Liar di Kota Bandar Lampung (rumah tangga), 2023 <i>Number of Wild Plant Captive Breeding Households by District and Type of Wild Plant Commodities in Bandar Lampung Municipality (households), 2023</i>	516
5.32	Jumlah Usaha Pertanian Perorangan Penangkaran Tumbuhan Liar Menurut Kecamatan dan Jenis Komoditas Tumbuhan Liar di Kota Bandar Lampung (unit), 2023 <i>Number of Wild Plant Captive Breeding Individual Agricultural Holdings by District and Type of Wild Plant Commodities in Bandar Lampung Municipality (units), 2023</i>	518
5.33.1	Jumlah Rumah Tangga Usaha dan Usaha Pertanian Perorangan pada Usaha Penangkaran Anggrek Hutan Menurut Kecamatan dan Kepemilikan Izin di Kota Bandar Lampung, 2023 <i>Number of Households and Individual Agricultural Holdings of Forest Orchid Captive Breeding by District and Possession of Permit in Bandar Lampung Municipality, 2023</i>	520
5.33.2	Jumlah Rumah Tangga Usaha dan Usaha Pertanian Perorangan pada Usaha Penangkaran Cactus Hibrida Menurut Kecamatan dan Kepemilikan Izin di Kota Bandar Lampung, 2023 <i>Number of Households and Individual Agricultural Holdings of Hybrid Cactus Captive Breeding by District and Possession of Permit in Bandar Lampung Municipality, 2023</i>	522
5.33.3	Jumlah Rumah Tangga Usaha dan Usaha Pertanian Perorangan pada Usaha Penangkaran Cycas Spp. Menurut Kecamatan dan Kepemilikan Izin di Kota Bandar Lampung, 2023 <i>Number of Households and Individual Agricultural Holdings of Cycas Spp. Captive Breeding by District and Possession of Permit in Bandar Lampung Municipality, 2023</i>	524
5.33.4	Jumlah Rumah Tangga Usaha dan Usaha Pertanian Perorangan pada Usaha Penangkaran Lidah Buaya Hutan Menurut Kecamatan dan Kepemilikan Izin di Kota Bandar Lampung, 2023 <i>Number of Households and Individual Agricultural Holdings of Forest Aloe Vera Captive Breeding by District and Possession of Permit in Bandar Lampung Municipality, 2023</i>	526
5.33.5	Jumlah Rumah Tangga Usaha dan Usaha Pertanian Perorangan pada Usaha Penangkaran Jamur Bulan Menurut Kecamatan dan Kepemilikan Izin di Kota Bandar Lampung, 2023 <i>Number of Households and Individual Agricultural Holdings of Moon Mushroom/Gymnopus sp Captive Breeding by District and Possession of Permit in Bandar Lampung Municipality, 2023</i>	528



5.33.6	Jumlah Rumah Tangga Usaha dan Usaha Pertanian Perorangan pada Usaha Penangkaran Pakis Hutan Menurut Kecamatan dan Kepemilikan Izin di Kota Bandar Lampung, 2023 <i>Number of Households and Individual Agricultural Holdings of Forest Fern Captive Breeding by District and Possession of Permit in Bandar Lampung Municipality, 2023</i> .....	530
5.33.7	Jumlah Rumah Tangga Usaha dan Usaha Pertanian Perorangan pada Usaha Penangkaran Bunga Bangkai Menurut Kecamatan dan Kepemilikan Izin di Kota Bandar Lampung, 2023 <i>Number of Households and Individual Agricultural Holdings of Corpse Flower Captive Breeding Activities by District and Possession of Permit in Bandar Lampung Municipality, 2023</i> .....	532
5.33.8	Jumlah Rumah Tangga Usaha dan Usaha Pertanian Perorangan pada Usaha Penangkaran Vanda Sumatera Menurut Kecamatan dan Kepemilikan Izin di Kota Bandar Lampung, 2023 <i>Number of Households and Individual Agricultural Holdings of Vanda Sumatrana Schl. Captive Breeding by District and Possession of Permit in Bandar Lampung Municipality, 2023</i> .....	534
5.33.9	Jumlah Rumah Tangga Usaha dan Usaha Pertanian Perorangan pada Usaha Penangkaran Kantung Semar Menurut Kecamatan dan Kepemilikan Izin di Kota Bandar Lampung, 2023 <i>Number of Households and Individual Agricultural Holdings of Pitcher Plant Captive Breeding by District and Possession of Permit in Bandar Lampung Municipality, 2023</i> .....	536
5.34.1	Jumlah Rumah Tangga Usaha Penangkaran Anggrek Hutan Menurut Kecamatan dan Pemanfaatan Produksi di Kota Bandar Lampung (rumah tangga), 2023 <i>Number of Forest Orchid Captive Breeding Households by District and Product Utilization in Bandar Lampung Municipality (households), 2023</i> .....	538
5.34.2	Jumlah Rumah Tangga Usaha Penangkaran Cactus Hibrida Menurut Kecamatan dan Pemanfaatan Produksi di Kota Bandar Lampung (rumah tangga), 2023 <i>Number of Hybrid Cactus Captive Breeding Households by District and Product Utilization in Bandar Lampung Municipality (households), 2023</i> .....	539
5.34.3	Jumlah Rumah Tangga Usaha Penangkaran Cycas Spp. Menurut Kecamatan dan Pemanfaatan Produksi di Kota Bandar Lampung (rumah tangga), 2023 <i>Number of Cycas Spp. Captive Breeding Households by District and Product Utilization in Bandar Lampung Municipality (households), 2023</i> .....	540
5.34.4	Jumlah Rumah Tangga Usaha Penangkaran Lidah Buaya Hutan Menurut Kecamatan dan Pemanfaatan Produksi di Kota Bandar Lampung (rumah tangga), 2023 <i>Number of Forest Aloe Vera Captive Breeding Households by District and Product Utilization in Bandar Lampung Municipality (households), 2023</i> .....	541



5.34.5	Jumlah Rumah Tangga Usaha Penangkaran Jamur Bulan Menurut Kecamatan dan Pemanfaatan Produksi di Kota Bandar Lampung (rumah tangga), 2023 <i>Number of Moon Mushroom/Gymnopus sp Captive Breeding Households by District and Product Utilization in Bandar Lampung Municipality (households), 2023</i> .....	542
5.34.6	Jumlah Rumah Tangga Usaha Penangkaran Pakis Hutan Menurut Kecamatan dan Pemanfaatan Produksi di Kota Bandar Lampung (rumah tangga), 2023 <i>Number of Forest Fern Captive Breeding Households by District and Product Utilization in Bandar Lampung Municipality (households), 2023</i> .....	543
5.34.7	Jumlah Rumah Tangga Usaha Penangkaran Bunga Bangkai Menurut Kecamatan dan Pemanfaatan Produksi di Kota Bandar Lampung (rumah tangga), 2023 <i>Number of Corpse Flower Captive Breeding Households by District and Product Utilization in Bandar Lampung Municipality (households), 2023</i> .....	544
5.34.8	Jumlah Rumah Tangga Usaha Penangkaran Vanda Sumatera Menurut Kecamatan dan Pemanfaatan Produksi di Kota Bandar Lampung (rumah tangga), 2023 <i>Number of Vanda Sumatrana Schl. Captive Breeding Households by District and Product Utilization in Bandar Lampung Municipality (households), 2023</i> ...	545
5.34.9	Jumlah Rumah Tangga Usaha Penangkaran Kantung Semar Menurut Kecamatan dan Pemanfaatan Produksi di Kota Bandar Lampung (rumah tangga), 2023 <i>Number of Pitcher Plant Captive Breeding Households by District and Product Utilization in Bandar Lampung Municipality (households), 2023</i> .....	546
5.35.1	Jumlah Usaha Pertanian Perorangan Penangkaran Anggrek Hutan Menurut Kecamatan dan Pemanfaatan Produksi di Kota Bandar Lampung (unit), 2023 <i>Number of Forest Orchid Captive Breeding Individual Agricultural Holdings by District and Product Utilization in Bandar Lampung Municipality (units), 2023</i>	547
5.35.2	Jumlah Usaha Pertanian Perorangan Penangkaran Cactus Hibrida Menurut Kecamatan dan Pemanfaatan Produksi di Kota Bandar Lampung (unit), 2023 <i>Number of Hybrid Cactus Captive Breeding Individual Agricultural Holdings by District and Product Utilization in Bandar Lampung Municipality (units), 2023</i>	548
5.35.3	Jumlah Usaha Pertanian Perorangan Penangkaran Cycas Spp. Menurut Kecamatan dan Pemanfaatan Produksi di Kota Bandar Lampung (unit), 2023 <i>Number of Cycas Spp. Captive Breeding Individual Agricultural Holdings by District and Product Utilization in Bandar Lampung Municipality (units), 2023</i>	549



5.35.4	Jumlah Usaha Pertanian Perorangan Penangkaran Lidah Buaya Hutan Menurut Kecamatan dan Pemanfaatan Produksi di Kota Bandar Lampung (unit), 2023 <i>Number of Forest Aloe Vera Captive Breeding Individual Agricultural Holdings by District and Product Utilization in Bandar Lampung Municipality (units), 2023</i> .....	550
5.35.5	Jumlah Usaha Pertanian Perorangan Penangkaran Jamur Bulan Menurut Kecamatan dan Pemanfaatan Produksi di Kota Bandar Lampung (unit), 2023 <i>Number of Moon Mushroom/Gymnopus sp Captive Breeding Individual Agricultural Holdings by District and Product Utilization in Bandar Lampung Municipality (units), 2023</i> .....	551
5.35.6	Jumlah Usaha Pertanian Perorangan Penangkaran Pakis Hutan Menurut Kecamatan dan Pemanfaatan Produksi di Kota Bandar Lampung (unit), 2023 <i>Number of Forest Fern Captive Breeding Individual Agricultural Holdings by District and Product Utilization in Bandar Lampung Municipality (units), 2023</i>	552
5.35.7	Jumlah Usaha Pertanian Perorangan Penangkaran Bunga Bangkai Menurut Kecamatan dan Pemanfaatan Produksi di Kota Bandar Lampung (unit), 2023 <i>Number of Corpse Flower Captive Breeding Individual Agricultural Holdings by District and Product Utilization in Bandar Lampung Municipality (units), 2023</i>	553
5.35.8	Jumlah Usaha Pertanian Perorangan Penangkaran Vanda Sumatera Menurut Kecamatan dan Pemanfaatan Produksi di Kota Bandar Lampung (unit), 2023 <i>Number of Vanda Sumatrana Schl. Captive Breeding Individual Agricultural Holdings by District and Product Utilization in Bandar Lampung Municipality (units), 2023</i> .....	554
5.35.9	Jumlah Usaha Pertanian Perorangan Penangkaran Kantung Semar Menurut Kecamatan dan Pemanfaatan Produksi di Kota Bandar Lampung (unit), 2023 <i>Number of Pitcher Plant Captive Breeding Individual Agricultural Holdings by District and Product Utilization in Bandar Lampung Municipality (units), 2023</i>	555
5.36	Jumlah Rumah Tangga Usaha Perburuan dan Penangkapan Satwa Liar Menurut Kecamatan dan Jenis Komoditas Satwa Liar di Kota Bandar Lampung (rumah tangga), 2023 <i>Number of Hunting and Capturing Wild Animal Households by District and Type of Wild Animal Commodities in Bandar Lampung Municipality (households), 2023</i> .....	556



5.37	Jumlah Usaha Pertanian Perorangan Perburuan dan Penangkapan Satwa Liar Menurut Kecamatan dan Jenis Komoditas Satwa Liar di Kota Bandar Lampung (unit), 2023 <i>Number of Hunting and Capturing Wild Animal Individual Agricultural Holdings by District and Type of Wild Animal Commodities in Bandar Lampung Municipality (units), 2023</i> .....	558
5.38.1	Jumlah Rumah Tangga Usaha dan Usaha Pertanian Perorangan pada Usaha Perburuan dan Penangkapan Ayam Hutan Menurut Kecamatan dan Kepemilikan Izin di Kota Bandar Lampung, 2023 <i>Number of Households and Individual Agricultural Holdings of Hunting and Capturing Junglefowl by District and Possession of Permit in Bandar Lampung Municipality, 2023</i> .....	560
5.38.2	Jumlah Rumah Tangga Usaha dan Usaha Pertanian Perorangan pada Usaha Perburuan dan Penangkapan Babi Hutan Menurut Kecamatan dan Kepemilikan Izin di Kota Bandar Lampung, 2023 <i>Number of Households and Individual Agricultural Holdings of Hunting and Capturing Boar by District and Possession of Permit in Bandar Lampung Municipality, 2023</i> .....	562
5.38.3	Jumlah Rumah Tangga Usaha dan Usaha Pertanian Perorangan pada Usaha Perburuan dan Penangkapan Burung Balam/Merpati/Dara Menurut Kecamatan dan Kepemilikan Izin di Kota Bandar Lampung, 2023 <i>Number of Households and Individual Agricultural Holdings of Hunting and Capturing Pigeon/Dove by District and Possession of Permit in Bandar Lampung Municipality, 2023</i> .....	564
5.38.4	Jumlah Rumah Tangga Usaha dan Usaha Pertanian Perorangan pada Usaha Perburuan dan Penangkapan Burung Kacer Menurut Kecamatan dan Kepemilikan Izin di Kota Bandar Lampung, 2023 <i>Number of Households and Individual Agricultural Holdings of Hunting and Capturing Kacer Bird by District and Possession of Permit in Bandar Lampung Municipality, 2023</i> .....	566
5.38.5	Jumlah Rumah Tangga Usaha dan Usaha Pertanian Perorangan pada Usaha Perburuan dan Penangkapan Burung Kenari Menurut Kecamatan dan Kepemilikan Izin di Kota Bandar Lampung, 2023 <i>Number of Households and Individual Agricultural Holdings of Hunting and Capturing Canary Bird by District and Possession of Permit in Bandar Lampung Municipality, 2023</i> .....	568
5.38.6	Jumlah Rumah Tangga Usaha dan Usaha Pertanian Perorangan pada Usaha Perburuan dan Penangkapan Burung Kutilang Menurut Kecamatan dan Kepemilikan Izin di Kota Bandar Lampung, 2023 <i>Number of Households and Individual Agricultural Holdings of Hunting and Capturing Sooty-Headed Bulbul by District and Possession of Permit in Bandar Lampung Municipality, 2023</i> .....	570



5.38.7	Jumlah Rumah Tangga Usaha dan Usaha Pertanian Perorangan pada Usaha Perburuan dan Penangkapan Burung Murai Batu Menurut Kecamatan dan Kepemilikan Izin di Kota Bandar Lampung, 2023 <i>Number of Households and Individual Agricultural Holdings of Hunting and Capturing Stone Magpie by District and Possession of Permit in Bandar Lampung Municipality, 2023</i> .....	572
5.38.8	Jumlah Rumah Tangga Usaha dan Usaha Pertanian Perorangan pada Usaha Perburuan dan Penangkapan Burung Perkutut Menurut Kecamatan dan Kepemilikan Izin di Kota Bandar Lampung, 2023 <i>Number of Households and Individual Agricultural Holdings of Hunting and Capturing Turtledove by District and Possession of Permit in Bandar Lampung Municipality, 2023</i> .....	574
5.38.9	Jumlah Rumah Tangga Usaha dan Usaha Pertanian Perorangan pada Usaha Perburuan dan Penangkapan Burung Tekukur Menurut Kecamatan dan Kepemilikan Izin 2023 <i>Number of Households and Individual Agricultural Holdings of Hunting and Capturing Turtledove Bird by District and Possession of Permit in Bandar Lampung Municipality, 2023</i> .....	576
5.38.10	Jumlah Rumah Tangga Usaha dan Usaha Pertanian Perorangan pada Usaha Perburuan dan Penangkapan Tikus Hutan Menurut Kecamatan dan Kepemilikan Izin di Kota Bandar Lampung, 2023 <i>Number of Households and Individual Agricultural Holdings of Hunting and Capturing Forest Rat by District and Possession of Permit in Bandar Lampung Municipality, 2023</i> .....	578
5.39.1	Jumlah Rumah Tangga Usaha Perburuan dan Penangkapan Ayam Hutan Menurut Kecamatan dan Pemanfaatan Produksi di Kota Bandar Lampung (rumah tangga), 2023 <i>Number of Hunting dan Capturing Junglefowl Households by District and Product Utilization in Bandar Lampung Municipality (households), 2023</i> .....	580
5.39.2	Jumlah Rumah Tangga Usaha Perburuan dan Penangkapan Babi Hutan Menurut Kecamatan dan Pemanfaatan Produksi di Kota Bandar Lampung (rumah tangga), 2023 <i>Number of Hunting dan Capturing Boar Households by District and Product Utilization in Bandar Lampung Municipality (households), 2023</i> .....	581
5.39.3	Jumlah Rumah Tangga Usaha Perburuan dan Penangkapan Burung Balam/ Merpati/Dara Menurut Kecamatan dan Pemanfaatan Produksi di Kota Bandar Lampung (rumah tangga), 2023 <i>Number of Hunting dan Capturing Pigeon/Dove Households by District and Product Utilization in Bandar Lampung Municipality (households), 2023</i> .....	582



Tabel  
Table

Halaman  
Page

5.39.4	Jumlah Rumah Tangga Usaha Perburuan dan Penangkapan Burung Kacer Menurut Kecamatan dan Pemanfaatan Produksi di Kota Bandar Lampung (rumah tangga), 2023 <i>Number of Hunting dan Capturing Kacer Bird Households by District and Product Utilization in Bandar Lampung Municipality (households), 2023.....</i>	583
5.39.5	Jumlah Rumah Tangga Usaha Perburuan dan Penangkapan Burung Kenari Menurut Kecamatan dan Pemanfaatan Produksi di Kota Bandar Lampung (rumah tangga), 2023 <i>Number of Hunting dan Capturing Canary Bird Households by District and Product Utilization in Bandar Lampung Municipality (households), 2023.....</i>	584
5.39.6	Jumlah Rumah Tangga Usaha Perburuan dan Penangkapan Burung Kutilang Menurut Kecamatan dan Pemanfaatan Produksi di Kota Bandar Lampung (rumah tangga), 2023 <i>Number of Hunting dan Capturing Sooty-Headed Bulbul Households by District and Product Utilization in Bandar Lampung Municipality (households), 2023 .....</i>	585
5.39.7	Jumlah Rumah Tangga Usaha Perburuan dan Penangkapan Burung Murai Batu Menurut Kecamatan dan Pemanfaatan Produksi di Kota Bandar Lampung (rumah tangga), 2023 <i>Number of Hunting dan Capturing Stone Magpie Households by District and Product Utilization in Bandar Lampung Municipality (households), 2023.....</i>	586
5.39.8	Jumlah Rumah Tangga Usaha Perburuan dan Penangkapan Burung Perkutut Menurut Kecamatan dan Pemanfaatan Produksi di Kota Bandar Lampung (rumah tangga), 2023 <i>Number of Hunting dan Capturing Turtledove Households by District and Product Utilization in Bandar Lampung Municipality (households), 2023.....</i>	587
5.39.9	Jumlah Rumah Tangga Usaha Perburuan dan Penangkapan Burung Tekukur Menurut Kecamatan dan Pemanfaatan Produksi di Kota Bandar Lampung (rumah tangga), 2023 <i>Number of Hunting dan Capturing Turtledove Bird Households by District and Product Utilization in Bandar Lampung Municipality (households), 2023.....</i>	588
5.39.10	Jumlah Rumah Tangga Usaha Perburuan dan Penangkapan Tikus Hutan Menurut Kecamatan dan Pemanfaatan Produksi di Kota Bandar Lampung (rumah tangga), 2023 <i>Number of Hunting dan Capturing Forest Rat Households by District and Product Utilization in Bandar Lampung Municipality (households), 2023.....</i>	589
5.40.1	Jumlah Usaha Pertanian Perorangan Perburuan dan Penangkapan Ayam Hutan Menurut Kecamatan dan Pemanfaatan Produksi di Kota Bandar Lampung (unit), 2023 <i>Number of Hunting dan Capturing Junglefowl Individual Agricultural Holdings by District and Product Utilization in Bandar Lampung Municipality (units), 2023 .....</i>	590



5.40.2	Jumlah Usaha Pertanian Perorangan Perburuan dan Penangkapan Babi Hutan Menurut Kecamatan dan Pemanfaatan Produksi di Kota Bandar Lampung (unit), 2023 <i>Number of Hunting dan Capturing Boar Individual Agricultural Holdings by District and Product Utilization in Bandar Lampung Municipality (units), 2023</i>	591
5.40.3	Jumlah Usaha Pertanian Perorangan Perburuan dan Penangkapan Burung Balam/Merpati/Dara Menurut Kecamatan dan Pemanfaatan Produksi di Kota Bandar Lampung (unit), 2023 <i>Number of Hunting dan Capturing Pigeon/Dove Individual Agricultural Holdings by District and Product Utilization in Bandar Lampung Municipality (units), 2023</i> .....	592
5.40.4	Jumlah Usaha Pertanian Perorangan Perburuan dan Penangkapan Burung Kacer Menurut Kecamatan dan Pemanfaatan Produksi di Kota Bandar Lampung (unit), 2023 <i>Number of Hunting dan Capturing Kacer Bird Individual Agricultural Holdings by District and Product Utilization in Bandar Lampung Municipality (units), 2023</i> .....	593
5.40.5	Jumlah Usaha Pertanian Perorangan Perburuan dan Penangkapan Burung Kenari Menurut Kecamatan dan Pemanfaatan Produksi di Kota Bandar Lampung (unit), 2023 <i>Number of Hunting dan Capturing Canary Bird Individual Agricultural Holdings by District and Product Utilization in Bandar Lampung Municipality (units), 2023</i> .....	594
5.40.6	Jumlah Usaha Pertanian Perorangan Perburuan dan Penangkapan Burung Kutilang Menurut Kecamatan dan Pemanfaatan Produksi di Kota Bandar Lampung (unit), 2023 <i>Number of Hunting dan Capturing Sooty-Headed Bulbul Individual Agricultural Holdings by District and Product Utilization in Bandar Lampung Municipality (units), 2023</i> .....	595
5.40.7	Jumlah Usaha Pertanian Perorangan Perburuan dan Penangkapan Burung Murai Batu Menurut Kecamatan dan Pemanfaatan Produksi di Kota Bandar Lampung (unit), 2023 <i>Number of Hunting dan Capturing Stone Magpie Individual Agricultural Holdings by District and Product Utilization in Bandar Lampung Municipality (units), 2023</i> .....	596
5.40.8	Jumlah Usaha Pertanian Perorangan Perburuan dan Penangkapan Burung Perkutut Menurut Kecamatan dan Pemanfaatan Produksi di Kota Bandar Lampung (unit), 2023 <i>Number of Hunting dan Capturing Turtledove Individual Agricultural Holdings by District and Product Utilization in Bandar Lampung Municipality (units), 2023</i> .....	597





Tabel  
Table

Halaman  
Page

5.40.9	Jumlah Usaha Pertanian Perorangan Perburuan dan Penangkapan Burung Tekukur Menurut Kecamatan dan Pemanfaatan Produksi di Kota Bandar Lampung (unit), 2023 <i>Number of Hunting dan Capturing Turtledove Bird Individual Agricultural Holdings by District and Product Utilization in Bandar Lampung Municipality (units), 2023.....</i>	598
5.40.10	Jumlah Usaha Pertanian Perorangan Perburuan dan Penangkapan Tikus Hutan Menurut Kecamatan dan Pemanfaatan Produksi di Kota Bandar Lampung (unit), 2023 <i>Number of Hunting dan Capturing Forest Rat Individual Agricultural Holdings by District and Product Utilization in Bandar Lampung Municipality (units), 2023 .....</i>	599
5.41	Jumlah Rumah Tangga Usaha Pemungutan Hasil Hutan Menurut Kecamatan dan Jenis Jenis Komoditas Hasil Hutan di Kota Bandar Lampung (rumah tangga), 2023 <i>Number of Agricultural Households Collecting Forest Products by District and Type of Forest Product Commodities in Bandar Lampung Municipality (households), 2023 .....</i>	600
5.42	Jumlah Usaha Pertanian Perorangan Pemungutan Hasil Hutan Menurut Kecamatan dan Jenis Komoditas Hasil Hutan di Kota Bandar Lampung (unit), 2023 <i>Number of Forest Products Collection Individual Agricultural Holdings by District and Type of Forest Product Commodities in Bandar Lampung Municipality (units), 2023.....</i>	602
5.43.1	Jumlah Rumah Tangga Usaha dan Usaha Pertanian Perorangan pada Usaha Pemungutan Getah Damar Menurut Kecamatan dan Kepemilikan Izin di Kota Bandar Lampung, 2023 <i>Number of Households and Individual Agricultural Holdings of Resin Collection by District and Possession of Permit in Bandar Lampung Municipality, 2023....</i>	604
5.43.2	Jumlah Rumah Tangga Usaha dan Usaha Pertanian Perorangan pada Usaha Pemungutan Getah Gaharu Menurut Kecamatan dan Kepemilikan Izin di Kota Bandar Lampung, 2023 <i>Number of Households and Individual Agricultural Holdings of Eaglewood Resin Collection by District and Possession of Permit in Bandar Lampung Municipality, 2023 .....</i>	606
5.43.3	Jumlah Rumah Tangga Usaha dan Usaha Pertanian Perorangan pada Usaha Pemungutan Getah Karet Menurut Kecamatan dan Kepemilikan Izin di Kota Bandar Lampung, 2023 <i>Number of Households and Individual Agricultural Holdings of Rubber Latex Collection by District and Possession of Permit in Bandar Lampung Municipality, 2023 .....</i>	608



5.43.4	Jumlah Rumah Tangga Usaha dan Usaha Pertanian Perorangan pada Usaha Pemungutan Getah Pinus Menurut Kecamatan dan Kepemilikan Izin di Kota Bandar Lampung, 2023 <i>Number of Households and Individual Agricultural Holdings of Firewood Collection by District and Possession of Permit in Bandar Lampung Municipality, 2023</i> .....	610
5.43.5	Jumlah Rumah Tangga Usaha dan Usaha Pertanian Perorangan pada Usaha Pemungutan Kayu Bakar Menurut Kecamatan dan Kepemilikan Izin di Kota Bandar Lampung, 2023 <i>Number of Households and Individual Agricultural Holdings of Firewood Collection by District and Possession of Permit in Bandar Lampung Municipality, 2023</i> .....	612
5.43.6	Jumlah Rumah Tangga Usaha dan Usaha Pertanian Perorangan pada Usaha Pemungutan Madu Menurut Kecamatan dan Kepemilikan Izin di Kota Bandar Lampung, 2023 <i>Number of Households and Individual Agricultural Holdings of Honey Collection Activities by District and Possession of Permit in Bandar Lampung Municipality, 2023</i> .....	614
5.43.7	Jumlah Rumah Tangga Usaha dan Usaha Pertanian Perorangan pada Usaha Pemungutan Bambu Menurut Kecamatan dan Kepemilikan Izin di Kota Bandar Lampung, 2023 <i>Number of Households and Individual Agricultural Holdings of Bamboo Collection by District and Possession of Permit in Bandar Lampung Municipality, 2023</i> .....	616
5.43.8	Jumlah Rumah Tangga Usaha dan Usaha Pertanian Perorangan pada Usaha Pemungutan Kayu Pertukangan Menurut Kecamatan dan Kepemilikan Izin di Kota Bandar Lampung, 2023 <i>Number of Households and Individual Agricultural Holdings of Carpentry Wood Collection by District and Possession of Permit in Bandar Lampung Municipality, 2023</i> .....	618
5.43.9	Jumlah Rumah Tangga Usaha dan Usaha Pertanian Perorangan pada Usaha Pemungutan Rotan Menurut Kecamatan dan Kepemilikan Izin di Kota Bandar Lampung, 2023 <i>Number of Households and Individual Agricultural Holdings of Rattan Collection by District and Possession of Permit in Bandar Lampung Municipality, 2023</i> .....	620
5.43.10	Jumlah Rumah Tangga Usaha dan Usaha Pertanian Perorangan pada Usaha Pemungutan Sarang Semut/Kroto Menurut Kecamatan dan Kepemilikan Izin di Kota Bandar Lampung, 2023 <i>Number of Households and Individual Agricultural Holdings of Ant Nest/ Kroto Collection by District and Possession of Permit in Bandar Lampung Municipality, 2023</i> .....	622



Tabel  
Table

Halaman  
Page

5.44.1	Jumlah Rumah Tangga Usaha Pemungutan Getah Damar Menurut Kecamatan dan Pemanfaatan Produksi di Kota Bandar Lampung (rumah tangga), 2023 <i>Number of Resin Collection Households by District and Product Utilization in Bandar Lampung Municipality (households), 2023</i> .....	624
5.44.2	Jumlah Rumah Tangga Usaha Pemungutan Getah Gaharu Menurut Kecamatan dan Pemanfaatan Produksi di Kota Bandar Lampung (rumah tangga), 2023 <i>Number of Eaglewood Resin Collection Households by District and Product Utilization in Bandar Lampung Municipality (households), 2023</i> .....	625
5.44.3	Jumlah Rumah Tangga Usaha Pemungutan Getah Karet Menurut Kecamatan dan Pemanfaatan Produksi di Kota Bandar Lampung (rumah tangga), 2023 <i>Number of Rubber Latex Collection Households by District and Product Utilization in Bandar Lampung Municipality (households), 2023</i> .....	626
5.44.4	Jumlah Rumah Tangga Usaha Pemungutan Getah Pinus Menurut Kecamatan dan Pemanfaatan Produksi di Kota Bandar Lampung (rumah tangga), 2023 <i>Number of Pine Sap Collection Households by District and Product Utilization in Bandar Lampung Municipality (households), 2023</i> .....	627
5.44.5	Jumlah Rumah Tangga Usaha Pemungutan Kayu Bakar Menurut Kecamatan dan Pemanfaatan Produksi di Kota Bandar Lampung (rumah tangga), 2023 <i>Number of Firewood Collection Households by District and Product Utilization in Bandar Lampung Municipality (households), 2023</i> .....	628
5.44.6	Jumlah Rumah Tangga Usaha Pemungutan Madu Menurut Kecamatan dan Pemanfaatan Produksi di Kota Bandar Lampung (rumah tangga), 2023 <i>Number of Honey Collection Households by District and Product Utilization in Bandar Lampung Municipality (households), 2023</i> .....	629
5.44.7	Jumlah Rumah Tangga Usaha Pemungutan Bambu Menurut Kecamatan dan Pemanfaatan Produksi di Kota Bandar Lampung (rumah tangga), 2023 <i>Number of Bamboo Collection Households by District and Product Utilization in Bandar Lampung Municipality (households), 2023</i> .....	630
5.44.8	Jumlah Rumah Tangga Usaha Pemungutan Kayu Pertukangan Menurut Kecamatan dan Pemanfaatan Produksi di Kota Bandar Lampung (rumah tangga), 2023 <i>Number of Carpentry Wood Collection Households by District and Product Utilization in Bandar Lampung Municipality (households), 2023</i> .....	631
5.44.9	Jumlah Rumah Tangga Usaha Pemungutan Rotan Menurut Kecamatan dan Pemanfaatan Produksi di Kota Bandar Lampung (rumah tangga), 2023 <i>Number of Rattan Collection Households by District and Product Utilization in Bandar Lampung Municipality (households), 2023</i> .....	632



5.44.10	Jumlah Rumah Tangga Usaha Pemungutan Sarang Semut/Kroto Menurut Kecamatan dan Pemanfaatan Produksi di Kota Bandar Lampung (rumah tangga), 2023 <i>Number of Ant Nest/Kroto Collection Households by District and Product Utilization in Bandar Lampung Municipality (households), 2023.....</i>	633
5.45.1	Jumlah Usaha Pertanian Perorangan Pemungutan Getah Damar Menurut Kecamatan dan Pemanfaatan Produksi di Kota Bandar Lampung (unit), 2023 <i>Number of Resin Collection Individual Agricultural Holdings by District and Product Utilization in Bandar Lampung Municipality (units), 2023.....</i>	634
5.45.2	Jumlah Usaha Pertanian Perorangan Pemungutan Getah Gaharu Menurut Kecamatan dan Pemanfaatan Produksi di Kota Bandar Lampung (unit), 2023 <i>Number of Eaglewood Resin Collection Individual Agricultural Holdings by District and Product Utilization in Bandar Lampung Municipality (units), 2023</i>	635
5.45.3	Jumlah Usaha Pertanian Perorangan Pemungutan Getah Karet Menurut Kecamatan dan Pemanfaatan Produksi di Kota Bandar Lampung (unit), 2023 <i>Number of Rubber Latex Collection Individual Agricultural Holdings by District and Product Utilization in Bandar Lampung Municipality (units), 2023 .....</i>	636
5.45.4	Jumlah Usaha Pertanian Perorangan Pemungutan Getah Pinus Menurut Kecamatan dan Pemanfaatan Produksi di Kota Bandar Lampung (unit), 2023 <i>Number of Pine Sap Collection Individual Agricultural Holdings by District and Product Utilization in Bandar Lampung Municipality (units), 2023.....</i>	637
5.45.5	Jumlah Usaha Pertanian Perorangan Pemungutan Kayu Bakar Menurut Kecamatan dan Pemanfaatan Produksi di Kota Bandar Lampung (unit), 2023 <i>Number of Firewood Collection Individual Agricultural Holdings by District and Product Utilization in Bandar Lampung Municipality (units), 2023.....</i>	638
5.45.6	Jumlah Usaha Pertanian Perorangan Pemungutan Madu Menurut Kecamatan dan Pemanfaatan Produksi di Kota Bandar Lampung (unit), 2023 <i>Number of Honey Collection Individual Agricultural Holdings by District and Product Utilization in Bandar Lampung Municipality (units), 2023.....</i>	639
5.45.7	Jumlah Usaha Pertanian Perorangan Pemungutan Bambu Menurut Kecamatan dan Pemanfaatan Produksi di Kota Bandar Lampung (unit), 2023 <i>Number of Bamboo Collection Individual Agricultural Holdings by District and Product Utilization in Bandar Lampung Municipality (units), 2023.....</i>	640





5.45.8 Jumlah Usaha Pertanian Perorangan Pemungutan Kayu Pertukangan Menurut Kecamatan dan Pemanfaatan Produksi di Kota Bandar Lampung (unit), 2023  
*Number of Carpentry Wood Collection Individual Agricultural Holdings by District and Product Utilization in Bandar Lampung Municipality (units), 2023* 641

5.45.9 Jumlah Usaha Pertanian Perorangan Pemungutan Rotan Menurut Kecamatan dan Pemanfaatan Produksi di Kota Bandar Lampung (unit), 2023  
*Number of Rattan Collection Individual Agricultural Holdings by District and Product Utilization in Bandar Lampung Municipality (units), 2023*..... 642

5.45.10 Jumlah Usaha Pertanian Perorangan Pemungutan Sarang Semut/Kroto Menurut Kecamatan dan Pemanfaatan Produksi di Kota Bandar Lampung (unit), 2023  
*Number of Ant Nest/Kroto Collection Individual Agricultural Holdings by District and Product Utilization in Bandar Lampung Municipality (units), 2023* 643

**6. MANAJEMEN USAHA PERTANIAN/AGRICULTURAL HOLDING MANAGEMENT**

6.1 Jumlah Rumah Tangga Usaha Pertanian yang Mendapatkan Penyuluhan dari Aparat/Pihak Dinas Pertanian Setempat Menurut Kecamatan dan Subsektor di Kota Bandar Lampung (rumah tangga), 2023  
*Number of Agricultural Households Receiving Extension Services from Local Agricultural Authorities/Agencies by District and Subsector in Bandar Lampung Municipality (households), 2023*..... 659

6.2 Jumlah Usaha Pertanian Perorangan yang Mendapatkan Penyuluhan dari Aparat/Pihak Dinas Pertanian Setempat Menurut Kecamatan dan Subsektor di Kota Bandar Lampung (unit), 2023  
*Number of Individual Agricultural Holdings Receiving Extension Services from Local Agricultural Authorities/Agencies by District and Subsector in Bandar Lampung Municipality (units), 2023* ..... 661

6.3 Jumlah Rumah Tangga Usaha Pertanian Menurut Kecamatan dan Keikutsertaan Program Perhutanan Sosial di Kota Bandar Lampung (rumah tangga), 2023  
*Number of Agricultural Households by District and Participation in the Social Forestry Program in Bandar Lampung Municipality (households), 2023*..... 663

6.4 Jumlah Usaha Pertanian Perorangan Menurut Kecamatan dan Keikutsertaan Program Perhutanan Sosial di Kota Bandar Lampung (unit), 2023  
*Number of Individual Agricultural Holdings by District and Participation in the Social Forestry Program in Bandar Lampung Municipality (units), 2023* ..... 664



6.5	Jumlah Rumah Tangga Usaha Pertanian yang Mengikuti Program Perhutanan Sosial Menurut Kecamatan dan Skema Perhutanan Sosial di Kota Bandar Lampung (rumah tangga), 2023 <i>Number of Agricultural Households Participating in the Social Forestry Program by District and Social Forestry Scheme in Bandar Lampung Municipality (households), 2023</i> .....	665
6.6	Jumlah Usaha Pertanian Perorangan yang Mengikuti Program Perhutanan Sosial Menurut Kecamatan dan Skema Perhutanan Sosial di Kota Bandar Lampung (unit), 2023 <i>Number of Individual Agricultural Holdings Participating in the Social Forestry Program by District and Social Forestry Scheme in Bandar Lampung Municipality (units), 2023</i> .....	667
6.7	Jumlah Rumah Tangga Usaha Pertanian yang Mengikuti Program Perhutanan Sosial dan Menggunakan Lahan dari Perhutanan Sosial Menurut Kecamatan dan Subsektor di Kota Bandar Lampung (rumah tangga), 2023 <i>Number of Agricultural Households Participating in the Social Forestry Program and Utilizing Land from Social Forestry by District and Subsector in Bandar Lampung Municipality (households), 2023</i> .....	669
6.8	Jumlah Usaha Pertanian Perorangan yang Mengikuti Program Perhutanan Sosial dan Menggunakan Lahan dari Perhutanan Sosial Menurut Kecamatan dan Subsektor di Kota Bandar Lampung (unit), 2023 <i>Number of Individual Agricultural Holdings Participating in the Social Forestry Program and Utilizing Land from Social Forestry by District and Subsector in Bandar Lampung Municipality (units), 2023</i> .....	671
6.9	Jumlah Rumah Tangga Usaha Pertanian Menurut Kecamatan dan Kegiatan Penanaman/Pemanfaatan Tanaman Kehutanan dengan Tanaman Pertanian Lainnya/Peternakan/Perikanan dalam Satu Bidang (Agroforestri) di Kota Bandar Lampung (rumah tangga), 2023 <i>Number of Agricultural Households by District and Activities Planting/Utilizing Forestry Plants with Other Agricultural Crops/Livestock/Fisheries in One Field (Agroforestry) in Bandar Lampung Municipality (households), 2023</i> .....	673
6.10	Jumlah Usaha Pertanian Perorangan Menurut Kecamatan dan Kegiatan Penanaman/Pemanfaatan Tanaman Kehutanan dengan Tanaman Pertanian Lainnya/Peternakan/Perikanan dalam Satu Bidang (Agroforestri) di Kota Bandar Lampung (unit), 2023 <i>Number of Individual Agricultural Holdings by District and Activities Planting/ Utilizing Forestry Plants with Other Agricultural Crops/Livestock/Fisheries in One Field (Agroforestry) in Bandar Lampung Municipality (units), 2023</i> .....	674



6.11	Jumlah Rumah Tangga Usaha Pertanian Menurut Kecamatan dan Keanggotaan Kelompok Tani/Kelompok Peternak/Kelompok Nelayan di Kota Bandar Lampung (rumah tangga), 2023 <i>Number of Agricultural Households by District and Membership of Farmer Groups/Breeder Groups/Fisherman Groups in Bandar Lampung Municipality (households), 2023</i> .....	675
6.12	Jumlah Usaha Pertanian Perorangan Menurut Kecamatan dan Keanggotaan Kelompok Tani/Kelompok Peternak/Kelompok Nelayan di Kota Bandar Lampung (unit), 2023 <i>Number of Individual Agricultural Holdings by District and Membership of Farmer Groups/Breeder Groups/Fisherman Groups in Bandar Lampung Municipality (units), 2023</i> .....	676
6.13	Jumlah Rumah Tangga Usaha Pertanian Menurut Kecamatan dan Bagian dari Kemitraan atau Pertanian Plasma di Kota Bandar Lampung (rumah tangga), 2023 <i>Number of Agricultural Households by District and Involvement in Partnership or Plasma Farming in Bandar Lampung Municipality (households), 2023</i> .....	677
6.14	Jumlah Usaha Pertanian Perorangan Menurut Kecamatan dan Bagian dari Kemitraan atau Pertanian Plasma di Kota Bandar Lampung (unit), 2023 <i>Number of Individual Agricultural Holdings by District and Involvement in Partnership or Plasma Farming in Bandar Lampung Municipality (units), 2023</i> .	678
6.15	Jumlah Rumah Tangga Usaha Pertanian Menurut Kecamatan dan Penggunaan Pupuk di Kota Bandar Lampung (rumah tangga), 2023 <i>Number of Agricultural Households by District and Fertilizer Use in Bandar Lampung Municipality (households), 2023</i> .....	679
6.16	Jumlah Usaha Pertanian Perorangan Menurut Kecamatan dan Penggunaan Pupuk di Kota Bandar Lampung (unit), 2023 <i>Number of Individual Agricultural Holdings by District and Fertilizer Use in Bandar Lampung Municipality (units), 2023</i> .....	680
6.17	Jumlah Rumah Tangga Usaha Pertanian Menurut Kecamatan dan Penggunaan Pestisida di Kota Bandar Lampung (rumah tangga), 2023 <i>Number of Agricultural Households by District and Pesticide Use in Bandar Lampung Municipality (households), 2023</i> .....	681
6.18	Jumlah Usaha Pertanian Perorangan Menurut Kecamatan dan Penggunaan Pestisida di Kota Bandar Lampung (unit), 2023 <i>Number of Individual Agricultural Holdings by District and Pesticide Use in Bandar Lampung Municipality (units), 2023</i> .....	682
6.19	Jumlah Rumah Tangga Usaha Pertanian Menurut Kecamatan dan Aktivitas Pencatatan/Pembukuan untuk Kegiatan Usaha Pertanian di Kota Bandar Lampung (rumah tangga), 2023 <i>Number of Agricultural Households by District and Recording/Bookkeeping Activities for Agricultural Business Operations in Bandar Lampung Municipality (households), 2023</i> .....	683



6.20	Jumlah Usaha Pertanian Perorangan Menurut Kecamatan dan Aktivitas Pencatatan/Pembukuan untuk Kegiatan Usaha Pertanian di Kota Bandar Lampung (unit), 2023 <i>Number of Individual Agricultural Holdings by District and Recording/Bookkeeping Activities for Agricultural Business Operations in Bandar Lampung Municipality (units), 2023</i> .....	684
6.21	Jumlah Rumah Tangga Usaha Pertanian Menurut Kecamatan dan Persentase Pendapatan Pengelola Unit Usaha yang Berasal dari Usaha Pertanian di Kota Bandar Lampung (rumah tangga), 2023 <i>Number of Agricultural Households by District and Receipt of Assistance for Agricultural Businesses in Bandar Lampung Municipality (households), 2023</i> ...	685
6.22	Jumlah Usaha Pertanian Perorangan Menurut Kecamatan dan Persentase Pendapatan Pengelola Unit Usaha yang Berasal dari Usaha Pertanian di Kota Bandar Lampung (unit), 2023 <i>Number of Individual Agricultural Holdings by District and Percentage of Agricultural Income to Total Income in Bandar Lampung Municipality (units), 2023</i> .....	686
6.23	Jumlah Rumah Tangga Usaha Pertanian Menurut Kecamatan dan Penerimaan Bantuan untuk Usaha Pertanian di Kota Bandar Lampung (rumah tangga), 2023 <i>Number of Agricultural Households by District and Receipt of Assistance for Agricultural Businesses in Bandar Lampung Municipality (households), 2023</i> ...	687
6.24	Jumlah Usaha Pertanian Perorangan Menurut Kecamatan dan Penerimaan Bantuan untuk Usaha Pertanian di Kota Bandar Lampung (unit), 2023 <i>Number of Individual Agricultural Holdings by District and Receipt of Assistance for Agricultural Businesses in Bandar Lampung Municipality (units), 2023</i> .....	688
6.25	Jumlah Rumah Tangga Usaha Pertanian yang Mendapatkan Bantuan Untuk Usaha Pertanian Perorangan Menurut Kecamatan dan Jenis Bantuan di Kota Bandar Lampung (rumah tangga), 2023 <i>Number of Agricultural Households Receiving Assistance for Individual Agricultural Holdings by District and Type of Assistance in Bandar Lampung Municipality (households), 2023</i> .....	689
6.26	Jumlah Usaha Pertanian Perorangan yang Mendapatkan Bantuan Untuk Usaha Pertanian Menurut Kecamatan dan Jenis Bantuan di Kota Bandar Lampung (unit), 2023 <i>Number of Individual Agricultural Holdings Receiving Assistance for Agricultural Businesses by District and Type of Assistance in Bandar Lampung Municipality (units), 2023</i> .....	691





6.27	Jumlah Rumah Tangga Usaha Pertanian Menurut Kecamatan dan Kepemilikan Akses Terhadap Kredit Usaha Rakyat (KUR) Pertanian di Kota Bandar Lampung (rumah tangga), 2023 <i>Number of Agricultural Households by District and Ownership of Access to People's Business Credit for Agriculture in Bandar Lampung Municipality (households), 2023</i> .....	693
6.28	Jumlah Usaha Pertanian Perorangan Menurut Kecamatan dan Kepemilikan Akses Terhadap Kredit Usaha Rakyat (KUR) Pertanian di Kota Bandar Lampung (unit), 2023 <i>Number of Individual Agricultural Holdings by District and Ownership of Access to People's Business Credit for Agriculture in Bandar Lampung Municipality (units), 2023</i> .....	694
6.29	Jumlah Rumah Tangga Usaha Pertanian Menurut Kecamatan dan Perlindungan Asuransi untuk Usaha Pertanian di Kota Bandar Lampung (rumah tangga), 2023 <i>Number of Agricultural Households by District and Insurance Coverage for Agricultural Businesses in Bandar Lampung Municipality (households), 2023 ...</i>	695
6.30	Jumlah Usaha Pertanian Perorangan Menurut Kecamatan dan Perlindungan Asuransi untuk Usaha Pertanian di Kota Bandar Lampung (unit), 2023 <i>Number of Individual Agricultural Holdings by District and Insurance Coverage for Agricultural Businesses in Bandar Lampung Municipality (units), 2023</i> .....	696
6.31	Jumlah Rumah Tangga Usaha Perkebunan Menurut Kecamatan dan Kepemilikan Surat Tanda Daftar Usaha Perkebunan Untuk Budi Daya (STD-B) di Kota Bandar Lampung (rumah tangga), 2023 <i>Number of Estate Crop Cultivation Households by District and Ownership of the Certificate of Registration for Plantation Cultivation in Bandar Lampung Municipality (households), 2023</i> .....	697
6.32	Jumlah Usaha Pertanian Perorangan Perkebunan Menurut Kecamatan dan Kepemilikan Surat Tanda Daftar Usaha Perkebunan Untuk Budi Daya (STD-B) di Kota Bandar Lampung (unit), 2023 <i>Number of Estate Crop Individual Agricultural Holdings by District and Ownership of the Certificate of Registration for Plantation Cultivation in Bandar Lampung Municipality (units), 2023</i> .....	698
6.33	Jumlah Rumah Tangga Usaha Pertanian di Wilayah Perkotaan Menurut Kecamatan dan Penggunaan Lahan Terbatas untuk Usaha Pertanian di Kota Bandar Lampung (rumah tangga), 2023 <i>Number of Agricultural Households in Urban Areas by District and Limited Land Use for Agricultural Businesses in Bandar Lampung Municipality (households), 2023</i> .....	699



6.34	Jumlah Usaha Pertanian Perorangan di Wilayah Perkotaan Menurut Kecamatan dan Penggunaan Lahan Terbatas untuk Usaha Pertanian di Kota Bandar Lampung (unit), 2023 <i>Number of Individual Agricultural Holdings in Urban Areas by District and Limited Land Use for Agricultural Businesses in Bandar Lampung Municipality (units), 2023.....</i>	700
6.35	Jumlah Rumah Tangga Usaha Pertanian di Wilayah Perkotaan Menurut Kecamatan dan Penggunaan Media Pot dan Sejenisnya untuk Usaha Pertanian di Kota Bandar Lampung (rumah tangga), 2023 <i>Number of Agricultural Households in Urban Areas by District and the Use of Potting Media and Similar Materials for Agricultural Businesses in Bandar Lampung Municipality (households), 2023.....</i>	701
6.36	Jumlah Usaha Pertanian Perorangan di Wilayah Perkotaan Menurut Kecamatan dan Penggunaan Media Pot dan Sejenisnya untuk Usaha Pertanian di Kota Bandar Lampung (unit), 2023 <i>Number of Individual Agricultural Holdings in Urban Areas by District and the Use of Potting Media and Similar Materials for Agricultural Businesses in Bandar Lampung Municipality (units), 2023 .....</i>	702
6.37	Jumlah Rumah Tangga Usaha Pertanian di Wilayah Perkotaan Menurut Kecamatan dan Penggunaan Teknologi Hidroponik, Aquaponik, Vertikulture, Media Terpal, dan Sejenisnya di Kota Bandar Lampung (rumah tangga), 2023 <i>Number of Agricultural Households in Urban Areas by District and the Use of Hydroponic, Aquaponic, Verticulture, Tarpaulin Media and Similar Technology in Bandar Lampung Municipality (households), 2023.....</i>	703
6.38	Jumlah Usaha Pertanian Perorangan di Wilayah Perkotaan Menurut Kecamatan dan Penggunaan Teknologi Hidroponik, Aquaponik, Vertikulture, Media Terpal, dan Sejenisnya di Kota Bandar Lampung (unit), 2023 <i>Number of Individual Agricultural Holdings in Urban Areas by District and the Use of Hydroponic, Aquaponic, Verticulture, Tarpaulin Media and Similar Technology in Bandar Lampung Municipality (units), 2023 .....</i>	704



# Daftar Gambar

## List of Figure

Gambar Figure		Halaman Page
1.1	Infografis Penjelasan Umum Sensus Pertanian 2023 <i>General Explanation of the 2023 Census of Agriculture</i> .....	9
1.2	Usaha Pertanian 2023 <i>Agricultural Holdings in 2023</i> .....	10
2.1	Sebaran Usaha Pertanian Perorangan (UTP) di Kota Bandar Lampung, 2023 <i>Distribution of Individual Agricultural Holding in Bandar Lampung Municipality, 2023</i> .....	24
2.2	Sebaran Perusahaan Pertanian Berbadan Hukum (UPB) di Kota Bandar Lampung, 2023 <i>Distribution of Agicultural Corporation in Bandar Lampung Municipality, 2023...</i>	24
2.3	Sebaran Usaha Pertanian Lainnya (UTL) di Kota Bandar Lampung, 2023 <i>Distribution of Other Agricultural Holding in Bandar Lampung Municipality, 2023</i> .....	25
2.4	Sebaran Rumah Tangga Usaha Pertanian (RTUP) di Kota Bandar Lampung, 2023 <i>Distribution of Agricultural Households in Bandar Lampung Municipality, 2023.</i>	25



# BAB CHAPTER

# 1



## **PENJELASAN UMUM SENSUS PERTANIAN 2023** *GENERAL EXPLANATION OF THE 2023 CENSUS OF AGRICULTURE*





## Latar Belakang

Sektor pertanian memiliki potensi untuk berkontribusi signifikan terhadap ekonomi nasional. Fakta bahwa masih terjadi penyerapan tenaga kerja yang tinggi di sektor pertanian, serta sumbangan devisa yang cukup besar dari sektor agribisnis yang berkembang pesat dan penyediaan bahan baku untuk industri hilir, menunjukkan ketahanan sektor pertanian dalam menghadapi pandemi Covid-19. Mengingat situasi ini, penyediaan data sektor pertanian yang akurat dan tepat waktu sangatlah penting karena dapat membantu pemerintah dan pemangku kepentingan dalam merencanakan dan mengembangkan kebijakan baik untuk kepentingan domestik maupun pembangunan nasional, sehingga dapat digunakan sebagai referensi.

Data statistik dasar sektor pertanian yang komprehensif diperoleh melalui pelaksanaan Sensus Pertanian. Sesuai dengan ketentuan Undang-Undang Nomor 16 tahun 1997, tugas utama dan tanggung jawab untuk menyelenggarakan Sensus Pertanian diberikan kepada Badan Pusat Statistik (BPS).

Sensus Pertanian 2023 (ST2023) diinisiasi untuk mengakomodasi variabel yang diperlukan guna menyajikan data pertanian yang sangat dinamis. Ini bertujuan untuk memenuhi kebutuhan data di tingkat nasional dan internasional, serta dirancang agar hasilnya sesuai dengan standar internasional, mengacu pada program *Food and Agricultural Organization (FAO)* yang dikenal dengan *World Programme for the Census of Agriculture (WCA) 2020*. Oleh karena itu, ST2023 diharapkan dapat menyajikan data yang dapat dibandingkan secara internasional.

## Background

*The agricultural sector has the potential to contribute significantly to the national economy. The fact that there is still a high level of labor absorption in the agricultural sector, along with substantial foreign exchange contributions from the rapidly growing agribusiness sector and the provision of raw materials for downstream industries, demonstrates the resilience of the agricultural sector facing the Covid-19 pandemic. Given this situation, provision of accurate and timely data on agricultural sector is crucial, as it can assist the government and stakeholders in planning and developing policies for both domestic interests and national development, serving as a valuable reference.*

*Comprehensive basic statistical data on the agricultural sector is obtained through the implementation of the Census of Agriculture. In accordance with the provisions of Law Number 16 of 1997, the main task and responsibility for conducting the Census of Agriculture are entrusted to the BPS-Statistics Indonesia.*

*The 2023 Census of Agriculture (ST2023) is initiated to accommodate the necessary variables to present highly dynamic agricultural data. It aims to meet data needs at both national and international levels, and it is designed to produce results that align with international standards, referring to the Food and Agricultural Organization (FAO) program known as the World Programme for the Census of Agriculture (WCA) 2020. Therefore, it is anticipated that ST2023 will present data that can be compared internationally.*

## Tujuan ST2023

Sesuai rekomendasi FAO dalam publikasi "World Programme for the Census of Agriculture 2020", maka tujuan dari Sensus Pertanian Tahun 2023 adalah:

1. Menyediakan data struktur pertanian sampai unit-unit administrasi terkecil;
2. Menyediakan data yang dapat digunakan sebagai tolok ukur statistik pertanian saat ini;
3. Menyediakan kerangka sampel untuk survei pertanian lanjutan.

Beberapa *output* dari hasil ST2023 yaitu:

1. Tersedianya sistem pengumpulan data pertanian yang terintegrasi dan berkelanjutan dengan Sensus Pertanian sebagai aransemen utama dan Survei Pertanian Terintegrasi (SITASI) sebagai data pelengkap tahunan diantara dua sensus;
2. Tersedianya data Statistik Pertanian baik dalam bentuk tabel dan spasial;
3. Tersedianya data pertanian yang komprehensif dan memenuhi data-data kewilayahan;
4. Terpenuhinya data pertanian untuk agenda global misalnya Indikator SDGs di sektor pertanian dan isu strategis yang ada di RPJMN;
5. Pemanfaatan *cost effective data collection tools and methodology* yang direkomendasikan FAO seperti penggunaan *Computer-Assisted Personal Interview (CAPI)* dan *Computer Aided Web Interviewing (CAWI)*;
6. Pemanfaatan data administrasi.

## Cakupan Wilayah dan Kegiatan

Unit usaha pertanian yang dicakup dalam ST2023 mencakup Usaha Pertanian Perorangan (UTP), Perusahaan Pertanian Berbadan Hukum (UPB), dan Usaha Pertanian Lainnya (UTL).

## Objectives of ST2023

*In accordance with the FAO recommendations outlined in the publication "World Programme for the Census of Agriculture 2020," the objectives of the Census of Agriculture in 2023 are as follows:*

1. *Provide agricultural structure data down to the smallest administrative units.*
2. *Supply data that can be used as a benchmark for current agricultural statistics.*
3. *Provide sample frames for subsequent agricultural surveys.*

*Several outputs from the results of ST2023 include:*

1. *The availability of an integrated and sustainable agricultural data collection system, with the Census of Agriculture as the main arrangement and Agricultural Integrated Survey (AGRIS/SITASI) as annual supplementary data between two censuses.*
2. *Availability of Agricultural Statistics data in both tabular and spatial forms.*
3. *Availability of comprehensive agricultural data that meets regional data requirements.*
4. *Fulfillment of agricultural data for global agendas, such as SDGs indicators in the agricultural sector and strategic issues in the National Medium-Term Development Plan (RPJMN).*
5. *Utilization of cost-effective data collection tools and methodologies recommended by FAO, such as the use of Computer-Assisted Personal Interview (CAPI) and Computer Aided Web Interviewing (CAWI).*
6. *Utilization of administrative data.*

## Coverage of Areas and Activities

*The agricultural holding encompassed in ST2023 include Individual Agricultural Holding (UTP), Agricultural Corporation (UPB), and Other Agricultural Holding (UTL).*





Dalam pelaksanaan ST2023, petugas akan bekerja di satuan wilayah kerja yang ditetapkan dalam Satuan Lingkungan Setempat (SLS). SLS yang digunakan adalah SLS hasil Sensus Penduduk 2020 yang mencakup muatan keluarga dari SP2020, termasuk wilayah non-SLS yang sudah terisi muatan. Untuk memastikan efektivitas dan efisiensi dalam mekanisme sensus, perlu dilakukan pembagian wilayah SLS sesuai dengan muatan yang ada di setiap SLS. Penetapan wilayah konsentrasi pertanian dalam SLS didasarkan pada data perkiraan muatan dari pembaruan Wilayah Kerja Statistik (Wilkerstat) tahun 2022 yang mencakup informasi jumlah keluarga/KK dan jumlah keluarga tani/KK tani di suatu wilayah SLS/Non-SLS.

Pengaturan wilayah untuk pencacahan unit usaha pertanian perorangan (UTP) terdiri dari pembagian wilayah CAPI dan *Paper Assisted Personal Interviewing* (PAPI). Pendataan pada ibu kota provinsi di seluruh Indonesia dan seluruh wilayah di DKI Jakarta menggunakan metode CAPI, sementara wilayah lainnya menggunakan metode PAPI.

## Metodologi

Pelaksanaan pencacahan dalam ST2023 menerapkan dua metode pengumpulan data, yaitu metode *door to door* dan metode *snowball*. Metode *door to door* merupakan cara pengumpulan data dengan mengunjungi setiap unit observasi dalam setiap area sampel enumerasi. Sementara itu, metode *snowball* adalah cara pengumpulan data dengan mengunjungi hanya unit observasi yang diidentifikasi sebagai unit observasi yang memenuhi syarat.

Dalam pencacahan lengkap pada unit usaha pertanian perorangan (UTP), cakupan Satuan Lingkungan Setempat (SLS) melibatkan SLS yang memiliki muatan KK/KK tani dan sudah diklasifikasikan ke dalam wilayah konsentrasi dan non-konsentrasi pertanian. Pencacahan UTP di wilayah SLS

*During the implementation of ST2023, fieldworkers will operate in designated work areas known as Local Administrative Units (SLS). The SLS utilized is derived from the 2020 Population Census and includes the family size from SP2020, encompassing both SLS and non-SLS areas that have already been filled with the data. To ensure the effectiveness and efficiency of the census mechanism, it is necessary to divide the SLS areas according to the size in each SLS. The determination of agricultural concentration areas within the SLS is based on estimated size data from the 2022 update of Enumeration Area (Wilkerstat), including information on the number of families/households (KK) and the number of farmer families (KK tani) in a specific SLS/Non-SLS area.*

*The arrangement of areas for the enumeration of individual agricultural holding (UTP) consists of dividing the areas into CAPI and Paper Assisted Personal Interviewing (PAPI) categories. Data collection in the provincial capitals throughout Indonesia and the entire DKI Jakarta region employ the CAPI method, while other regions utilize the PAPI method.*

## Methodology

*The implementation of enumeration in ST2023 employs two data collection methods: door-to-door and snowball methods. The door-to-door method involves visiting each observation unit in each enumeration sample area. Meanwhile, the snowball method collects data by visiting only observation units identified as eligible observation units.*

*In the complete enumeration of individual agricultural holding (UTP), the coverage of Local Administrative Units (SLS) involves SLS with family/household (KK/KK tani) loads and has been classified into concentration and non-concentration areas of agriculture. Enumeration of UTP in agricultural concentration areas of SLS*

konsentrasi pertanian dilakukan dengan metode *door to door*, sedangkan di wilayah SLS non-konsentrasi, pencacahan UTP dilakukan dengan metode *snowball*.

Pendekatan pengumpulan data untuk Usaha Pertanian Perorangan (UTP) disesuaikan dengan ketersediaan jaringan internet di setiap kabupaten/kota di tiap provinsi. Pada ibukota provinsi di seluruh Indonesia dan seluruh wilayah DKI Jakarta, pencacahan UTP dilakukan dengan menggunakan moda CAPI, sementara di wilayah kabupaten/kota lainnya menggunakan PAPI sebagai moda pencacahan.

Kegiatan ST2023 meliputi tujuh subsektor pertanian, yaitu:

1. Subsektor tanaman pangan,
2. Subsektor tanaman hortikultura,
3. Subsektor tanaman perkebunan,
4. Subsektor peternakan,
5. Subsektor perikanan,
6. Subsektor kehutanan, dan
7. Subsektor jasa pertanian.

Sedangkan kegiatan pertanian yang dicakup meliputi:

1. Budi daya tanaman, yaitu: padi, palawija, hortikultura (sayuran, buah-buahan, tanaman hias, dan tanaman obat), perkebunan, kehutanan (antara lain: kayu, getah, rotan, dll).
2. Budi daya Ternak/Unggas.
3. Budi daya ikan dan penangkapan ikan.
4. Penangkaran Tumbuhan dan Satwa Liar, Perburuan dan penangkapan satwa liar, dan pemungutan hasil hutan.
5. Jasa pertanian.

## Konsep dan Definisi

Dalam pelaksanaan Sensus Pertanian 2023, konsep dan definisi berperan memberikan kerangka kerja yang jelas dan konsisten untuk pengumpulan data, interpretasi, dan analisis hasil Sensus Pertanian 2023. Beberapa konsep dan definisi yang umum digunakan pada pelaksanaan Sensus Pertanian 2023 sebagai berikut:

*is carried out using the door-to-door method, while in non-concentration areas of SLS, UTP enumeration is conducted using the snowball method.*

*The data collection approach for Individual Agricultural Holding (UTP) is adapted based on the availability of internet networks in each regency/municipality in each province. In the provincial capitals throughout Indonesia and the entire DKI Jakarta region, UTP enumeration is conducted using the CAPI method, while in other regency/municipality areas, PAPI is used as the enumeration method.*

ST2023 activities encompass seven agricultural sub-sectors:

1. Food crops sub-sector,
2. Horticultural crops sub-sector,
3. Estate crops sub-sector,
4. Livestock sub-sector,
5. Fisheries sub-sector,
6. Forestry sub-sector, and
7. Agricultural services sub-sector.

*The agricultural activities covered include:*

1. Cultivation of crops, including paddy, secondary food crops, horticulture (vegetables, fruits, ornamental plants, and medicinal plants), estate crops, and forestry (including wood, rubber, rattan, etc.).
2. Livestock/Poultry Farming.
3. Aquaculture and capture fishery.
4. Plant and Wildlife Breeding, Hunting and capturing wild animals, and harvesting forest products.
5. Agricultural services.

## Concept and Definition

*In the implementation of the 2023 Census of Agriculture, concepts and definitions play a crucial role in providing a clear and consistent framework for the collection, interpretation, and analysis of data from the 2023 Census of Agriculture. Some common concepts and definitions used in the implementation of the 2023 Census of Agriculture are as follows:*



1. **Subsektor pertanian** merupakan bagian/anak sektor pertanian dalam kegiatan statistik pertanian, mencakup: 1. Subsektor tanaman pangan, 2. Subsektor tanaman hortikultura, 3. Subsektor tanaman perkebunan, 4. Subsektor peternakan, 5. Subsektor perikanan, 6. Subsektor kehutanan, dan 7. Subsektor jasa pertanian.
  2. **Jenis Usaha** adalah pengelompokan jenis unit usaha pertanian yang meliputi Usaha Pertanian Perorangan (UTP), Perusahaan Pertanian Berbadan Hukum (UPB), dan Usaha Pertanian Lainnya (UTL).
  3. **Usaha Pertanian Perorangan (UTP)** adalah Banyaknya unit usaha pertanian yang dikelola oleh satu orang yang memiliki tanggung jawab teknis, yuridis, dan ekonomis untuk unit pertanian tersebut. Orang tersebut dapat melakukan semua tanggung jawab secara langsung, atau mendelegasikan yang terkait dengan pengelolaan kerja sehari-hari kepada seorang manajer (tidak berbadan hukum). Usaha pertanian mencakup usaha di subsektor tanaman pangan, hortikultura, perkebunan, peternakan, perikanan, kehutanan.
  4. **Perusahaan Pertanian Berbadan Hukum (UPB)** adalah setiap bentuk usaha yang menjalankan jenis usaha di sektor pertanian yang bersifat tetap dan terus-menerus, yang didirikan dengan tujuan memperoleh laba yang pendirian perusahaan dilindungi hukum atau ijin dari instansi yang berwenang minimal pada tingkat kabupaten/kota, untuk setiap tahapan kegiatan budi daya pertanian seperti: pemupukan, pemeliharaan dan pemanenan.
  5. **Usaha Pertanian Lainnya (UTL)** adalah usaha pertanian yang dikelola oleh bukan perorangan maupun bukan perusahaan pertanian, yang dibentuk atas dasar kesamaan kepentingan, kesamaan
1. **Agricultural subsector** is a part or branch of the agricultural sector in agricultural statistical activities, including: 1. Food crop subsector, 2. Horticultural crop subsector, 3. Estate crop subsector, 4. Livestock subsector, 5. Fisheries subsector, 6. Forestry subsector, and 7. Agricultural services subsector.
  2. **Type of holding** is the classification of types of agricultural holdings, including Individual Agricultural Holding (UTP), Agricultural Corporation (UPB), and Other Agricultural Holding (UTL).
  3. **Individual Agricultural Holding** represents the number of agricultural holding managed by one person who has technical, juridical, and economic responsibility for the agricultural holding. This person may perform all responsibilities directly or delegate those related to day-to-day management to a manager (without a legal entity). Agricultural holding include activities in the food crop, horticultural crop, estate crop, livestock, fisheries, and forestry subsectors.
  4. **Agricultural Corporation** refers to any form of enterprise conducting agricultural activities that are permanent and continuous, established with the aim of making a profit, and its establishment is legally protected or permitted by the authorized agency at least at the regency/municipality level. This includes various stages of agricultural cultivation activities such as fertilization, maintenance, and harvesting.
  5. **Other Agricultural Holding** is an agricultural enterprise managed by neither an individual nor a agricultural corporation, formed based on common interests, similar environmental conditions

kondisi lingkungan (sosial/ekonomi/sumberdaya) dan keakraban untuk meningkatkan produktivitas usaha tani dan kesejahteraan anggotanya dalam mengusahakan lahan usaha pertanian secara bersama pada satu hamparan atau kawasan tertentu. Contoh bentuk entitas usaha pertanian lainnya: pondok pesantren, lembaga pemasyarakatan, kantor pemerintah/swasta, kompleks TNI, kelompok tani yang usahanya dilakukan secara bersama.

6. **Rumah Tangga Usaha Pertanian** adalah rumah tangga yang memelihara/menguasai/melakukan kegiatan pertanian dengan tujuan sebagian atau seluruh hasilnya untuk dijual/ditukar.
7. **Tanda-tanda**
  - Tidak ada atau nol : -
  - Data dapat diabaikan : ~0
  - Tanda decimal : ,
  - Tidak dapat ditampilkan : NA
8. **Data dengan keterangan NA (not applicable)** adalah data yang tidak dapat ditampilkan karena jumlah usahanya kurang dari 3 unit/kelompok. Data tersebut dapat digolongkan data pribadi yang secara hukum tidak dapat dipublikasikan. Data agregat pada tabel di publikasi ini mencakup data dengan keterangan NA. BPS terus berkomitmen untuk melindungi data pribadi.

(social/economic/resources), and camaraderie to improve the productivity of farming and the welfare of its members in jointly managing agricultural land on one expanse or certain area. Examples of other agricultural enterprise entities include Islamic boarding schools, correctional institutions, government/private offices, military complexes, and farmer groups engaged in joint farming activities.

6. **Agricultural household** is a household that raises/controls/engages in agricultural activities with the aim of selling/exchanging some or all of its produce.
7. **Symbols**
  - Null or zero : -
  - Data negligible : ~0
  - Decimal point : ,
  - Not applicable : NA
8. **Data labeled as NA (not applicable)** are data that cannot be displayed due to the small number of holdings, which is less than 3 units. These data can be classified as personal data that cannot be legally disclosed. The aggregate data in the tables in this publication includes data labeled as NA. BPS remains committed to protecting personal data.



# PENJELASAN UMUM SENSUS PERTANIAN 2023

## GENERAL EXPLANATION OF THE 2023 CENSUS OF AGRICULTURE

**Sensus Pertanian 2023**  
merupakan  
**Sensus Pertanian ke**  
*The 2023 Census of Agriculture is*  
*the 7th Census of Agriculture*



**ST 2023**  
**SENSUS PERTANIAN**

**Petugas Sensus Pertanian 2023** mengenakan seluruh atribut untuk pendataan  
*The 2023 Census of Agriculture Officer wearing all attributes used to collecting data*

### Tujuan Sensus Pertanian 2023

*The objectives of the 2023 Census of Agriculture*

- 1. Menyediakan data struktur pertanian sampai unit-unit administrasi terkecil**  
*Provide agricultural structure data down to the smallest administrative units.*
- 2. Menyediakan data yang dapat digunakan sebagai tolok ukur statistik pertanian saat ini**  
*Supply data that can be used as a benchmark for current agricultural statistics*
- 3. Menyediakan kerangka sampel untuk survei pertanian lanjutan**  
*Provide sample frame for subsequent agricultural surveys*

### Cakupan Unit Usaha Pertanian dalam ST2023

*The Coverage of Agricultural Holding Units in the 2023 Census of Agriculture*

-  **Usaha Pertanian Perorangan**  
*Individual Agricultural Holding*
-  **Usaha Perusahaan Pertanian Berbadan Hukum**  
*Agricultural Corporation*
-  **Usaha Pertanian Lainnya**  
*Other Agricultural Holding*

### Cakupan Wilayah dalam ST2023

*The Coverage of Areas in the 2023 Census of Agriculture*



**Seluruh Indonesia baik perkotaan/perdesaan**  
*All urban villages/ neighborhoods in Indonesia*



### Cakupan Subsektor Pertanian dalam ST2023

*The Coverage of Agricultural Sub-Sectors in the 2023 Census of Agriculture*

-  **Tanaman Pangan**  
*Food crops sub-sector*
-  **Hortikultura**  
*Horticultural sub-sector*
-  **Perkebunan**  
*Plantation sub-sector*
-  **Peternakan**  
*Livestock sub-sector*
-  **Perikanan**  
*Fisheries sub-sector*
-  **Kehutanan**  
*Forestry sub-sector*
-  **Jasa Pertanian**  
*Agricultural services sub-sector*

**Gambar 1.1**  
**Figures**

**Infografis Penjelasan Umum Sensus Pertanian 2023**  
**General Explanation of the 2023 Census of Agriculture**



# USAHA PERTANIAN 2023

AGRICULTURAL HOLDINGS IN 2023

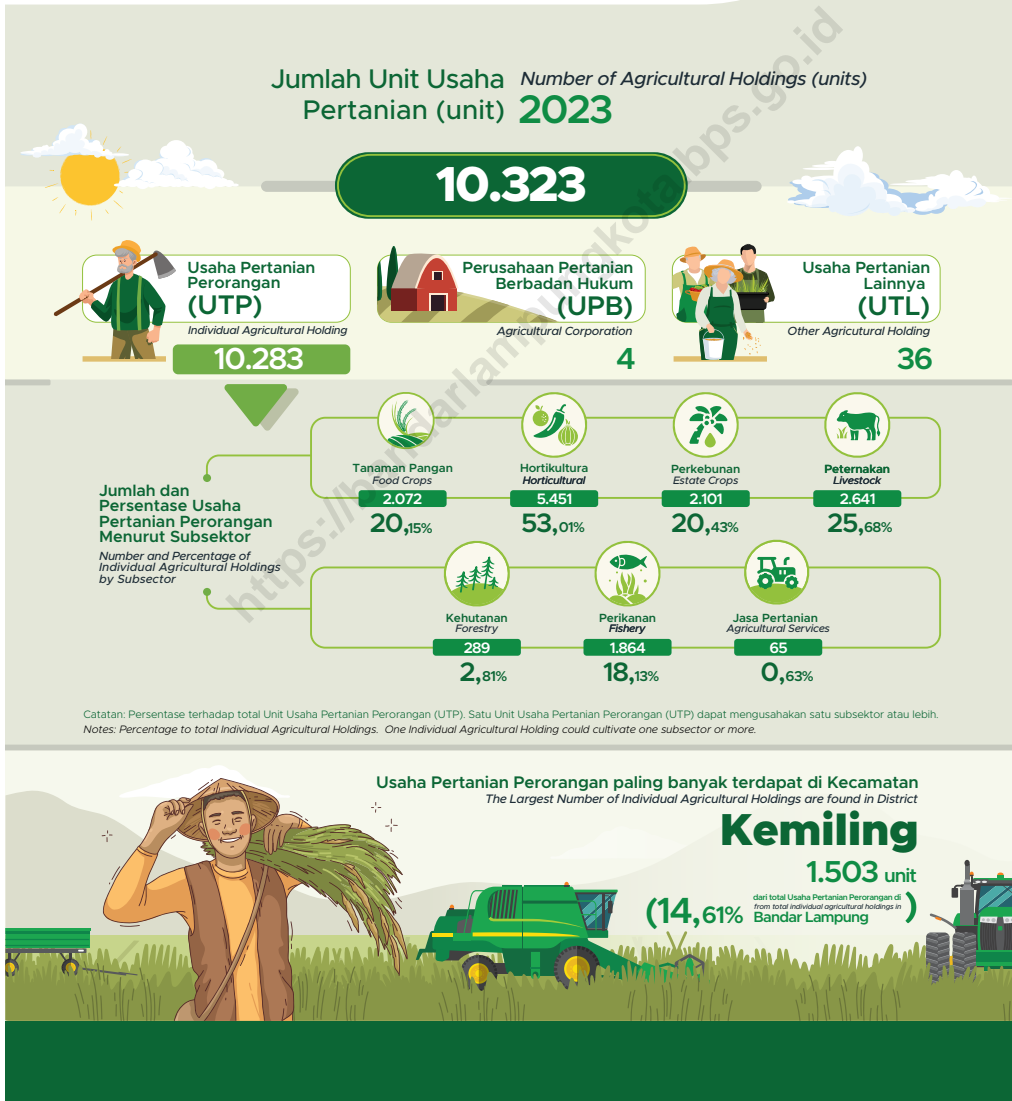

Gambar 1.2  
Figures

Usaha Pertanian 2023  
Agricultural Holdings in 2023

**BAB**  

---

**CHAPTER**

**2**

**USAHA  
PERTANIAN 2023**  
*AGRICULTURAL HOLDING  
IN 2023*

<https://bandarlampungkota.bps.go.id>







## PENJELASAN TEKNIS

1. **Jumlah Rumah Tangga Usaha Pertanian (RTUP)** adalah banyaknya rumah tangga yang melakukan minimal satu jenis kegiatan pertanian dengan tujuan sebagian atau seluruh hasilnya untuk dijual/ditukar (khusus tanaman pangan termasuk yang seluruhnya dikonsumsi sendiri).
2. **Jumlah Perusahaan Pertanian Berbadan Hukum (UPB)** adalah banyaknya setiap bentuk usaha yang menjalankan jenis usaha di sektor pertanian yang bersifat tetap dan terus-menerus, yang didirikan dengan tujuan memperoleh laba yang pendirian perusahaan dilindungi hukum atau ijin dari instansi yang berwenang minimal pada tingkat kabupaten/kota, untuk setiap tahapan kegiatan budi daya pertanian seperti: pemupukan, pemeliharaan, dan pemanenan.
3. **Jumlah Usaha Pertanian Lainnya (UTL)** adalah banyaknya usaha pertanian yang dikelola oleh bukan perorangan maupun bukan perusahaan pertanian, yang dibentuk atas dasar kesamaan kepentingan, kesamaan kondisi lingkungan (sosial/ekonomi/sumberdaya) dan keakraban untuk meningkatkan produktivitas usaha tani dan kesejahteraan anggotanya dalam mengusahakan lahan usaha pertanian secara bersama pada satu hamparan atau kawasan tertentu. Contoh bentuk entitas usaha pertanian lainnya: pondok pesantren, lembaga masyarakat, kantor pemerintah/swasta, kompleks TNI, kelompok tani yang usahanya dilakukan secara bersama.
4. **Petani** adalah warga negara Indonesia perseorangan dan/atau beserta keluarganya yang melakukan usaha tani di bidang tanaman pangan, hortikultura, perkebunan, dan/atau peternakan (Permentan Nomor 4 Tahun 2019).

## TECHNICAL NOTES

1. **Number of Agricultural Households** is the number of households that carry out at least one type of agricultural activity with the purpose of selling/exchanging some or all of the results at the business risk (for food crops, including those consumed entirely by themselves).
2. **Number of Agricultural Corporations** is the number of corporations carrying out permanent, continuous types of business in the agricultural sector, which are established with the purpose of making a profit, the establishment of the company is protected by law or permits from the competent authority, at least at the municipality level, for each stage of agricultural cultivation activities such as fertilization, maintenance and harvesting.
3. **Number of Other Agricultural Holdings** is the number of agricultural holding managed by non-individuals or nonagricultural corporations, which is established on the basis of similar interests, similar environmental conditions (social/economic/resources) and camaraderie to increase the productivity of farming and the welfare of their members in cultivating agricultural land jointly on one stretch or certain areas. Examples of other agricultural holdings: Islamic boarding schools, correctional institutions, government/private offices, The Indonesian National Armed Forces (TNI) complexes, farmer groups with joint agricultural cultivation activities.
4. **Farmer** according to Ministerial Regulation of Ministry of Agriculture Number 4 of 2019 are Indonesia citizen and/or their family who cultivated agriculture in food crops, horticultural crops, estate crops, and/or livestock.



5. **Jumlah Rumah Tangga Petani** adalah banyaknya rumah tangga yang minimal salah satu anggota rumah tangganya melakukan kegiatan di subsektor tanaman pangan, hortikultura, perkebunan, atau peternakan.
  6. **Jumlah Rumah Tangga Usaha Tanaman Pangan** adalah banyaknya rumah tangga yang melakukan kegiatan pertanian yang menghasilkan produk tanaman pangan (padi dan palawija), termasuk usaha pembibitan tanaman pangan dan bukan sebagai buruh tani atau pekerja keluarga.
  7. **Jumlah Rumah Tangga Usaha Hortikultura** adalah banyaknya rumah tangga yang melakukan kegiatan usaha hortikultura yang menghasilkan produk tanaman sayuran, tanaman buah-buahan, tanaman hias, dan tanaman obat dengan tujuan sebagian atau seluruh hasilnya dijual/ditukar atas risiko usaha.
  8. **Jumlah Rumah Tangga Usaha Perkebunan** adalah banyaknya rumah tangga yang melakukan kegiatan budi daya tanaman perkebunan, termasuk pembibitan tanaman perkebunan, dengan tujuan sebagian atau seluruh hasilnya untuk dijual/ditukar atas risiko usaha.
  9. **Jumlah Rumah Tangga Usaha Peternakan** adalah banyaknya rumah tangga yang melakukan kegiatan pemeliharaan ternak (meliputi pengembangbiakan/penggemukan/pembibitan/pembesaran ternak betina) yang menghasilkan produk peternakan dengan tujuan sebagian atau seluruh hasilnya dijual/ditukar atas risiko usaha.
5. **Number of Farmer Households** is the number of households where at least one member of the household carrying out activities in the subsector of food crop, horticulture, estate crop, or livestock.
  6. **Number of Food Crop Cultivation Households** is the number of households carrying out agricultural activities that produce food crop products (paddy and secondary food crops), including food crop nurseries, and not as farm laborers or family workers.
  7. **Number of Horticultural Cultivation Households** is the number of households carrying out horticultural cultivation activities that produce vegetables, fruit plants, ornamental plants, and medicinal plants, with the purpose of selling/exchanging some or all of the results at business risk.
  8. **Number of Estate Crop Cultivation Households** is the number of households carrying out estate crop cultivation activities, including estate crop nurseries, with the purpose of selling/exchanging some or all of the results at the business risk.
  9. **Number of Livestock Households** is the number of households carrying out livestock activities (including raising/fattening/breeding/rearing) that produce livestock products, with the purpose of selling/exchanging some or all of the results at the business risk.



10. **Jumlah Rumah Tangga Usaha Perikanan** adalah banyaknya rumah tangga yang mengusahakan kegiatan di subsektor perikanan. Satu rumah tangga dapat mengusahakan lebih dari satu subsektor yang melakukan kegiatan budi daya ikan dan/atau penangkapan ikan dengan tujuan sebagian atau seluruh hasilnya dijual/ditukar atas risiko usaha.
  11. **Jumlah Rumah Tangga Usaha Budi Daya Ikan** adalah banyaknya rumah tangga yang melakukan kegiatan pemeliharaan, pembesaran dan/atau pembiakan (pembenihan) ikan dengan menggunakan lahan, perairan dan fasilitas buatan serta memanen hasilnya dengan tujuan sebagian atau seluruhnya untuk dijual/ditukar atas risiko usaha.
  12. **Jumlah Rumah Tangga Usaha Penangkapan Ikan** adalah banyaknya rumah tangga yang melakukan kegiatan penangkapan ikan di laut maupun di perairan darat dengan tujuan sebagian atau seluruhnya untuk dijual/ditukar atas risiko usaha.
  13. **Jumlah Rumah Tangga Usaha Kehutanan** adalah banyaknya rumah tangga yang melakukan kegiatan budi daya/pembibitan tanaman kehutanan, penangkaran tumbuhan/satwa liar, serta pemungutan hasil hutan dan/atau perburuan dan panangkapan satwa liar dengan tujuan sebagian atau seluruhnya untuk dijual/ditukar atas risiko usaha.
  14. **Jumlah Rumah Tangga Usaha Jasa Pertanian** adalah banyaknya rumah tangga yang melakukan kegiatan usaha atas dasar balas jasa atau kontrak/ secara borongan, seperti: melayani usaha di bidang pertanian.
10. **Number of Fishery Households** is the number of households carrying out activities in the fisheries subsector. One household can work on more than one subsector that carry out aquaculture and/or capture fishery activities with the purpose of selling/exchanging some or all of the results at business risk.
  11. **Number of Aquaculture Households** is the number of households carrying out fish raising, growing, and/or breeding activities utilizing the land, waters and made facilities as well as harvesting the results with the purpose of selling/exchanging some or all of the results at the business risk.
  12. **Number of Capture Fishery Households** is the number of households carrying out fishing activities in marine or inland waters, with the purpose of selling/exchanging some or all of them at business risk.
  13. **Number of Forestry Households** is the number of households carrying out forestry plant cultivation/nursery activities, breeding wild plants/animals, as well as collecting forest products and/or hunting and capturing wild animals with the purpose of selling/exchanging some or all of the results at the business risk.
  14. **Number of Agricultural Services Households** is the number of households carrying out business activities on a remuneration basis or contract/wholesale basis, such as: serving businesses in the agricultural sector.



15. **Jumlah Usaha Pertanian Perorangan (UTP)** adalah banyaknya unit usaha pertanian yang dikelola oleh satu orang yang memiliki tanggung jawab teknis, yuridis, dan ekonomis untuk unit pertanian tersebut. Orang tersebut dapat melakukan semua tanggung jawab secara langsung, atau mendelegasikan yang terkait dengan pengelolaan kerja sehari-hari kepada seorang manajer (tidak berbadan hukum). Usaha pertanian mencakup usaha di subsektor tanaman pangan, hortikultura, perkebunan, peternakan, perikanan, kehutanan, dan jasa pertanian.
16. **Jumlah Usaha Pertanian Perorangan Tanaman Pangan** adalah banyaknya unit usaha perorangan yang melakukan kegiatan pertanian yang menghasilkan produk tanaman pangan (padi dan palawija), termasuk usaha pembibitan tanaman pangan dan bukan sebagai buruh tani atau pekerja keluarga.
17. **Jumlah Usaha Pertanian Perorangan Hortikultura** adalah banyaknya unit usaha perorangan yang melakukan kegiatan usaha hortikultura yang menghasilkan produk tanaman sayuran, tanaman buah-buahan, tanaman hias, dan tanaman obat dengan tujuan sebagian atau seluruh hasilnya dijual/ditukar atas risiko usaha.
18. **Jumlah Usaha Pertanian Perorangan Perkebunan** adalah banyaknya unit usaha perorangan yang melakukan kegiatan budi daya tanaman perkebunan, termasuk pembibitan tanaman perkebunan, dengan tujuan sebagian atau seluruh hasilnya untuk dijual/ditukar atas risiko usaha.
19. **Jumlah Usaha Pertanian Perorangan Peternakan** adalah banyaknya unit usaha perorangan yang melakukan
15. **Number of Individual Agricultural Holdings** is the number of agricultural holdings managed by one person having technical, juridical and economic responsibility for the agricultural holding. The person can carry out all responsibilities directly, or delegate those related to daily work management to a manager (not a legal entity). Agricultural holdings includes those in the subsector of food crop, horticulture, estate crop, livestock, fisheries, forestry, and agricultural services.
16. **Number of Food Crop Individual Agricultural Holdings** is the number of individual holdings carrying out agricultural activities that produce food crop products (paddy and secondary crops), including food crop nurseries, and not as farm laborers or family workers.
17. **Number of Horticultural Individual Agricultural Holdings** is the number of individual holdings carrying out horticultural cultivation activities that produce vegetables, fruit plants, ornamental plants, and medicinal plants, with the purpose of selling/exchanging some or all of the results at business risk.
18. **Number of Estate Crop Individual Agricultural Holdings** is the number of individual holdings carrying out estate crop cultivation activities, including estate crop nurseries, with the purpose of selling/exchanging some or all of the results at the business risk.
19. **Number of Livestock Individual Agricultural Holdings** is the number of individual holdings carrying out livestock



kegiatan pemeliharaan ternak (meliputi pengembangbiakan/penggemukan/pembibitan/rearing/produksi telur, susu, madu, kokon, dan liur) yang menghasilkan produk peternakan dengan tujuan sebagian atau seluruh hasilnya dijual/ditukar atas risiko usaha.

20. **Jumlah Usaha Pertanian Perorangan Perikanan** adalah banyaknya unit usaha perorangan yang melakukan kegiatan budi daya ikan dan/atau penangkapan ikan di laut maupun di perairan darat dengan tujuan sebagian atau seluruhnya untuk dijual/ditukar atas risiko usaha.
21. **Jumlah Usaha Pertanian Perorangan Kehutanan** adalah banyaknya unit usaha perorangan yang melakukan kegiatan budi daya/pembibitan tanaman kehutanan, penangkaran tumbuhan/satwa liar, serta pemungutan hasil hutan dan/atau perburuan dan penangkapan satwa liar dengan tujuan sebagian atau seluruhnya untuk dijual/ ditukar atas risiko usaha.
22. **Jumlah Usaha Pertanian Perorangan Jasa Pertanian** adalah banyaknya unit usaha perorangan yang melakukan kegiatan usaha atas dasar balas jasa atau kontrak/secara borongan, seperti: melayani usaha di bidang pertanian.
23. **Jumlah Perusahaan Pertanian Berbadan Hukum (UPB) Tanaman Pangan** adalah banyaknya usaha yang menjalankan jenis usaha di subsektor tanaman pangan yang bersifat tetap, terus-menerus yang didirikan dengan tujuan memperoleh laba yang pendirian perusahaan dilindungi hukum atau ijin dari instansi yang berwenang minimal pada tingkat kabupaten/kota, untuk setiap tahapan kegiatan budi daya pertanian seperti: pemupukan, pemeliharaan, dan pemanenan.

*activities (including rearing/breeding/raising/pacification) that produce livestock products, with the purpose of selling/exchanging some or all of the results at the business risk.*

20. **Number of Fishery Individual Agricultural Holdings** is the number of individual holdings carrying out aquaculture and/or fishing activities at sea or inland waters with the purpose of selling/exchanging some or all of the results at the business risk.
21. **Number of Forestry Individual Agricultural Holdings** is the number of individual holdings carrying out forestry plant cultivation/nursery activities, breeding wild plants/animals, as well as collecting forest products and/or hunting and capturing wild animals with the purpose of selling/exchanging some or all of the results at the business risk.
22. **Number of Agricultural Services Individual Agricultural Holdings** is the number of individual holdings carrying out business activities on a remuneration basis or contract/wholesale basis, such as: serving businesses in the agricultural sector.
23. **Number of Food Crop Agricultural Corporations** is the number of corporations carrying out permanent, continuous types of business in the food crop subsector which are established with the purpose of making a profit, the establishment of the company is protected by law or permits from the competent authority, at least at the municipality level, for each stage of agricultural cultivation activities such as fertilization, maintenance and harvesting.

24. **Jumlah Perusahaan Pertanian Berbadan Hukum (UPB) Hortikultura** adalah banyaknya usaha yang menjalankan jenis usaha di subsektor hortikultura yang bersifat tetap, terus-menerus yang didirikan dengan tujuan memperoleh laba yang pendirian perusahaan dilindungi hukum atau ijin dari instansi yang berwenang minimal pada tingkat kabupaten/kota, untuk setiap tahapan kegiatan budi daya pertanian seperti: pemupukan, pemeliharaan dan pemanenan.
24. **Number of Horticultural Agricultural Corporations** is the number of corporations carrying out permanent, continuous types of business in the horticultural subsector which are established with the purpose of making a profit, the establishment of the company is protected by law or permits from the competent authority, at least at the municipality level, for each stage of agricultural cultivation activities such as fertilization, maintenance, and harvesting.
25. **Jumlah Perusahaan Pertanian Berbadan Hukum (UPB) Perkebunan** adalah banyaknya usaha yang menjalankan jenis usaha di subsektor perkebunan yang bersifat tetap, terus-menerus yang didirikan dengan tujuan memperoleh laba yang pendirian perusahaan dilindungi hukum atau ijin dari instansi yang berwenang minimal pada tingkat kabupaten/kota, untuk setiap tahapan kegiatan budi daya pertanian seperti: pemupukan, pemeliharaan dan pemanenan.
25. **Number of Estate Crop Agricultural Corporations** is the number of corporations carrying out permanent, continuous types of business in the estate crop subsector which are established with the purpose of making a profit, the establishment of the company is protected by law or permits from the competent authority, at least at the municipality level, for each stage of agricultural cultivation activities such as fertilization, maintenance, and harvesting.
26. **Jumlah Perusahaan Pertanian Berbadan Hukum (UPB) Peternakan** adalah banyaknya usaha yang menjalankan jenis usaha di subsektor peternakan yang bersifat tetap, terus-menerus yang didirikan dengan tujuan memperoleh laba yang pendirian perusahaan dilindungi hukum atau ijin dari instansi yang berwenang minimal pada tingkat kabupaten/kota, untuk setiap tahapan kegiatan budi daya pertanian.
26. **Number of Livestock Agricultural Corporations** is the number of corporations carrying out permanent, continuous types of business in the livestock sub-sector which are established with the purpose of making a profit, the establishment of the company is protected by law or permits from the competent authority, at least at the municipality level, for each stage of agricultural cultivation activities.
27. **Jumlah Perusahaan Pertanian Berbadan Hukum (UPB) Perikanan** adalah banyaknya usaha yang menjalankan jenis usaha di subsektor perikanan yang bersifat tetap, terus-menerus yang didirikan dengan tujuan memperoleh laba yang pendirian perusahaan
27. **Number of Fishery Agricultural Corporations** is the number of corporations carrying out permanent, continuous types of business in the fishery subsector which are established with the purpose of making a profit, the establishment of the company is protected by law or permits



dilindungi hukum atau ijin dari instansi yang berwenang minimal pada tingkat kabupaten/kota, untuk setiap tahapan kegiatan budi daya pertanian.

28. **Jumlah Perusahaan Pertanian Berbadan Hukum (UPB) Kehutanan** adalah banyaknya usaha yang menjalankan jenis usaha di subsektor kehutanan yang bersifat tetap, terus-menerus yang didirikan dengan tujuan memperoleh laba yang pendirian perusahaan dilindungi hukum atau ijin dari instansi yang berwenang minimal pada tingkat kabupaten/kota, untuk setiap tahapan kegiatan budi daya pertanian seperti: pemupukan, pemeliharaan dan pemanenan.
28. **Number of Forestry Agricultural Corporations** is the number of corporations carrying out permanent, continuous types of business in the forestry subsector which are established with the purpose of making a profit, the establishment of the company is protected by law or permits from the competent authority, at least at the municipality level, for each stage of agricultural cultivation activities such as fertilization, maintenance, and harvesting.
29. **Jumlah Perusahaan Pertanian Berbadan Hukum (UPB) Jasa Pertanian** adalah banyaknya usaha yang menjalankan jenis usaha di subsektor jasa pertanian yang bersifat tetap, terus-menerus yang didirikan dengan tujuan memperoleh laba yang pendirian perusahaan dilindungi hukum atau ijin dari instansi yang berwenang minimal pada tingkat kabupaten/kota, untuk setiap tahapan kegiatan budi daya pertanian.
29. **Number of Agricultural Services Corporations** is the number of corporations carrying out permanent, continuous types of business in the agricultural services subsector which are established with the purpose of making a profit, the establishment of the company is protected by law or permits from the competent authority, at least at the municipality level, for each stage of agricultural cultivation activities.
30. **Jumlah Usaha Pertanian Lainnya (UTL) Tanaman Pangan** adalah banyaknya usaha pertanian oleh bukan perorangan maupun bukan perusahaan pertanian di subsektor tanaman pangan yang dibentuk atas dasar kesamaan kepentingan, kesamaan kondisi lingkungan (sosial/ekonomi/sumber daya) dan keakraban untuk meningkatkan produktivitas usaha tani dan kesejahteraan anggotanya dalam mengusahakan lahan usaha tani secara bersama-sama pada satu hamparan atau kawasan tertentu.
30. **Number of Other Food Crop Holdings** is the number of other agricultural holdings managed by non-individuals or nonagricultural corporations in food crop subsector which is established on the basis of similar interests, similar environmental conditions (social/economic/resources) and camaraderie to increase the productivity of farming and the welfare of their members in cultivating agricultural land jointly on one expanse or certain areas.



31. **Jumlah Usaha Pertanian Lainnya (UTL) Hortikultura** adalah banyaknya usaha pertanian oleh bukan perorangan maupun bukan perusahaan pertanian di subsektor hortikultura yang dibentuk atas dasar kesamaan kepentingan, kesamaan kondisi lingkungan (sosial/ekonomi/sumber daya) dan keakraban untuk meningkatkan produktivitas usaha tani dan kesejahteraan anggotanya dalam mengusahakan lahan usaha tani secara bersama-sama pada satu hamparan atau kawasan tertentu.
31. **Number of Other Horticultural Holdings** is the number of other agricultural holdings managed by non-individuals or nonagricultural corporations in horticultural subsector which is established on the basis of similar interests, similar environmental conditions (social/economic/resources) and camaraderie to increase the productivity of farming and the welfare of their members in cultivating agricultural land jointly on one expanse or certain areas.
32. **Jumlah Usaha Pertanian Lainnya (UTL) Perkebunan** adalah banyaknya usaha pertanian oleh bukan perorangan maupun bukan perusahaan pertanian di subsektor perkebunan yang dibentuk atas dasar kesamaan kepentingan, kesamaan kondisi lingkungan (sosial/ekonomi/sumber daya) dan keakraban untuk meningkatkan produktivitas usaha tani dan kesejahteraan anggotanya dalam mengusahakan lahan usaha tani secara bersama-sama pada satu hamparan atau kawasan tertentu.
32. **Number of Other Estate Crop Holdings** is the number of other agricultural holdings managed by non-individuals or non-agricultural corporations in estate crop subsector which is established on the basis of similar interests, similar environmental conditions (social/economic/resources) and camaraderie to increase the productivity of farming and the welfare of their members in cultivating agricultural land jointly on one expanse or certain areas.
33. **Jumlah Usaha Pertanian Lainnya (UTL) Peternakan** adalah banyaknya usaha pertanian oleh bukan perorangan maupun bukan perusahaan pertanian di subsektor peternakan yang dibentuk atas dasar kesamaan kepentingan, kesamaan kondisi lingkungan (sosial/ekonomi/sumber daya) dan keakraban untuk meningkatkan produktivitas usaha tani dan kesejahteraan anggotanya dalam mengusahakan lahan usaha tani secara bersama-sama pada satu hamparan atau kawasan tertentu.
33. **Number of Other Livestock Holdings** is the number of other agricultural holdings managed by non-individuals or nonagricultural corporations in livestock subsector which is established on the basis of similar interests, similar environmental conditions (social/economic/resources) and camaraderie to increase the productivity of farming and the welfare of their members in cultivating agricultural land jointly on one expanse or certain areas.
34. **Jumlah Usaha Pertanian Lainnya (UTL) Perikanan** adalah banyaknya usaha pertanian oleh bukan perorangan maupun bukan perusahaan pertanian di
34. **Number of Other Fishery Holdings** is the number of other agricultural holdings managed by non-individuals or nonagricultural corporations in fishery





subsektor perikanan yang dibentuk atas dasar kesamaan kepentingan, kesamaan kondisi lingkungan (sosial/ekonomi/sumber daya) dan keakraban untuk meningkatkan produktivitas usaha tani dan kesejahteraan anggotanya dalam mengusahakan lahan usaha tani secara bersama-sama pada satu hamparan atau kawasan tertentu.

*subsector which is established on the basis of similar interests, similar environmental conditions (social/ economic/resources) and camaraderie to increase the productivity of farming and the welfare of their members in cultivating agricultural land jointly on one expanse or certain areas.*

35. **Jumlah Usaha Pertanian Lainnya (UTL) Kehutanan** adalah banyaknya usaha pertanian oleh bukan perorangan maupun bukan perusahaan pertanian di subsektor kehutanan yang dibentuk atas dasar kesamaan kepentingan, kesamaan kondisi lingkungan (sosial/ekonomi/sumber daya) dan keakraban untuk meningkatkan produktivitas usaha tani dan kesejahteraan anggotanya dalam mengusahakan lahan usaha tani secara bersama-sama pada satu hamparan atau kawasan tertentu.
35. **Number of Other Forestry Holdings** is the number of other agricultural holdings managed by non-individuals or nonagricultural corporations in forestry subsector which is established on the basis of similar interests, similar environmental conditions (social/ economic/resources) and camaraderie to increase the productivity of farming and the welfare of their members in cultivating agricultural land jointly on one expanse or certain areas.
36. **Jumlah Usaha Pertanian Lainnya (UTL) Jasa Pertanian** adalah banyaknya usaha pertanian oleh bukan perorangan maupun bukan perusahaan pertanian di subsektor jasa pertanian yang dibentuk atas dasar kesamaan kepentingan, kesamaan kondisi lingkungan (sosial/ekonomi/sumber daya) dan keakraban untuk meningkatkan produktivitas usaha tani dan kesejahteraan anggotanya dalam mengusahakan lahan usaha tani secara bersama-sama pada satu hamparan atau kawasan tertentu.
36. **Number of Other Agricultural Services Holdings** is the number of other agricultural holdings managed by non-individuals or non-agricultural corporations in agricultural services subsector which is established on the basis of similar interests, similar environmental conditions (social/ economic/resources) and camaraderie to increase the productivity of farming and the welfare of their members in cultivating agricultural land jointly on one expanse or certain areas.
37. **Lahan Pertanian** adalah lahan yang digunakan untuk tanaman semusim (berupa sawah ataupun bukan sawah/ lahan kering), padang rumput sementara maupun permanen, lahan yang sementara belum ditanami menunggu penanaman, lahan untuk tanaman tahunan (hortikultura dan perkebunan), lahan yang digunakan untuk kandang
37. **Agricultural Land** is land that use for temporary crops (wetland or dryland), temporary or permanent pastures, land temporarily fallow awaiting planting, land for permanent crops (horticulture and estate cops), land for livestock pens and other agricultural buildings (barns, mills, etc.), land for forestry activities, and land for aquaculture activities (excluding marine or inland water).



ternak dan bangunan pertanian lainnya (lumbung, penggilingan, dsb), lahan untuk kegiatan kehutanan, dan lahan untuk kegiatan budi daya perikanan (tidak termasuk lahan budi daya perikanan di laut atau perairan umum).

38. **Lahan lainnya (bukan lahan pertanian dan bukan tempat tinggal)** adalah semua lahan lain pada unit usaha yang tidak diklasifikasikan di tempat lain (selain lahan pertanian dan tidak termasuk lahan tempat tinggal), termasuk lahan yang tidak dapat ditanami seperti lahan tandus, berpasir, terjal, dsb. Lahan lainnya juga termasuk lahan untuk usaha selain pertanian seperti warung, bengkel, toko dan sejenisnya yang bukan merupakan bangunan tempat tinggal.
39. **Klasifikasi Kelompok Luas Lahan yang Dikuasai pada Tabel 2.10 dan 2.11** adalah pengelompokan luas lahan yang merujuk pada *World Programme for the Census of Agriculture (WCA) 2020*. Luas lahan yang dikuasai pada tabel tersebut mencakup luas lahan pertanian dan lahan lainnya (bukan lahan pertanian dan bukan tempat tinggal) yang berada dalam satu kewenangan, termasuk lahan milik sendiri dan/atau lahan yang berasal dari pihak lain, tidak termasuk lahan yang berada di pihak lain.
40. **Jumlah Usaha Pertanian Pengguna Lahan Pertanian** adalah banyaknya usaha pertanian yang menggunakan lahan pertanian (tidak termasuk lahan budi daya di laut atau perairan umum). Lahan pertanian tersebut digunakan untuk mengusahakan tanaman semusim (tanaman pangan, hortikultura, dan perkebunan) atau tanaman tahunan (tanaman hortikultura dan perkebunan), mengusahakan atau memelihara ternak, mengusahakan tanaman
38. **Other Land (neither agricultural nor residential land)** are all other land of the agricultural holding that are not classified elsewhere (other than agricultural and residential land), including areas that cannot be planted such as barren, sandy, steep land, etc. Other land also include land for business purposes other than agriculture such as stalls, workshops, shops, and others that are not residential buildings.
39. **Classification of Land Area Utilized in Table 2.10 and Table 2.11** is a classification of land areas that refers to the 2020 World Programme for the Census of Agriculture (WCA). The area of land utilized in the table includes the area of agricultural land and other land (neither agricultural nor residential land) that is under one authority, including self-owned land and/or land owned by other parties, excluding land occupied by others.
40. **Number of Agricultural Holdings utilizing Agricultural Land** is the number of agricultural holdings utilizing agricultural land (excluding marine or inland water). The agricultural land is used to cultivate seasonal crops (food crops, horticulture and estate crops) or annual crops (horticulture and food crops), cultivate or raise livestock, cultivate forestry crops and/or carry out wild plant/animal breeding activities, carry out aquaculture activities (including shrimp, seaweed,



kehutanan dan/atau melakukan usaha penangkaran tumbuhan/satwa liar, melakukan kegiatan usaha budi daya ikan (termasuk udang, rumput laut, dll) menggunakan wadah budi daya yaitu tambak, kolam, mina padi/sawah, akuarium, dan lainnya.

*etc.) using containers cultivation such as brackish water ponds, ponds, mina padi/ rice fields, aquariums, and others.*

- |                                                                                                                                                                                                                                                                                                                                                               |                                                                                                                                                                                                                                                                                                                                                                   |
|---------------------------------------------------------------------------------------------------------------------------------------------------------------------------------------------------------------------------------------------------------------------------------------------------------------------------------------------------------------|-------------------------------------------------------------------------------------------------------------------------------------------------------------------------------------------------------------------------------------------------------------------------------------------------------------------------------------------------------------------|
| <p>41. <b>Jumlah sapi potong, sapi perah, dan kerbau berdasarkan hasil Sensus Pertanian 2023</b> adalah banyaknya sapi dan kerbau yang dipelihara, baik untuk tujuan dijual/diusahakan maupun tidak untuk dijual/diusahakan, pada unit usaha pertanian perorangan, perusahaan pertanian berbadan hukum, dan unit usaha pertanian lainnya pada 1 Mei 2023.</p> | <p>41. <b><i>The number of beef cattle, dairy cattle, and buffalo based on the 2023 Census of Agriculture</i></b> is the quantity of cattle and buffalo raised, whether for sale/cultivation purposes or not for sale/cultivation purposes, in individual agricultural holdings, agricultural corporation, and other agricultural holdings as of 1 May, 2023.</p> |
| <p>42. <b>Jumlah kerbau</b> adalah banyaknya kerbau potong ditambah kerbau perah.</p>                                                                                                                                                                                                                                                                         | <p>42. <b><i>The total number of buffalo</i></b> is the number of beef buffalo and dairy buffalo</p>                                                                                                                                                                                                                                                              |
| <p>43. <b>Lokasi jumlah ternak rumah tangga usaha pertanian</b> berdasarkan lokasi tempat tinggal kepala rumah tangga usaha pertanian.</p>                                                                                                                                                                                                                    | <p>43. <b><i>The location of the number of livestock for Agricultural Households</i></b> is based on the location where the head of agricultural household lives.</p>                                                                                                                                                                                             |
| <p>44. <b>Lokasi jumlah ternak usaha pertanian perorangan</b> berdasarkan lokasi tempat tinggal pengelola usaha pertanian perorangan.</p>                                                                                                                                                                                                                     | <p>44. <b><i>The location of the number of livestock for individual agricultural holdings</i></b> is based on the location where individual agricultural holder lives.</p>                                                                                                                                                                                        |



**Gambar 2.1** Sebaran Usaha Pertanian Perorangan (UTP) di Kota Bandar Lampung, 2023  
**Figures** *Distribution of Individual Agricultural Holding in Bandar Lampung Municipality, 2023*



**Gambar 2.2** Sebaran Perusahaan Pertanian Berbadan Hukum (UPB) di Kota Bandar Lampung, 2023  
**Figures** *Distribution of Agricultural Corporation in Bandar Lampung Municipality, 2023*



Gambar 2.3  
Figures

Sebaran Usaha Pertanian Lainnya (UTL) di Kota Bandar Lampung, 2023  
Distribution of Other Agricultural Holding in Bandar Lampung Municipality, 2023



Gambar 2.4  
Figures

Sebaran Rumah Tangga Usaha Pertanian (RTUP) di Kota Bandar Lampung, 2023  
Distribution of Agricultural Households in Bandar Lampung Municipality, 2023

**Tabel**  
**Table**

2.1

**Jumlah Usaha Pertanian Perorangan, Perusahaan Pertanian Berbadan Hukum, dan Usaha Pertanian Lainnya Menurut Kecamatan di Kota Bandar Lampung (unit), 2023**  
**Number of Individual Agricultural Holdings, Agricultural Corporations, and Other Agricultural Holdings by District in Bandar Lampung Municipality (units), 2023**

Kecamatan District	Usaha Pertanian Perorangan Individual Agricultural Holdings	Perusahaan Pertanian Berbadan Hukum <sup>1</sup> Agricultural Corporation <sup>1</sup>	Usaha Pertanian Lainnya Other Agricultural Holding	Jumlah Total
(1)	(2)	(3)	(4)	(5)
Teluk Betung Barat	1.064	-	-	1.064
Teluk Betung Timur	1.161	-	-	1.161
Teluk Betung Selatan	217	-	2	219
Bumi Waras	679	-	-	679
Panjang	1.083	-	2	1.085
Tanjung Karang Timur	71	-	1	72
Kedamaian	126	-	-	126
Teluk Betung Utara	135	-	4	139
Tanjung Karang Pusat	143	-	2	145
Enggal	31	-	-	31
Tanjung Karang Barat	566	1	1	568
Kemiling	1.503	-	4	1.507
Langkapura	381	1	1	383
Kedaton	239	-	7	246
Rajabasa	500	1	7	508
Tanjung Senang	447	-	1	448
Labuhan Ratu	370	-	-	370
Sukarame	497	-	4	501
Sukabumi	862	-	-	862
Way Halim	208	1	-	209
<b>Bandar Lampung</b>	<b>10.283</b>	<b>4</b>	<b>36</b>	<b>10.323</b>

Catatan/Note: <sup>1</sup>Jumlah Perusahaan Pertanian Berbadan Hukum mencakup Perusahaan Pertanian Berbadan Hukum yang berstatus aktif/baru/belum berproduksi, termasuk yang berstatus tutup sementara/alasan lainnya. Pada Tabel-tabel selanjutnya, Jumlah Perusahaan Pertanian Berbadan Hukum tidak mencakup yang berstatus tutup sementara/alasan lainnya/Number of Agricultural Corporations includes Agricultural Corporations which are active/new/not yet in production, include temporarily closed/other reason. In next tables, number of Agricultural Corporations not include temporarily closed/other reason.



**Tabel**  
**Table**

2.2

**Jumlah Rumah Tangga Usaha Pertanian, Usaha Pertanian Perorangan, dan Rasio UTP terhadap RTUP Menurut Kecamatan di Kota Bandar Lampung, 2023**  
**Number of Agricultural Households, Individual Agricultural Holdings, and Ratio of Individual Agricultural Holdings to Agricultural Households by District in Bandar Lampung Municipality, 2023**

Kecamatan District	Rumah Tangga Usaha Pertanian <sup>1</sup> Agricultural Households <sup>1</sup> (Rumah Tangga / Households)	Usaha Pertanian Perorangan Individual Agricultural Holdings (Unit / Units)	Rasio UTP terhadap RTUP Ratio of Individual Agricultural Holdings to Agricultural Households
(1)	(2)	(3)	(4)
Teluk Betung Barat	1.032	1.064	1,03
Teluk Betung Timur	1.149	1.161	1,01
Teluk Betung Selatan	207	217	1,05
Bumi Waras	668	679	1,02
Panjang	1.037	1.083	1,04
Tanjung Karang Timur	70	71	1,01
Kedamaian	125	126	1,01
Teluk Betung Utara	132	135	1,02
Tanjung Karang Pusat	141	143	1,01
Eggal	31	31	1,00
Tanjung Karang Barat	561	566	1,01
Kemiling	1.476	1.503	1,02
Langkapura	380	381	1,00
Kedaton	233	239	1,03
Rajabasa	496	500	1,01
Tanjung Senang	446	447	1,00
Labuhan Ratu	363	370	1,02
Sukarame	494	497	1,01
Sukabumi	843	862	1,02
Way Halim	207	208	1,00
<b>Bandar Lampung</b>	<b>10.091</b>	<b>10.283</b>	<b>1,02</b>

Tabel  
Table

2.3

**Jumlah Usaha Pertanian Perorangan, Perusahaan Pertanian Berbadan Hukum, dan Usaha Pertanian Lainnya Menurut Subsektor di Kota Bandar Lampung (unit), 2023**  
**Number of Individual Agricultural Holdings, Agricultural Corporations, and Other Agricultural Holdings by Subsector in Bandar Lampung Municipality (units), 2023**

Subsektor Sub-sector	Usaha Pertanian Perorangan Individual Agricultural Holdings	Perusahaan Pertanian Berbadan Hukum Agricultural Corporation	Usaha Pertanian Lainnya Other Agricultural Holding	Jumlah Total
(1)	(2)	(3)	(4)	(5)
<b>Sektor Pertanian<sup>1</sup> / Agriculture Sector<sup>1</sup></b>				
Tanaman Pangan <sup>2</sup> / Food Crops <sup>2</sup>	2.123	-	1	2.124
- Padi / Paddy	805	-	-	805
- Palawija / Secondary Food Crops	1.375	-	1	1.376
Hortikultura / Horticulture	5.489	2	35	5.526
Perkebunan / Estate Crops	2.104	-	3	2.107
Peternakan / Livestock	2.641	1	1	2.643
Perikanan <sup>2</sup> / Fishery <sup>2</sup>	1.863	-	4	1.867
- Budi Daya Ikan / Aquaculture	574	-	4	578
- Penangkapan Ikan / Capture Fishery	1.322	-	-	1.322
Kehutanan / Forestry	288	-	-	288
Jasa Pertanian / Agricultural Services	67	-	-	67

Catatan/Note: <sup>1</sup>Satu unit usaha pertanian dapat mengusahakan lebih dari satu subsektor/One agricultural holding can engage in more than one subsector

<sup>2</sup>Satu unit usaha pertanian subsektor dapat mengusahakan lebih dari satu sub-subsektor/One agricultural holding subsector can engage in more than one sub-subsector





**Tabel**  
**Table**

2.4

**Jumlah Rumah Tangga Usaha Pertanian Menurut Subsektor di Kota Bandar Lampung (rumah tangga), 2023**  
**Number of Agricultural Households by Subsector in Bandar Lampung Municipality (households), 2023**

Subsektor Subsector	Rumah Tangga Usaha Pertanian Agricultural Households
(1)	(2)
<b>Sektor Pertanian<sup>1</sup> / Agriculture Sector<sup>1</sup></b>	
Tanaman Pangan <sup>2</sup> / Food Crops <sup>2</sup>	2.117
- Padi / Paddy	804
- Palawija / Secondary Food Crops	1.371
Hortikultura / Horticulture	5.441
Perkebunan / Estate Crops	2.085
Peternakan / Livestock	2.625
Perikanan <sup>2</sup> / Fishery <sup>2</sup>	1.807
- Budi Daya Ikan / Aquaculture	574
- Penangkapan Ikan / Capture Fishery	1.268
Kehutanan / Forestry	288
Jasa Pertanian / Agricultural Services	66

Catatan/Note: <sup>1</sup>Satu unit usaha pertanian dapat mengusahakan lebih dari satu subsektor/One agricultural holding can engage in more than one subsector

<sup>2</sup>Satu unit usaha pertanian subsektor dapat mengusahakan lebih dari satu sub-subsektor/One agricultural holding subsector can engage in more than one sub-subsector

Tabel  
Table

2.5

Jumlah Usaha Pertanian Perorangan Menurut Kecamatan dan Subsektor di  
Kota Bandar Lampung (unit), 2023  
*Number of Individual Agricultural Holdings by District and Subsector in Bandar  
Lampung Municipality (units), 2023*

Kecamatan District	Usaha Pertanian Perorangan <sup>1</sup> Individual Agricultural Holdings <sup>1</sup>	Tanaman Pangan Food Crops			Hortikultura Horticulture	Perkebunan Estate Crops
		Tanaman Pangan <sup>2</sup> Food Crops <sup>2</sup>	Padi Paddy	Palawija Secondary Food Crops		
(1)	(2)	(3)	(4)	(5)	(6)	(7)
Teluk Betung Barat	1.064	192	1	191	961	474
Teluk Betung Timur	1.161	69	4	65	508	183
Teluk Betung Selatan	217	32	3	30	73	16
Bumi Waras	679	63	4	59	82	13
Panjang	1.083	84	6	79	448	202
Tanjung Karang Timur	71	9	2	7	25	8
Kedamaian	126	31	13	19	32	17
Teluk Betung Utara	135	31	2	29	70	19
Tanjung Karang Pusat	143	38	8	32	68	20
Enggal	31	5	1	4	3	8
Tanjung Karang Barat	566	105	6	99	383	71
Kemiling	1.503	285	86	207	1.188	610
Langkapura	381	62	22	45	248	59
Kedaton	239	46	7	41	98	45
Rajabasa	500	206	154	55	212	43
Tanjung Senang	447	181	129	53	176	47
Labuhan Ratu	370	87	20	68	194	90
Sukarame	497	256	215	52	151	63
Sukabumi	862	311	110	221	498	79
Way Halim	208	30	12	19	71	37
<b>Bandar Lampung</b>	<b>10.283</b>	<b>2.123</b>	<b>805</b>	<b>1.375</b>	<b>5.489</b>	<b>2.104</b>



Lanjutan Tabel/Continued Table 2.5

Kecamatan District	Peternakan Livestock	Perikanan Fishery			Kehutanan Forestry	Jasa Pertanian Agricultural Services
		Perikanan <sup>2</sup> Fishery <sup>2</sup>	Budi Daya Perikanan Aquaculture	Penangkapan Ikan Capture Fishery		
(1)	(8)	(9)	(10)	(11)	(12)	(13)
Teluk Betung Barat	230	48	42	7	59	2
Teluk Betung Timur	163	519	79	462	23	11
Teluk Betung Selatan	95	62	13	49	4	4
Bumi Waras	200	393	16	381	4	5
Panjang	235	437	39	402	12	16
Tanjung Karang Timur	33	13	13	-	-	-
Kedamaian	53	11	9	2	4	4
Teluk Betung Utara	49	24	22	2	-	-
Tanjung Karang Pusat	73	12	12	-	2	-
Enggal	7	7	7	1	4	-
Tanjung Karang Barat	132	25	25	-	39	1
Kemiling	419	82	82	-	75	1
Langkapura	95	32	29	3	21	7
Kedaton	85	27	27	-	-	2
Rajabasa	134	33	33	-	9	6
Tanjung Senang	95	28	27	1	3	-
Labuhan Ratu	88	28	28	-	12	-
Sukarame	92	36	36	-	4	3
Sukabumi	292	27	17	11	13	3
Way Halim	71	19	18	1	-	2
<b>Bandar Lampung</b>	<b>2.641</b>	<b>1.863</b>	<b>574</b>	<b>1.322</b>	<b>288</b>	<b>67</b>

Catatan/Note: <sup>1</sup> Satu UTP dapat mengusahakan lebih dari satu subsektor/One Individual Agricultural Holding can engage in more than one subsector

<sup>2</sup> Satu UTP Subsektor dapat mengusahakan lebih dari satu sub-subsektor/One Individual Agricultural Holding Subsector can engage in more than one sub-subsector

**Tabel**  
**Table** 2.6

**Jumlah Perusahaan Pertanian Berbadan Hukum Menurut Kecamatan dan Subsektor di Kota Bandar Lampung (unit), 2023**  
**Number of Agricultural Corporations by District and Subsector in Bandar Lampung Municipality (units), 2023**

Kecamatan District	Perusahaan Pertanian Berbadan Hukum <sup>1</sup> Agricultural Corporations <sup>1</sup>	Tanaman Pangan Food Crops			Hortikultura Horticulture	Perkebunan Estate Crops
		Tanaman Pangan <sup>2</sup> Food Crops <sup>2</sup>	Padi Paddy	Palawija Secondary Food Crops		
(1)	(2)	(3)	(4)	(5)	(6)	(7)
Teluk Betung Barat	-	-	-	-	-	-
Teluk Betung Timur	-	-	-	-	-	-
Teluk Betung Selatan	-	-	-	-	-	-
Bumi Waras	-	-	-	-	-	-
Panjang	-	-	-	-	-	-
Tanjung Karang Timur	-	-	-	-	-	-
Kedamaian	-	-	-	-	-	-
Teluk Betung Utara	-	-	-	-	-	-
Tanjung Karang Pusat	-	-	-	-	-	-
Enggal	-	-	-	-	-	-
Tanjung Karang Barat	1	-	-	-	1	-
Kemiling	-	-	-	-	-	-
Langkapura	1	-	-	-	-	-
Kedaton	-	-	-	-	-	-
Rajabasa	1	-	-	-	1	-
Tanjung Senang	-	-	-	-	-	-
Labuhan Ratu	-	-	-	-	-	-
Sukarame	-	-	-	-	-	-
Sukabumi	-	-	-	-	-	-
Way Halim	-	-	-	-	-	-
<b>Bandar Lampung</b>	<b>3</b>	<b>-</b>	<b>-</b>	<b>-</b>	<b>2</b>	<b>-</b>



Lanjutan Tabel/Continued Table 2.6

Kecamatan District	Pernakan Livestock	Perikanan Fishery			Kehutanan Forestry	Jasa Pertanian Agricultural Services
		Perikanan <sup>2</sup> Fishery <sup>2</sup>	Budi Daya Perikanan Aquaculture	Penangkapan Ikan Capture Fishery		
(1)	(8)	(9)	(10)	(11)	(12)	(13)
Teluk Betung Barat	-	-	-	-	-	-
Teluk Betung Timur	-	-	-	-	-	-
Teluk Betung Selatan	-	-	-	-	-	-
Bumi Waras	-	-	-	-	-	-
Panjang	-	-	-	-	-	-
Tanjung Karang Timur	-	-	-	-	-	-
Kedamaian	-	-	-	-	-	-
Teluk Betung Utara	-	-	-	-	-	-
Tanjung Karang Pusat	-	-	-	-	-	-
Eggal	-	-	-	-	-	-
Tanjung Karang Barat	-	-	-	-	-	-
Kemiling	-	-	-	-	-	-
Langkapura	1	-	-	-	-	-
Kedaton	-	-	-	-	-	-
Rajabasa	-	-	-	-	-	-
Tanjung Senang	-	-	-	-	-	-
Labuhan Ratu	-	-	-	-	-	-
Sukarame	-	-	-	-	-	-
Sukabumi	-	-	-	-	-	-
Way Halim	-	-	-	-	-	-
<b>Bandar Lampung</b>	<b>1</b>	<b>-</b>	<b>-</b>	<b>-</b>	<b>-</b>	<b>-</b>

Catatan/Note: <sup>1</sup> Satu UPB dapat mengusahakan lebih dari satu subsektor/One Agricultural Corporation can engage in more than one subsector

<sup>2</sup> Satu UPB Subsektor dapat mengusahakan lebih dari satu sub-subsektor/One Agricultural Corporation Subsector can engage in more than one sub-subsector

**Tabel**  
**Table** 2.7

**Jumlah Usaha Pertanian Lainnya Menurut Kecamatan dan Subsektor di Kota Bandar Lampung (unit), 2023**  
**Number of Other Agricultural Holdings by District and Subsector in Bandar Lampung Municipality (units), 2023**

Kecamatan District	Usaha Pertanian Lainnya <sup>1</sup> Other Agricultural Holdings <sup>1</sup>	Tanaman Pangan Food Crops			Hortikultura Horticulture	Perkebunan Estate Crops
		Tanaman Pangan <sup>2</sup> Food Crops <sup>2</sup>	Padi Paddy	Palawija Secondary Food Crops		
(1)	(2)	(3)	(4)	(5)	(6)	(7)
Teluk Betung Barat	-	-	-	-	-	-
Teluk Betung Timur	-	-	-	-	-	-
Teluk Betung Selatan	2	-	-	-	2	-
Bumi Waras	-	-	-	-	-	-
Panjang	2	-	-	-	2	-
Tanjung Karang Timur	1	-	-	-	1	-
Kedamaian	-	-	-	-	-	-
Teluk Betung Utara	4	-	-	-	4	-
Tanjung Karang Pusat	2	-	-	-	2	-
Enggal	-	-	-	-	-	-
Tanjung Karang Barat	1	-	-	-	1	-
Kemiling	4	-	-	-	4	-
Langkapura	1	-	-	-	1	-
Kedaton	7	-	-	-	7	2
Rajabasa	7	-	-	-	6	1
Tanjung Senang	1	-	-	-	1	-
Labuhan Ratu	-	-	-	-	-	-
Sukarame	4	1	-	1	4	-
Sukabumi	-	-	-	-	-	-
Way Halim	-	-	-	-	-	-
<b>Bandar Lampung</b>	<b>36</b>	<b>1</b>	<b>-</b>	<b>1</b>	<b>35</b>	<b>3</b>



Lanjutan Tabel/Continued Table 2.7

Kecamatan District	Peternakan Livestock	Perikanan Fishery			Kehutanan Forestry	Jasa Pertanian Agricultural Services
		Perikanan <sup>2</sup> Fishery <sup>2</sup>	Budi Daya Perikanan Aquaculture	Penangkapan Ikan Capture Fishery		
(1)	(8)	(9)	(10)	(11)	(12)	(13)
Teluk Betung Barat	-	-	-	-	-	-
Teluk Betung Timur	-	-	-	-	-	-
Teluk Betung Selatan	-	-	-	-	-	-
Bumi Waras	-	-	-	-	-	-
Panjang	-	1	1	-	-	-
Tanjung Karang Timur	-	-	-	-	-	-
Kedamaian	-	-	-	-	-	-
Teluk Betung Utara	-	1	1	-	-	-
Tanjung Karang Pusat	-	-	-	-	-	-
Eanggal	-	-	-	-	-	-
Tanjung Karang Barat	-	-	-	-	-	-
Kemiling	1	1	1	-	-	-
Langkapura	-	-	-	-	-	-
Kedaton	-	-	-	-	-	-
Rajabasa	-	-	-	-	-	-
Tanjung Senang	-	-	-	-	-	-
Labuhan Ratu	-	-	-	-	-	-
Sukarame	-	1	1	-	-	-
Sukabumi	-	-	-	-	-	-
Way Halim	-	-	-	-	-	-
<b>Bandar Lampung</b>	<b>1</b>	<b>4</b>	<b>4</b>	<b>-</b>	<b>-</b>	<b>-</b>

Catatan/Note: <sup>1</sup> Satu UTL dapat mengusahakan lebih dari satu subsektor/One Other Agricultural Holding can engage in more than one subsector

<sup>2</sup> Satu UTL Subsektor dapat mengusahakan lebih dari satu sub-subsektor/One Other Agricultural Holding Subsector can engage in more than one sub-subsector

**Tabel**  
**Table** 2.8

**Jumlah Rumah Tangga Usaha Pertanian Menurut Kecamatan dan Subsektor di Kota Bandar Lampung (rumah tangga), 2023**  
**Number of Agricultural Households by District and Subsector in Bandar Lampung Municipality (households), 2023**

Kecamatan District	Rumah Tangga Usaha Pertanian <sup>1</sup> Agricultural Households <sup>1</sup>	Tanaman Pangan Food Crops			Hortikultura Horticulture	Perkebunan Estate Crops
		Tanaman Pangan <sup>2</sup> Food Crops <sup>2</sup>	Padi Paddy	Palawija Secondary Food Crops		
(1)	(2)	(3)	(4)	(5)	(6)	(7)
Teluk Betung Barat	1.032	191	1	190	937	465
Teluk Betung Timur	1.149	69	4	65	506	183
Teluk Betung Selatan	207	32	3	30	73	16
Bumi Waras	668	63	4	59	82	13
Panjang	1.037	84	6	79	448	202
Tanjung Karang Timur	70	9	2	7	25	8
Kedamaian	125	31	13	19	32	17
Teluk Betung Utara	132	31	2	29	70	19
Tanjung Karang Pusat	141	38	8	32	68	20
Enggal	31	5	1	4	3	8
Tanjung Karang Barat	561	105	6	99	383	71
Kemiling	1.476	284	86	206	1.177	605
Langkapura	380	62	22	45	247	59
Kedaton	233	46	7	41	98	42
Rajabasa	496	206	154	55	212	43
Tanjung Senang	446	181	129	53	175	47
Labuhan Ratu	363	87	20	68	194	89
Sukarame	494	255	214	52	150	63
Sukabumi	843	308	110	219	490	79
Way Halim	207	30	12	19	71	36
<b>Bandar Lampung</b>	<b>10.091</b>	<b>2.117</b>	<b>804</b>	<b>1.371</b>	<b>5.441</b>	<b>2.085</b>





Lanjutan Tabel/Continued Table 2.8

Kecamatan District	Peternakan Livestock	Perikanan Fishery			Kehutanan Forestry	Jasa Pertanian Agricultural Services
		Perikanan <sup>2</sup> Fishery <sup>2</sup>	Budi Daya Perikanan Aquaculture	Penangkapan Ikan Capture Fishery		
(1)	(8)	(9)	(10)	(11)	(12)	(13)
Teluk Betung Barat	230	48	42	7	59	2
Teluk Betung Timur	163	512	79	455	23	11
Teluk Betung Selatan	94	58	13	45	4	4
Bumi Waras	199	387	16	375	4	5
Panjang	235	399	39	365	12	15
Tanjung Karang Timur	33	13	13	-	-	-
Kedamaian	53	11	9	2	4	4
Teluk Betung Utara	49	24	22	2	-	-
Tanjung Karang Pusat	72	12	12	-	2	-
Enggal	7	7	7	1	4	-
Tanjung Karang Barat	131	25	25	-	39	1
Kemiling	413	82	82	-	75	1
Langkapura	95	32	29	3	21	7
Kedaton	83	27	27	-	-	2
Rajabasa	133	33	33	-	9	6
Tanjung Senang	95	28	27	1	3	-
Labuhan Ratu	88	28	28	-	12	-
Sukarame	92	36	36	-	4	3
Sukabumi	289	26	17	11	13	3
Way Halim	71	19	18	1	-	2
<b>Bandar Lampung</b>	<b>2.625</b>	<b>1.807</b>	<b>574</b>	<b>1.268</b>	<b>288</b>	<b>66</b>

Catatan/Note: <sup>1</sup> Satu RTUP dapat mengusahakan lebih dari satu subsektor/One Agricultural Households can engage in more than one sub-sector

<sup>2</sup> Satu RTUP Subsektor dapat mengusahakan lebih dari satu sub-subsektor/One Agricultural Households Sub-sector can engage in more than one sub-subsector

Tabel  
Table

2.9

**Jumlah Rumah Tangga Petani dan Petani Menurut Kecamatan di Kota Bandar Lampung, 2023**  
**Number of Farmer Households and Farmer by District in Bandar Lampung Municipality, 2023**

Kecamatan District	Rumah Tangga Petani <sup>1</sup> Farmer Households <sup>1</sup> (Rumah Tangga / Households)	Petani <sup>2</sup> Farmer <sup>2</sup> (Orang / Person)
(1)	(2)	(3)
Teluk Betung Barat	1.012	1.041
Teluk Betung Timur	657	660
Teluk Betung Selatan	159	161
Bumi Waras	295	297
Panjang	673	678
Tanjung Karang Timur	61	61
Kedamaian	114	115
Teluk Betung Utara	119	122
Tanjung Karang Pusat	135	137
Enggal	20	20
Tanjung Karang Barat	513	515
Kemiling	1.447	1.472
Langkapura	358	359
Kedaton	219	225
Rajabasa	469	473
Tanjung Senang	423	424
Labuhan Ratu	348	353
Sukarame	468	470
Sukabumi	824	842
Way Halim	191	192
<b>Bandar Lampung</b>	<b>8.505</b>	<b>8.617</b>

Catatan/Note: <sup>1</sup>Rumah tangga petani adalah RTUP yang berusaha pada subsektor tanaman pangan, hortikultura, perkebunan, dan peternakan/Farmer Households are RTUPs that work in the Subsectors of food crops, horticulture, estate crops, and livestock

<sup>2</sup> Petani adalah UTP yang berusaha pada subsektor tanaman pangan, hortikultura, perkebunan, dan peternakan/Farmer are UTP managers who work in the Subsectors of food crops, horticulture, estate crops, and livestock



**Tabel**  
**Table**

2.10

**Jumlah Usaha Pertanian Menurut Kelompok Luas Lahan yang dikuasai dan Jenis Usaha Pertanian di Kota Bandar Lampung (unit), 2023**  
**Number of Agricultural Holdings by Classification of Land Area Utilized and Type of Agricultural Holding in Bandar Lampung Municipality (units), 2023**

Kelompok Luas Lahan (Ha) Land Area Classification (Ha)	Usaha Pertanian Perorangan Individual Agricultural Holdings	Perusahaan Pertanian Berbadan Hukum Agricultural Corporation	Usaha Pertanian Lainnya Other Agricultural Holding
(1)	(2)	(3)	(4)
Usaha Pertanian Tanpa Lahan/ Agricultural Holdings Without Land			
Usaha Pertanian yang Menguasai Lahan (>- ha)/ Agricultural Holding Utilizing Land (>- ha)			
<1	6.273	2	35
1-1,99	942	-	-
2-4,99	476	1	1
5-9,99	89	1	-
10-19,99	29	-	-
20-49,99	109	-	-
50-99	2	-	-
100-199	-	-	-
200-499	-	-	-
500-999	-	-	-
≥1000	-	-	-

Catatan/Note: Tidak termasuk lahan tempat tinggal / Not include residential land

Tabel  
Table

2.11

Jumlah Usaha Pertanian Menurut Kelompok Luas Lahan Pertanian yang Dikuasai dan Jenis Usaha Pertanian di Kota Bandar Lampung (unit), 2023  
*Number of Agricultural Holdings by Classification of Agricultural Land Area Utilized and Type of Agricultural Holding in Bandar Lampung Municipality (units), 2023*

Kelompok Luas Lahan (Ha) <i>Land Area Classification (Ha)</i>	Usaha Pertanian Perorangan <i>Individual Agricultural Holdings</i>	Perusahaan Pertanian Berbadan Hukum <i>Agricultural Corporation</i>	Usaha Pertanian Lainnya <i>Other Agricultural Holding</i>
(1)	(2)	(3)	(4)
Usaha Pertanian Tanpa Lahan Pertanian/ <i>Agricultural Holdings Without Agricultural Land</i>			
Usaha Pertanian yang Menguasai Lahan Pertanian (> - ha)/ <i>Agricultural Holding Utilizing Agricultural Land (&gt; - ha)</i>			
<1	6.248	2	16
1-1,99	928	-	-
2-4,99	462	-	1
5-9,99	86	1	-
10-19,99	26	-	-
20-49,99	9	-	-
50-99	2	-	-
100-199	-	-	-
200-499	-	-	-
500-999	-	-	-
≥1000	-	-	-



**Tabel**  
**Table**

2.12

**Jumlah Usaha Pertanian Pengguna Lahan Pertanian Menurut Kecamatan dan Jenis Usaha di Kota Bandar Lampung (unit), 2023**  
**Number of Agricultural Holdings Utilizing Agricultural Land by District and Type of Holding in Bandar Lampung Municipality (units), 2023**

Kecamatan District	Usaha Pertanian Perorangan Individual Agricultural Holdings	Perusahaan Pertanian Berbadan Hukum Agricultural Corporation	Usaha Pertanian Lainnya Other Agricultural Holding
(1)	(2)	(3)	(4)
Teluk Betung Barat	972	-	-
Teluk Betung Timur	589	-	-
Teluk Betung Selatan	130	-	1
Bumi Waras	268	-	-
Panjang	670	-	2
Tanjung Karang Timur	59	-	1
Kedamaian	89	-	-
Teluk Betung Utara	128	-	4
Tanjung Karang Pusat	109	-	1
Enggal	25	-	-
Tanjung Karang Barat	556	1	1
Kemiling	1.193	-	-
Langkapura	351	1	1
Kedaton	227	-	-
Rajabasa	448	1	5
Tanjung Senang	402	-	-
Labuhan Ratu	330	-	-
Sukarame	484	-	1
Sukabumi	722	-	-
Way Halim	59	-	-
<b>Bandar Lampung</b>	<b>7.811</b>	<b>3</b>	<b>17</b>

**Tabel**  
**Table** 2.13

**Jumlah Sapi Potong, Sapi Perah, dan Kerbau Menurut Kecamatan dan Jenis Usaha Pertanian di Kota Bandar Lampung (ekor), 2023**  
**Number of Beef Cattle, Dairy Cattle, and Buffalo by District and Type of Agricultural Holdings in Bandar Lampung Municipality (heads), 2023**

Kecamatan District	Usaha Pertanian Perorangan Individual Agricultural Holdings			Perusahaan Pertanian Berbadan Hukum Agricultural Corporations		
	Sapi Potong Beef Cattle	Sapi Perah Dairy Cattle	Kerbau Buffalo	Sapi Potong Beef Cattle	Sapi Perah Dairy Cattle	Kerbau Buffalo
(1)	(2)	(3)	(4)	(5)	(6)	(7)
Teluk Betung Barat	34	-	-	-	-	-
Teluk Betung Timur	-	-	-	-	-	-
Teluk Betung Selatan	3	-	-	-	-	-
Bumi Waras	4	-	-	-	-	-
Panjang	-	-	-	-	-	-
Tanjung Karang Timur	-	-	-	-	-	-
Kedamaian	140	-	-	-	-	-
Teluk Betung Utara	-	-	-	-	-	-
Tanjung Karang Pusat	121	-	-	-	-	-
Enggal	-	-	-	-	-	-
Tanjung Karang Barat	7	-	-	-	-	-
Kemiling	255	-	-	-	-	-
Langkapura	88	-	-	-	-	-
Kedaton	136	-	-	-	-	-
Rajabasa	146	-	-	-	-	-
Tanjung Senang	187	-	-	-	-	-
Labuhan Ratu	15	-	-	-	-	-
Sukarame	77	-	6	-	-	-
Sukabumi	343	-	14	-	-	-
Way Halim	-	-	-	-	-	-
<b>Bandar Lampung</b>	<b>1.556</b>	<b>-</b>	<b>20</b>	<b>-</b>	<b>-</b>	<b>-</b>



Lanjutan Tabel/Continued Table 2.13

Kecamatan District	Usaha Pertanian Lainnya Other Agricultural Holdings			Usaha Pertanian Agricultural Holdings		
	Sapi Potong Beef Cattle	Sapi Perah Dairy Cattle	Kerbau Buffalo	Sapi Potong Beef Cattle	Sapi Perah Dairy Cattle	Kerbau Buffalo
(1)	(8)	(9)	(10)	(11)	(12)	(13)
Teluk Betung Barat	-	-	-	34	-	-
Teluk Betung Timur	-	-	-	-	-	-
Teluk Betung Selatan	-	-	-	3	-	-
Bumi Waras	-	-	-	4	-	-
Panjang	-	-	-	-	-	-
Tanjung Karang Timur	-	-	-	-	-	-
Kedamaian	-	-	-	140	-	-
Teluk Betung Utara	-	-	-	-	-	-
Tanjung Karang Pusat	-	-	-	121	-	-
Enggal	-	-	-	-	-	-
Tanjung Karang Barat	-	-	-	7	-	-
Kemiling	-	-	-	255	-	-
Langkapura	-	-	-	88	-	-
Kedaton	-	-	-	136	-	-
Rajabasa	-	-	-	146	-	-
Tanjung Senang	-	-	-	187	-	-
Labuhan Ratu	-	-	-	15	-	-
Sukarame	-	-	-	77	-	6
Sukabumi	-	-	-	343	-	14
Way Halim	-	-	-	-	-	-
<b>Bandar Lampung</b>	-	-	-	<b>1.556</b>	-	<b>20</b>





ST.ES  
ST.ES  
ST.

**BAB**  

---

**CHAPTER**

**3**

bandarlampungkota.bps.go.id

**PROFIL**  
*PROFILE*







## PENJELASAN TEKNIS

1. **Jumlah Rumah Tangga Usaha Pertanian** adalah banyaknya rumah tangga yang melakukan minimal satu jenis kegiatan pertanian dengan tujuan sebagian atau seluruh hasilnya untuk dijual/ditukar (khusus tanaman pangan termasuk yang seluruhnya dikonsumsi sendiri).
2. **Kelompok Umur Kepala Rumah Tangga** adalah pengelompokan umur kepala rumah tangga yang merujuk pada ST2013.
3. **Jumlah Rumah Tangga Petani** adalah banyaknya rumah tangga yang minimal salah satu anggota rumah tangganya melakukan kegiatan di subsektor tanaman pangan, hortikultura, perkebunan, atau peternakan.
4. **Jumlah Pengelola Usaha Pertanian Perorangan** adalah banyaknya orang yang mengelola sekaligus memiliki tanggung jawab teknis, yuridis, dan ekonomis pada unit usaha pertanian perorangan (selain unit usaha pertanian berbadan hukum dan usaha pertanian lain).
5. **Jumlah Usaha Pertanian Perorangan** adalah banyaknya unit usaha pertanian yang dikelola oleh satu orang yang memiliki tanggung jawab teknis, yuridis, dan ekonomis untuk unit pertanian tersebut. Orang tersebut dapat melakukan semua tanggung jawab secara langsung, atau mendelegasikan yang terkait dengan pengelolaan kerja sehari-hari kepada seorang manajer (tidak berbadan hukum). Usaha pertanian mencakup usaha di subsektor tanaman pangan, hortikultura, perkebunan, peternakan, perikanan, kehutanan, dan jasa pertanian.

## TECHNICAL NOTES

1. **Number of Agricultural Households** is the number of households that carry out at least one type of agricultural activity with the purpose of selling/exchanging some or all the results at the business risk (for food crops, including those consumed entirely by themselves).
2. **Age Group of Head of Household** is age grouping of heads of household referring to ST2013.
3. **Number of Farmer Households** is the number of households where at least one member of the household carrying out activities in the subsector of food crop, horticulture, estate crop, or livestock.
4. **The Number of Individual Agricultural Holders** is the number of individuals managing and having technical, juridical, and economic responsibility for individual agricultural holding (other than agricultural corporation and other agricultural holding).
5. **Number of Individual Agricultural Holdings** is the number of agricultural holdings managed by one person having technical, juridical and economic responsibility for the agricultural holding. The person can carry out all responsibilities directly, or delegate those related to daily work management to a manager (not a legal entity). Agricultural holdings include those in the subsector of food crop, horticulture, estate crop, livestock, fisheries, forestry, and agricultural services.



6. **Kelompok Umur Pengelola Usaha Pertanian Perorangan** adalah pengelompokan umur pengelola usaha pertanian perorangan yang merujuk pada ST2013.
7. **Subsektor pertanian** merupakan bagian/anak sektor pertanian dalam kegiatan statistik pertanian, mencakup:  
1. Subsektor tanaman pangan, 2. Subsektor tanaman hortikultura, 3. Subsektor tanaman perkebunan, 4. Subsektor peternakan, 5. Subsektor perikanan, 6. Subsektor kehutanan, dan 7. Subsektor jasa pertanian
8. **Jenis Usaha** adalah pengelompokan jenis unit usaha pertanian yang meliputi Usaha Pertanian Perorangan (UTP), Perusahaan Pertanian Berbadan Hukum (UPB), dan Usaha Pertanian Lainnya (UTL).
9. **Rumah Tangga Usaha Pertanian (RTUP)** adalah rumah tangga yang memelihara/menguasai/melakukan kegiatan pertanian dengan tujuan sebagian atau seluruh hasilnya untuk dijual/ditukar, termasuk tanaman pangan yang hanya dikonsumsi sendiri.
10. **Jumlah Rumah Tangga Usaha Jasa Pertanian** adalah banyaknya rumah tangga yang melakukan kegiatan usaha atas dasar balas jasa atau kontrak/ secara borongan, seperti: melayani usaha di bidang pertanian.
11. **Usaha Jasa Pertanian** adalah kegiatan usaha atas dasar balas jasa atau kontrak/ secara Borongan
12. **Pelaku Usaha** adalah orang perseorangan atau badan usaha yang melakukan usaha dan/atau kegiatan pada bidang tertentu.
6. **Age Group of Individual Agricultural Holders** is age grouping for individual agricultural holder which refers to ST2013.
7. **Agricultural subsector** is a part or branch of the agricultural sector in agricultural statistical activities, including: 1. Food crop subsector, 2. Horticultural crop subsector, 3. Estate crop subsector, 4. Livestock subsector, 5. Fishery subsector, 6. Forestry subsector, and 7. Agricultural services subsector.
8. **Type of holding** is the classification of types of agricultural holdings, including Individual Agricultural Holdings (UTP), Agricultural Corporations (UPB), and Other Agricultural Holdings (UTL).
9. **Agricultural households** is a household that raises/controls/engages in agricultural activities with the purpose of selling or exchanging part or all of its agricultural products, including food crops intended for personal consumption.
10. **Number of Agricultural Services Households** is the number of households carrying out business activities on a remuneration basis or contract/wholesale basis, such as: serving businesses in the agricultural sector.
11. **Agricultural Services** is a business activity on the basis of payment for services or contracts / on a piecework basis.
12. **Business Actors** are individuals or business entities conducting business and/or activities in certain fields.



13. **Lahan Pertanian** mencakup lahan untuk tanaman semusim (berupa sawah ataupun bukan sawah/lahan kering), padang rumput sementara maupun permanen, lahan yang sementara belum ditanami menunggu penanaman, lahan untuk tanaman tahunan (hortikultura dan perkebunan), lahan yang digunakan untuk kandang ternak dan bangunan pertanian lainnya (lumbung, penggilingan, dsb), lahan untuk kegiatan kehutanan, dan lahan untuk kegiatan budi daya perikanan (tidak termasuk lahan budi daya perikanan di laut atau perairan umum).
14. **Klasifikasi Golongan Luas Lahan yang Dikuasai** merupakan pengelompokkan luas lahan yang merujuk pada ST2013. Luas lahan yang dikuasai pada tabel tersebut mencakup luas lahan pertanian, lahan lainnya (bukan lahan pertanian dan bukan tempat tinggal), dan lahan tempat tinggal yang berada dalam satu kewenangan, termasuk lahan milik sendiri dan/atau lahan yang berasal dari pihak lain, tidak termasuk lahan yang berada di pihak lain.
15. **Luas lahan yang dikuasai** mencakup luas lahan pertanian dan lahan lainnya (bukan lahan pertanian dan bukan tempat tinggal) yang berada dalam satu kewenangan, termasuk lahan milik sendiri dan/atau lahan yang berasal dari pihak lain, tidak termasuk lahan yang berada di pihak lain.
16. **Jumlah Usaha Pertanian Perorangan Pengguna Lahan Pertanian** merupakan banyaknya usaha pertanian perorangan (UTP) yang menggunakan lahan pertanian (tidak termasuk lahan budi daya di laut atau perairan umum). Lahan pertanian tersebut digunakan untuk mengusahakan tanaman semusim (tanaman pangan, hortikultura, dan
13. **Agricultural Land** includes land for temporary crops (wetland or dryland), temporary or permanent pastures, land temporarily fallow awaiting planting, land for permanent crops (horticulture and estate crops), land for livestock pens and other agricultural buildings (barns, mills, etc.), land for forestry activities, and land for aquaculture activities (excluding marine or inland water).
14. **Group of Land Area Utilized** is a grouping of land areas that refers to ST2013. The area of land utilized in the table includes the area of agricultural land, other land (neither agricultural nor residential land), and residential land that is under one management, including selfowned land and/or land owned by other parties, excluding land area occupied by others.
15. **The area of land utilized** includes the area of agricultural land and other land (neither agricultural nor residential land) that is under one authority, including selfowned land and/or land owned by other parties, excluding land occupied by others.
16. **Number of Individual Agricultural Holdings Utilizing Agricultural Land** is the number of individual agricultural holding utilize agricultural land (excluding marine or inland water). The agricultural land is used to cultivate seasonal crops (food crops, horticultural and estate crops) or annual crops (horticultural and estate crops), cultivate or raise livestock, cultivate



perkebunan), tanaman hortikultura dan perkebunan tahunan, mengusahakan atau memelihara ternak, mengusahakan tanaman kehutanan, melakukan kegiatan usaha budi daya ikan (termasuk udang, rumput laut, dll) menggunakan wadah budi daya yaitu tambak, kolam, minapadi/sawah, akuarium, dan lainnya.

*forestry crops, carry out aquaculture activities (including shrimp, seaweed, etc.) using containers cultivation such as brackish water ponds, ponds, mina padi/ rice fields, aquariums, and others.*

17. **Jumlah Usaha Pertanian Perorangan Gurem** merupakan banyaknya usaha pertanian perorangan (UTP) yang menguasai lahan pertanian (tidak termasuk lahan budi daya di laut atau perairan umum) kurang dari setengah hektare dan tidak termasuk lahan lainnya (bukan lahan pertanian dan bukan lahan tempat tinggal). Lahan pertanian tersebut digunakan untuk mengusahakan tanaman semusim (tanaman pangan, hortikultura, dan perkebunan), tanaman hortikultura dan perkebunan tahunan, mengusahakan atau memelihara ternak, mengusahakan tanaman kehutanan, melakukan kegiatan usaha budi daya ikan (termasuk udang, rumput laut, dll) menggunakan wadah budi daya yaitu tambak, kolam, minapadi/sawah, akuarium, dan lainnya.
17. **Number of "Gurem" Individual Agricultural Holdings** is the number of individual agricultural holding utilize agricultural land (excluding marine or inland water) less than half a hectare, excluding other land (neither agricultural nor residential land). The agricultural land is used to cultivate seasonal crops (food crops, horticulture and estate crops) or annual crops (horticulture and estate crops), cultivate or raise livestock, cultivate forestry crops, carry out aquaculture activities (including shrimp, seaweed, etc.) using containers cultivation such as brackish water ponds, ponds, mina padi/ rice fields, aquariums, and others.
18. **Jumlah Petani Pengguna Lahan Pertanian** merupakan banyaknya orang dan/atau beserta keluarganya yang menggunakan lahan pertanian (tidak termasuk lahan budi daya di laut atau perairan umum). Lahan pertanian tersebut untuk mengusahakan tanaman semusim (tanaman pangan, hortikultura, dan perkebunan), tanaman hortikultura dan perkebunan tahunan, mengusahakan atau memelihara ternak dengan tujuan utama pemeliharaan ternak diantaranya (pengembangbiakan, penggemukan, pembibitan, pembesaran ternak betina (rearing), atau produksi telur/susu/ madu/kokon/liur).
18. **Number of Farmers Utilizing Agricultural Land** is the number of person and/or their families utilizing agricultural land (excluding marine or inland water). The agricultural land is used to cultivate seasonal crops (food crops, horticultural and estate crops) or annual crops (horticultural and estate crops), cultivate or raise livestock with the main aim including (breeding, fattening, rearing, or producing eggs/milk/honey/cocoons/ saliva).



19. **Petani sesuai Permentan Nomor 4 Tahun 2019** merupakan warga negara Indonesia perseorangan dan/atau beserta keluarganya yang melakukan usaha tani di bidang tanaman pangan, hortikultura, perkebunan, dan/atau peternakan.
19. **Farmer according to Ministerial Regulation of Ministry of Agriculture Number 4 of 2019** are Indonesia citizen and/or their family who cultivated agriculture in food crops, horticultural crops, estate crops, and/or livestock.
20. **Jumlah Petani Gurem** merupakan banyaknya orang seorang dan/atau beserta keluarganya yang menguasai lahan pertanian (tidak termasuk lahan budi daya di laut atau perairan umum) kurang dari setengah hektare dan tidak termasuk lahan lainnya (bukan lahan pertanian dan bukan lahan tempat tinggal). Lahan pertanian tersebut untuk mengusahakan tanaman semusim (tanaman pangan, hortikultura, dan perkebunan), tanaman hortikultura dan perkebunan tahunan, mengusahakan atau memelihara ternak dengan tujuan utama pemeliharaan ternak diantaranya (pengembangbiakan, penggemukan, pembibitan, pembesaran ternak betina (rearing), atau produksi telur/susu/madu/kokon/liur).
20. **Number of "Gurem" Farmers** is the number of person and/or their families utilize agricultural land (excluding marine or inland water) less than half a hectare, excluding other land (neither agricultural nor residential land). The agricultural land is used to cultivate seasonal crops (food crops, horticulture and estate crops) or annual crops (horticulture and estate crops), cultivate or raise livestock with the main aim including (breeding, fattening, rearing, or producing eggs/milk/honey/cocoons/ saliva).
21. **Jumlah Petani Tanaman Pangan Pengguna Lahan Pertanian** merupakan orang seorang dan/atau beserta keluarganya yang menggunakan lahan pertanian (tidak termasuk lahan budi daya di laut atau perairan umum). Lahan pertanian tersebut digunakan untuk mengusahakan tanaman semusim (tanaman pangan, hortikultura, dan perkebunan) dengan kode komoditas padi atau palawija kecuali jagung manis.
21. **Number of Food Crops Farmers Utilizing Agricultural Land** is the number of person and/or their families utilize agricultural land (excluding marine or inland water). The agricultural land is used to cultivate seasonal crops (food crops, horticulture, and estate crops) including commodity such as paddy or secondary crop except sweet corn.
22. **Jumlah Petani Hortikultura Pengguna Lahan Pertanian** merupakan orang seorang dan/atau beserta keluarganya yang menggunakan lahan pertanian (tidak termasuk lahan budi daya di laut atau perairan umum). Lahan pertanian tersebut digunakan untuk
22. **Number of Horticultural Farmers Utilizing Agricultural Land** is the number of person and/or their families utilize agricultural land (excluding marine or inland water). The agricultural land is used to cultivate seasonal crops (food crops, horticulture, and estate crops) including commodity



mengusahakan tanaman semusim (tanaman pangan, hortikultura, dan perkebunan) dengan kode komoditas tanaman buah buahan semusim, atau tanaman sayuran semusim, tanaman obat semusim kecuali kumis kucing, tanaman hias semusim, jagung manis atau mengusahakan tanaman hortikultura dan perkebunan tahunan dengan kode komoditas tanaman buah buahan tahunan, tanaman sayuran tahunan, tanaman obat tahunan, tanaman hias tahunan, kecuali komoditas kelor.

*with code for seasonal fruit plants, or seasonal vegetable plants, seasonal medicinal plants excluding kumis kucing, seasonal ornamental plants, sweet corn, or with commodity code for annual fruit plants, annual vegetable plants, annual medicinal plants, or annual ornamental plants excluding kelor.*

23. **Jumlah Pekebon Pengguna Lahan Pertanian** merupakan orang seorang dan/atau beserta keluarganya yang menggunakan lahan pertanian (tidak termasuk lahan budi daya di laut atau perairan umum). Lahan pertanian tersebut digunakan untuk mengusahakan tanaman semusim (tanaman pangan, hortikultura, dan perkebunan) dengan kode komoditas tanaman perkebunan semusim atau komoditas kumis kucing atau mengusahakan tanaman hortikultura dan perkebunan tahunan dengan kode komoditas tanaman perkebunan tahunan atau kelor.

23. **Number of Estate Crops Farmers Utilizing Agricultural Land** is the number of person and/or their families utilize agricultural land (excluding marine or inland water). The agricultural land is used to cultivate seasonal crops (food crops, horticulture, and estate crops) with the commodity code for seasonal estate crops or kumis kucing or annual estate crops with the commodity code for annual estate crops commodity or kelor.

24. **Jumlah Peternak Pengguna Lahan Pertanian** merupakan orang seorang dan/atau beserta keluarganya yang menggunakan lahan pertanian (tidak termasuk lahan budi daya di laut atau perairan umum). Lahan pertanian tersebut digunakan untuk mengusahakan atau memelihara ternak dengan tujuan utama pemeliharaan ternak diantaranya (pengembangbiakkan, penggemukan, pembibitan, pembesaran ternak betina (rearing), atau produksi telur/susu/madu/kokon/liur).

24. **Number of Livestock Farmers Utilizing Agricultural Land** is the number of person and/or their families utilize agricultural land (excluding marine or inland water). The agricultural land is used to cultivate or raise livestock with the main aim including (breeding, fattening, rearing, or producing eggs/milk/honey/cocoons/ saliva).





25. **Jumlah Pengelola Usaha Budi Daya Ikan Pengguna Lahan Pertanian** merupakan orang seorang dan/atau beserta keluarganya yang menggunakan lahan pertanian (tidak termasuk lahan budi daya di laut atau perairan umum). Lahan pertanian tersebut digunakan untuk melakukan kegiatan usaha budi daya ikan (termasuk udang, rumput laut, dll) menggunakan wadah budi daya yaitu tambak, kolam, minapadi/sawah, akuarium, dan lainnya.
25. **Number of Aquaculture Holders Utilizing Agricultural Land** is the number of person and/or their families utilize agricultural land (excluding marine or inland water). The agricultural land is used to carry out aquaculture activities (including shrimp, seaweed, etc.) using containers cultivation such as brackish water ponds, ponds, mina padi/rice fields, aquariums, and others.
26. **Jumlah Pengelola Usaha Kehutanan Pengguna Lahan Pertanian** merupakan orang seorang dan/atau beserta keluarganya yang menggunakan lahan pertanian (tidak termasuk lahan budi daya di laut atau perairan umum). Lahan pertanian tersebut digunakan untuk mengusahakan tanaman kehutanan dan/atau melakukan usaha penangkaran tumbuhan/satwa liar.
26. **Number of Forest Farmers Utilizing Agricultural Land** is the number of person and/or their families utilize agricultural land (excluding marine or inland water). The agricultural land is used to cultivate forestry plants and/or to carry out wild plant/animal breeding activities.
27. **Jumlah Petani Gurem Tanaman Pangan** merupakan banyaknya orang seorang dan/atau beserta keluarganya yang menguasai lahan pertanian (tidak termasuk lahan budi daya di laut atau perairan umum) kurang dari setengah hektare dan tidak termasuk lahan lainnya (bukan lahan pertanian dan bukan lahan tempat tinggal). Lahan pertanian tersebut digunakan untuk mengusahakan tanaman semusim (tanaman pangan, hortikultura, dan perkebunan) dengan kode komoditas padi atau palawija kecuali jagung manis.
27. **Number of Gurem Food Crops Farmers** is the number of person and/or their families utilize agricultural land (excluding marine or inland water) less than half a hectare, excluding other land (neither agricultural nor residential land). The agricultural land is used to cultivate seasonal crops (food crops, horticulture, and estate crops) including commodity such as paddy or secondary crop except sweet corn.
28. **Jumlah Petani Gurem Hortikultura** merupakan banyaknya orang seorang dan/atau beserta keluarganya yang menguasai lahan pertanian (tidak termasuk lahan budi daya di laut atau perairan umum) kurang dari setengah hektare dan tidak termasuk lahan lainnya (bukan lahan pertanian dan
28. **Number of Gurem Horticultural Farmers** is the number of person and/or their families utilize agricultural land (excluding marine or inland water) less than half a hectare, excluding other land (neither agricultural nor residential land). The agricultural land is used to cultivate seasonal crops (food crops, horticulture,



bukan lahan tempat tinggal). Lahan pertanian tersebut digunakan untuk mengusahakan tanaman semusim (tanaman pangan, hortikultura, dan perkebunan) dengan kode komoditas tanaman buah buahan semusim, atau tanaman sayuran semusim, tanaman obat semusim kecuali kumis kucing, tanaman hias semusim, jagung manis atau mengusahakan tanaman hortikultura dan perkebunan tahunan dengan kode komoditas tanaman buah buahan tahunan, tanaman sayuran tahunan, tanaman obat tahunan, tanaman hias tahunan, kecuali komoditas kelor.

29. **Jumlah Pekebun Gurem** merupakan banyaknya orang seorang dan/atau beserta keluarganya yang menguasai lahan pertanian (tidak termasuk lahan budi daya di laut atau perairan umum) kurang dari setengah hektare dan tidak termasuk lahan lainnya (bukan lahan pertanian dan bukan lahan tempat tinggal). Lahan pertanian tersebut digunakan untuk mengusahakan tanaman semusim (tanaman pangan, hortikultura, dan perkebunan) dengan kode komoditas tanaman perkebunan semusim atau komoditas kumis kucing atau mengusahakan tanaman hortikultura dan perkebunan tahunan dengan kode komoditas tanaman perkebunan tahunan atau kelor.

30. **Jumlah Peternak Gurem** merupakan banyaknya orang seorang dan/atau beserta keluarganya yang menguasai lahan pertanian (tidak termasuk lahan budi daya di laut atau perairan umum) kurang dari setengah hektare dan tidak termasuk lahan lainnya (bukan lahan pertanian dan bukan lahan tempat tinggal). Lahan pertanian tersebut digunakan untuk mengusahakan atau memelihara ternak dengan tujuan

*and estate crops) including commodity with code for seasonal fruit plants, or seasonal vegetable plants, seasonal medicinal plants excluding kumis kucing, seasonal ornamental plants, sweet corn, or with commodity code for annual fruit plants, annual vegetable plants, annual medicinal plants, or annual ornamental plants excluding kelor.*

29. **Number of Gurem Estate Crops Farmers** is the number of person and/or their families utilize agricultural land (excluding marine or inland water) less than half a hectare, excluding other land (neither agricultural nor residential land). The agricultural land is used to cultivate seasonal crops (food crops, horticulture, and estate crops) with the commodity code for seasonal estate crop or kumis kucing or annual estate crop with the commodity code for annual estate crops commodity or kelor.

30. **Number of Gurem Livestock Farmers** is the number of person and/or their families utilize agricultural land (excluding marine or inland water) less than half a hectare, excluding other land (neither agricultural nor residential land). The agricultural land is used to cultivate or raise livestock with the main aim including (breeding, fattening, rearing, or producing eggs/milk/honey/cocoons/ saliva).



utama pemeliharaan ternak diantaranya (pengembangbiakkan, penggemukan, pembibitan, pembesaran ternak betina (rearing), atau produksi telur/susu/madu/kokon/liur).

31. **Jumlah Pengelola Usaha Budi Daya Ikan Gurem** merupakan banyaknya orang seorang dan/atau beserta keluarganya yang menguasai lahan pertanian (tidak termasuk lahan budi daya di laut atau perairan umum) kurang dari setengah hektare dan tidak termasuk lahan lainnya (bukan lahan pertanian dan bukan lahan tempat tinggal). Lahan pertanian tersebut digunakan untuk melakukan kegiatan usaha budi daya ikan (termasuk udang, rumput laut, dll) menggunakan wadah budi daya yaitu tambak, kolam, minapadi/sawah, akuarium, dan lainnya.
31. **Number of Gurem Aquaculture Holders** is the number of person and/or their families utilize agricultural land (excluding marine or inland water) less than half a hectare, excluding other land (neither agricultural nor residential land). The agricultural land is used to carry out aquaculture activities (including shrimp, seaweed, etc.) using containers cultivation such as brackish water ponds, ponds, rice-cum-fish/rice fields, aquariums, and others.
32. **Jumlah Petani Gurem Kehutanan** merupakan banyaknya orang seorang dan/atau beserta keluarganya yang menguasai lahan pertanian (tidak termasuk lahan budi daya di laut atau perairan umum) kurang dari setengah hektare dan tidak termasuk lahan lainnya (bukan lahan pertanian dan bukan lahan tempat tinggal). Lahan pertanian tersebut digunakan untuk mengusahakan tanaman kehutanan dan/atau melakukan usaha penangkaran tumbuhan/satwa liar.
32. **Number of Gurem Forestry Farmers** is the number of person and/or their families utilize agricultural land (excluding marine or inland water) less than half a hectare, excluding other land (neither agricultural nor residential land). The agricultural land is used to cultivate forestry plants and/or to carry out wild plant/animal breeding activities.
33. **Jumlah Rumah Tangga Usaha Tanaman Pangan** adalah banyaknya rumah tangga yang melakukan kegiatan pertanian yang menghasilkan produk tanaman pangan (padi dan palawija), termasuk usaha pembibitan tanaman pangan dan bukan sebagai buruh tani atau pekerja keluarga.
33. **Number of Food Crop Cultivation Households** is the number of households carrying out agricultural activities that produce food crop products (paddy and secondary food crops), including food crop nurseries, and not as farm laborers or family workers.



34. **Jumlah Rumah Tangga Usaha Hortikultura** adalah banyaknya rumah tangga yang melakukan kegiatan usaha hortikultura yang menghasilkan produk tanaman sayuran, tanaman buahbuahan, tanaman hias, dan tanaman obat dengan tujuan sebagian atau seluruh hasilnya dijual/ditukar atas risiko usaha.
34. **Number of Horticultural Cultivation Households** is the number of households carrying out horticultural cultivation activities that produce vegetables, fruit plants, ornamental plants, and medicinal plants, with the purpose of selling/exchanging some or all of the results at business risk.
35. **Jumlah Rumah Tangga Usaha Perkebunan** adalah banyaknya rumah tangga yang melakukan kegiatan budi daya tanaman perkebunan, termasuk pembibitan tanaman perkebunan, dengan tujuan sebagian atau seluruh hasilnya untuk dijual/ditukar atas risiko usaha.
35. **Number of Estate Crop Cultivation Households** is the number of households carrying out estate crop cultivation activities, including estate crop nurseries, with the purpose of selling/exchanging some or all of the results at the business risk.
36. **Jumlah Rumah Tangga Usaha Peternakan** adalah banyaknya rumah tangga yang melakukan kegiatan pemeliharaan ternak (meliputi penggemukan/pembibitan/pengembangbiakan/pemacekan) yang menghasilkan produk peternakan dengan tujuan sebagian atau seluruh hasilnya dijual/ditukar atas risiko usaha.
36. **Number of Livestock Households** is the number of households carrying out livestock activities (including rearing/breeding/raising/pacification) that produce livestock products, with the purpose of selling/exchanging some or all of the results at the business risk.
37. **Jumlah Rumah Tangga Usaha Perikanan** adalah banyaknya rumah tangga yang mengusahakan kegiatan di subsektor perikanan. Satu rumah tangga dapat mengusahakan lebih dari satu subsektor yang melakukan kegiatan budi daya ikan dan/atau penangkapan ikan dengan tujuan sebagian atau seluruh hasilnya dijual/ditukar atas risiko usaha.
37. **Number of Fishery Households** is the number of households carrying out activities in the fisheries subsector. One household can work on more than one subsector that carry out aquaculture and/or capture fishery activities with the purpose of selling/exchanging some or all of the results at business risk.
38. **Jumlah Rumah Tangga Usaha Budi Daya Ikan** adalah banyaknya rumah tangga yang melakukan kegiatan pemeliharaan, pembesaran dan/atau pembiakan (pembenihan) ikan dengan menggunakan lahan, perairan dan fasilitas buatan serta memanen hasilnya dengan tujuan sebagian atau seluruhnya untuk dijual/ditukar atas risiko usaha.
38. **Number of Aquaculture Households** is the number of households carrying out fish raising, growing, and/or breeding activities utilizing the land, waters and made facilities as well as harvesting the results with the purpose of selling/exchanging some or all of the results at the business risk.



39. **Jumlah Rumah Tangga Usaha Penangkapan Ikan** adalah banyaknya rumah tangga yang melakukan kegiatan penangkapan ikan di laut maupun di perairan darat dengan tujuan sebagian atau seluruhnya untuk dijual/ditukar atas risiko usaha.
39. **Number of Capture Fishery Households** is the number of households carrying out fishing activities in marine or inland waters, with the purpose of selling/exchanging some or all of them at business risk.
40. **Jumlah Rumah Tangga Usaha Kehutanan** merupakan banyaknya rumah tangga yang melakukan kegiatan budi daya/pembibitan tanaman kehutanan, penangkaran tumbuhan/satwa liar, serta pemungutan hasil hutan dan/atau perburuan dan panangkapan satwa liar dengan tujuan sebagian atau seluruhnya untuk dijual/ditukar atas risiko usaha.
40. **Number of Forestry Households** is the number of households carrying out forestry plant cultivation/nursery activities, breeding wild plants/animals, as well as collecting forest products and/or hunting and capturing wild animals with the purpose of selling/exchanging some or all of the results at the business risk.
41. **Usaha Pertanian Perorangan (UTP)** adalah banyaknya unit usaha pertanian yang dikelola oleh satu orang yang memiliki tanggung jawab teknis, yuridis, dan ekonomis untuk unit pertanian tersebut. Orang tersebut dapat melakukan semua tanggung jawab secara langsung, atau mendelegasikan yang terkait dengan pengelolaan kerja sehari-hari kepada seorang manajer (tidak berbadan hukum). Usaha pertanian mencakup usaha di subsektor tanaman pangan, hortikultura, perkebunan, peternakan, perikanan, kehutanan, dan jasa pertanian.
41. **Individual Agricultural Holdings** represents the number of agricultural holdings managed by one person who has technical, juridical, and economic responsibility for the agricultural holding. This person may perform all responsibilities directly or delegate those related to day-to-day management to a manager (without a legal entity). Agricultural holding include activities in the food crop, horticultural crop, estate crop, livestock, fishery, forestry subsectors, and agricultural services subsectors.
42. **Jumlah Pengelola Usaha Pertanian Perorangan Tanaman Pangan** adalah banyaknya orang yang mengelola sekaligus memiliki tanggung jawab teknis, yuridis, dan ekonomis pada unit usaha pertanian perorangan tanaman pangan (selain unit usaha pertanian berbadan hukum dan usaha pertanian lain).
42. **The Number of Food Crop Individual Agricultural Holders** is the number of individuals managing and having technical, juridical, and economic responsibility for food crop individual agricultural holding (other than agricultural corporation and other agricultural holding).



43. **Jumlah Pengelola Usaha Pertanian Perorangan Hortikultura** adalah banyaknya orang yang mengelola sekaligus memiliki tanggung jawab teknis, yuridis, dan ekonomis pada unit usaha pertanian perorangan hortikultura (selain unit usaha pertanian berbadan hukum dan usaha pertanian lain).
43. **The Number of Horticultural Individual Agricultural Holders** is the number of individuals managing and having technical, juridical, and economic responsibility for horticultural individual agricultural holding (other than agricultural corporation and other agricultural holding).
44. **Jumlah Pengelola Usaha Pertanian Perorangan Perkebunan** adalah banyaknya orang yang mengelola sekaligus memiliki tanggung jawab teknis, yuridis, dan ekonomis pada unit usaha pertanian perorangan perkebunan (selain unit usaha pertanian berbadan hukum dan usaha pertanian lain).
44. **Number of Estate Crop Individual Agricultural Holders** is the number of individuals managing and having technical, juridical, and economic responsibility for estate crop individual agricultural holding (other than agricultural corporation and other agricultural holding).
45. **Jumlah Pengelola Usaha Pertanian Perorangan Peternakan** adalah banyaknya orang yang mengelola sekaligus memiliki tanggung jawab teknis, yuridis, dan ekonomis pada unit usaha pertanian perorangan peternakan (selain unit usaha pertanian berbadan hukum dan usaha pertanian lain).
45. **Number of Livestock Individual Agricultural Holders** is the number of individuals managing and having technical, juridical, and economic responsibility for livestock individual agricultural holding (other than agricultural corporation and other agricultural holding).
46. **Jumlah Pengelola Usaha Pertanian Perorangan Perikanan** adalah banyaknya orang yang mengelola sekaligus memiliki tanggung jawab teknis, yuridis, dan ekonomis pada unit usaha pertanian perorangan perikanan (selain unit usaha pertanian berbadan hukum dan usaha pertanian lain).
46. **Number of Fishery Individual Agricultural Holders** is the number of individuals managing and having technical, juridical, and economic responsibility for fishery individual agricultural holding (other than agricultural corporation and other agricultural holding).
47. **Jumlah Pengelola Usaha Pertanian Perorangan Kehutanan** adalah banyaknya orang yang mengelola sekaligus memiliki tanggung jawab teknis, yuridis, dan ekonomis pada unit usaha pertanian perorangan kehutanan (selain unit usaha pertanian berbadan hukum dan usaha pertanian lain).
47. **Number of Forestry Individual Agricultural Holders** is the number of individuals managing and having technical, juridical, and economic responsibility for forestry individual agricultural holding (other than agricultural corporation and other agricultural holding).



48. **Jumlah Pengelola Usaha Pertanian Perorangan Jasa Pertanian** adalah banyaknya orang yang mengelola sekaligus memiliki tanggung jawab teknis, yuridis, dan ekonomis pada unit usaha pertanian perorangan jasa pertanian (selain unit usaha pertanian berbadan hukum dan usaha pertanian lain).
48. **Number of Agricultural Services Individual Agricultural Holders** is the number of individuals managing and having technical, juridical, and economic responsibility for agricultural services individual agricultural holding (other than agricultural corporation and other agricultural holding).
49. **Jumlah Usaha Pertanian Perorangan Tanaman Pangan** adalah banyaknya unit usaha perorangan yang melakukan kegiatan pertanian yang menghasilkan produk tanaman pangan (padi dan palawija), termasuk usaha pembibitan tanaman pangan dan bukan sebagai buruh tani atau pekerja keluarga.
49. **Number of Food Crop Individual Agricultural Holdings** is the number of individual holdings carrying out agricultural activities that produce food crop products (paddy and secondary crops), including food crop nurseries, and not as farm laborers or family workers.
50. **Jumlah Usaha Pertanian Perorangan Hortikultura** adalah banyaknya unit usaha perorangan yang melakukan kegiatan usaha hortikultura yang menghasilkan produk tanaman sayuran, tanaman buah-buahan, tanaman hias, dan tanaman obat dengan tujuan sebagian atau seluruh hasilnya dijual/ ditukar atas risiko usaha.
50. **Number of Horticultural Individual Agricultural Holdings** is the number of individual holdings carrying out horticultural cultivation activities that produce vegetables, fruit plants, ornamental plants, and medicinal plants, with the purpose of selling/exchanging some or all of the results at business risk.
51. **Jumlah Usaha Pertanian Perorangan Perkebunan** adalah banyaknya unit usaha perorangan yang melakukan kegiatan budi daya tanaman perkebunan, termasuk pembibitan tanaman perkebunan, dengan tujuan sebagian atau seluruh hasilnya untuk dijual/ ditukar atas risiko usaha.
51. **Number of Estate Crop Individual Agricultural Holdings** is the number of individual holdings carrying out estate crop cultivation activities, including estate crop nurseries, with the purpose of selling/exchanging some or all of the results at the business risk.
52. **Jumlah Usaha Pertanian Perorangan Peternakan** adalah banyaknya unit usaha perorangan yang melakukan kegiatan pemeliharaan ternak (meliputi pengembangbiakan/penggemukan/pembibitan/rearing/produksi telur, susu, madu, kokon, dan liur) yang menghasilkan produk peternakan dengan tujuan sebagian atau seluruh hasilnya dijual/ditukar atas risiko usaha.
52. **Number of Livestock Individual Agricultural Holdings** is the number of individual holdings carrying out livestock activities (including rearing/breeding/raising/pacification) that produce livestock products, with the purpose of selling/exchanging some or all of the results at the business risk.

- 
53. **Jumlah Usaha Pertanian Perorangan Perikanan** adalah banyaknya unit usaha perorangan yang melakukan kegiatan budi daya ikan dan/atau penangkapan ikan di laut maupun di perairan darat dengan tujuan sebagian atau seluruhnya untuk dijual/ditukar atas risiko usaha.
54. **Jumlah Usaha Pertanian Perorangan Kehutanan** adalah banyaknya unit usaha perorangan yang melakukan kegiatan budi daya/pembibitan tanaman kehutanan, penangkaran tumbuhan/satwa liar, serta pemungutan hasil hutan dan/atau perburuan dan panangkapan satwa liar dengan tujuan sebagian atau seluruhnya untuk dijual/ ditukar atas risiko usaha.
55. **Jumlah Usaha Pertanian Perorangan Jasa Pertanian** adalah banyaknya unit usaha perorangan yang melakukan kegiatan usaha atas dasar balas jasa atau kontrak/secara borongan, seperti: melayani usaha di bidang pertanian.
53. **Number of Fishery Individual Agricultural Holdings** is the number of individual holdings carrying out aquaculture and/or fishing activities at sea or inland waters with the purpose of selling/exchanging some or all of the results at the business risk.
54. **Number of Forestry Individual Agricultural Holdings** is the number of individual holdings carrying out forestry plant cultivation/nursery activities, breeding wild plants/animals, as well as collecting forest products and/or hunting and capturing wild animals with the purpose of selling/exchanging some or all of the results at the business risk.
55. **Number of Agricultural Services Individual Agricultural Holdings** is the number of individual holdings carrying out business activities on a remuneration basis or contract/wholesale basis, such as: serving businesses in the agricultural sector.





**Tabel**  
**Table**

3.1

**Jumlah Rumah Tangga Usaha Pertanian Menurut Kecamatan dan Kelompok Umur Kepala Rumah Tangga di Kota Bandar Lampung (rumah tangga), 2023**  
**Number of Agricultural Households by District and Age Group of Households Heads in Bandar Lampung Municipality (households), 2023**

Kecamatan District	Kelompok Umur Age Group							Jumlah Total
	<15	15-24	25-34	35-44	45-54	55-64	65+	
(1)	(2)	(3)	(4)	(5)	(6)	(7)	(8)	(9)
Teluk Betung Barat	-	4	81	230	289	271	157	1.032
Teluk Betung Timur	-	9	121	263	344	274	138	1.149
Teluk Betung Selatan	-	-	16	44	70	56	21	207
Bumi Waras	-	-	57	166	218	145	82	668
Panjang	-	4	82	209	308	261	173	1.037
Tanjung Karang Timur	-	2	2	15	26	15	10	70
Kedamaian	-	-	9	21	38	36	21	125
Teluk Betung Utara	-	-	3	19	42	45	23	132
Tanjung Karang Pusat	-	-	4	21	38	51	27	141
Enggal	-	-	2	9	8	6	6	31
Tanjung Karang Barat	-	3	30	114	160	162	92	561
Kemiling	-	4	80	324	424	372	272	1.476
Langkapura	-	-	18	63	113	110	76	380
Kedaton	-	1	12	43	65	59	53	233
Rajabasa	-	2	23	95	132	139	105	496
Tanjung Senang	-	3	25	64	118	155	81	446
Labuhan Ratu	-	2	17	45	109	101	89	363
Sukarame	-	1	18	76	139	156	104	494
Sukabumi	-	2	58	157	215	246	165	843
Way Halim	-	2	11	27	67	59	41	207
<b>Bandar Lampung</b>	<b>-</b>	<b>39</b>	<b>669</b>	<b>2.005</b>	<b>2.923</b>	<b>2.719</b>	<b>1.736</b>	<b>10.091</b>

**Tabel**  
**Table** 3.2

**Jumlah Rumah Tangga Usaha Pertanian Menurut Kecamatan dan Kelompok Umur Kepala Rumah Tangga Berjenis Kelamin Laki-Laki di Kota Bandar Lampung (rumah tangga), 2023**  
**Number of Agricultural Households by District and Age Group of Male Head of Households in Bandar Lampung Municipality (households), 2023**

Kecamatan District	Kelompok Umur Age Group							Jumlah Total
	<15	15-24	25-34	35-44	45-54	55-64	65+	
(1)	(2)	(3)	(4)	(5)	(6)	(7)	(8)	(9)
Teluk Betung Barat	-	4	79	229	281	254	141	988
Teluk Betung Timur	-	9	121	258	334	258	120	1.100
Teluk Betung Selatan	-	-	16	43	64	51	17	191
Bumi Waras	-	-	57	164	207	134	76	638
Panjang	-	4	80	206	293	234	155	972
Tanjung Karang Timur	-	2	2	15	25	13	8	65
Kedamaian	-	-	9	21	37	34	18	119
Teluk Betung Utara	-	-	3	18	38	44	20	123
Tanjung Karang Pusat	-	-	4	21	37	47	25	134
Enggal	-	-	2	9	8	6	4	29
Tanjung Karang Barat	-	3	28	113	148	146	80	518
Kemiling	-	4	80	317	405	346	248	1.400
Langkapura	-	-	18	61	106	102	71	358
Kedaton	-	1	12	43	62	54	41	213
Rajabasa	-	2	23	95	125	124	84	453
Tanjung Senang	-	3	24	63	111	140	73	414
Labuhan Ratu	-	2	17	45	103	86	77	330
Sukarame	-	1	17	74	135	145	98	470
Sukabumi	-	2	58	155	204	225	151	795
Way Halim	-	2	11	27	64	54	32	190
<b>Bandar Lampung</b>	<b>-</b>	<b>39</b>	<b>661</b>	<b>1.977</b>	<b>2.787</b>	<b>2.497</b>	<b>1.539</b>	<b>9.500</b>



**Tabel**  
**Table**

3.3

**Jumlah Rumah Tangga Usaha Pertanian Menurut Kecamatan dan Kelompok Umur Kepala Rumah Tangga Berjenis Kelamin Perempuan di Kota Bandar Lampung (rumah tangga), 2023**

*Number of Agricultural Households by District and Age Group of Female Head of Households in Bandar Lampung Municipality (households), 2023*

Kecamatan District	Kelompok Umur Age Group							Jumlah Total
	<15	15-24	25-34	35-44	45-54	55-64	65+	
(1)	(2)	(3)	(4)	(5)	(6)	(7)	(8)	(9)
Teluk Betung Barat	-	-	2	1	8	17	16	44
Teluk Betung Timur	-	-	-	5	10	16	18	49
Teluk Betung Selatan	-	-	-	1	6	5	4	16
Bumi Waras	-	-	-	2	11	11	6	30
Panjang	-	-	2	3	15	27	18	65
Tanjung Karang Timur	-	-	-	-	1	2	2	5
Kedamaian	-	-	-	-	1	2	3	6
Teluk Betung Utara	-	-	-	1	4	1	3	9
Tanjung Karang Pusat	-	-	-	-	1	4	2	7
Enggal	-	-	-	-	-	-	2	2
Tanjung Karang Barat	-	-	2	1	12	16	12	43
Kemiling	-	-	-	7	19	26	24	76
Langkapura	-	-	-	2	7	8	5	22
Kedaton	-	-	-	-	3	5	12	20
Rajabasa	-	-	-	-	7	15	21	43
Tanjung Senang	-	-	1	1	7	15	8	32
Labuhan Ratu	-	-	-	-	6	15	12	33
Sukarame	-	-	1	2	4	11	6	24
Sukabumi	-	-	-	2	11	21	14	48
Way Halim	-	-	-	-	3	5	9	17
<b>Bandar Lampung</b>	<b>-</b>	<b>-</b>	<b>8</b>	<b>28</b>	<b>136</b>	<b>222</b>	<b>197</b>	<b>591</b>

**Tabel**  
**Table** 3.4

**Jumlah Anggota Rumah Tangga Usaha Pertanian Menurut Kecamatan dan Jenis Kelamin Anggota Rumah Tangga di Kota Bandar Lampung (rumah tangga), 2023**  
**Number of Agricultural Household Members by District and Sex of Household Members in Bandar Lampung Municipality (households), 2023**

Kecamatan District	Laki-Laki Male		Perempuan Female	
	Absolut Absolute	Rata-Rata per Rumah Tangga Pertanian Average Agricultural Household	Absolut Absolute	Rata-Rata per Rumah Tangga Pertanian Average Agricultural Household
(1)	(2)	(3)	(4)	(5)
Teluk Betung Barat	2.103	2,04	1.774	1,72
Teluk Betung Timur	2.417	2,10	2.108	1,83
Teluk Betung Selatan	427	2,06	349	1,69
Bumi Waras	1.583	2,37	1.336	2,00
Panjang	1.976	1,91	1.757	1,69
Tanjung Karang Timur	118	1,69	133	1,90
Kedamaian	239	1,91	220	1,76
Teluk Betung Utara	254	1,92	229	1,73
Tanjung Karang Pusat	329	2,33	274	1,94
Enggal	56	1,81	53	1,71
Tanjung Karang Barat	1.056	1,88	940	1,68
Kemiling	2.808	1,90	2.667	1,81
Langkapura	768	2,02	698	1,84
Kedaton	486	2,09	461	1,98
Rajabasa	929	1,87	850	1,71
Tanjung Senang	804	1,80	755	1,69
Labuhan Ratu	735	2,02	645	1,78
Sukarame	863	1,75	799	1,62
Sukabumi	1.656	1,96	1.421	1,69
Way Halim	387	1,87	386	1,86
<b>Bandar Lampung</b>	<b>19.994</b>	<b>1,98</b>	<b>17.855</b>	<b>1,77</b>

Lanjutan Tabel/*Continued Table 3.4*

Kecamatan <i>District</i>	Jumlah <i>Total</i>	
	Absolut <i>Absolute</i>	Rata-Rata per Rumah Tangga Pertanian <i>Average Agricultural Household</i>
(1)	(6)	(7)
Teluk Betung Barat	3.877	3,76
Teluk Betung Timur	4.525	3,94
Teluk Betung Selatan	776	3,75
Bumi Waras	2.919	4,37
Panjang	3.733	3,60
Tanjung Karang Timur	251	3,59
Kedamaian	459	3,67
Teluk Betung Utara	483	3,66
Tanjung Karang Pusat	603	4,28
Eggal	109	3,52
Tanjung Karang Barat	1.996	3,56
Kemiling	5.475	3,71
Langkapura	1.466	3,86
Kedaton	947	4,06
Rajabasa	1.779	3,59
Tanjung Senang	1.559	3,50
Labuhan Ratu	1.380	3,80
Sukarame	1.662	3,36
Sukabumi	3.077	3,65
Way Halim	773	3,73
<b>Bandar Lampung</b>	<b>37.849</b>	<b>3,75</b>

**Tabel**  
**Table** 3.5

**Jumlah Rumah Tangga Usaha Pertanian Menurut Kecamatan dan Kelompok Jumlah Anggota Rumah Tangga di Kota Bandar Lampung (rumah tangga), 2023**  
**Number of Agricultural Households by District and Group of Household Members in Bandar Lampung Municipality (households), 2023**

Kecamatan District	Kelompok Jumlah Anggota Rumah Tangga Group of Household Members					Jumlah Total
	1	2-3	4-5	6-9	≥10	
(1)	(2)	(3)	(4)	(5)	(6)	(7)
Teluk Betung Barat	35	391	527	78	1	1.032
Teluk Betung Timur	43	401	552	150	3	1.149
Teluk Betung Selatan	14	73	97	23	-	207
Bumi Waras	18	195	308	141	6	668
Panjang	69	432	432	103	1	1.037
Tanjung Karang Timur	4	32	30	4	-	70
Kedamaian	2	50	67	6	-	125
Teluk Betung Utara	6	54	60	12	-	132
Tanjung Karang Pusat	3	46	64	28	-	141
Enggal	3	14	10	4	-	31
Tanjung Karang Barat	30	232	259	39	1	561
Kemiling	57	568	730	121	-	1.476
Langkapura	10	139	191	39	1	380
Kedaton	14	74	95	47	3	233
Rajabasa	29	202	230	35	-	496
Tanjung Senang	28	199	187	32	-	446
Labuhan Ratu	18	132	171	41	1	363
Sukarame	14	256	200	24	-	494
Sukabumi	38	345	382	76	2	843
Way Halim	8	84	96	19	-	207
<b>Bandar Lampung</b>	<b>443</b>	<b>3.919</b>	<b>4.688</b>	<b>1.022</b>	<b>19</b>	<b>10.091</b>



**Tabel**  
**Table** 3.6

**Jumlah Pengelola Usaha Pertanian Perorangan Menurut Kecamatan dan Jenis Kelamin di Kota Bandar Lampung (orang), 2023**  
**Number of Individual Agricultural Holders by District and Sex in Bandar Lampung Municipality (person), 2023**

Kecamatan District	Jenis Kelamin Pengelola Usaha Pertanian Perorangan Sex of Individual Agricultural Holders		Jumlah Total
	Laki-Laki Male	Perempuan Female	
(1)	(2)	(3)	(4)
Teluk Betung Barat	969	95	1.064
Teluk Betung Timur	1.103	58	1.161
Teluk Betung Selatan	194	23	217
Bumi Waras	641	38	679
Panjang	993	90	1.083
Tanjung Karang Timur	67	4	71
Kedamaian	118	8	126
Teluk Betung Utara	114	21	135
Tanjung Karang Pusat	129	14	143
Eggal	30	1	31
Tanjung Karang Barat	502	64	566
Kemiling	1.396	107	1.503
Langkapura	340	41	381
Kedaton	211	28	239
Rajabasa	431	69	500
Tanjung Senang	411	36	447
Labuhan Ratu	321	49	370
Sukarame	454	43	497
Sukabumi	761	101	862
Way Halim	189	19	208
<b>Bandar Lampung</b>	<b>9.374</b>	<b>909</b>	<b>10.283</b>

**Tabel**  
**Table** 3.7

**Jumlah Pengelola Usaha Pertanian Perorangan Menurut Kecamatan dan Kelompok Umur di Kota Bandar Lampung (orang), 2023**  
**Number of Individual Agricultural Holders by District and Age Group in Bandar Lampung Municipality (person), 2023**

Kecamatan District	Kelompok Umur (tahun) Age Group (years)							Jumlah Total
	<15	15-24	25-34	35-44	45-54	55-64	65+	
(1)	(2)	(3)	(4)	(5)	(6)	(7)	(8)	(9)
Teluk Betung Barat	-	3	76	235	312	280	158	1.064
Teluk Betung Timur	1	13	139	268	343	271	126	1.161
Teluk Betung Selatan	-	3	24	50	68	54	18	217
Bumi Waras	1	9	68	167	216	139	79	679
Panjang	2	19	108	221	317	259	157	1.083
Tanjung Karang Timur	-	3	3	16	25	15	9	71
Kedamaian	-	-	10	22	38	35	21	126
Teluk Betung Utara	-	4	7	22	41	44	17	135
Tanjung Karang Pusat	-	1	8	21	41	48	24	143
Eggal	-	-	2	9	8	7	5	31
Tanjung Karang Barat	-	6	37	117	160	159	87	566
Kemiling	-	8	87	330	422	381	275	1.503
Langkapura	-	2	19	67	115	107	71	381
Kedaton	-	1	18	45	67	56	52	239
Rajabasa	-	3	25	102	134	140	96	500
Tanjung Senang	-	3	25	65	118	155	81	447
Labuhan Ratu	1	4	21	50	107	104	83	370
Sukarame	-	1	18	75	141	155	107	497
Sukabumi	-	5	62	166	227	242	160	862
Way Halim	-	2	11	27	67	60	41	208
<b>Bandar Lampung</b>	<b>5</b>	<b>90</b>	<b>768</b>	<b>2.075</b>	<b>2.967</b>	<b>2.711</b>	<b>1.667</b>	<b>10.283</b>





**Tabel**  
**Table** 3.8

**Jumlah Pengelola Usaha Pertanian Perorangan Berjenis Kelamin Laki-Laki Menurut Kecamatan dan Kelompok Umur di Kota Bandar Lampung (orang), 2023**  
**Number of Male Individual Agricultural Holders by District and Age Group in Bandar Lampung Municipality (person), 2023**

Kecamatan District	Kelompok Umur (tahun) Age Group (years)							Jumlah Total
	<15	15-24	25-34	35-44	45-54	55-64	65+	
(1)	(2)	(3)	(4)	(5)	(6)	(7)	(8)	(9)
Teluk Betung Barat	-	3	71	225	283	251	136	969
Teluk Betung Timur	1	13	138	260	328	251	112	1.103
Teluk Betung Selatan	-	3	23	45	61	47	15	194
Bumi Waras	1	9	68	162	204	127	70	641
Panjang	2	18	101	211	290	228	143	993
Tanjung Karang Timur	-	3	3	16	25	12	8	67
Kedamaian	-	-	10	21	36	33	18	118
Teluk Betung Utara	-	4	5	19	36	35	15	114
Tanjung Karang Pusat	-	1	8	20	37	42	21	129
Enggal	-	-	2	9	8	7	4	30
Tanjung Karang Barat	-	6	33	110	141	136	76	502
Kemiling	-	8	86	315	397	343	247	1.396
Langkapura	-	2	18	60	101	96	63	340
Kedaton	-	1	16	43	63	50	38	211
Rajabasa	-	3	23	91	119	121	74	431
Tanjung Senang	-	3	24	63	110	138	73	411
Labuhan Ratu	1	4	21	45	94	85	71	321
Sukarame	-	1	16	71	130	139	97	454
Sukabumi	-	5	58	148	197	211	142	761
Way Halim	-	2	11	27	63	54	32	189
<b>Bandar Lampung</b>	<b>5</b>	<b>89</b>	<b>735</b>	<b>1.961</b>	<b>2.723</b>	<b>2.406</b>	<b>1.455</b>	<b>9.374</b>

**Tabel**  
**Table** 3.9

**Jumlah Pengelola Usaha Pertanian Perorangan Berjenis Kelamin Perempuan Menurut Kecamatan dan Kelompok Umur di Kota Bandar Lampung (orang), 2023**  
**Number of Female Individual Agricultural Holders by District and Age Group in Bandar Lampung Municipality (person), 2023**

Kecamatan District	Kelompok Umur (tahun) Age Group (years)							Jumlah Total
	<15	15-24	25-34	35-44	45-54	55-64	65+	
(1)	(2)	(3)	(4)	(5)	(6)	(7)	(8)	(9)
Teluk Betung Barat	-	-	5	10	29	29	22	95
Teluk Betung Timur	-	-	1	8	15	20	14	58
Teluk Betung Selatan	-	-	1	5	7	7	3	23
Bumi Waras	-	-	-	5	12	12	9	38
Panjang	-	1	7	10	27	31	14	90
Tanjung Karang Timur	-	-	-	-	-	3	1	4
Kedamaian	-	-	-	1	2	2	3	8
Teluk Betung Utara	-	-	2	3	5	9	2	21
Tanjung Karang Pusat	-	-	-	1	4	6	3	14
Enggal	-	-	-	-	-	-	1	1
Tanjung Karang Barat	-	-	4	7	19	23	11	64
Kemiling	-	-	1	15	25	38	28	107
Langkapura	-	-	1	7	14	11	8	41
Kedaton	-	-	2	2	4	6	14	28
Rajabasa	-	-	2	11	15	19	22	69
Tanjung Senang	-	-	1	2	8	17	8	36
Labuhan Ratu	-	-	-	5	13	19	12	49
Sukarame	-	-	2	4	11	16	10	43
Sukabumi	-	-	4	18	30	31	18	101
Way Halim	-	-	-	-	4	6	9	19
<b>Bandar Lampung</b>	<b>-</b>	<b>1</b>	<b>33</b>	<b>114</b>	<b>244</b>	<b>305</b>	<b>212</b>	<b>909</b>



**Tabel**  
**Table**

3.10

**Jumlah Rumah Tangga Usaha Pertanian Menurut Kecamatan dan Subsektor yang Diusahakan di Kota Bandar Lampung (rumah tangga), 2023**  
**Number of Agricultural Households by District and Subsectors in Bandar Lampung Municipality (households), 2023**

Kecamatan District	Rumah Tangga Usaha Pertanian <sup>1</sup> Agricultural Households <sup>1</sup>	Subsektor Subsectors		
		Tanaman Pangan Food Crop	Hortikultura Horticulture	Perkebunan Estate Crop
(1)	(2)	(3)	(4)	(5)
Teluk Betung Barat	1.032	191	937	465
Teluk Betung Timur	1.149	69	506	183
Teluk Betung Selatan	207	32	73	16
Bumi Waras	668	63	82	13
Panjang	1.037	84	448	202
Tanjung Karang Timur	70	9	25	8
Kedamaian	125	31	32	17
Teluk Betung Utara	132	31	70	19
Tanjung Karang Pusat	141	38	68	20
Enggal	31	5	3	8
Tanjung Karang Barat	561	105	383	71
Kemiling	1.476	284	1.177	605
Langkapura	380	62	247	59
Kedaton	233	46	98	42
Rajabasa	496	206	212	43
Tanjung Senang	446	181	175	47
Labuhan Ratu	363	87	194	89
Sukarame	494	255	150	63
Sukabumi	843	308	490	79
Way Halim	207	30	71	36
<b>Bandar Lampung</b>	<b>10.091</b>	<b>2.117</b>	<b>5.441</b>	<b>2.085</b>



Lanjutan Tabel/*Continued Table 3.10*

Kecamatan District	Subsektor Subsectors			
	Peternakan Livestock	Perikanan Fishery	Kehutanan Forestry	Jasa Pertanian Agricultural Services
(1)	(6)	(7)	(8)	(9)
Teluk Betung Barat	230	48	59	2
Teluk Betung Timur	163	512	23	11
Teluk Betung Selatan	94	58	4	4
Bumi Waras	199	387	4	5
Panjang	235	399	12	15
Tanjung Karang Timur	33	13	-	-
Kedamaian	53	11	4	4
Teluk Betung Utara	49	24	-	-
Tanjung Karang Pusat	72	12	2	-
Enggal	7	7	4	-
Tanjung Karang Barat	131	25	39	1
Kemiling	413	82	75	1
Langkapura	95	32	21	7
Kedaton	83	27	-	2
Rajabasa	133	33	9	6
Tanjung Senang	95	28	3	-
Labuhan Ratu	88	28	12	-
Sukarame	92	36	4	3
Sukabumi	289	26	13	3
Way Halim	71	19	-	2
<b>Bandar Lampung</b>	<b>2.625</b>	<b>1807</b>	<b>288</b>	<b>66</b>

Catatan/Note: <sup>1</sup> Satu Rumah Tangga Usaha Pertanian (RTUP) dapat mengusahakan lebih dari satu subsektor/One Agricultural Household can engage in more than one subsector



**Tabel**  
**Table** 3.11

**Jumlah Rumah Tangga Usaha Pertanian Subsektor Menurut Kecamatan di Kota Bandar Lampung (rumah tangga), 2023**  
**Number of Subsectoral Agricultural Households by District in Bandar Lampung Municipality (households), 2023**

Kecamatan District	Banyaknya Rumah Tangga Usaha Pertanian <sup>1</sup> Total Agricultural Households <sup>1</sup>	Rumah Tangga Petani Farmer Households	
		Banyaknya Rumah Tangga Petani <sup>2</sup> Total Farmer Households <sup>2</sup>	Tanaman Pangan Food Crop
(1)	(2)	(3)	(4)
Teluk Betung Barat	1.032	1.012	191
Teluk Betung Timur	1.149	657	69
Teluk Betung Selatan	207	159	32
Bumi Waras	668	295	63
Panjang	1.037	673	84
Tanjung Karang Timur	70	61	9
Kedamaian	125	114	31
Teluk Betung Utara	132	119	31
Tanjung Karang Pusat	141	135	38
Eggal	31	20	5
Tanjung Karang Barat	561	513	105
Kemiling	1.476	1.447	284
Langkapura	380	358	62
Kedaton	233	219	46
Rajabasa	496	469	206
Tanjung Senang	446	423	181
Labuhan Ratu	363	348	87
Sukarame	494	468	255
Sukabumi	843	824	308
Way Halim	207	191	30
<b>Bandar Lampung</b>	<b>10.091</b>	<b>8.505</b>	<b>2.117</b>



Lanjutan Tabel/*Continued Table 3.11*

Kecamatan <i>District</i>	Rumah Tangga Petani <i>Farmer Households</i>		
	Hortikultura <i>Horticulture</i>	Perkebunan <i>Estate Crop</i>	Peternakan <i>Livestock</i>
(1)	(5)	(6)	(7)
Teluk Betung Barat	937	465	230
Teluk Betung Timur	506	183	163
Teluk Betung Selatan	73	16	94
Bumi Waras	82	13	199
Panjang	448	202	235
Tanjung Karang Timur	25	8	33
Kedamaian	32	17	53
Teluk Betung Utara	70	19	49
Tanjung Karang Pusat	68	20	72
Enggal	3	8	7
Tanjung Karang Barat	383	71	131
Kemiling	1.177	605	413
Langkapura	247	59	95
Kedaton	98	42	83
Rajabasa	212	43	133
Tanjung Senang	175	47	95
Labuhan Ratu	194	89	88
Sukarame	150	63	92
Sukabumi	490	79	289
Way Halim	71	36	71
<b>Bandar Lampung</b>	<b>5.441</b>	<b>2.085</b>	<b>2.625</b>

Lanjutan Tabel/*Continued Table 3.11*

Kecamatan <i>District</i>	Rumah Tangga Usaha Perikanan <i>Fishery Households</i>		
	Banyaknya Rumah Tangga Usaha Perikanan <sup>3</sup> <i>Total Fishery Households<sup>3</sup></i>	Budi Daya Ikan <i>Aquaculture</i>	Perikanan Tangkap <i>Capture Fishery</i>
(1)	(8)	(9)	(10)
Teluk Betung Barat	48	42	7
Teluk Betung Timur	512	79	455
Teluk Betung Selatan	58	13	45
Bumi Waras	387	16	375
Panjang	399	39	365
Tanjung Karang Timur	13	13	-
Kedamaian	11	9	2
Teluk Betung Utara	24	22	2
Tanjung Karang Pusat	12	12	-
Eggal	7	7	1
Tanjung Karang Barat	25	25	-
Kemiling	82	82	-
Langkapura	32	29	3
Kedaton	27	27	-
Rajabasa	33	33	-
Tanjung Senang	28	27	1
Labuhan Ratu	28	28	-
Sukarame	36	36	-
Sukabumi	26	17	11
Way Halim	19	18	1
<b>Bandar Lampung</b>	<b>1.807</b>	<b>574</b>	<b>1.268</b>



Lanjutan Tabel/*Continued Table 3.11*

Kecamatan <i>District</i>	Rumah Tangga Usaha Kehutanan <i>Forestry Households</i>	Rumah Tangga Usaha Jasa Pertanian <i>Agricultural Services Households</i>
(1)	(11)	(12)
Teluk Betung Barat	59	2
Teluk Betung Timur	23	11
Teluk Betung Selatan	4	4
Bumi Waras	4	5
Panjang	12	15
Tanjung Karang Timur	-	-
Kedamaian	4	4
Teluk Betung Utara	-	-
Tanjung Karang Pusat	2	-
Enggal	4	-
Tanjung Karang Barat	39	1
Kemiling	75	1
Langkapura	21	7
Kedaton	-	2
Rajabasa	9	6
Tanjung Senang	3	-
Labuhan Ratu	12	-
Sukarame	4	3
Sukabumi	13	3
Way Halim	-	2
<b>Bandar Lampung</b>	<b>288</b>	<b>66</b>

Catatan/Note: <sup>1</sup> Satu Rumah Tangga Usaha Pertanian (RTUP) dapat mengusahakan lebih dari satu subsektor/*One Agricultural engage in more than one subsector*  
<sup>2</sup> Satu Rumah Tangga Petani dapat mengusahakan lebih dari satu subsektor (tanaman pangan, hortikultura, perkebunan, dan/atau peternakan)/  
*One Farmer Household can engage in more than one sub-sector (food crop, horticulture, estate crop, and/or livestock)*  
<sup>3</sup> Satu Rumah Tangga Usaha Perikanan dapat mengusahakan lebih dari satu sub-subsektor (budi daya dan/atau penangkapan ikan)/*One Fishery Household can engage in more than one sub-subsector (aquaculture and/or capture fishery)*





**Tabel**  
**Table**

3.12

**Jumlah Pelaku Usaha Pertanian Perorangan Subsektor Menurut Kecamatan di Kota Bandar Lampung (orang), 2023**  
**Number of Subsectoral Individual Agricultural Holders by District in Bandar Lampung Municipality (person), 2023**

Kecamatan District	Pelaku Usaha Pertanian Perorangan <sup>1</sup> Individual Agricultural Actors <sup>1</sup>	Petani Farmers	
		Jumlah <sup>2</sup> Total <sup>2</sup>	Petani Tanaman Pangan Food Crop Farmers
(1)	(2)	(3)	(4)
Teluk Betung Barat	1.064	1.041	192
Teluk Betung Timur	1.161	660	69
Teluk Betung Selatan	217	161	32
Bumi Waras	679	297	63
Panjang	1.083	678	84
Tanjung Karang Timur	71	61	9
Kedamaian	126	115	31
Teluk Betung Utara	135	122	31
Tanjung Karang Pusat	143	137	38
Enggal	31	20	5
Tanjung Karang Barat	566	515	105
Kemiling	1.503	1.472	285
Langkapura	381	359	62
Kedaton	239	225	46
Rajabasa	500	473	206
Tanjung Senang	447	424	181
Labuhan Ratu	370	353	87
Sukarame	497	470	256
Sukabumi	862	842	311
Way Halim	208	192	30
<b>Bandar Lampung</b>	<b>10.283</b>	<b>8.617</b>	<b>2.123</b>



Lanjutan Tabel/*Continued Table 3.12*

Kecamatan <i>District</i>	Petani <i>Farmers</i>		
	Petani Hortikultura <i>Horticulture Farmers</i>	Pekebun <i>Planters</i>	Peternak <i>Breeders</i>
(1)	(5)	(6)	(7)
Teluk Betung Barat	961	474	230
Teluk Betung Timur	508	183	163
Teluk Betung Selatan	73	16	95
Bumi Waras	82	13	200
Panjang	448	202	235
Tanjung Karang Timur	25	8	33
Kedamaian	32	17	53
Teluk Betung Utara	70	19	49
Tanjung Karang Pusat	68	20	73
Enggal	3	8	7
Tanjung Karang Barat	383	71	132
Kemiling	1.188	610	419
Langkapura	248	59	95
Kedaton	98	45	85
Rajabasa	212	43	134
Tanjung Senang	176	47	95
Labuhan Ratu	194	90	88
Sukarame	151	63	92
Sukabumi	498	79	292
Way Halim	71	37	71
<b>Bandar Lampung</b>	<b>5.489</b>	<b>2.104</b>	<b>2.641</b>

Lanjutan Tabel/*Continued Table 3.12*

Kecamatan <i>District</i>	Pelaku Usaha Perikanan <i>Fishery Individual Agricultural Holders</i>		
	Jumlah <sup>3</sup> <i>Total<sup>3</sup></i>	Pembudidaya Ikan <i>Fish Cultivators</i>	Nelayan Tangkap <i>Capture Fishermen</i>
(1)	(8)	(9)	(10)
Teluk Betung Barat	48	42	7
Teluk Betung Timur	519	79	462
Teluk Betung Selatan	62	13	49
Bumi Waras	393	16	381
Panjang	437	39	402
Tanjung Karang Timur	13	13	-
Kedamaian	11	9	2
Teluk Betung Utara	24	22	2
Tanjung Karang Pusat	12	12	-
Enggal	7	7	1
Tanjung Karang Barat	25	25	-
Kemiling	82	82	-
Langkapura	32	29	3
Kedaton	27	27	-
Rajabasa	33	33	-
Tanjung Senang	28	27	1
Labuhan Ratu	28	28	-
Sukarame	36	36	-
Sukabumi	27	17	11
Way Halim	19	18	1
<b>Bandar Lampung</b>	<b>1.863</b>	<b>574</b>	<b>1.322</b>



Lanjutan Tabel/*Continued Table 3.12*

Kecamatan <i>District</i>	Petani Hutan <i>Forest Farmers</i>	Pelaku Usaha Jasa Pertanian <i>Agricultural Services Actors</i>
(1)	(11)	(12)
Teluk Betung Barat	59	2
Teluk Betung Timur	23	11
Teluk Betung Selatan	4	4
Bumi Waras	4	5
Panjang	12	16
Tanjung Karang Timur	-	-
Kedamaian	4	4
Teluk Betung Utara	-	-
Tanjung Karang Pusat	2	-
Enggal	4	-
Tanjung Karang Barat	39	1
Kemiling	75	1
Langkapura	21	7
Kedaton	-	2
Rajabasa	9	6
Tanjung Senang	3	-
Labuhan Ratu	12	-
Sukarame	4	3
Sukabumi	13	3
Way Halim	-	2
<b>Bandar Lampung</b>	<b>288</b>	<b>67</b>

Catatan/Note: <sup>1</sup> Satu Pelaku Usaha Pertanian dapat mengusahakan lebih dari satu subsektor/*One individual Agricultural Holders can engage in more than one subsector*

<sup>2</sup> Satu Petani dapat mengusahakan lebih dari satu subsektor (tanaman pangan, hortikultura, perkebunan, dan/atau peternakan)/*One Farmer can engage in more than one sub-sector (food crop, horticulture, estate crop, and/or livestock)*

<sup>3</sup> Satu Pelaku Usaha Perikanan dapat mengusahakan lebih dari satu sub-subsektor (budi daya dan/atau penangkapan ikan)/*One Fishery Individual Agricultural Holders can engage in more than one sub-subsector (aquaculture and/or capture fishery)*



**Tabel**  
**Table**

3.13

**Jumlah Rumah Tangga Usaha Pertanian Menurut Kecamatan dan Jumlah Subsektor yang Diusahakan di Kota Bandar Lampung (rumah tangga), 2023**  
**Number of Agricultural Households by District and Number of Subsectors in Bandar Lampung Municipality (households), 2023**

Kecamatan District	Jumlah Subsektor yang Diusahakan Total of Subsectors Cultivated			
	1	2	3	4
(1)	(2)	(3)	(4)	(5)
Teluk Betung Barat	404	428	141	47
Teluk Betung Timur	877	234	32	4
Teluk Betung Selatan	149	43	14	1
Bumi Waras	600	53	13	2
Panjang	743	241	44	7
Tanjung Karang Timur	58	9	1	1
Kedamaian	101	21	3	-
Teluk Betung Utara	85	36	8	3
Tanjung Karang Pusat	88	37	14	2
Enggal	28	3	-	-
Tanjung Karang Barat	392	146	21	2
Kemiling	627	601	193	46
Langkapura	270	82	23	5
Kedaton	180	42	10	1
Rajabasa	369	109	17	1
Tanjung Senang	375	59	12	-
Labuhan Ratu	256	84	20	2
Sukarame	397	86	10	1
Sukabumi	564	201	70	8
Way Halim	187	18	2	-
<b>Bandar Lampung</b>	<b>6.750</b>	<b>2.533</b>	<b>648</b>	<b>133</b>



Lanjutan Tabel/*Continued Table 3.13*

Kecamatan District	Jumlah Subsektor yang Diusahakan Total of Subsectors Cultivated			Jumlah Total
	5	6	7	
(1)	(6)	(7)	(8)	(9)
Teluk Betung Barat	11	1	-	1.032
Teluk Betung Timur	2	-	-	1.149
Teluk Betung Selatan	-	-	-	207
Bumi Waras	-	-	-	668
Panjang	2	-	-	1.037
Tanjung Karang Timur	1	-	-	70
Kedamaian	-	-	-	125
Teluk Betung Utara	-	-	-	132
Tanjung Karang Pusat	-	-	-	141
Enggal	-	-	-	31
Tanjung Karang Barat	-	-	-	561
Kemiling	9	-	-	1.476
Langkapura	-	-	-	380
Kedaton	-	-	-	233
Rajabasa	-	-	-	496
Tanjung Senang	-	-	-	446
Labuhan Ratu	-	1	-	363
Sukarame	-	-	-	494
Sukabumi	-	-	-	843
Way Halim	-	-	-	207
<b>Bandar Lampung</b>	<b>25</b>	<b>2</b>	<b>-</b>	<b>10.091</b>



**Tabel**  
**Table** 3.14

**Jumlah Rumah Tangga Usaha Pertanian Menurut Kecamatan dan Jenis Usaha Utama yang Diusahakan di Kota Bandar Lampung (rumah tangga), 2023**  
**Number of Agricultural Households by District and Main Type of Holdings in Bandar Lampung Municipality (households), 2023**

Kecamatan District	Jenis Usaha Utama Main Type of Holdings			
	Tanaman Pangan Food Crop	Hortikultura Horticulture	Perkebunan Estate Crop	Peternakan Livestock
(1)	(2)	(3)	(4)	(5)
Teluk Betung Barat	26	698	172	98
Teluk Betung Timur	28	448	39	114
Teluk Betung Selatan	12	50	7	83
Bumi Waras	38	57	8	178
Panjang	40	293	135	174
Tanjung Karang Timur	7	20	4	30
Kedamaian	27	24	15	46
Teluk Betung Utara	18	54	10	32
Tanjung Karang Pusat	17	52	9	56
Enggal	3	3	7	7
Tanjung Karang Barat	46	332	34	94
Kemiling	137	693	327	263
Langkapura	38	207	31	72
Kedaton	26	79	37	71
Rajabasa	173	154	35	103
Tanjung Senang	157	150	38	76
Labuhan Ratu	53	158	66	64
Sukarame	224	100	56	82
Sukabumi	199	380	28	210
Way Halim	27	66	28	68
<b>Bandar Lampung</b>	<b>1.296</b>	<b>4.018</b>	<b>1.086</b>	<b>1.921</b>



Lanjutan Tabel/*Continued Table 3.14*

Kecamatan District	Jenis Usaha Utama Main Type of Holdings			Jumlah Total
	Perikanan Fishery	Kehutanan Forestry	Jasa Pertanian Agricultural Services	
(1)	(6)	(7)	(8)	(9)
Teluk Betung Barat	31	5	2	1.032
Teluk Betung Timur	504	6	10	1.149
Teluk Betung Selatan	47	4	4	207
Bumi Waras	386	1	-	668
Panjang	378	7	10	1.037
Tanjung Karang Timur	9	-	-	70
Kedamaian	9	1	3	125
Teluk Betung Utara	18	-	-	132
Tanjung Karang Pusat	7	-	-	141
Enggal	7	4	-	31
Tanjung Karang Barat	21	34	-	561
Kemiling	43	12	1	1.476
Langkapura	21	8	3	380
Kedaton	19	-	1	233
Rajabasa	24	5	2	496
Tanjung Senang	25	-	-	446
Labuhan Ratu	18	4	-	363
Sukarame	29	3	-	494
Sukabumi	21	4	1	843
Way Halim	18	-	-	207
<b>Bandar Lampung</b>	<b>1.635</b>	<b>98</b>	<b>37</b>	<b>10.091</b>





**Tabel**  
**Table** 3.15

**Jumlah Rumah Tangga Usaha Jasa Pertanian Menurut Kecamatan dan Jenis Jasa di Kota Bandar Lampung (rumah tangga), 2023**  
**Number of Agricultural Services Households by District and Type of Services in Bandar Lampung Municipality (households), 2023**

Kecamatan District	Jumlah Rumah Tangga Usaha Jasa Pertanian <sup>1</sup> Number of Agricultural Services Households <sup>1</sup>	Jenis Jasa Type of Services	
		Jasa Pengolahan Lahan Land Cultivation Services	Jasa Pemupukan, Penanaman Bibit/ Benih dan Pengendalian Hama dan Gulma Fertilization Services, Planting Seeds and Pest and Weed Control
(1)	(2)	(3)	(4)
Teluk Betung Barat	2	1	-
Teluk Betung Timur	11	-	-
Teluk Betung Selatan	4	-	-
Bumi Waras	5	-	-
Panjang	15	-	-
Tanjung Karang Timur	-	-	-
Kedamaian	4	3	1
Teluk Betung Utara	-	-	-
Tanjung Karang Pusat	-	-	-
Eggal	-	-	-
Tanjung Karang Barat	1	1	-
Kemiling	1	-	1
Langkapura	7	6	-
Kedaton	2	-	-
Rajabasa	6	1	-
Tanjung Senang	-	-	-
Labuhan Ratu	-	-	-
Sukarame	3	2	-
Sukabumi	3	-	-
Way Halim	2	1	-
<b>Bandar Lampung</b>	<b>66</b>	<b>15</b>	<b>2</b>



Lanjutan Tabel/*Continued Table 3.15*

Kecamatan <i>District</i>	Jenis Jasa <i>Type of Services</i>		
	Jasa Pemanenan <i>Harvesting Services</i>	Jasa Penyemprotan dan Penyerbukan melalui Udara <i>Spraying and Aerial Pollination Services</i>	Jasa Penunjang Pertanian Lainnya <i>Other Agricultural Support Services</i>
(1)	(5)	(6)	(7)
Teluk Betung Barat	1	-	-
Teluk Betung Timur	-	-	-
Teluk Betung Selatan	-	-	-
Bumi Waras	-	-	-
Panjang	-	-	2
Tanjung Karang Timur	-	-	-
Kedamaian	-	-	-
Teluk Betung Utara	-	-	-
Tanjung Karang Pusat	-	-	-
Enggal	-	-	-
Tanjung Karang Barat	-	-	-
Kemiling	-	-	-
Langkapura	-	-	1
Kedaton	1	1	-
Rajabasa	-	-	3
Tanjung Senang	-	-	-
Labuhan Ratu	-	-	-
Sukarame	-	-	1
Sukabumi	-	-	2
Way Halim	-	-	-
<b>Bandar Lampung</b>	<b>2</b>	<b>1</b>	<b>9</b>

Lanjutan Tabel/*Continued Table 3.15*

Kecamatan <i>District</i>	Jenis Jasa <i>Type of Services</i>		
	Jasa Pelayanan Kesehatan Ternak <i>Livestock Health Services</i>	Jasa Perkawinan Ternak <i>Livestock Mating Services</i>	Jasa Penetasan Telur <i>Egg Hatching Services</i>
(1)	(8)	(9)	(10)
Teluk Betung Barat	-	-	-
Teluk Betung Timur	-	-	-
Teluk Betung Selatan	-	-	-
Bumi Waras	-	-	-
Panjang	-	-	-
Tanjung Karang Timur	-	-	-
Kedamaian	-	-	-
Teluk Betung Utara	-	-	-
Tanjung Karang Pusat	-	-	-
Enggal	-	-	-
Tanjung Karang Barat	-	-	-
Kemiling	-	-	-
Langkapura	-	-	-
Kedaton	-	-	-
Rajabasa	-	-	1
Tanjung Senang	-	-	-
Labuhan Ratu	-	-	-
Sukarame	-	-	-
Sukabumi	-	-	-
Way Halim	-	-	-
<b>Bandar Lampung</b>	-	-	<b>1</b>



Lanjutan Tabel/*Continued Table 3.15*

Kecamatan <i>District</i>	Jenis Jasa <i>Type of Services</i>		
	Jasa Penunjang Peternakan Lainnya <i>Other Livestock Support Services</i>	Jasa Pasca Panen <i>Post-harvest Services</i>	Pemilihan Benih Tanaman untuk Pengembangbiakan <i>Plant Seed Selection for Breeding</i>
(1)	(11)	(12)	(13)
Teluk Betung Barat	-	-	-
Teluk Betung Timur	-	-	-
Teluk Betung Selatan	-	-	-
Bumi Waras	-	-	-
Panjang	-	-	-
Tanjung Karang Timur	-	-	-
Kedamaian	-	-	-
Teluk Betung Utara	-	-	-
Tanjung Karang Pusat	-	-	-
Enggal	-	-	-
Tanjung Karang Barat	-	-	-
Kemiling	-	-	-
Langkapura	-	-	-
Kedaton	-	-	-
Rajabasa	-	1	-
Tanjung Senang	-	-	-
Labuhan Ratu	-	-	-
Sukarame	-	-	-
Sukabumi	-	1	-
Way Halim	-	1	-
<b>Bandar Lampung</b>	<b>-</b>	<b>3</b>	<b>-</b>

Lanjutan Tabel/*Continued Table 3.15*

Kecamatan District	Jenis Jasa Type of Services		
	Jasa Penggunaan Kawasan Hutan di Luar Sektor Kehutanan Forest Area Use Services Outside the Forestry Sector	Jasa Perlindungan Hutan dan Konversi Alam Forest Protection and Nature Conversion Services	Jasa Rehabilitasi dan Restorasi Kehutanan Sosial Social Forestry Rehabilitation and Restoration Services
(1)	(14)	(15)	(16)
Teluk Betung Barat	-	-	-
Teluk Betung Timur	-	-	-
Teluk Betung Selatan	-	-	-
Bumi Waras	-	-	-
Panjang	-	-	-
Tanjung Karang Timur	-	-	-
Kedamaian	-	-	-
Teluk Betung Utara	-	-	-
Tanjung Karang Pusat	-	-	-
Eggal	-	-	-
Tanjung Karang Barat	-	-	-
Kemiling	-	-	-
Langkapura	-	-	-
Kedaton	-	-	-
Rajabasa	-	-	-
Tanjung Senang	-	-	-
Labuhan Ratu	-	-	-
Sukarame	-	-	-
Sukabumi	-	-	-
Way Halim	-	-	-
<b>Bandar Lampung</b>	-	-	-



Lanjutan Tabel/*Continued Table 3.15*

Kecamatan <i>District</i>	Jenis Jasa <i>Type of Services</i>		
	Jasa Kehutanan Bidang Perencanaan Kehutanan <i>Forestry Services for Forestry Planning</i>	Jasa Penunjang Kehutanan Lainnya <i>Other Forestry Support Services</i>	Jasa Sarana Produksi Penangkapan Ikan di Laut <i>Marine Fishing Capture Production Facilities Services</i>
(1)	(17)	(18)	(19)
Teluk Betung Barat	-	-	-
Teluk Betung Timur	-	-	7
Teluk Betung Selatan	-	-	1
Bumi Waras	-	-	5
Panjang	-	-	13
Tanjung Karang Timur	-	-	-
Kedamaian	-	-	-
Teluk Betung Utara	-	-	-
Tanjung Karang Pusat	-	-	-
Enggal	-	-	-
Tanjung Karang Barat	-	-	-
Kemiling	-	-	-
Langkapura	-	-	-
Kedaton	-	-	-
Rajabasa	-	-	-
Tanjung Senang	-	-	-
Labuhan Ratu	-	-	-
Sukarame	-	-	-
Sukabumi	-	-	-
Way Halim	-	-	-
<b>Bandar Lampung</b>	<b>-</b>	<b>-</b>	<b>26</b>

Lanjutan Tabel/*Continued Table 3.15*

Kecamatan <i>District</i>	Jenis Jasa <i>Type of Services</i>		
	Jasa Produksi Penangkapan Ikan di Laut <i>Marine Fishing Capture Production Services</i>	Jasa Pasca Panen Penangkapan Ikan di Laut <i>Marine Fishing Capture Post- Harvest Services</i>	Jasa Sarana Produksi Penangkapan Ikan di Perairan Darat <i>Fishing Capture Production Facilities Services in Inland Waters</i>
(1)	(20)	(21)	(22)
Teluk Betung Barat	-	-	-
Teluk Betung Timur	4	-	-
Teluk Betung Selatan	3	-	-
Bumi Waras	-	-	-
Panjang	-	-	-
Tanjung Karang Timur	-	-	-
Kedamaian	-	-	-
Teluk Betung Utara	-	-	-
Tanjung Karang Pusat	-	-	-
Eggal	-	-	-
Tanjung Karang Barat	-	-	-
Kemiling	-	-	-
Langkapura	-	-	-
Kedaton	-	-	-
Rajabasa	-	-	-
Tanjung Senang	-	-	-
Labuhan Ratu	-	-	-
Sukarame	-	-	-
Sukabumi	-	-	-
Way Halim	-	-	-
<b>Bandar Lampung</b>	<b>7</b>	<b>-</b>	<b>-</b>



Lanjutan Tabel/*Continued Table 3.15*

Kecamatan <i>District</i>	Jenis Jasa <i>Type of Services</i>		
	Jasa Produksi Penangkapan Ikan di Perairan Darat <i>Inland Waters Fishing Capture Production Services</i>	Jasa Pasca Panen Penangkapan Ikan di Perairan Darat <i>Post-harvest Services for Inland Water Fishing Capture</i>	Jasa Sarana Produksi Budi Daya Ikan di Laut <i>Production Facility Services for Aquaculture in Marine</i>
(1)	(23)	(24)	(25)
Teluk Betung Barat	-	-	-
Teluk Betung Timur	-	-	-
Teluk Betung Selatan	-	-	-
Bumi Waras	-	-	-
Panjang	-	-	-
Tanjung Karang Timur	-	-	-
Kedamaian	-	-	-
Teluk Betung Utara	-	-	-
Tanjung Karang Pusat	-	-	-
Enggal	-	-	-
Tanjung Karang Barat	-	-	-
Kemiling	-	-	-
Langkapura	-	-	-
Kedaton	-	-	-
Rajabasa	-	-	-
Tanjung Senang	-	-	-
Labuhan Ratu	-	-	-
Sukarame	-	-	-
Sukabumi	-	-	-
Way Halim	-	-	-
<b>Bandar Lampung</b>	<b>-</b>	<b>-</b>	<b>-</b>



Lanjutan Tabel/*Continued Table 3.15*

Kecamatan District	Jenis Jasa Type of Services		
	<i>Jasa Produksi Budi Daya Ikan di Laut Aquaculture Production Services in Marine</i>	<i>Jasa Pasca Panen Budi Daya Ikan di Laut Post-harvest Services for Aquaculture in Marine</i>	<i>Jasa Sarana Produksi Budi Daya Ikan Air Tawar Freshwater Fish Aquaculture Production Facilities Services</i>
(1)	(26)	(27)	(28)
Teluk Betung Barat	-	-	-
Teluk Betung Timur	-	-	-
Teluk Betung Selatan	-	-	-
Bumi Waras	-	-	-
Panjang	-	-	-
Tanjung Karang Timur	-	-	-
Kedamaian	-	-	-
Teluk Betung Utara	-	-	-
Tanjung Karang Pusat	-	-	-
Enggal	-	-	-
Tanjung Karang Barat	-	-	-
Kemiling	-	-	-
Langkapura	-	-	-
Kedaton	-	-	-
Rajabasa	-	-	-
Tanjung Senang	-	-	-
Labuhan Ratu	-	-	-
Sukarame	-	-	-
Sukabumi	-	-	-
Way Halim	-	-	-
<b>Bandar Lampung</b>	-	-	-

Lanjutan Tabel/*Continued Table 3.15*

Kecamatan <i>District</i>	Jenis Jasa <i>Type of Services</i>		
	Jasa Produksi Budi Daya Ikan Air Tawar	Jasa Pasca Panen Budi Daya Ikan Air Tawar	Jasa Sarana Produksi Budi Daya Ikan Air Payau
	<i>Freshwater Fish Aquaculture Production Services</i>	<i>Post-Harvest Services for Freshwater Fish Aquaculture</i>	<i>Production Facilities Services for Brackish Water Fish Aquaculture</i>
(1)	(29)	(30)	(31)
Teluk Betung Barat	-	-	-
Teluk Betung Timur	-	-	-
Teluk Betung Selatan	-	-	-
Bumi Waras	-	-	-
Panjang	-	-	-
Tanjung Karang Timur	-	-	-
Kedamaian	-	-	-
Teluk Betung Utara	-	-	-
Tanjung Karang Pusat	-	-	-
Enggal	-	-	-
Tanjung Karang Barat	-	-	-
Kemiling	-	-	-
Langkapura	-	-	-
Kedaton	-	-	-
Rajabasa	-	-	-
Tanjung Senang	-	-	-
Labuhan Ratu	-	-	-
Sukarame	-	-	-
Sukabumi	-	-	-
Way Halim	-	-	-
<b>Bandar Lampung</b>	<b>-</b>	<b>-</b>	<b>-</b>

Lanjutan Tabel/*Continued Table 3.15*

Kecamatan <i>District</i>	Jenis Jasa <i>Type of Services</i>	
	Jasa Produksi Budi Daya Ikan Air Payau <i>Brackish Water Fish Aquaculture Production Services</i>	Jasa Pasca Panen Budi Daya Ikan Air Payau <i>Post-Harvest Services for Brackish Water fish Aquaculture</i>
(1)	(32)	(33)
Teluk Betung Barat	-	-
Teluk Betung Timur	-	-
Teluk Betung Selatan	-	-
Bumi Waras	-	-
Panjang	-	-
Tanjung Karang Timur	-	-
Kedamaian	-	-
Teluk Betung Utara	-	-
Tanjung Karang Pusat	-	-
Enggal	-	-
Tanjung Karang Barat	-	-
Kemiling	-	-
Langkapura	-	-
Kedaton	-	-
Rajabasa	-	-
Tanjung Senang	-	-
Labuhan Ratu	-	-
Sukarame	-	-
Sukabumi	-	-
Way Halim	-	-
<b>Bandar Lampung</b>	-	-

Catatan/Note: <sup>1</sup> Satu Rumah Tangga Usaha Jasa Pertanian dapat mengusahakan lebih dari satu jenis jasa pertanian/*One Agricultural Services Households can engage in more than one type of agricultural services.*

Tabel  
Table

3.16

Jumlah Usaha Jasa Pertanian Perorangan Menurut Kecamatan dan Jenis  
Jasa di Kota Bandar Lampung (unit), 2023  
*Number of Individual Agricultural Service Holdings by District and Type of  
Services in Bandar Lampung Municipality (units), 2023*

Kecamatan <i>District</i>	Jumlah Usaha Jasa Pertanian <sup>1</sup> <i>Agricultural Service<sup>1</sup></i>	Jenis Jasa <i>Type of Services</i>	
		Jasa Pengolahan Lahan <i>Land Cultivation Services</i>	Jasa Pemupukan, Penanaman Bibit/ Benih dan Pengendalian Hama dan Gulma <i>Fertilization Services, Planting Seeds and Pest and Weed Control</i>
(1)	(2)	(3)	(4)
Teluk Betung Barat	2	1	-
Teluk Betung Timur	11	-	-
Teluk Betung Selatan	4	-	-
Bumi Waras	5	-	-
Panjang	16	-	-
Tanjung Karang Timur	-	-	-
Kedamaian	4	3	1
Teluk Betung Utara	-	-	-
Tanjung Karang Pusat	-	-	-
Enggal	-	-	-
Tanjung Karang Barat	1	1	-
Kemiling	1	-	1
Langkapura	7	6	-
Kedaton	2	-	-
Rajabasa	6	1	-
Tanjung Senang	-	-	-
Labuhan Ratu	-	-	-
Sukarame	3	2	-
Sukabumi	3	-	-
Way Halim	2	1	-
<b>Bandar Lampung</b>	<b>67</b>	<b>15</b>	<b>2</b>

Lanjutan Tabel/*Continued Table 3.16*

Kecamatan District	Jenis Jasa Type of Services		
	Jasa Pemanenan Harvesting Services	Jasa Penyemprotan dan Penyerbukan melalui Udara Spraying and Aerial Pollination Services	Jasa Penunjang Pertanian Lainnya Other Agricultural Support Services
(1)	(5)	(6)	(7)
Teluk Betung Barat	1	-	-
Teluk Betung Timur	-	-	-
Teluk Betung Selatan	-	-	-
Bumi Waras	-	-	-
Panjang	-	-	2
Tanjung Karang Timur	-	-	-
Kedamaian	-	-	-
Teluk Betung Utara	-	-	-
Tanjung Karang Pusat	-	-	-
Eggal	-	-	-
Tanjung Karang Barat	-	-	-
Kemiling	-	-	-
Langkapura	-	-	1
Kedaton	1	1	-
Rajabasa	-	-	3
Tanjung Senang	-	-	-
Labuhan Ratu	-	-	-
Sukarame	-	-	1
Sukabumi	-	-	2
Way Halim	-	-	-
<b>Bandar Lampung</b>	<b>2</b>	<b>1</b>	<b>9</b>



Lanjutan Tabel/*Continued Table 3.16*

Kecamatan <i>District</i>	Jenis Jasa <i>Type of Services</i>		
	Jasa Pelayanan Kesehatan Ternak <i>Livestock Health Services</i>	Jasa Perkawinan Ternak <i>Livestock Mating Services</i>	Jasa Penetasan Telur <i>Egg Hatching Services</i>
(1)	(8)	(9)	(10)
Teluk Betung Barat	-	-	-
Teluk Betung Timur	-	-	-
Teluk Betung Selatan	-	-	-
Bumi Waras	-	-	-
Panjang	-	-	-
Tanjung Karang Timur	-	-	-
Kedamaian	-	-	-
Teluk Betung Utara	-	-	-
Tanjung Karang Pusat	-	-	-
Enggal	-	-	-
Tanjung Karang Barat	-	-	-
Kemiling	-	-	-
Langkapura	-	-	-
Kedaton	-	-	-
Rajabasa	-	-	1
Tanjung Senang	-	-	-
Labuhan Ratu	-	-	-
Sukarame	-	-	-
Sukabumi	-	-	-
Way Halim	-	-	-
<b>Bandar Lampung</b>	-	-	<b>1</b>

Lanjutan Tabel/*Continued Table 3.16*

Kecamatan <i>District</i>	Jenis Jasa <i>Type of Services</i>		
	Jasa Penunjang Peternakan Lainnya <i>Other Livestock Support Services</i>	Jasa Pasca Panen <i>Post-harvest Services</i>	Pemilihan Benih Tanaman untuk Pengembangbiakan <i>Plant Seed Selection for Breeding</i>
(1)	(11)	(12)	(13)
Teluk Betung Barat	-	-	-
Teluk Betung Timur	-	-	-
Teluk Betung Selatan	-	-	-
Bumi Waras	-	-	-
Panjang	-	-	-
Tanjung Karang Timur	-	-	-
Kedamaian	-	-	-
Teluk Betung Utara	-	-	-
Tanjung Karang Pusat	-	-	-
Enggal	-	-	-
Tanjung Karang Barat	-	-	-
Kemiling	-	-	-
Langkapura	-	-	-
Kedaton	-	-	-
Rajabasa	-	1	-
Tanjung Senang	-	-	-
Labuhan Ratu	-	-	-
Sukarame	-	-	-
Sukabumi	-	1	-
Way Halim	-	1	-
<b>Bandar Lampung</b>	-	<b>3</b>	-



Lanjutan Tabel/*Continued Table 3.16*

Kecamatan <i>District</i>	Jenis Jasa <i>Type of Services</i>		
	Jasa Penggunaan Kawasan Hutan di Luar Sektor Kehutanan <i>Forest Area Use Services Outside the Forestry Sector</i>	Jasa Perlindungan Hutan dan Konversi Alam <i>Forest Protection and Nature Conversion Services</i>	Jasa Rehabilitasi dan Restorasi Kehutanan Sosial <i>Social Forestry Rehabilitation and Restoration Services</i>
(1)	(14)	(15)	(16)
Teluk Betung Barat	-	-	-
Teluk Betung Timur	-	-	-
Teluk Betung Selatan	-	-	-
Bumi Waras	-	-	-
Panjang	-	-	-
Tanjung Karang Timur	-	-	-
Kedamaian	-	-	-
Teluk Betung Utara	-	-	-
Tanjung Karang Pusat	-	-	-
Enggal	-	-	-
Tanjung Karang Barat	-	-	-
Kemiling	-	-	-
Langkapura	-	-	-
Kedaton	-	-	-
Rajabasa	-	-	-
Tanjung Senang	-	-	-
Labuhan Ratu	-	-	-
Sukarame	-	-	-
Sukabumi	-	-	-
Way Halim	-	-	-
<b>Bandar Lampung</b>	<b>-</b>	<b>-</b>	<b>-</b>



Lanjutan Tabel/*Continued Table 3.16*

Kecamatan <i>District</i>	Jenis Jasa <i>Type of Services</i>		
	Jasa Kehutanan Bidang Perencanaan Kehutanan <i>Forestry Services for Forestry Planning</i>	Jasa Penunjang Kehutanan Lainnya <i>Other Forestry Support Services</i>	Jasa Sarana Produksi Penangkapan Ikan di Laut <i>Marine Fishing Capture Production Facilities Services</i>
(1)	(17)	(18)	(19)
Teluk Betung Barat	-	-	-
Teluk Betung Timur	-	-	7
Teluk Betung Selatan	-	-	1
Bumi Waras	-	-	5
Panjang	-	-	14
Tanjung Karang Timur	-	-	-
Kedamaian	-	-	-
Teluk Betung Utara	-	-	-
Tanjung Karang Pusat	-	-	-
Eggal	-	-	-
Tanjung Karang Barat	-	-	-
Kemiling	-	-	-
Langkapura	-	-	-
Kedaton	-	-	-
Rajabasa	-	-	-
Tanjung Senang	-	-	-
Labuhan Ratu	-	-	-
Sukarame	-	-	-
Sukabumi	-	-	-
Way Halim	-	-	-
<b>Bandar Lampung</b>	<b>-</b>	<b>-</b>	<b>27</b>



Lanjutan Tabel/*Continued Table 3.16*

Kecamatan <i>District</i>	Jenis Jasa <i>Type of Services</i>		
	Jasa Produksi Penangkapan Ikan di Laut <i>Marine Fishing Capture Production Services</i>	Jasa Pasca Panen Penangkapan Ikan di Laut <i>Marine Fishing Capture Post- Harvest Services</i>	Jasa Sarana Produksi Penangkapan Ikan di Perairan Darat <i>Fishing Capture Production Facilities Services in Inland Waters</i>
(1)	(20)	(21)	(22)
Teluk Betung Barat	-	-	-
Teluk Betung Timur	4	-	-
Teluk Betung Selatan	3	-	-
Bumi Waras	-	-	-
Panjang	-	-	-
Tanjung Karang Timur	-	-	-
Kedamaian	-	-	-
Teluk Betung Utara	-	-	-
Tanjung Karang Pusat	-	-	-
Enggal	-	-	-
Tanjung Karang Barat	-	-	-
Kemiling	-	-	-
Langkapura	-	-	-
Kedaton	-	-	-
Rajabasa	-	-	-
Tanjung Senang	-	-	-
Labuhan Ratu	-	-	-
Sukarame	-	-	-
Sukabumi	-	-	-
Way Halim	-	-	-
<b>Bandar Lampung</b>	<b>7</b>	<b>-</b>	<b>-</b>

Lanjutan Tabel/*Continued Table 3.16*

Kecamatan <i>District</i>	Jenis Jasa <i>Type of Services</i>		
	Jasa Produksi Penangkapan Ikan di Perairan Darat <i>Inland Waters Fishing Capture Production Services</i>	Jasa Pasca Panen Penangkapan Ikan di Perairan Darat <i>Post-harvest Services for Inland Water Fishing Capture</i>	Jasa Sarana Produksi Budi Daya Ikan di Laut <i>Production Facility Services for Aquaculture in Marine</i>
(1)	(23)	(24)	(25)
Teluk Betung Barat	-	-	-
Teluk Betung Timur	-	-	-
Teluk Betung Selatan	-	-	-
Bumi Waras	-	-	-
Panjang	-	-	-
Tanjung Karang Timur	-	-	-
Kedamaian	-	-	-
Teluk Betung Utara	-	-	-
Tanjung Karang Pusat	-	-	-
Enggal	-	-	-
Tanjung Karang Barat	-	-	-
Kemiling	-	-	-
Langkapura	-	-	-
Kedaton	-	-	-
Rajabasa	-	-	-
Tanjung Senang	-	-	-
Labuhan Ratu	-	-	-
Sukarame	-	-	-
Sukabumi	-	-	-
Way Halim	-	-	-
<b>Bandar Lampung</b>	-	-	-



Lanjutan Tabel/*Continued Table 3.16*

Kecamatan <i>District</i>	Jenis Jasa <i>Type of Services</i>		
	Jasa Produksi Budi Daya Ikan di Laut <i>Aquaculture Production Services in Marine</i>	Jasa Pasca Panen Budi Daya Ikan di Laut <i>Post-harvest Services for Aquaculture in Marine</i>	Jasa Sarana Produksi Budi Daya Ikan Air Tawar <i>Freshwater Fish Aquaculture Production Facilities Services</i>
(1)	(26)	(27)	(28)
Teluk Betung Barat	-	-	-
Teluk Betung Timur	-	-	-
Teluk Betung Selatan	-	-	-
Bumi Waras	-	-	-
Panjang	-	-	-
Tanjung Karang Timur	-	-	-
Kedamaian	-	-	-
Teluk Betung Utara	-	-	-
Tanjung Karang Pusat	-	-	-
Enggal	-	-	-
Tanjung Karang Barat	-	-	-
Kemiling	-	-	-
Langkapura	-	-	-
Kedaton	-	-	-
Rajabasa	-	-	-
Tanjung Senang	-	-	-
Labuhan Ratu	-	-	-
Sukarame	-	-	-
Sukabumi	-	-	-
Way Halim	-	-	-
<b>Bandar Lampung</b>	<b>-</b>	<b>-</b>	<b>-</b>

Lanjutan Tabel/*Continued Table 3.16*

Kecamatan <i>District</i>	Jenis Jasa <i>Type of Services</i>		
	Jasa Produksi Budi Daya Ikan Air Tawar <i>Freshwater Fish Aquaculture Production Services</i>	Jasa Pasca Panen Budi Daya Ikan Air Tawar <i>Post-Harvest Services for Freshwater Fish Aquaculture</i>	Jasa Sarana Produksi Budi Daya Ikan Air Payau <i>Production Facilities Services for Brackish Water Fish Aquaculture</i>
(1)	(29)	(30)	(31)
Teluk Betung Barat	-	-	-
Teluk Betung Timur	-	-	-
Teluk Betung Selatan	-	-	-
Bumi Waras	-	-	-
Panjang	-	-	-
Tanjung Karang Timur	-	-	-
Kedamaian	-	-	-
Teluk Betung Utara	-	-	-
Tanjung Karang Pusat	-	-	-
Enggal	-	-	-
Tanjung Karang Barat	-	-	-
Kemiling	-	-	-
Langkapura	-	-	-
Kedaton	-	-	-
Rajabasa	-	-	-
Tanjung Senang	-	-	-
Labuhan Ratu	-	-	-
Sukarame	-	-	-
Sukabumi	-	-	-
Way Halim	-	-	-
<b>Bandar Lampung</b>	-	-	-



Lanjutan Tabel/*Continued Table 3.16*

Kecamatan <i>District</i>	Jenis Jasa <i>Type of Services</i>	
	Jasa Produksi Budi Daya Ikan Air Payau <i>Brackish Water Fish Aquaculture Production Services</i>	Jasa Pasca Panen Budi Daya Ikan Air Payau <i>Post-Harvest Services for Brackish Water fish Aquaculture</i>
(1)	(32)	(33)
Teluk Betung Barat	-	-
Teluk Betung Timur	-	-
Teluk Betung Selatan	-	-
Bumi Waras	-	-
Panjang	-	-
Tanjung Karang Timur	-	-
Kedamaian	-	-
Teluk Betung Utara	-	-
Tanjung Karang Pusat	-	-
Enggal	-	-
Tanjung Karang Barat	-	-
Kemiling	-	-
Langkapura	-	-
Kedaton	-	-
Rajabasa	-	-
Tanjung Senang	-	-
Labuhan Ratu	-	-
Sukarame	-	-
Sukabumi	-	-
Way Halim	-	-
<b>Bandar Lampung</b>	<b>-</b>	<b>-</b>

Catatan/Note: <sup>1</sup> Satu Rumah Tangga Usaha Jasa Pertanian dapat mengusahakan lebih dari satu jenis jasa pertanian/*One Agricultural Services Households can engage in more than one type of agricultural services.*



**Tabel**  
**Table** 3.17

**Jumlah Rumah Tangga Usaha Pertanian Perorangan yang Melakukan Kegiatan Ekonomi Selain Pertanian Menurut Kecamatan dan Jenis Kegiatan Ekonomi Selain Pertanian di Kota Bandar Lampung (rumah tangga), 2023**  
**Number of Agricultural Households Engaging in Economic Activities Other Than Agriculture by District and Type of Economic Activities Other Than Agriculture (household), 2023**

Kecamatan District	Rumah Tangga Usaha Pertanian yang Melakukan Kegiatan Ekonomi Selain Pertanian <sup>1</sup> Agricultural Households Engaging in Economic Activities Other than Agriculture <sup>1</sup>	Jenis Kegiatan Ekonomi Selain Pertanian Type of Economic Activities Other Than Agriculture	
		Manufaktur Pengolahan Produk Pertanian Agricultural Product Processing Manufacturing	Manufaktur Kerajinan Tangan Handicraft Manufacturing
(1)	(2)	(3)	(4)
Teluk Betung Barat	1	-	-
Teluk Betung Timur	-	-	-
Teluk Betung Selatan	-	-	-
Bumi Waras	-	-	-
Panjang	-	-	-
Tanjung Karang Timur	-	-	-
Kedamaian	1	1	-
Teluk Betung Utara	-	-	-
Tanjung Karang Pusat	-	-	-
Enggal	-	-	-
Tanjung Karang Barat	-	-	-
Kemiling	1	-	-
Langkapura	1	-	-
Kedaton	-	-	-
Rajabasa	-	-	-
Tanjung Senang	-	-	-
Labuhan Ratu	-	-	-
Sukarame	-	-	-
Sukabumi	1	-	-
Way Halim	-	-	-
<b>Bandar Lampung</b>	<b>5</b>	<b>1</b>	<b>-</b>



Lanjutan Tabel/*Continued Table 3.17*

Kecamatan <i>District</i>	Jenis Kegiatan Ekonomi Selain Pertanian <i>Type of Economic Activities Other Than Agriculture</i>			
	Perdagangan Grosir dan Eceran, Perbaikan Kendaraan Bermotor <i>Wholesale and Retail Trade, Motor Vehicle Repair</i>	Hotel dan Restoran <i>Hotels and Restaurants</i>	Agrowisata <i>Agrotourism</i>	Lainnya <i>Others</i>
(1)	(5)	(6)	(7)	(8)
Teluk Betung Barat	-	-	-	1
Teluk Betung Timur	-	-	-	-
Teluk Betung Selatan	-	-	-	-
Bumi Waras	-	-	-	-
Panjang	-	-	-	-
Tanjung Karang Timur	-	-	-	-
Kedamaian	-	-	-	1
Teluk Betung Utara	-	-	-	-
Tanjung Karang Pusat	-	-	-	-
Enggal	-	-	-	-
Tanjung Karang Barat	-	-	-	-
Kemiling	-	-	-	1
Langkapura	-	-	-	1
Kedaton	-	-	-	-
Rajabasa	-	-	-	-
Tanjung Senang	-	-	-	-
Labuhan Ratu	-	-	-	-
Sukarame	-	-	-	-
Sukabumi	1	-	-	1
Way Halim	-	-	-	-
<b>Bandar Lampung</b>	<b>1</b>	<b>-</b>	<b>-</b>	<b>5</b>

Catatan/Note: <sup>1</sup> Satu Rumah Tangga Usaha Pertanian dapat melakukan lebih dari satu jenis kegiatan ekonomi selain pertanian/*One Agricultural Households can engage in more than one type of economic activities other than agriculture.*





**Tabel**  
**Table** 3.18

**Jumlah Usaha Pertanian Perorangan yang Melakukan Kegiatan Ekonomi Selain Pertanian Menurut Kecamatan dan Jenis Kegiatan Ekonomi Selain Pertanian di Kota Bandar Lampung (unit), 2023**  
**Number of Individual Agricultural Holdings Engaging in Economic Activities Other Than Agriculture by District and Type of Economic Activities Other Than Agriculture in Bandar Lampung Municipality (units), 2023**

Kecamatan District	Usaha Pertanian Perorangan yang Melakukan Kegiatan Ekonomi Selain Pertanian <sup>1</sup> Individual Agricultural Holdings Engaging in Economic Activities Other than Agriculture <sup>1</sup>	Jenis Kegiatan Ekonomi Selain Pertanian Type of Economic Activities Other Than Agriculture	
		Manufaktur Pengolahan Produk Pertanian Agricultural Product Processing Manufacturing	Manufaktur Kerajinan Tangan Handicraft Manufacturing
(1)	(2)	(3)	(4)
Teluk Betung Barat	1	-	-
Teluk Betung Timur	-	-	-
Teluk Betung Selatan	-	-	-
Bumi Waras	-	-	-
Panjang	-	-	-
Tanjung Karang Timur	-	-	-
Kedamaian	1	1	-
Teluk Betung Utara	-	-	-
Tanjung Karang Pusat	-	-	-
Enggal	-	-	-
Tanjung Karang Barat	-	-	-
Kemiling	1	-	-
Langkapura	1	-	-
Kedaton	-	-	-
Rajabasa	-	-	-
Tanjung Senang	-	-	-
Labuhan Ratu	-	-	-
Sukarame	-	-	-
Sukabumi	1	-	-
Way Halim	-	-	-
<b>Bandar Lampung</b>	<b>5</b>	<b>1</b>	<b>-</b>



Lanjutan Tabel/*Continued Table 3.18*

Kecamatan <i>District</i>	Jenis Kegiatan Ekonomi Selain Pertanian <i>Type of Economic Activities Other Than Agriculture</i>			
	Perdagangan Grosir dan Eceran, Perbaikan Kendaraan Bermotor <i>Wholesale and Retail Trade, Motor Vehicle Repair</i>	Hotel dan Restoran <i>Hotels and Restaurants</i>	Agrowisata <i>Agrotourism</i>	Lainnya <i>Others</i>
(1)	(5)	(6)	(7)	(8)
Teluk Betung Barat	-	-	-	1
Teluk Betung Timur	-	-	-	-
Teluk Betung Selatan	-	-	-	-
Bumi Waras	-	-	-	-
Panjang	-	-	-	-
Tanjung Karang Timur	-	-	-	-
Kedamaian	-	-	-	1
Teluk Betung Utara	-	-	-	-
Tanjung Karang Pusat	-	-	-	-
Enggal	-	-	-	-
Tanjung Karang Barat	-	-	-	-
Kemiling	-	-	-	1
Langkapura	-	-	-	1
Kedaton	-	-	-	-
Rajabasa	-	-	-	-
Tanjung Senang	-	-	-	-
Labuhan Ratu	-	-	-	-
Sukarame	-	-	-	-
Sukabumi	1	-	-	1
Way Halim	-	-	-	-
<b>Bandar Lampung</b>	<b>1</b>	<b>-</b>	<b>-</b>	<b>5</b>

Catatan/Note: <sup>1</sup> Satu Usaha Pertanian Perorangan dapat melakukan lebih dari satu jenis kegiatan ekonomi selain pertanian/*One Individual Agricultural Holdings can engage in more than one type of economic activities other than agriculture.*



**Tabel**  
**Table**

3.19

**Jumlah Rumah Tangga Usaha Pertanian Menurut Golongan Luas Lahan yang Dikuasai di Kota Bandar Lampung (rumah tangga), 2023**  
**Number of Agricultural Households by Classification Land Area Utilized in Bandar Lampung, (households), 2023**

Golongan Luas Lahan (m <sup>2</sup> ) Group Land Area	Jumlah Rumah Tangga Usaha Pertanian Number of Agricultural Households
(1)	(2)
< 1.000	5771
1.000-1.999	744
2.000-4.999	1093
5.000-9.999	944
10.000-19.999	931
20.000-29.999	311
>=30.000	297

**Tabel**  
**Table** 3.20

**Jumlah Usaha Pertanian Perorangan Pengguna Lahan Pertanian dan Usaha Pertanian Perorangan Gurem Menurut Kecamatan di Kota Bandar Lampung (unit), 2023**  
**Number of Individual Agricultural Holdings Utilizing Agricultural Land and Gurem Individual Agricultural Holdings by District in Bandar Lampung Municipality (units), 2023**

Kecamatan District	Menggunakan Lahan Pertanian Using Agricultural Land	Usaha Pertanian Perorangan Gurem Gurem Individual Agricultural Holdings
(1)	(2)	(3)
Teluk Betung Barat	972	425
Teluk Betung Timur	589	268
Teluk Betung Selatan	130	107
Bumi Waras	268	256
Panjang	670	494
Tanjung Karang Timur	59	42
Kedamaian	89	56
Teluk Betung Utara	128	111
Tanjung Karang Pusat	109	75
Enggal	25	16
Tanjung Karang Barat	556	473
Kemiling	1.193	733
Langkapura	351	304
Kedaton	227	171
Rajabasa	448	354
Tanjung Senang	402	314
Labuhan Ratu	330	262
Sukarame	484	361
Sukabumi	722	543
Way Halim	59	19
<b>Bandar Lampung</b>	<b>7.811</b>	<b>5.384</b>



**Tabel**  
**Table**

3.21

**Jumlah Petani<sup>1</sup> Pengguna Lahan Pertanian dan Petani Gurem Menurut Kecamatan di Kota Bandar Lampung (orang), 2023**  
**Number of Farmers<sup>1</sup> Utilizing Agricultural Land and Gurem Farmer's by District in Bandar Lampung Municipality (person), 2023**

Kecamatan District	Menggunakan Lahan Pertanian Using Agricultural Land	Petani Gurem Gurem Farmer
(1)	(2)	(3)
Teluk Betung Barat	962	415
Teluk Betung Timur	580	262
Teluk Betung Selatan	125	103
Bumi Waras	261	250
Panjang	646	471
Tanjung Karang Timur	52	35
Kedamaian	87	55
Teluk Betung Utara	118	101
Tanjung Karang Pusat	104	70
Eggal	17	9
Tanjung Karang Barat	514	431
Kemiling	1.180	720
Langkapura	335	292
Kedaton	214	159
Rajabasa	425	332
Tanjung Senang	387	301
Labuhan Ratu	317	249
Sukarame	457	336
Sukabumi	714	535
Way Halim	57	17
<b>Bandar Lampung</b>	<b>7.552</b>	<b>5.143</b>

Catatan/Note: <sup>1</sup> Petani yang dimaksud adalah pelaku usaha pertanian subsektor tanaman pangan, hortikultura, perkebunan, peternakan (konsep petani sesuai Permentan Nomor 4 Tahun 2019)/  
*Farmers referred to agricultural business actors in the sub-sectors of food crops, horticulture, estate crops, and livestock (farmer concept according to Minister of Agriculture Regulation Number 4 of 2019)*

**Tabel**  
**Table** 3.22

**Jumlah Usaha Pertanian Perorangan Pengguna Lahan Pertanian menurut Kecamatan dan Subsektor di Kota Bandar Lampung (unit), 2023**  
**Number of Individual Agricultural Holdings Utilizing Agricultural Land by District and Subsectors in Bandar Lampung Municipality (units), 2023**

Kecamatan District	Menggunakan Lahan Pertanian Using Agricultural Land		
	Petani Tanaman Pangan Food Crop Farmers	Petani Hortikultura Horticulture Farmers	Pekebun Planters
(1)	(2)	(3)	(4)
Teluk Betung Barat	182	897	455
Teluk Betung Timur	66	483	177
Teluk Betung Selatan	31	68	15
Bumi Waras	63	81	13
Panjang	83	428	199
Tanjung Karang Timur	9	23	8
Kedamaian	30	27	17
Teluk Betung Utara	31	69	19
Tanjung Karang Pusat	37	60	19
Enggal	4	3	6
Tanjung Karang Barat	105	382	71
Kemiling	263	973	583
Langkapura	61	231	59
Kedaton	46	97	45
Rajabasa	203	181	41
Tanjung Senang	173	159	43
Labuhan Ratu	82	179	83
Sukarame	251	148	63
Sukabumi	288	424	64
Way Halim	21	15	27
<b>Bandar Lampung</b>	<b>2.029</b>	<b>4.928</b>	<b>2.007</b>

Lanjutan Tabel/*Continued Table 3.22*

Kecamatan District	Menggunakan Lahan Pertanian Using Agricultural Land		
	Peternak Breeders	Pembudidaya Ikan Fish Cultivators	Petani Hutan Forest Farmers
(1)	(5)	(6)	(7)
Teluk Betung Barat	203	34	52
Teluk Betung Timur	104	18	19
Teluk Betung Selatan	62	11	4
Bumi Waras	165	8	3
Panjang	224	31	10
Tanjung Karang Timur	26	10	-
Kedamaian	31	4	3
Teluk Betung Utara	46	21	-
Tanjung Karang Pusat	48	11	2
Enggal	6	5	3
Tanjung Karang Barat	132	25	30
Kemiling	321	64	56
Langkapura	87	28	20
Kedaton	75	27	-
Rajabasa	118	31	8
Tanjung Senang	86	20	3
Labuhan Ratu	73	24	11
Sukarame	84	35	4
Sukabumi	213	14	7
Way Halim	2	3	-
<b>Bandar Lampung</b>	<b>2.106</b>	<b>424</b>	<b>235</b>

**Tabel**  
**Table**

3.23

**Jumlah Usaha Pertanian Perorangan Gurem Menurut Kecamatan dan Subsektor di Kota Bandar Lampung (unit), 2023**  
**Number of Gurem Individual Agricultural Holdings by District and Subsector in Bandar Lampung Municipality (units), 2023**

Kecamatan District	Usaha Pertanian Perorangan Gurem Gurem Individual Agricultural Holdings		
	Petani Tanaman Pangan Food Crop Farmers	Petani Hortikultura Horticulture Farmers	Pekebun Planters
(1)	(2)	(3)	(4)
Teluk Betung Barat	82	367	141
Teluk Betung Timur	46	183	34
Teluk Betung Selatan	21	54	7
Bumi Waras	57	72	10
Panjang	60	286	63
Tanjung Karang Timur	4	13	3
Kedamaian	15	20	1
Teluk Betung Utara	21	60	9
Tanjung Karang Pusat	20	34	6
Enggal	1	2	-
Tanjung Karang Barat	76	321	39
Kemiling	190	564	218
Langkapura	39	215	35
Kedaton	24	88	11
Rajabasa	128	156	24
Tanjung Senang	115	143	9
Labuhan Ratu	47	158	45
Sukarame	177	118	16
Sukabumi	168	324	31
Way Halim	4	11	1
<b>Bandar Lampung</b>	<b>1.295</b>	<b>3.189</b>	<b>703</b>



Lanjutan Tabel/*Continued Table 3.23*

Kecamatan <i>District</i>	Usaha Pertanian Perorangan Gurem <i>Gurem Individual Agricultural Holdings</i>		
	Peternak <i>Breeders</i>	Pembudidaya Ikan <i>Fish Cultivators</i>	Petani Hutan <i>Forest Farmers</i>
(1)	(5)	(6)	(7)
Teluk Betung Barat	85	21	15
Teluk Betung Timur	90	15	3
Teluk Betung Selatan	57	10	3
Bumi Waras	162	7	3
Panjang	198	29	6
Tanjung Karang Timur	23	8	-
Kedamaian	28	3	3
Teluk Betung Utara	45	18	-
Tanjung Karang Pusat	38	9	1
Enggal	6	4	3
Tanjung Karang Barat	127	25	28
Kemiling	230	45	31
Langkapura	83	24	16
Kedaton	69	23	-
Rajabasa	103	31	6
Tanjung Senang	84	16	-
Labuhan Ratu	67	20	6
Sukarame	78	30	3
Sukabumi	184	13	5
Way Halim	2	2	-
<b>Bandar Lampung</b>	<b>1.759</b>	<b>353</b>	<b>132</b>

**Tabel**  
**Table** 3.24

**Jumlah Pengelola Usaha Pertanian Perorangan Menurut Kecamatan dan Pendidikan Tertinggi yang Ditamatkan di Kota Bandar Lampung (orang), 2023**

*Number of Individual Agricultural Holders by District and Educational Attainment in Bandar Lampung Municipality (person), 2023*

Kecamatan <i>District</i>	Pendidikan Tertinggi yang Ditamatkan <i>Educational Attainment</i>			
	Tidak/Belum Pernah Sekolah <i>No Schooling</i>	Tidak/Belum tamat SD <i>Not Yet Completed Primary School</i>	SD/Sederajat <i>Primary School</i>	SLTP/Sederajat <i>Junior High School</i>
(1)	(2)	(3)	(4)	(5)
Teluk Betung Barat	55	258	445	145
Teluk Betung Timur	79	89	537	223
Teluk Betung Selatan	2	29	76	48
Bumi Waras	21	192	255	101
Panjang	34	33	417	255
Tanjung Karang Timur	-	3	8	11
Kedamaian	2	15	30	17
Teluk Betung Utara	-	11	26	25
Tanjung Karang Pusat	5	14	32	25
Enggal	-	1	3	3
Tanjung Karang Barat	5	44	181	128
Kemiling	92	143	565	227
Langkapura	22	26	47	48
Kedaton	3	12	40	24
Rajabasa	15	14	146	70
Tanjung Senang	24	19	136	50
Labuhan Ratu	14	32	46	60
Sukarame	45	57	94	66
Sukabumi	43	172	291	149
Way Halim	2	4	31	22
<b>Bandar Lampung</b>	<b>463</b>	<b>1.168</b>	<b>3.406</b>	<b>1.697</b>

Lanjutan Tabel/*Continued Table 3.24*

Kecamatan District	Pendidikan Tertinggi yang Ditamatkan Educational Attainment			
	SLTA/Sederajat Pertanian Agricultural Senior High School	SLTA/Sederajat Non Pertanian Non Agricultural Senior High School	SLTA/ sederajat Senior High School (6) + (7)	D1/D2/ D3 pertanian Agricultural D1/ D2/D3
(1)	(6)	(7)	(8)	(9)
Teluk Betung Barat	3	136	139	3
Teluk Betung Timur	17	190	207	3
Teluk Betung Selatan	4	49	53	2
Bumi Waras	9	91	100	3
Panjang	22	288	310	4
Tanjung Karang Timur	-	36	36	-
Kedamaian	5	37	42	1
Teluk Betung Utara	5	40	45	3
Tanjung Karang Pusat	3	44	47	3
Enggal	-	17	17	-
Tanjung Karang Barat	5	171	176	-
Kemiling	26	351	377	5
Langkapura	6	136	142	2
Kedaton	8	113	121	1
Rajabasa	8	161	169	4
Tanjung Senang	14	134	148	2
Labuhan Ratu	7	116	123	6
Sukarame	15	136	151	4
Sukabumi	10	152	162	2
Way Halim	2	102	104	3
<b>Bandar Lampung</b>	<b>169</b>	<b>2.500</b>	<b>2.669</b>	<b>51</b>



Lanjutan Tabel/*Continued Table 3.24*

Kecamatan <i>District</i>	Pendidikan Tertinggi yang Ditamatkan <i>Educational Attainment</i>				
	D1/D2/ D3 non pertanian <i>Non Agricultural</i> D1/D2/D3	D1/D2/D3 (9) + (10)	D4/S1 pertanian <i>Agricultural</i> D4/S1	D4/S1 non pertanian <i>Non Agricultural</i> D4/S1	D4/S1
(1)	(10)	(11)	(12)	(13)	(14)
Teluk Betung Barat	6	9	1	12	13
Teluk Betung Timur	9	12	-	12	12
Teluk Betung Selatan	5	7	-	2	2
Bumi Waras	-	3	-	6	6
Panjang	11	15	2	17	19
Tanjung Karang Timur	3	3	1	9	10
Kedamaian	3	4	1	13	14
Teluk Betung Utara	7	10	1	16	17
Tanjung Karang Pusat	5	8	3	8	11
Enggal	1	1	1	3	4
Tanjung Karang Barat	7	7	1	23	24
Kemiling	22	27	7	58	65
Langkapura	14	16	6	61	67
Kedaton	8	9	6	24	30
Rajabasa	9	13	4	56	60
Tanjung Senang	11	13	2	47	49
Labuhan Ratu	16	22	7	58	65
Sukarame	18	22	7	46	53
Sukabumi	5	7	3	32	35
Way Halim	8	11	2	31	33
<b>Bandar Lampung</b>	<b>168</b>	<b>219</b>	<b>55</b>	<b>534</b>	<b>589</b>

Lanjutan Tabel/*Continued Table 3.24*

Kecamatan District	Pendidikan Tertinggi yang Ditamatkan Educational Attainment				Jumlah Total
	Profesi Profession	S2/S3 Pertanian Agricultural S2/S3	S2/S3 non pertanian Non Agricultural S2/S3	S2/S3 S2/S3 (16) + (17)	
(1)	(15)	(16)	(17)	(18)	(19)
Teluk Betung Barat	-	-	-	-	1.064
Teluk Betung Timur	-	-	2	2	1.161
Teluk Betung Selatan	-	-	-	-	217
Bumi Waras	-	1	-	1	679
Panjang	-	-	-	-	1.083
Tanjung Karang Timur	-	-	-	-	71
Kedamaian	-	-	2	2	126
Teluk Betung Utara	-	-	1	1	135
Tanjung Karang Pusat	-	-	1	1	143
Enggal	-	1	1	2	31
Tanjung Karang Barat	-	-	1	1	566
Kemiling	-	-	7	7	1.503
Langkapura	-	-	13	13	381
Kedaton	-	-	-	-	239
Rajabasa	-	-	13	13	500
Tanjung Senang	1	-	7	7	447
Labuhan Ratu	1	-	7	7	370
Sukarame	2	-	7	7	497
Sukabumi	1	-	2	2	862
Way Halim	-	-	1	1	208
<b>Bandar Lampung</b>	<b>5</b>	<b>2</b>	<b>65</b>	<b>67</b>	<b>10.283</b>

**Tabel**  
**Table** 3.25

**Jumlah Pengelola Usaha Pertanian Perorangan Berjenis Kelamin Laki-Laki Menurut Kecamatan dan Pendidikan Tertinggi yang Ditamatkan di Kota Bandar Lampung (orang), 2023**  
**Number of Male Agricultural Household Members by District and Educational Attainment in Bandar Lampung Municipality (person), 2023**

Kecamatan District	Pendidikan Tertinggi yang Ditamatkan Educational Attainment			
	Tidak/Belum Pernah Sekolah No Schooling	Tidak/Belum tamat SD Not Yet Completed Primary School	SD/Sederajat Primary School	SLTP/Sederajat Junior High School
(1)	(2)	(3)	(4)	(5)
Teluk Betung Barat	51	218	404	139
Teluk Betung Timur	74	80	505	217
Teluk Betung Selatan	1	26	65	46
Bumi Waras	20	183	236	94
Panjang	30	30	374	237
Tanjung Karang Timur	-	3	6	10
Kedamaian	2	13	27	16
Teluk Betung Utara	-	9	19	24
Tanjung Karang Pusat	5	12	28	25
Enggal	-	1	2	3
Tanjung Karang Barat	2	39	163	109
Kemiling	78	129	519	216
Langkapura	18	23	38	43
Kedaton	2	8	32	21
Rajabasa	14	9	120	61
Tanjung Senang	22	14	124	48
Labuhan Ratu	10	26	38	46
Sukarame	36	45	88	65
Sukabumi	34	151	247	137
Way Halim	-	4	26	20
<b>Bandar Lampung</b>	<b>399</b>	<b>1.023</b>	<b>3.061</b>	<b>1.577</b>

Lanjutan Tabel/*Continued Table 3.25*

Kecamatan District	Pendidikan Tertinggi yang Ditamatkan Educational Attainment			
	SLTA/Sederajat Pertanian Agricultural Senior High School	SLTA/Sederajat Non Pertanian Non Agricultural Senior High School	SLTA/ sederajat Senior High School (6) + (7)	D1/D2/ D3 pertanian Agricultural D1/ D2/D3
(1)	(6)	(7)	(8)	(9)
Teluk Betung Barat	3	132	135	3
Teluk Betung Timur	17	185	202	3
Teluk Betung Selatan	4	43	47	2
Bumi Waras	8	90	98	3
Panjang	20	274	294	3
Tanjung Karang Timur	-	35	35	-
Kedamaian	5	37	42	1
Teluk Betung Utara	5	33	38	3
Tanjung Karang Pusat	3	39	42	3
Enggal	-	17	17	-
Tanjung Karang Barat	4	157	161	-
Kemiling	26	335	361	5
Langkapura	5	120	125	2
Kedaton	7	104	111	1
Rajabasa	8	138	146	4
Tanjung Senang	12	124	136	2
Labuhan Ratu	5	110	115	6
Sukarame	13	129	142	4
Sukabumi	7	143	150	2
Way Halim	2	95	97	3
<b>Bandar Lampung</b>	<b>154</b>	<b>2.340</b>	<b>2.494</b>	<b>50</b>



Lanjutan Tabel/*Continued Table 3.25*

Kecamatan <i>District</i>	Pendidikan Tertinggi yang Ditamatkan <i>Educational Attainment</i>				
	D1/D2/ D3 non pertanian <i>Non Agricultural</i> D1/D2/D3	D1/D2/D3 (9) + (10)	D4/S1 pertanian <i>Agricultural</i> D4/S1	D4/S1 non pertanian <i>Non Agricultural</i> D4/S1	D4/S1 (12) + (13)
(1)	(10)	(11)	(12)	(13)	(14)
Teluk Betung Barat	6	9	1	12	13
Teluk Betung Timur	9	12	-	11	11
Teluk Betung Selatan	5	7	-	2	2
Bumi Waras	-	3	-	6	6
Panjang	9	12	1	15	16
Tanjung Karang Timur	3	3	1	9	10
Kedamaian	3	4	1	12	13
Teluk Betung Utara	5	8	1	14	15
Tanjung Karang Pusat	4	7	2	7	9
Enggal	1	1	1	3	4
Tanjung Karang Barat	6	6	-	22	22
Kemiling	19	24	7	56	63
Langkapura	13	15	6	59	65
Kedaton	7	8	5	24	29
Rajabasa	9	13	4	51	55
Tanjung Senang	11	13	1	46	47
Labuhan Ratu	12	18	7	54	61
Sukarame	16	20	7	45	52
Sukabumi	5	7	3	29	32
Way Halim	7	10	2	29	31
<b>Bandar Lampung</b>	<b>150</b>	<b>200</b>	<b>50</b>	<b>506</b>	<b>556</b>



Lanjutan Tabel/*Continued Table 3.25*

Kecamatan District	Pendidikan Tertinggi yang Ditamatkan Educational Attainment				Jumlah Total
	Profesi Profession	S2/S3 Pertanian Agricultural S2/S3	S2/S3 non pertanian Non Agricultural S2/S3	S2/S3 S2/S3 (16) + (17)	
(1)	(15)	(16)	(17)	(18)	(19)
Teluk Betung Barat	-	-	-	-	969
Teluk Betung Timur	-	-	2	2	1103
Teluk Betung Selatan	-	-	-	-	194
Bumi Waras	-	1	-	1	641
Panjang	-	-	-	-	993
Tanjung Karang Timur	-	-	-	-	67
Kedamaian	-	-	1	1	118
Teluk Betung Utara	-	-	1	1	114
Tanjung Karang Pusat	-	-	1	1	129
Enggal	-	1	1	2	30
Tanjung Karang Barat	-	-	-	-	502
Kemiling	-	-	6	6	1396
Langkapura	-	-	13	13	340
Kedaton	-	-	-	-	211
Rajabasa	-	-	13	13	431
Tanjung Senang	1	-	6	6	411
Labuhan Ratu	1	-	6	6	321
Sukarame	2	-	4	4	454
Sukabumi	1	-	2	2	761
Way Halim	-	-	1	1	189
<b>Bandar Lampung</b>	<b>5</b>	<b>2</b>	<b>57</b>	<b>59</b>	<b>9.374</b>

**Tabel**  
**Table** 3.26

**Jumlah Pengelola Usaha Pertanian Perorangan Berjenis Kelamin Perempuan Menurut Kecamatan dan Pendidikan Tertinggi yang Ditamatkan di Kota Bandar Lampung (orang), 2023**  
**Number of Female Agricultural Household Members by District and Educational Attainment in Bandar Lampung Municipality (person), 2023**

Kecamatan <i>District</i>	Pendidikan Tertinggi yang Ditamatkan <i>Educational Attainment</i>			
	Tidak/Belum Pernah Sekolah <i>No Schooling</i>	Tidak/Belum tamat SD <i>Not Yet Completed Primary School</i>	SD/Sederajat <i>Primary School</i>	SLTP/Sederajat <i>Junior High School</i>
(1)	(2)	(3)	(4)	(5)
Teluk Betung Barat	4	40	41	6
Teluk Betung Timur	5	9	32	6
Teluk Betung Selatan	1	3	11	2
Bumi Waras	1	9	19	7
Panjang	4	3	43	18
Tanjung Karang Timur	-	-	2	1
Kedamaian	-	2	3	1
Teluk Betung Utara	-	2	7	1
Tanjung Karang Pusat	-	2	4	-
Enggal	-	-	1	-
Tanjung Karang Barat	3	5	18	19
Kemiling	14	14	46	11
Langkapura	4	3	9	5
Kedaton	1	4	8	3
Rajabasa	1	5	26	9
Tanjung Senang	2	5	12	2
Labuhan Ratu	4	6	8	14
Sukarame	9	12	6	1
Sukabumi	9	21	44	12
Way Halim	2	-	5	2
<b>Bandar Lampung</b>	<b>64</b>	<b>145</b>	<b>345</b>	<b>120</b>

Lanjutan Tabel/*Continued Table 3.26*

Kecamatan District	Pendidikan Tertinggi yang Ditamatkan Educational Attainment			
	SLTA/Sederajat Pertanian Agricultural Senior High School	SLTA/Sederajat Non Pertanian Non Agricultural Senior High School	SLTA/ sederajat Senior High School (6) + (7)	D1/D2/ D3 pertanian Agricultural D1/ D2/D3
(1)	(6)	(7)	(8)	(9)
Teluk Betung Barat	-	4	4	-
Teluk Betung Timur	-	5	5	-
Teluk Betung Selatan	-	6	6	-
Bumi Waras	1	1	2	-
Panjang	2	14	16	1
Tanjung Karang Timur	-	1	1	-
Kedamaian	-	-	-	-
Teluk Betung Utara	-	7	7	-
Tanjung Karang Pusat	-	5	5	-
Enggal	-	-	-	-
Tanjung Karang Barat	1	14	15	-
Kemiling	-	16	16	-
Langkapura	1	16	17	-
Kedaton	1	9	10	-
Rajabasa	-	23	23	-
Tanjung Senang	2	10	12	-
Labuhan Ratu	2	6	8	-
Sukarame	2	7	9	-
Sukabumi	3	9	12	-
Way Halim	-	7	7	-
<b>Bandar Lampung</b>	<b>15</b>	<b>160</b>	<b>175</b>	<b>1</b>



Lanjutan Tabel/*Continued Table 3.26*

Kecamatan <i>District</i>	Pendidikan Tertinggi yang Ditamatkan <i>Educational Attainment</i>				
	D1/D2/ D3 non pertanian <i>Non Agricultural</i> D1/D2/D3	D1/D2/D3 (9) + (10)	D4/S1 pertanian <i>Agricultural</i> D4/S1	D4/S1 non pertanian <i>Non Agricultural</i> D4/S1	D4/S1 (12) + (13)
(1)	(10)	(11)	(12)	(13)	(14)
Teluk Betung Barat	-	-	-	-	-
Teluk Betung Timur	-	-	-	1	1
Teluk Betung Selatan	-	-	-	-	-
Bumi Waras	-	-	-	-	-
Panjang	2	3	1	2	3
Tanjung Karang Timur	-	-	-	-	-
Kedamaian	-	-	-	1	1
Teluk Betung Utara	2	2	-	2	2
Tanjung Karang Pusat	1	1	1	1	2
Enggal	-	-	-	-	-
Tanjung Karang Barat	1	1	1	1	2
Kemiling	3	3	-	2	2
Langkapura	1	1	-	2	2
Kedaton	1	1	1	-	1
Rajabasa	-	-	-	5	5
Tanjung Senang	-	-	1	1	2
Labuhan Ratu	4	4	-	4	4
Sukarame	2	2	-	1	1
Sukabumi	-	-	-	3	3
Way Halim	1	1	-	2	2
<b>Bandar Lampung</b>	<b>18</b>	<b>19</b>	<b>5</b>	<b>28</b>	<b>33</b>

Lanjutan Tabel/*Continued Table 3.26*

Kecamatan District	Pendidikan Tertinggi yang Ditamatkan Educational Attainment				Jumlah Total
	Profesi Profession	S2/S3 Pertanian Agricultural S2/S3	S2/S3 non pertanian Non Agricultural S2/S3	S2/S3 S2/S3 (16) + (17)	
(1)	(15)	(16)	(17)	(18)	(19)
Teluk Betung Barat	-	-	-	-	95
Teluk Betung Timur	-	-	-	-	58
Teluk Betung Selatan	-	-	-	-	23
Bumi Waras	-	-	-	-	38
Panjang	-	-	-	-	90
Tanjung Karang Timur	-	-	-	-	4
Kedamaian	-	-	1	1	8
Teluk Betung Utara	-	-	-	-	21
Tanjung Karang Pusat	-	-	-	-	14
Enggal	-	-	-	-	1
Tanjung Karang Barat	-	-	1	1	64
Kemiling	-	-	1	1	107
Langkapura	-	-	-	-	41
Kedaton	-	-	-	-	28
Rajabasa	-	-	-	-	69
Tanjung Senang	-	-	1	1	36
Labuhan Ratu	-	-	1	1	49
Sukarame	-	-	3	3	43
Sukabumi	-	-	-	-	101
Way Halim	-	-	-	-	19
<b>Bandar Lampung</b>	-	-	<b>8</b>	<b>8</b>	<b>909</b>

**Tabel**  
**Table** 3.27

**Jumlah Anggota Rumah Tangga Usaha Pertanian Berumur 10 Tahun ke Atas Menurut Kecamatan dan Aktivitas Ekonomi yang Dilakukan di Kota Bandar Lampung (orang), 2023**  
**Number of Agricultural Household Members Aged 10 Years and Above by District and Economic Activity in Bandar Lampung Municipality (person), 2023**

Kecamatan District	Jumlah ART berumur 10 Tahun ke Atas <sup>1</sup> Total of Agricultural Household Members Aged 10 Years and Above <sup>1</sup>	Aktivitas Ekonomi Economic Activity	
		Pengelola Usaha Tanaman Pangan, Hortikultura, Perkebunan, dan/atau peternakan Food Crop, Horticulture, Estate Crop, and/or Livestock Holders	Pengelola Usaha Perikanan dan atau Kehutanan Fishery and/or Forestry Holders
(1)	(2)	(3)	(4)
Teluk Betung Barat	1.741	1.043	102
Teluk Betung Timur	1.787	663	539
Teluk Betung Selatan	400	163	66
Bumi Waras	1.496	300	397
Panjang	1.625	682	448
Tanjung Karang Timur	102	62	13
Kedamaian	203	115	15
Teluk Betung Utara	247	122	24
Tanjung Karang Pusat	276	138	14
Enggal	46	21	11
Tanjung Karang Barat	910	515	61
Kemiling	2.418	1.472	150
Langkapura	690	360	51
Kedaton	440	225	27
Rajabasa	794	473	41
Tanjung Senang	605	424	31
Labuhan Ratu	681	353	39
Sukarame	752	470	40
Sukabumi	1.488	842	40
Way Halim	313	192	19
<b>Bandar Lampung</b>	<b>17.014</b>	<b>8.635</b>	<b>2.128</b>

Lanjutan Tabel/*Continued Table 3.27*

Kecamatan District	Aktivitas Ekonomi Economic Activity		
	Pengelola Usaha Jasa Pertanian Agricultural Services Holders	Pekerja pada unit usaha tanaman pangan, hortikultura, perkebunan, dan/atau peternakan Workers in Food Crops, Horticulture, Plantation, and/or Livestock Businesses	Pekerja pada unit usaha perikanan dan atau kehutanan Workers in Fishery and/or Forestry Businesses
(1)	(5)	(6)	(7)
Teluk Betung Barat	2	100	2
Teluk Betung Timur	11	9	89
Teluk Betung Selatan	4	4	-
Bumi Waras	5	6	119
Panjang	16	27	21
Tanjung Karang Timur	-	-	-
Kedamaian	4	-	-
Teluk Betung Utara	-	2	-
Tanjung Karang Pusat	-	10	-
Enggal	-	-	1
Tanjung Karang Barat	1	1	1
Kemiling	1	27	2
Langkapura	7	48	2
Kedaton	2	11	1
Rajabasa	6	2	-
Tanjung Senang	-	23	2
Labuhan Ratu	-	4	-
Sukarame	3	29	1
Sukabumi	3	38	1
Way Halim	2	1	2
<b>Bandar Lampung</b>	<b>67</b>	<b>342</b>	<b>244</b>



Lanjutan Tabel/*Continued Table 3.27*

Kecamatan <i>District</i>	Aktivitas Ekonomi <i>Economic Activity</i>		
	Pekerja pada unit usaha jasa pertanian <i>Workers in Agricultural Services Businesses</i>	Pengelola usaha lainnya <i>Other Business Holders</i>	Pekerja pada unit usaha lainnya <i>Workers in Other Business</i>
(1)	(8)	(9)	(10)
Teluk Betung Barat	-	7	1066
Teluk Betung Timur	14	70	797
Teluk Betung Selatan	-	4	284
Bumi Waras	3	176	824
Panjang	5	216	815
Tanjung Karang Timur	-	-	82
Kedamaian	-	19	118
Teluk Betung Utara	-	8	203
Tanjung Karang Pusat	-	2	210
Enggal	-	1	22
Tanjung Karang Barat	-	59	559
Kemiling	7	143	1.632
Langkapura	4	21	467
Kedaton	2	12	318
Rajabasa	-	2	570
Tanjung Senang	-	1	224
Labuhan Ratu	2	45	475
Sukarame	1	110	353
Sukabumi	9	119	952
Way Halim	-	52	214
<b>Bandar Lampung</b>	<b>47</b>	<b>1.067</b>	<b>10.185</b>



Lanjutan Tabel/*Continued Table 3.27*

Kecamatan <i>District</i>	Aktivitas Ekonomi <i>Economic Activity</i>	
	Pengelola Usaha tanaman pangan, hortikultura, perkebunan, peternakan, Perikanan, Kehutanan, dan/atau jasa pertanian <i>Food Crop, Horticulture, Estate Crop, Livestock, Fishery, Forestry, and/or Agricultural Services Holders</i>	Pengelola Usaha tanaman pangan, hortikultura, perkebunan, peternakan, Perikanan, Kehutanan <i>Food Crop, Horticulture, Estate Crop, Livestock, Fishery, Forestry Holders</i>
(1)	(11)	(12)
Teluk Betung Barat	1.064	1.063
Teluk Betung Timur	1.161	1.152
Teluk Betung Selatan	217	213
Bumi Waras	679	679
Panjang	1.083	1.081
Tanjung Karang Timur	71	71
Kedamaian	126	123
Teluk Betung Utara	135	135
Tanjung Karang Pusat	143	143
Enggal	31	31
Tanjung Karang Barat	566	566
Kemiling	1.503	1.502
Langkapura	381	379
Kedaton	239	238
Rajabasa	500	498
Tanjung Senang	447	447
Labuhan Ratu	370	370
Sukarame	497	497
Sukabumi	862	862
Way Halim	208	208
<b>Bandar Lampung</b>	<b>10.283</b>	<b>10.258</b>

*Catatan/Note:* <sup>1</sup> Seorang ART Berumur 10 Tahun ke Atas dapat melakukan beberapa aktivitas/*Agricultural Household Members Aged 10 Years and Above can do several activities*

**Tabel**  
**Table** 3.28

**Jumlah Anggota Rumah Tangga Usaha Pertanian Berjenis Kelamin Laki-Laki Berumur 10 Tahun ke Atas Menurut Kecamatan dan Aktivitas Ekonomi yang Dilakukan di Kota Bandar Lampung (orang), 2023**  
**Number of Male Agricultural Household Members Aged 10 Years and Above by District and Economic Activity in Bandar Lampung Municipality (person), 2023**

Kecamatan District	Jumlah ART berumur di atas 10 Tahun <sup>1</sup> Total of Agricultural Household Members Aged 10 Years and Above <sup>1</sup>	Aktivitas Ekonomi Economic Activity	
		Pengelola Usaha Tanaman Pangan, Hortikultura, Perkebunan, dan/ atau peternakan Food Crop, Horticulture, Estate Crop, and/or Livestock Holders	Pengelola Usaha Perikanan dan atau Kehutanan Fishery and/or Forestry Holders
(1)	(2)	(3)	(4)
Teluk Betung Barat	1.290	949	95
Teluk Betung Timur	1.428	611	532
Teluk Betung Selatan	263	140	65
Bumi Waras	1.024	268	391
Panjang	1.248	604	432
Tanjung Karang Timur	75	59	12
Kedamaian	155	107	15
Teluk Betung Utara	167	103	22
Tanjung Karang Pusat	209	124	12
Enggal	35	20	11
Tanjung Karang Barat	667	452	59
Kemiling	1.806	1.365	145
Langkapura	462	319	48
Kedaton	305	198	26
Rajabasa	580	406	38
Tanjung Senang	471	390	28
Labuhan Ratu	478	304	39
Sukarame	574	430	37
Sukabumi	1095	741	38
Way Halim	235	174	18
<b>Bandar Lampung</b>	<b>12.567</b>	<b>7.764</b>	<b>2.063</b>

Lanjutan Tabel/*Continued Table 3.28*

Kecamatan <i>District</i>	Aktivitas Ekonomi <i>Economic Activity</i>		
	Pengelola Usaha Jasa Pertanian <i>Agricultural Services Holders</i>	Pekerja pada unit usaha tanaman pangan, hortikultura, perkebunan, dan/atau peternakan <i>Workers in Food Crops, Horticulture, Plantation, and/or Livestock Businesses</i>	Pekerja pada unit usaha perikanan dan atau kehutanan <i>Workers in Fishery and/or Forestry Businesses</i>
(1)	(5)	(6)	(7)
Teluk Betung Barat	2	37	1
Teluk Betung Timur	11	5	76
Teluk Betung Selatan	4	1	-
Bumi Waras	5	2	107
Panjang	16	8	16
Tanjung Karang Timur	-	-	-
Kedamaian	4	-	-
Teluk Betung Utara	-	2	-
Tanjung Karang Pusat	-	6	-
Enggal	-	-	-
Tanjung Karang Barat	1	-	-
Kemiling	1	19	2
Langkapura	7	15	1
Kedaton	2	7	1
Rajabasa	6	1	-
Tanjung Senang	-	4	1
Labuhan Ratu	-	3	-
Sukarame	3	7	1
Sukabumi	3	16	1
Way Halim	2	1	2
<b>Bandar Lampung</b>	<b>67</b>	<b>134</b>	<b>209</b>



Lanjutan Tabel/*Continued Table 3.28*

Kecamatan <i>District</i>	Aktivitas Ekonomi <i>Economic Activity</i>		
	Pekerja pada unit usaha jasa pertanian <i>Workers in Agricultural Services Businesses</i>	Pengelola usaha lainnya <i>Other Business Holders</i>	Pekerja pada unit usaha lainnya <i>Workers in Other Business</i>
(1)	(8)	(9)	(10)
Teluk Betung Barat	-	3	745
Teluk Betung Timur	13	29	535
Teluk Betung Selatan	-	-	171
Bumi Waras	1	45	518
Panjang	5	97	638
Tanjung Karang Timur	-	-	56
Kedamaian	-	11	85
Teluk Betung Utara	-	3	136
Tanjung Karang Pusat	-	1	156
Enggal	-	1	13
Tanjung Karang Barat	-	40	378
Kemiling	5	65	1.170
Langkapura	2	8	310
Kedaton	2	6	209
Rajabasa	-	-	405
Tanjung Senang	-	1	138
Labuhan Ratu	2	25	316
Sukarame	1	93	246
Sukabumi	5	53	730
Way Halim	-	39	154
<b>Bandar Lampung</b>	<b>36</b>	<b>520</b>	<b>7.109</b>

Lanjutan Tabel/*Continued Table 3.28*

Kecamatan <i>District</i>	Pengelola Usaha tanaman pangan, hortikultura, perkebunan, peternakan, Perikanan, Kehutanan, dan/atau jasa pertanian <i>Food Crop, Horticulture, Estate Crop, Livestock, Fishery, Forestry, and/or Agricultural Services Holders</i>	Pengelola Usaha tanaman pangan, hortikultura, perkebunan, peternakan, Perikanan, Kehutanan <i>Food Crop, Horticulture, Estate Crop, Livestock, Fishery, Forestry Holders</i>
(1)	(11)	(12)
Teluk Betung Barat	969	968
Teluk Betung Timur	1.103	1.094
Teluk Betung Selatan	194	190
Bumi Waras	641	641
Panjang	993	991
Tanjung Karang Timur	67	67
Kedamaian	118	115
Teluk Betung Utara	114	114
Tanjung Karang Pusat	129	129
Enggal	30	30
Tanjung Karang Barat	502	502
Kemiling	1.396	1.395
Langkapura	340	338
Kedaton	211	210
Rajabasa	431	429
Tanjung Senang	411	411
Labuhan Ratu	321	321
Sukarame	454	454
Sukabumi	761	761
Way Halim	189	189
<b>Bandar Lampung</b>	<b>9.374</b>	<b>9.349</b>

Catatan/Note: <sup>1</sup> Seorang ART Berjenis Kelamin Laki-Laki Berumur 10 Tahun ke Atas dapat melakukan beberapa aktivitas/*Male Agricultural Household Members Aged 10 Years and Above can do several activities*

**Tabel**  
**Table**

3.29

**Jumlah Anggota Rumah Tangga Usaha Pertanian Berjenis Kelamin Perempuan Berumur 10 Tahun ke Atas Menurut Kecamatan dan Aktivitas Ekonomi yang Dilakukan di Kota Bandar Lampung (orang), 2023**  
**Number of Female Agricultural Household Members Aged 10 Years and Above by District and Economic Activity in Bandar Lampung Municipality (person), 2023**

Kecamatan District	Jumlah ART berumur di atas 10 Tahun <sup>1</sup> Total of Agricultural Household Members Aged 10 Years and Above <sup>1</sup>	Aktivitas Ekonomi Economic Activity	
		Pengelola Usaha Tanaman Pangan, Hortikultura, Perkebunan, dan/atau peternakan Food Crop, Horticulture, Estate Crop, and/ or Livestock Holders	Pengelola Usaha Perikanan dan atau Kehutanan Fishery and/or Forestry Holders
(1)	(2)	(3)	(4)
Teluk Betung Barat	451	94	7
Teluk Betung Timur	359	52	7
Teluk Betung Selatan	137	23	1
Bumi Waras	472	32	6
Panjang	377	78	16
Tanjung Karang Timur	27	3	1
Kedamaian	48	8	-
Teluk Betung Utara	80	19	2
Tanjung Karang Pusat	67	14	2
Enggal	11	1	-
Tanjung Karang Barat	243	63	2
Kemiling	612	107	5
Langkapura	228	41	3
Kedaton	135	27	1
Rajabasa	214	67	3
Tanjung Senang	134	34	3
Labuhan Ratu	203	49	-
Sukarame	178	40	3
Sukabumi	393	101	2
Way Halim	78	18	1
<b>Bandar Lampung</b>	<b>4.447</b>	<b>871</b>	<b>65</b>

Lanjutan Tabel/*Continued Table 3.29*

Kecamatan <i>District</i>	Aktivitas Ekonomi <i>Economic Activity</i>		
	Pengelola Usaha Jasa Pertanian <i>Agricultural Services Holders</i>	Pekerja pada unit usaha tanaman pangan, hortikultura, perkebunan, dan/atau peternakan <i>Workers in Food Crops, Horticulture, Plantation, and/or Livestock Businesses</i>	Pekerja pada unit usaha perikanan dan atau kehutanan <i>Workers in Fishery and/or Forestry Businesses</i>
(1)	(5)	(6)	(7)
Teluk Betung Barat	-	63	1
Teluk Betung Timur	-	4	13
Teluk Betung Selatan	-	3	-
Bumi Waras	-	4	12
Panjang	-	19	5
Tanjung Karang Timur	-	-	-
Kedamaian	-	-	-
Teluk Betung Utara	-	-	-
Tanjung Karang Pusat	-	4	-
Enggal	-	-	1
Tanjung Karang Barat	-	1	1
Kemiling	-	8	-
Langkapura	-	33	1
Kedaton	-	4	-
Rajabasa	-	1	-
Tanjung Senang	-	19	1
Labuhan Ratu	-	1	-
Sukarame	-	22	-
Sukabumi	-	22	-
Way Halim	-	-	-
<b>Bandar Lampung</b>	-	<b>208</b>	<b>35</b>



Lanjutan Tabel/*Continued Table 3.29*

Kecamatan <i>District</i>	Aktivitas Ekonomi <i>Economic Activity</i>		
	Pekerja pada unit usaha jasa pertanian <i>Workers in Agricultural Services Businesses</i>	Pengelola usaha lainnya <i>Other Business Holders</i>	Pekerja pada unit usaha lainnya <i>Workers in Other Business</i>
(1)	(8)	(9)	(10)
Teluk Betung Barat	-	4	321
Teluk Betung Timur	1	41	262
Teluk Betung Selatan	-	4	113
Bumi Waras	2	131	306
Panjang	-	119	177
Tanjung Karang Timur	-	-	26
Kedamaian	-	8	33
Teluk Betung Utara	-	5	67
Tanjung Karang Pusat	-	1	54
Enggal	-	-	9
Tanjung Karang Barat	-	19	181
Kemiling	2	78	462
Langkapura	2	13	157
Kedaton	-	6	109
Rajabasa	-	2	165
Tanjung Senang	-	-	86
Labuhan Ratu	-	20	159
Sukarame	-	17	107
Sukabumi	4	66	222
Way Halim	-	13	60
<b>Bandar Lampung</b>	<b>11</b>	<b>547</b>	<b>3.076</b>



Lanjutan Tabel/*Continued Table 3.29*

Kecamatan <i>District</i>	Aktivitas Ekonomi <i>Economic Activity</i>	
	Pengelola Usaha tanaman pangan, hortikultura, perkebunan, peternakan, Perikanan, Kehutanan, dan/atau jasa pertanian <i>Food Crop, Horticulture, Estate Crop, Livestock, Fishery, Forestry, and/or Agricultural Services Holders</i>	Pengelola Usaha tanaman pangan, hortikultura, perkebunan, peternakan, Perikanan, Kehutanan <i>Food Crop, Horticulture, Estate Crop, Livestock, Fishery, Forestry Holders</i>
(1)	(11)	(12)
Teluk Betung Barat	95	95
Teluk Betung Timur	58	58
Teluk Betung Selatan	23	23
Bumi Waras	38	38
Panjang	90	90
Tanjung Karang Timur	4	4
Kedamaian	8	8
Teluk Betung Utara	21	21
Tanjung Karang Pusat	14	14
Enggal	1	1
Tanjung Karang Barat	64	64
Kemiling	107	107
Langkapura	41	41
Kedaton	28	28
Rajabasa	69	69
Tanjung Senang	36	36
Labuhan Ratu	49	49
Sukarame	43	43
Sukabumi	101	101
Way Halim	19	19
<b>Bandar Lampung</b>	<b>909</b>	<b>909</b>

*Catatan/Note* : <sup>1</sup> Seorang ART Berjenis Kelamin Perempuan Berumur 10 Tahun ke Atas dapat melakukan beberapa aktivitas/*Female Agricultural Household Members Aged 10 Years and Above can do several activities*

**Tabel**  
**Table** 3.30

**Jumlah Anggota Rumah Tangga Usaha Pertanian Berumur 18 Tahun ke Atas yang Memiliki Lahan Pertanian Menurut Kecamatan, Keberadaan Bukti Kepemilikan Tertulis Dan Jenis Kelamin di Kota Bandar Lampung (orang), 2023**

*Number of Agricultural Household Members Aged 18 Years and Above Having Agricultural Land by District, Having Written Proof of Ownership and Sex in Bandar Lampung Municipality (person), 2023*

Kecamatan District	Ada Bukti Kepemilikan Tertulis There is Written Proof of Ownership		
	Laki-Laki Male	Perempuan Female	Jumlah Total
(1)	(2)	(3)	(4)
Teluk Betung Barat	323	33	356
Teluk Betung Timur	236	29	265
Teluk Betung Selatan	30	5	35
Bumi Waras	49	6	55
Panjang	228	36	264
Tanjung Karang Timur	38	5	43
Kedamaian	37	2	39
Teluk Betung Utara	30	4	34
Tanjung Karang Pusat	33	10	43
Enggal	17	2	19
Tanjung Karang Barat	282	54	336
Kemiling	701	63	764
Langkapura	243	22	265
Kedaton	113	21	134
Rajabasa	221	50	271
Tanjung Senang	235	26	261
Labuhan Ratu	140	29	169
Sukarame	236	22	258
Sukabumi	187	24	211
Way Halim	77	8	85
<b>Bandar Lampung</b>	<b>3.456</b>	<b>451</b>	<b>3.907</b>

Lanjutan Tabel/*Continued Table 3.30*

Kecamatan District	Tidak Ada Bukti Kepemilikan Tertulis No Written Proof of Ownership		
	Laki-Laki Male	Perempuan Female	Jumlah Total
(1)	(5)	(6)	(7)
Teluk Betung Barat	3	1	4
Teluk Betung Timur	29	5	34
Teluk Betung Selatan	4	1	5
Bumi Waras	3	1	4
Panjang	9	2	11
Tanjung Karang Timur	1	-	1
Kedamaian	2	-	2
Teluk Betung Utara	-	-	-
Tanjung Karang Pusat	1	-	1
Enggal	2	-	2
Tanjung Karang Barat	1	-	1
Kemiling	90	9	99
Langkapura	1	-	1
Kedaton	1	1	2
Rajabasa	1	-	1
Tanjung Senang	2	-	2
Labuhan Ratu	6	2	8
Sukarame	6	1	7
Sukabumi	2	-	2
Way Halim	9	-	9
<b>Bandar Lampung</b>	<b>173</b>	<b>23</b>	<b>196</b>



**BAB**  

---

**CHAPTER**

**4**

**LAHAN  
PERTANIAN**  
*AGRICULTURAL LAND*

<https://bandarlampungkota.bps.go.id>





## PENJELASAN TEKNIS

1. **Golongan Luas Lahan** merujuk pada pengelompokan luas lahan pada Sensus Pertanian 2013 (ST2013).
2. **Golongan Luas Lahan yang dikuasai Termasuk Tempat Tinggal** adalah pengelompokan luas lahan yang dikuasai yang terdiri atas lahan pertanian (lahan sawah dan/atau lahan bukan sawah), lahan lainnya (bukan lahan pertanian dan bukan tempat tinggal), dan lahan tempat tinggal yang berada dalam satu kewenangan, yang mencakup lahan milik sendiri dan lahan yang berasal dari pihak lain, tidak termasuk lahan yang berada di pihak lain.
3. **Golongan Luas Lahan yang dikuasai Selain Tempat Tinggal** adalah pengelompokan luas lahan yang dikuasai yang terdiri atas lahan pertanian dan lahan lainnya (bukan lahan pertanian dan bukan tempat tinggal), yang berada dalam satu kewenangan, yang mencakup lahan milik sendiri dan lahan yang berasal dari pihak lain, tidak termasuk lahan yang berada di pihak lain.
4. **Golongan Luas Lahan Pertanian yang dikuasai** adalah pengelompokan luas lahan yang dikuasai yang terdiri atas lahan pertanian yang berada dalam satu kewenangan, yang mencakup lahan milik sendiri dan lahan yang berasal dari pihak lain, tidak termasuk lahan yang berada di pihak lain.

## TECHNICAL NOTES

1. **Group of Land Area** refers to the land area groupings in the 2013 Census of Agriculture (ST2013).
2. **Group of Land Area Utilized Including Residential Land** is a grouping of land areas consisting of agricultural land (rice field and/or non-rice field), other land (neither agricultural nor residential land), and residential land that is under one management, including self-owned land and/or land owned by other parties, excluding land area occupied by others.
3. **Group of Land Area Utilized Excluding Residential Land** is a grouping of land areas consisting of agricultural land and other land (neither agricultural nor residential land), that is under one management, including self-owned land and/or land owned by other parties, excluding land area occupied by others.
4. **Group of Agricultural Land Area Utilized** is a grouping of land areas consisting of agricultural land that is under one management, including self-owned land and/or land owned by other parties, excluding land area occupied by others.

5. **Lahan pertanian** adalah lahan yang mencakup lahan untuk tanaman semusim (berupa sawah ataupun bukan sawah/lahan kering), padang rumput sementara maupun permanen, lahan yang sementara belum ditanami menunggu penanaman, lahan untuk tanaman tahunan (hortikultura dan perkebunan), lahan yang digunakan untuk kandang ternak dan bangunan pertanian lainnya (lumbung, penggilingan, dsb), lahan untuk kegiatan kehutanan, dan lahan untuk kegiatan budi daya perikanan (tidak termasuk lahan budi daya perikanan di laut atau perairan umum).
6. **Luas Lahan yang Dikuasai** adalah total luas lahan milik sendiri ditambah lahan yang berasal dari pihak lain, dikurangi lahan yang berada di pihak lain.
7. **Domisili Pengelola** adalah tempat kediaman yang sah dari pengelola.
8. **Lahan Sawah** adalah lahan pertanian yang berpetak-petak dan dibatasi oleh pematang (galengan), saluran untuk menahan/menyalurkan air, yang biasanya ditanami padi tanpa memandang dimana diperoleh/status lahan tersebut. Lahan tersebut termasuk lahan yang terdaftar di Pajak Bumi & Bangunan (PBB), iuran pembangunan daerah, lahan bengkok, lahan serobotan, lahan rawa yang ditanami padi dan lahan bekas tanaman tahunan yang telah dijadikan sawah, baik yang ditanami padi maupun palawija.
9. **Bukan Sawah** adalah semua lahan selain lahan sawah, seperti lahan pekarangan, ladang/huma, tegal/kebun, lahan perkebunan, kolam, tambak, danau, rawa, dan lainnya, yang digunakan untuk menanam tanaman semusim.
5. **Agricultural land** is land that includes land for temporary crops (rice fields or non-rice fields/dryland), temporary or permanent meadows, land temporarily fallow awaiting planting, land for permanent crops (horticulture and estate crops), land for livestock pens and other agricultural buildings (barns, mills, etc.), land for forestry activities, and land for aquaculture activities (excluding marine or inland water).
6. **Land Area Utilized** is total area of self-owned land and land from other parties, excluding land area occupied by others.
7. **Domicile of Holders** is the legal residence of the holders.
8. **Rice Field** is a parcelled agricultural land bordered by embankments (known as "galengan") and channels for retaining/redirecting water, typically cultivated with rice regardless of the land's origin/status. This includes lands registered for Land and Building Tax (PBB), regional development levies, idle lands, encroached lands, swampy lands cultivated with rice, and former perennial crop lands converted into rice fields, whether planted with rice or secondary food crops.
9. **Non-Rice Field** is all land other than rice fields, such as yards, fields, dryland/gardens, plantations, ponds, brackish water ponds, lakes, swamps, and others, which are used for growing temporary crops.





10. **Padang Rumput Sementara** adalah Lahan pertanian yang berupa hamparan area terbuka, ladang, atau lapangan yang ditumbuhi oleh rumput dan tanaman tak berkayu lainnya. Tumbuhnya rumput di area tersebut terjadi karena adanya penanaman atau penaburan setiap satu sampai empat tahun sekali, atau ditanami kurang dari lima tahun.
10. **Temporary Meadow** is agricultural land consisting of open areas, fields, or fields covered with grass and other non-woody plants. The growth of grass in these areas occurs through planting or seeding every one to four years or planting for less than five years.
11. **Padang Rumput Permanen** adalah lahan pertanian yang berupa hamparan area terbuka, ladang, atau lapangan yang ditumbuhi oleh rumput dan tanaman tak berkayu lainnya secara natural. Padang rumput ini tidak ada penanaman atau penaburan lima tahun atau lebih. Jenis padang rumput ini terdiri dari padang rumput umum dan padang rumput yang hanya digunakan oleh unit usaha terkait.
11. **Permanent Meadow** is agricultural land consisting of open areas, fields, or fields covered with grass and other non-woody plants naturally. This grassland has no planting or seeding for five years or more. Types of grassland include common grassland and grassland exclusively used by related business units.
12. **Lahan Sementara Belum Ditanami Menunggu Penanaman** adalah Lahan garapan yang sedang dalam masa istirahat panjang sebelum ditanami ulang antara 1 s.d kurang atau sama dengan 5 tahun. Kondisi ini mungkin adalah bagian dari sistem musiman usaha pertanian tersebut atau karena tanaman tidak dapat ditanam akibat lahan mengalami kerusakan karena banjir, kurangnya air, tidak adanya input, atau alasan lainnya.
12. **Temporary Fallow Land Awaiting Planting** is cultivated land undergoing a long rest period before replanting, ranging from 1 to less than or equal to 5 years. This condition may be part of the seasonal cycle of agricultural operations or due to the inability to plant crops because of land damage from floods, lack of water, absence of production inputs, or other reasons.
13. **Lahan Tanaman Tahunan** adalah lahan yang ditanami dengan tanaman jangka panjang yang dapat tumbuh lebih dari satu atau dua tahun seperti tanaman hortikultura tahunan dan tanaman perkebunan tahunan. Lahan padang rumput tidak dikategorikan sebagai lahan untuk tanaman tahunan.
13. **Permanent Crops Land** is land cultivated with long-term crops that can grow for more than one or two years, such as permanent horticulture crops and permanent estate crops. Grassland areas are not categorized as land for permanent crops.

14. **Lahan Kandang Ternak dan Bangunan untuk Pertanian Lainnya** adalah permukaan lahan yang ditempati oleh bangunan-bangunan operasional pertanian (hanggar, lumbung, gudang, silo), bangunan untuk ternak (kandang kuda, kandang sapi, kandang domba, pekarangan unggas) dan pekarangan pertanian. Area rumah pemilik usaha (termasuk halamannya) juga termasuk dalam klasifikasi ini jika termasuk dalam bagian dari usaha pertanian.
15. **Lahan Kegiatan Kehutanan** adalah lahan yang meliputi a) kawasan hutan, adalah wilayah tertentu yang ditunjuk dan/atau ditetapkan oleh pemerintah untuk dipertahankan keberadaannya sebagai hutan tetap (Undang-Undang No. 41 Tahun 1999); b) hutan tegakan (lokasi yang dianggap hutan oleh masyarakat), adalah hamparan lahan berisi sumber daya alam hayati yang didominasi pepohonan dalam persekutuan alam lingkungannya, yang satu dengan lainnya tidak dapat dipisahkan (masih banyak pohon); dan c) lahan yang ditanami tanaman kehutanan untuk budi daya tanaman kehutanan termasuk pembibitan. Contohnya tanaman sengon, akasia, jati, dan lain-lain.
16. **Lahan Kegiatan Budi Daya Perikanan** adalah area yang digunakan untuk budi daya perikanan meliputi area (kolam air tawar/wadah lainnya, sawah/mina padi, tambak air payau) untuk fasilitas budi daya perikanan, termasuk fasilitas pendukung. Jika lahan yang sama digunakan untuk budi daya perikanan dalam satu musim dan untuk menanam tanaman (padi) di musim lain, maka lahan tersebut tetap dicatat sebagai lahan sawah tanpa melihat nilai produksi yang terbesar.
14. **Livestock Pens and Other Agricultural Buildings Land** is the surface area occupied by operational farm buildings (sheds, barns, warehouses, silos), livestock facilities (stables for horses, cowsheds, sheepfolds, poultry yards), and agricultural yards. The homeowner's residence area (including its yard) is also included in this classification if it is part of the agricultural holdings.
15. **Land for Forestry Activities** is land that includes a) forest areas, which are specific regions designated and/or established by the government to be maintained as permanent forests (Law No. 41 of 1999); b) standing forests (locations considered forests by the community), which are expanses of land containing biological natural resources dominated by trees within their natural environment, which cannot be separated from one another (still with many trees); and c) land planted with forestry plants for the cultivation of forestry plants including nursery. Examples include sengon, acacia, teak, and others.
16. **Land for Aquaculture Activities** is the area utilized for aquaculture, encompassing areas such as freshwater ponds/other containers, rice fields/rice-cumfish, brackish water ponds for aquaculture facilities, including supporting facilities. If the same land is used for aquaculture in one season and for planting crops (rice) in another season, the land is still recorded as rice fields regardless of the largest production value.



17. **Bukan Lahan Pertanian dan Bukan Tempat Tinggal** adalah Semua area lain pada unit usaha yang tidak diklasifikasikan di tempat lain (selain lahan pertanian dan tidak termasuk lahan tempat tinggal). Termasuk lahan yang tidak dapat ditanami seperti lahan tandus, berpasir, terjal, dsb. Juga termasuk lahan untuk usaha selain pertanian seperti warung, bengkel, toko dan sejenisnya yang bukan adalah bangunan tempat tinggal.
17. **Non-Agricultural and Non-Residential Land** is all other areas within the unit that are not classified elsewhere (neither agricultural nor residential land). This includes areas that cannot be cultivated such as barren, sandy, steep terrain, etc. It also includes land for purposes other than agriculture such as shops, workshops, stores, and similar establishments that are not residential buildings.
18. **Rata-Rata Luas lahan yang dikuasai Rumah Tangga Usaha Pertanian** adalah rata-rata luas lahan baik pertanian atau bukan pertanian yang dikuasai oleh rumah tangga usaha pertanian.
18. **Average Land Area Utilized by Agricultural Households** is the average area of land, either agricultural or non-agricultural land, that is utilized by agricultural households.
19. **Rata-Rata Luas lahan yang dikuasai Rumah Tangga Usaha Pertanian Pengguna Lahan Pertanian** adalah rata-rata luas lahan baik pertanian atau bukan pertanian yang dikuasai oleh rumah tangga usaha pertanian pengguna lahan pertanian.
19. **Average Land Area Utilized by Agricultural Households Utilizing Agricultural Land** is the average area of land, either agricultural or non-agricultural land, that is utilized by agricultural households utilizing agricultural land.
20. **Rata-Rata Luas lahan yang dikuasai Rumah Tangga Usaha Pertanian Pengguna Jenis Lahan Tertentu** adalah rata-rata luas lahan baik pertanian atau bukan pertanian yang dikuasai oleh rumah tangga usaha pertanian pengguna jenis lahan tertentu.
20. **Average Land Area Utilized by Agricultural Households Utilizing Particular Type of Land** is the average area of land, either agricultural or non-agricultural land, that is utilized by agricultural households utilizing particular type of land.
21. **Rata-Rata Luas lahan yang dikuasai Usaha Pertanian Perorangan** adalah rata-rata luas lahan baik pertanian atau bukan pertanian yang dikuasai oleh usaha pertanian perorangan.
21. **Average Land Area Utilized by Individual Agricultural Holdings** is the average area of land, either agricultural or non-agricultural land, that is utilized by individual agricultural holdings.



22. **Rata-Rata Luas lahan yang dikuasai Usaha Pertanian Perorangan Pengguna Lahan Pertanian** adalah rata-rata luas lahan baik pertanian atau bukan pertanian yang dikuasai oleh usaha pertanian perorangan pengguna lahan pertanian.
23. **Rata-Rata Luas lahan yang dikuasai Usaha Pertanian Perorangan Pengguna Jenis Lahan Tertentu** adalah rata-rata luas lahan baik pertanian atau bukan pertanian yang dikuasai oleh usaha pertanian perorangan pengguna jenis lahan tertentu.
24. **Lokasi Lahan** adalah letak lahan berada.
25. **Kelompok Luas Lahan** merujuk pada pengelompokan luas lahan pada World Programme for the Census of Agriculture (WCA) 2020.
26. **Kelompok Luas Lahan Pertanian yang dikuasai** adalah pengelompokan luas lahan yang dikuasai yang terdiri atas lahan pertanian yang berada dalam satu kewenangan, yang mencakup lahan milik sendiri dan lahan yang berasal dari pihak lain, tidak termasuk lahan yang berada di pihak lain.
27. **Kelompok Luas Lahan Sawah yang dikuasai** adalah pengelompokan luas lahan yang dikuasai yang terdiri atas lahan sawah yang berada dalam satu kewenangan, yang mencakup lahan milik sendiri dan lahan yang berasal dari pihak lain, tidak termasuk lahan yang berada di pihak lain.
22. **Average Land Area Utilized by Individual Agricultural Holdings Utilizing Agricultural Land** is the average area of land, either agricultural or non-agricultural land, that is utilized by individual agricultural holdings utilizing agricultural land.
23. **Average Land Area Utilized by Individual Agricultural Holdings Utilizing Particular Type of Land** is the average area of land, either agricultural or non-agricultural land, that is utilized by individual agricultural holdings utilizing a particular type of land.
24. **Land Location** is the location of land located.
25. **Classification of Land Area** refers to the land area groupings in the 2020 World Programme for the Census of Agriculture (WCA).
26. **Classification of Agricultural Land Area Utilized** is a grouping of land areas consisting of agricultural land that is under one management, including self-owned land and/or land owned by other parties, excluding land area occupied by others.
27. **Classification of Rice Fields Area Utilized** is a grouping of land areas utilized consisting of rice fields that is under one management, including self-owned land and/or land owned by other parties, excluding land area occupied by others.



28. **Kelompok Luas Lahan Selain Sawah yang Dikuasai** adalah pengelompokan luas lahan yang dikuasai yang terdiri atas lahan selain sawah yang berada dalam satu kewenangan, yang mencakup lahan milik sendiri dan lahan yang berasal dari pihak lain, tidak termasuk lahan yang berada di pihak lain.
29. **Kelompok Luas Lahan Tanaman Semusim Bukan Sawah yang Dikuasai** adalah pengelompokan luas lahan yang dikuasai yang terdiri atas lahan bukan sawah, seperti lahan pekarangan, ladang/huma, tegal/kebun, lahan perkebunan, kolam, tambak, danau, rawa, dan lainnya, yang digunakan untuk menanam tanaman semusim dan berada dalam satu kewenangan, yang mencakup lahan milik sendiri dan lahan yang berasal dari pihak lain, tidak termasuk lahan yang berada di pihak lain.
30. **Kelompok Luas Lahan Padang Rumput Sementara yang Dikuasai** adalah pengelompokan luas lahan yang dikuasai yang terdiri atas padang rumput sementara yang berada dalam satu kewenangan, yang mencakup lahan milik sendiri dan lahan yang berasal dari pihak lain, tidak termasuk lahan yang berada di pihak lain.
31. **Kelompok Luas Lahan Padang Rumput Permanen yang Dikuasai** adalah pengelompokan luas lahan yang dikuasai yang terdiri atas padang rumput permanen yang berada dalam satu kewenangan, yang mencakup lahan milik sendiri dan lahan yang berasal dari pihak lain, tidak termasuk lahan yang berada di pihak lain.
28. **Classification of Land Area other Than Rice Fields Utilized** is a grouping of land areas utilized consisting of land other than rice fields that is under one management, including self-owned land and/or land owned by other parties, excluding land area occupied by others.
29. **Classification of non-Rice Fields for Temporary Crops Area Utilized** is a grouping of land areas utilized consisting of land other than rice fields such as yards, fields, dryland/gardens, plantations, ponds, brackish water ponds, lakes, swamps, and others, which are used for growing temporary crops and under one management, including self-owned land and/or land owned by other parties, excluding land area occupied by others.
30. **Classification of Temporary Meadow Area Utilized** is a grouping of land areas utilized consisting of temporary meadow land that is under one management, including self-owned land and/or land owned by other parties, excluding land area occupied by others.
31. **Classification of Permanent Meadow Area Utilized** is a grouping of land areas utilized consisting of permanent meadow land that is under one management, including self-owned land and/or land owned by other parties, excluding land area occupied by others.



32. **Kelompok Luas Lahan Sementara Belum Ditanami Menunggu Penanaman yang Dikuasai** adalah pengelompokan luas lahan yang dikuasai yang terdiri atas lahan sementara belum ditanami menunggu penanaman yang berada dalam satu kewenangan, yang mencakup lahan milik sendiri dan lahan yang berasal dari pihak lain, tidak termasuk lahan yang berada di pihak lain.
33. **Kelompok Luas Lahan Tanaman Tahunan yang Dikuasai** adalah pengelompokan luas lahan yang dikuasai yang terdiri atas lahan tanaman tahunan, yang berada dalam satu kewenangan, yang mencakup lahan milik sendiri dan lahan yang berasal dari pihak lain, tidak termasuk lahan yang berada di pihak lain
34. **Kelompok Luas Lahan Kandang Ternak dan Bangunan Pertanian Lainnya yang Dikuasai** adalah pengelompokan luas lahan yang dikuasai yang terdiri atas lahan kandang ternak dan bangunan pertanian lainnya, yang berada di pihak lain yang berada dalam satu kewenangan, yang mencakup lahan milik sendiri dan lahan yang berasal dari pihak lain, tidak termasuk lahan yang berada di pihak lain
35. **Kelompok Luas Lahan Kehutanan yang Dikuasai** adalah pengelompokan luas lahan yang dikuasai yang terdiri atas lahan untuk kegiatan kehutanan (kawasan hutan, hutan tegakan/lokasi yang dianggap hutan oleh masyarakat, lahan yang ditanami tanaman kehutanan, yang berada dalam satu kewenangan, yang mencakup lahan milik sendiri dan lahan yang berasal dari pihak lain, tidak termasuk lahan yang berada di pihak lain.
32. **Classification of Temporary Fallow Land Awaiting Planting Utilized** is a grouping of land areas utilized consisting of temporary fallow land awaiting planting land is under one management, including self-owned land and/or land owned by other parties, excluding land area occupied by others.
33. **Classification of Permanent Crops Land Utilized** is a grouping of land areas utilized consisting of permanent crops land is under one management, including self-owned land and/or land owned by other parties, excluding land area occupied by others
34. **Classification of Livestock Pens and Other Agricultural Buildings Land Utilized** is a grouping of land areas utilized consisting of livestock pens and other agricultural buildings land is under one management, including self-owned land and/or land owned by other parties, excluding land area occupied by others
35. **Classification of Land for Forestry Utilized** is grouping of land areas utilized consisting for forestry activities (forest areas, standing forests/locations considered forest by the community, land planted with forestry plants is under one management, including self-owned land and/or land owned by other parties, excluding land area occupied by others.



36. **Kelompok Luas Lahan Budi Daya Perikanan yang dikuasai** adalah pengelompokan luas lahan yang dikuasai yang terdiri atas lahan budi daya perikanan, yang berada dalam satu kewenangan, yang mencakup lahan milik sendiri dan lahan yang berasal dari pihak lain, tidak termasuk lahan yang berada di pihak lain.
36. **Classification of Land for Aquaculture Utilized** is grouping of land areas utilized consisting for aquaculture activities is under one management, including self-owned land and/or land owned by other parties, excluding land area occupied by others.
37. **Kelompok Luas Bukan Lahan Pertanian dan Bukan Tempat Tinggal yang Dikuasai** adalah pengelompokan luas lahan yang dikuasai yang terdiri atas bukan lahan pertanian dan bukan tempat tinggal yang berada dalam satu kewenangan, yang mencakup lahan milik sendiri dan lahan yang berasal dari pihak lain, tidak termasuk lahan yang berada di pihak lain.
37. **Classification of Non-Agricultural and Non-Residential Land Utilized** is grouping of land areas utilized consisting for non agricultural and non residential land is under one management, including self-owned land and/or land owned by other parties, excluding land area occupied by others
38. **Kepemilikan Lahan berupa Sertifikat Hak Milik** adalah kepemilikan lahan dengan hak penuh atas kepemilikan tanah pada kawasan dengan luas tertentu yang telah disebutkan dalam sertifikat tersebut.
38. **Land Tenure "Right of Ownership Certificate"** is the land ownership with full rights to land ownership in areas with a certain area that has been mentioned in the certificate.
39. **Kepemilikan Lahan berupa Sertifikat Hak Guna Bangunan** adalah kepemilikan lahan dimana pemegang sertifikatnya hanya bisa memanfaatkan untuk mendirikan bangunan atau untuk keperluan lain sedangkan kepemilikan lahan tersebut adalah milik negara.
39. **Land Tenure "Right to Build Certificate"** is land ownership where the certificate holder can only use to build buildings or for other purposes while the ownership of the land is state-owned.
40. **Kepemilikan Lahan berupa Sertifikat Hak Milik atas Satuan Rumah Susun** adalah kepemilikan lahan dengan bukti kepemilikan atas satuan rumah susun di atas tanah hak milik, hak guna bangunan atau hak pakai di atas tanah negara, serta hak guna bangunan atau hak pakai di atas tanah hak pengelolaan.
40. **Land Tenure "Right of Ownership over Stacked Unit Certificate"** is land ownership with proof of ownership of apartment units on freehold land, building use rights or use rights on state land, and building use rights or use rights on management rights land.



41. **Jumlah Pengelola Usaha Pertanian Kepemilikan Lahan berupa Sertifikat Hak Guna Usaha** adalah kepemilikan lahan berupa hak khusus untuk mengusahakan tanah yang bukan miliknya sendiri atas tanah yang dikuasai langsung oleh negara untuk perusahaan pertanian, perikanan, atau peternakan.
42. **Kepemilikan Lahan berupa Sertifikat Hak Pakai** adalah kepemilikan lahan berupa sertifikat yang menyatakan hak pemegang sertifikat untuk menggunakan dan/atau memungut hasil dari tanah yang dikuasai langsung oleh Negara atau tanah milik orang lain yang memberi wewenang dan kewajiban yang ditentukan dalam keputusan pemberiannya oleh pejabat yang berwenang memberikannya atau dalam perjanjian dengan pemilik tanahnya, yang bukan perjanjian sewa-menyewa atau perjanjian pengolahan tanah, dan segala sesuatu asal tidak bertentangan dengan jiwa dan ketentuan undang-undang.
43. **Kepemilikan Lahan berupa Leter C/ Girik/Pethok D/dll** adalah kepemilikan lahan berupa buku yang dijadikan catatan penarikan pajak (leter C), surat tanda pembayaran pajak atas lahan yang merupakan bukti bahwa seseorang menguasai sebidang tanah (girik), akte perjanjian jual beli antara penjual dan pembeli atas tanah (akta jual beli), dll.
41. **Land Tenure "Right to Cultivate Certificate"** is land ownership with a special right to cultivate land that is not his own on land directly controlled by the state for agricultural, fisheries, or livestock companies.
42. **Land Tenure "Right to Use Certificate"** is land ownership in the form of certificates stating the right of the certificate holder to use and/or collect the proceeds of land directly controlled by the State or land belonging to another person who gives the authority and obligation specified in the decision granting it by the official authorized to grant it or in an agreement with the owner of the land, which is not a lease agreement or tillage agreement, and everything provided that it does not contradict the spirit and provisions of the law.
43. **Land Tenure "Letter C/Girik/Pethok D/others"** is land ownership in the form of books that are used as tax withdrawal records (leter C), tax payment certificates on land which are proof that someone controls a piece of land (girik), deed of sale and purchase agreement between the seller and buyer of land (deed of sale and purchase), etc.





44. **Kepemilikan Lahan berupa Lahan Garapan/Lahan Gogol Gilir** adalah kepemilikan lahan berupa sebidang tanah yang sudah atau belum dilekati dengan sesuatu hak yang dikerjakan dan dimanfaatkan oleh pihak lain baik dengan persetujuan atau tanpa persetujuan yang berhak dengan atau tanpa jangka waktu tertentu yang berhak dengan atau tanpa jangka waktu tertentu.
44. *Land Tenure "Garapan Land/Gogol Gilir Land" is land ownership is in the form of a piece of land that has or has not been attached with a right that is worked on and utilized by another party either with the consent or without the consent of the entitled with or without a certain period of time entitled with or without a certain period of time.*
45. **Kepemilikan Lahan tanpa Dokumen Resmi** adalah kepemilikan lahan namun tidak memiliki surat (pernyataan) dari instansi yang berwenang maupun dari pihak lain atas kepemilikan tanah.
45. *Land Tenure "Owned without Legal Document" is land ownership but do not have a letter (statement) from the authorized agency or from other parties on land ownership.*
46. **Kepemilikan Lahan berupa Sewa dengan Perjanjian Tertulis** adalah kepemilikan lahan yang lahannya berasal dari pihak lain dengan membayar sewa sesuai perjanjian yang telah ditetapkan oleh kedua pihak dan perjanjian tersebut tidak tertulis atau tercetak.
46. *Land Tenure "Rented-in or Sharecropped with Legal Agreement" is ownership of land whose land comes from other parties by paying rent according to the agreement set by both parties and the agreement is not written or printed.*
47. **Kepemilikan Lahan berupa Sewa Tanpa Perjanjian Tertulis** adalah kepemilikan lahan dengan status kepemilikan bukan atas nama unit usaha yang bersangkutan, melainkan milik orang lain, tanpa bukti perjanjian tertulis.
47. *Land Tenure "Rented-in or Sharecropped without Legal Agreement" is land ownership with ownership status is not in the name of the business unit concerned, but belongs to someone else, without proof of written agreement.*
48. **Kepemilikan Lahan dengan Menggarap Lahan Orang Lain** adalah menggarap lahan pertanian yang status kepemilikannya bukan atas nama unit usaha yang bersangkutan, melainkan milik orang lain namun sudah dengan izin pemilikannya.
48. *Land Tenure "Cultivating Other People's Land" is working on agricultural land whose ownership status is not in the name of the business unit concerned, but belongs to someone else but has been with the permission of the owner.*

49. **Kepemilikan Lahan Milik Negara atau Lahan Adat yang Diperoleh Melalui Program Perhutanan Sosial** adalah kepemilikan lahan yang status kepemilikan sebelumnya merupakan milik negara atau bersama untuk tujuan program perhutanan sosial.
49. *Land Tenure "State or Communal Land Used Under Social Forestry Scheme" is land ownership whose previous ownership status was state-owned or jointly for the purpose of social forestry programs.*
50. **Kepemilikan Lahan Milik Negara Atau Lahan Adat yang Diperoleh Dengan Perjanjian Tertulis selain Program Perhutanan Sosial** adalah kepemilikan lahan yang status kepemilikan sebelumnya merupakan milik negara atau bersama dan tersedia perjanjian tertulis terkait hak untuk menggunakan lahan oleh pihak unit usaha untuk dikembangkan.
50. *Land Tenure "State or Communal Land Used with Written Agreement Except Under Social Forestry Scheme" is land ownership whose previous ownership status was state-owned or joint and there is a written agreement regarding the right to use land by the business unit to be developed.*
51. **Kepemilikan Lahan Milik Negara Atau Lahan Adat yang Digunakan Bersama Tanpa Perjanjian Tertulis (Hak Guna Yang Tidak Jelas)** adalah kepemilikan lahan yang status kepemilikannya merupakan milik negara atau bersama yang dikuasakan kepada pengelola unit usaha untuk digunakan tanpa perjanjian tertulis.
51. *Land Tenure "State or Communal Land Used Together without Written Agreement (Using Rights not Clear)" is land ownership whose ownership status is state-owned or joint is authorized to the manager of the business unit to be used without a written agreement.*
52. **Kepemilikan Lahan dengan Menempati/ Mengelola Tanpa Izin** adalah kepemilikan lahan yang berasal dari pihak lain namun tanpa izin pemilikinya, termasuk petani dengan lahan bebas pakai (bebas sewa).
52. *Land Tenure "Occupied/squatted without Any Permission" is land ownership originating from other parties but without the owner's permission, including farmers with free land use (rent-free).*



53. **Kepemilikan Lahan Lainnya** adalah kepemilikan lahan dengan hak milik selain Sertifikat Hak Milik, Sertifikat Hak Guna Bangunan, Sertifikat Hak Milik atas Satuan Rumah Susun, Sertifikat Hak Guna Usaha, Sertifikat Hak Pakai, Leter C/Girik/Pethok D/dll, Lahan garapan/Lahan gogol gilir, Dimiliki tanpa dokumen resmi, Sewa dengan perjanjian tertulis, Sewa tanpa perjanjian tertulis, Menggarap lahan orang lain, Milik negara atau lahan adat yang diperoleh melalui program perhutanan social, Milik negara atau lahan adat yang diperoleh dengan, Milik negara atau lahan adat yang digunakan bersama tanpa perjanjian tertulis (hak guna yang tidak jelas), menempati/mengelola tanpa izin.
53. **Land Tenure "Others"** is land ownership with property rights other than Ownership Certificate, Right to Build Certificate, Right of Ownership over Stacked Unit Certificate, Right to Cultivate Certificate, Right to Use Certificate, Letter C/Girik/Pethok D/others, Garapan Land/Gogol Gilir Land, Owned without legal document, Rented-in or sharecropped with legal agreement, Rented-in or sharecropped without legal agreement, Cultivating other people's land, State or communal land used under social forestry scheme, State or communal land used with written agreement except under social forestry scheme, State or communal land used together without written agreement (using rights not clear), occupied/squatted without any permission.
54. **Kepemilikan Lahan Lebih Dari Satu Jenis Kepemilikan** adalah kepemilikan lahan dengan hak milik lebih dari satu jenis kepemilikan.
54. **Land Tenure "More Than One Type of Land Tenure"** is Land ownership with property rights is more than one type of land tenure.
55. **Jenis Irigasi berupa Irigasi Permukaan Tanah/Irigasi Gravitasi** adalah sistem irigasi yang mendistribusikan air dengan memanfaatkan gravitasi yang akan membiarkan air mengalir sendiri ke lahan sampai ketinggian tertentu.
55. **Irrigation System "Surface Irrigation"** is irrigation systems distributing water by utilizing gravity will let the water flow itself into the land up to a certain height.
56. **Jenis Irigasi berupa Irigasi Bawah Tanah** adalah sistem irigasi mikro dengan alat yang diletakkan di bagian bawah permukaan tanah untuk menyuplai air langsung ke daerah akar tanaman yang membutuhkannya melalui aliran air tanah.
56. **Irrigation System "Groundwater Irrigation"** is micro-irrigation system with tools placed below the soil surface to supply water directly to the root areas of plants that need it through groundwater flow.
57. **Jenis Irigasi berupa Irigasi Siraman** adalah sistem irigasi yang mendistribusikan air melalui semprotan ke udara layaknya air hujan melalui pengaliran air lewat pipa dengan tekanan tinggi.
57. **Irrigation System "Sprinkler Irrigation"** is irrigation system distributing water through a spray into the air like rainwater through a high-pressure pipe.

58. **Jenis Irigasi berupa Irigasi Tetesan** adalah sistem irigasi yang mendistribusikan air secara langsung pada tanaman menggunakan alat tetes bernama emitter.
59. **Jenis Irigasi berupa Irigasi Lainnya** adalah sistem irigasi selain irigasi permukaan tanah/irigasi gravitasi, irigasi bawah tanah, irigasi siraman, dan irigasi tetesan.
60. **Lokasi Lahan Terluas yang Dikuasai** adalah lokasi dari lahan yang memiliki luasan terluas yang dikuasai oleh unit usaha.
58. **Irrigation System "Drip Irrigation"** is irrigation system distributing water directly to plants using a drip device called an emitter.
59. **Irrigation System "Other Irrigation"** is the irrigation systems other than Surface irrigation, Groundwater irrigation, Sprinkler irrigation, and Drip irrigation.
60. **Main Location of Land Utilized** is the location of the land having the largest area utilized by the holdings.



**Tabel**  
**Table** 4.1

**Jumlah Rumah Tangga Usaha Pertanian Menurut Kecamatan dan Golongan Luas Lahan yang Dikuasai Termasuk Tempat Tinggal di Kota Bandar Lampung (rumah tangga), 2023**  
**Number of Agricultural Households by District and Group of Land Area Utilized Including Residential Area in Bandar Lampung Municipality (households), 2023**

Kecamatan District	Golongan Luas Lahan yang Dikuasai Termasuk Tempat Tinggal (m <sup>2</sup> ) Group of Land Area Utilized Including Residential Area (m <sup>2</sup> )				
	<1.000	1.000-1.999	2.000-4.999	5.000-9.999	10.000-19.999
(1)	(2)	(3)	(4)	(5)	(6)
Teluk Betung Barat	174	45	175	230	231
Teluk Betung Timur	170	41	54	112	166
Teluk Betung Selatan	88	10	2	7	13
Bumi Waras	235	14	5	4	7
Panjang	406	34	46	70	59
Tanjung Karang Timur	36	2	3	2	9
Kedamaian	45	7	4	6	11
Teluk Betung Utara	89	7	13	3	7
Tanjung Karang Pusat	64	3	5	13	10
Enggal	14	2	-	3	2
Tanjung Karang Barat	375	53	41	27	29
Kemiling	347	129	239	226	165
Langkapura	232	39	30	12	15
Kedaton	151	7	9	11	18
Rajabasa	209	43	91	48	29
Tanjung Senang	166	60	76	37	30
Labuhan Ratu	180	34	43	16	19
Sukarame	141	85	128	51	27
Sukabumi	287	116	121	58	70
Way Halim	14	1	4	7	14
<b>Bandar Lampung</b>	<b>3.423</b>	<b>732</b>	<b>1.089</b>	<b>943</b>	<b>931</b>



**Lanjutan Tabel/Continued Table 4.1**

Kecamatan District	Golongan Luas Lahan yang Dikuasai Termasuk Tempat Tinggal (m <sup>2</sup> ) Group of Land Area Utilized Including Residential Area (m <sup>2</sup> )				
	20.000- 29.999	30.000- 39.999	40.000- 49.999	50.000- 99.999	100.000- 199.999
(1)	(7)	(8)	(9)	(10)	(11)
Teluk Betung Barat	54	16	4	17	1
Teluk Betung Timur	22	11	4	5	1
Teluk Betung Selatan	5	1	-	1	-
Bumi Waras	1	-	-	-	-
Panjang	34	11	3	3	-
Tanjung Karang Timur	3	1	2	1	-
Kedamaian	2	5	2	4	1
Teluk Betung Utara	2	1	2	1	1
Tanjung Karang Pusat	5	4	2	-	-
Enggal	2	-	1	1	1
Tanjung Karang Barat	16	5	1	5	-
Kemiling	43	17	7	5	1
Langkapura	14	1	3	-	3
Kedaton	11	4	4	6	1
Rajabasa	14	7	2	5	-
Tanjung Senang	21	-	2	8	4
Labuhan Ratu	10	3	5	6	6
Sukarame	21	10	6	7	5
Sukabumi	26	10	4	13	1
Way Halim	5	2	3	3	3
<b>Bandar Lampung</b>	<b>311</b>	<b>109</b>	<b>57</b>	<b>91</b>	<b>29</b>

Lanjutan Tabel/*Continued Table 4.1*

Kecamatan <i>District</i>	Golongan Luas Lahan yang dikuasai Termasuk Tempat Tinggal (m <sup>2</sup> ) <i>Group of Land Area Utilized Including Residential Area (m<sup>2</sup>)</i>			
	200.000- 299.999	300.000- 399.999	400.000- 499.999	500.000- 999.999
(1)	(12)	(13)	(14)	(15)
Teluk Betung Barat	-	-	-	-
Teluk Betung Timur	-	-	-	-
Teluk Betung Selatan	-	1	-	-
Bumi Waras	-	-	-	-
Panjang	-	-	-	-
Tanjung Karang Timur	-	-	-	-
Kedamaian	-	-	-	2
Teluk Betung Utara	-	-	-	-
Tanjung Karang Pusat	1	-	-	-
Enggal	-	-	-	-
Tanjung Karang Barat	-	-	-	-
Kemiling	-	-	-	-
Langkapura	1	-	-	-
Kedaton	-	-	-	-
Rajabasa	-	-	-	-
Tanjung Senang	-	-	-	-
Labuhan Ratu	3	-	-	-
Sukarame	-	-	-	-
Sukabumi	-	-	-	-
Way Halim	2	1	-	-
<b>Bandar Lampung</b>	<b>7</b>	<b>2</b>	<b>-</b>	<b>2</b>



**Lanjutan Tabel/Continued Table 4.1**

Kecamatan District	Golongan Luas Lahan yang Dikuasai Termasuk Tempat Tinggal (m <sup>2</sup> ) Group of Land Area Utilized Including Residential Area (m <sup>2</sup> )			
	1.000.000- 1.999.999	2.000.000- 4.999.999	5.000.000- 9.999.999	≥10.000.000
(1)	(16)	(17)	(18)	(19)
Teluk Betung Barat	-	-	-	-
Teluk Betung Timur	-	-	-	-
Teluk Betung Selatan	-	-	-	-
Bumi Waras	-	-	-	-
Panjang	-	-	-	-
Tanjung Karang Timur	-	-	-	-
Kedamaian	-	-	-	-
Teluk Betung Utara	-	-	-	-
Tanjung Karang Pusat	-	-	-	-
Enggal	-	-	-	-
Tanjung Karang Barat	-	-	-	-
Kemiling	-	-	-	-
Langkapura	-	-	-	-
Kedaton	-	-	-	-
Rajabasa	-	-	-	-
Tanjung Senang	-	-	-	-
Labuhan Ratu	-	-	-	-
Sukarame	-	-	-	-
Sukabumi	-	-	-	-
Way Halim	-	-	-	-
<b>Bandar Lampung</b>	-	-	-	-





**Tabel**  
**Table** 4.2

**Jumlah Rumah Tangga Usaha Pertanian Menurut Kecamatan dan Golongan Luas Lahan yang Dikuasai Selain Tempat Tinggal di Kota Bandar Lampung (rumah tangga), 2023**  
**Number of Agricultural Households by District and Group of Land Area Utilized Excluding Residential Area in Bandar Lampung Municipality (households), 2023**

Kecamatan District	Golongan Luas Lahan yang Dikuasai Selain Tempat Tinggal (m <sup>2</sup> ) Group of Land Area Utilized Excluding Residential Area (m <sup>2</sup> )				
	0	<1.000 <sup>1</sup>	1.000-1.999	2.000-4.999	5.000-9.999
(1)	(2)	(3)	(4)	(5)	(6)
Teluk Betung Barat	85	187	34	174	230
Teluk Betung Timur	563	177	34	54	112
Teluk Betung Selatan	79	92	6	2	7
Bumi Waras	402	237	13	4	4
Panjang	371	410	30	47	69
Tanjung Karang Timur	11	37	1	3	2
Kedamaian	36	45	8	3	6
Teluk Betung Utara	6	91	6	12	3
Tanjung Karang Pusat	34	64	3	5	13
Enggal	5	15	1	-	3
Tanjung Karang Barat	9	384	45	40	27
Kemiling	297	390	101	230	222
Langkapura	30	253	25	25	10
Kedaton	11	158	3	8	9
Rajabasa	48	235	29	88	40
Tanjung Senang	42	195	41	76	27
Labuhan Ratu	38	188	30	39	16
Sukarame	13	165	66	126	48
Sukabumi	137	310	96	119	58
Way Halim	148	14	1	4	7
<b>Bandar Lampung</b>	<b>2.365</b>	<b>3.647</b>	<b>573</b>	<b>1.059</b>	<b>913</b>



**Lanjutan Tabel/Continued Table 4.2**

Kecamatan District	Golongan Luas Lahan yang Dikuasai Selain Tempat Tinggal (m <sup>2</sup> ) Group of Land Area Utilized Excluding Residential Area (m <sup>2</sup> )				
	10.000-19.999	20.000-29.999	30.000-39.999	40.000-49.999	50.000-99.999
(1)	(7)	(8)	(9)	(10)	(11)
Teluk Betung Barat	230	54	17	3	17
Teluk Betung Timur	166	22	11	4	5
Teluk Betung Selatan	13	5	1	-	1
Bumi Waras	7	1	-	-	-
Panjang	59	34	11	3	3
Tanjung Karang Timur	9	3	1	2	1
Kedamaian	11	2	5	2	4
Teluk Betung Utara	7	2	1	2	1
Tanjung Karang Pusat	10	5	4	2	-
Enggal	2	2	-	1	1
Tanjung Karang Barat	29	16	5	1	5
Kemiling	163	43	17	7	5
Langkapura	15	14	1	3	-
Kedaton	18	11	4	4	6
Rajabasa	28	14	7	2	5
Tanjung Senang	30	21	-	2	8
Labuhan Ratu	19	10	3	5	6
Sukarame	27	21	10	6	7
Sukabumi	70	25	10	4	13
Way Halim	14	5	2	3	3
<b>Bandar Lampung</b>	<b>927</b>	<b>310</b>	<b>110</b>	<b>56</b>	<b>91</b>



Lanjutan Tabel/Continued Table 4.2

Kecamatan District	Golongan Luas Lahan yang dikuasai Selain Tempat Tinggal (m <sup>2</sup> ) Group of Land Area Utilized Excluding Residential Area (m <sup>2</sup> )				
	100.000- 199.999	200.000- 299.999	300.000- 399.999	400.000- 499.999	500.000- 999.999
(1)	(12)	(13)	(14)	(15)	(16)
Teluk Betung Barat	1	-	-	-	-
Teluk Betung Timur	1	-	-	-	-
Teluk Betung Selatan	-	-	1	-	-
Bumi Waras	-	-	-	-	-
Panjang	-	-	-	-	-
Tanjung Karang Timur	-	-	-	-	-
Kedamaian	1	-	-	-	2
Teluk Betung Utara	1	-	-	-	-
Tanjung Karang Pusat	-	1	-	-	-
Eggal	1	-	-	-	-
Tanjung Karang Barat	-	-	-	-	-
Kemiling	1	-	-	-	-
Langkapura	3	1	-	-	-
Kedaton	1	-	-	-	-
Rajabasa	-	-	-	-	-
Tanjung Senang	4	-	-	-	-
Labuhan Ratu	6	3	-	-	-
Sukarame	5	-	-	-	-
Sukabumi	1	-	-	-	-
Way Halim	3	2	1	-	-
<b>Bandar Lampung</b>	<b>29</b>	<b>7</b>	<b>2</b>	<b>-</b>	<b>2</b>



**Lanjutan Tabel/Continued Table 4.2**

Kecamatan District	Golongan Luas Lahan yang dikuasai Selain Tempat Tinggal (m <sup>2</sup> ) Group of Land Area Utilized Excluding Residential Area (m <sup>2</sup> )			
	1.000.000- 1.999.999	2.000.000- 4.999.999	5.000.000- 9.999.999	≥10.000.000
(1)	(17)	(18)	(19)	(20)
Teluk Betung Barat	-	-	-	-
Teluk Betung Timur	-	-	-	-
Teluk Betung Selatan	-	-	-	-
Bumi Waras	-	-	-	-
Panjang	-	-	-	-
Tanjung Karang Timur	-	-	-	-
Kedamaian	-	-	-	-
Teluk Betung Utara	-	-	-	-
Tanjung Karang Pusat	-	-	-	-
Enggal	-	-	-	-
Tanjung Karang Barat	-	-	-	-
Kemiling	-	-	-	-
Langkapura	-	-	-	-
Kedaton	-	-	-	-
Rajabasa	-	-	-	-
Tanjung Senang	-	-	-	-
Labuhan Ratu	-	-	-	-
Sukarame	-	-	-	-
Sukabumi	-	-	-	-
Way Halim	-	-	-	-
<b>Bandar Lampung</b>	-	-	-	-

Catatan/Note: <sup>1</sup>Tidak termasuk -/Excluding -.



**Tabel**  
**Table** 4.3

**Jumlah Rumah Tangga Usaha Pertanian Menurut Kecamatan dan Golongan Luas Lahan Pertanian yang Dikuasai di Kota Bandar Lampung (rumah tangga), 2023**  
**Number of Agricultural Households by District and Group of Agricultural Land Area Utilized in Bandar Lampung Municipality (households), 2023**

Kecamatan District	Golongan Luas Lahan Pertanian yang Dikuasai (m <sup>2</sup> ) Group of Agricultural Land Area Utilized (m <sup>2</sup> )				
	0	<1.000 <sup>1</sup>	1.000-1.999	2.000-4.999	5.000-9.999
(1)	(2)	(3)	(4)	(5)	(6)
Teluk Betung Barat	86	187	34	181	234
Teluk Betung Timur	567	173	34	54	112
Teluk Betung Selatan	79	99	4	2	4
Bumi Waras	403	239	10	4	4
Panjang	371	412	30	47	67
Tanjung Karang Timur	12	38	-	3	2
Kedamaian	38	43	8	3	6
Teluk Betung Utara	6	92	5	12	4
Tanjung Karang Pusat	34	65	3	5	13
Enggal	5	15	1	-	3
Tanjung Karang Barat	10	384	44	40	27
Kemiling	310	385	99	226	222
Langkapura	30	258	24	21	10
Kedaton	11	159	2	8	9
Rajabasa	66	230	25	81	41
Tanjung Senang	42	198	44	73	26
Labuhan Ratu	39	188	32	37	15
Sukarame	13	167	65	125	49
Sukabumi	151	309	90	118	60
Way Halim	148	14	1	4	7
<b>Bandar Lampung</b>	<b>2.421</b>	<b>3.655</b>	<b>555</b>	<b>1.044</b>	<b>915</b>



**Lanjutan Tabel/Continued Table 4.3**

Kecamatan District	Golongan Luas Lahan Pertanian yang Dikuasai (m <sup>2</sup> ) Group of Agricultural Land Area Utilized (m <sup>2</sup> )				
	10.000-19.999	20.000-29.999	30.000-39.999	40.000-49.999	50.000-99.999
(1)	(7)	(8)	(9)	(10)	(11)
Teluk Betung Barat	223	49	17	3	17
Teluk Betung Timur	166	22	11	4	5
Teluk Betung Selatan	12	4	1	-	1
Bumi Waras	7	1	-	-	-
Panjang	61	33	10	3	3
Tanjung Karang Timur	8	3	1	2	1
Kedamaian	11	2	5	2	4
Teluk Betung Utara	6	2	2	1	1
Tanjung Karang Pusat	10	5	4	1	-
Enggal	2	2	-	1	2
Tanjung Karang Barat	29	16	5	1	5
Kemiling	162	42	17	7	5
Langkapura	15	14	1	3	-
Kedaton	18	11	4	4	6
Rajabasa	25	14	7	2	5
Tanjung Senang	33	16	-	5	6
Labuhan Ratu	19	10	3	5	6
Sukarame	28	21	10	6	6
Sukabumi	64	24	9	4	13
Way Halim	14	6	1	3	3
<b>Bandar Lampung</b>	<b>913</b>	<b>297</b>	<b>108</b>	<b>57</b>	<b>89</b>



Lanjutan Tabel/Continued Table 4.3

Kecamatan District	Golongan Luas Lahan Pertanian yang Dikuasai (m <sup>2</sup> ) Group of Agricultural Land Area Utilized (m <sup>2</sup> )				
	100.000- 199.999	200.000- 299.999	300.000- 399.999	400.000- 499.999	500.000- 999.999
(1)	(12)	(13)	(14)	(15)	(16)
Teluk Betung Barat	1	-	-	-	-
Teluk Betung Timur	1	-	-	-	-
Teluk Betung Selatan	-	-	1	-	-
Bumi Waras	-	-	-	-	-
Panjang	-	-	-	-	-
Tanjung Karang Timur	-	-	-	-	-
Kedamaian	1	-	-	-	2
Teluk Betung Utara	1	-	-	-	-
Tanjung Karang Pusat	-	1	-	-	-
Eggal	-	-	-	-	-
Tanjung Karang Barat	-	-	-	-	-
Kemiling	1	-	-	-	-
Langkapura	3	1	-	-	-
Kedaton	1	-	-	-	-
Rajabasa	-	-	-	-	-
Tanjung Senang	3	-	-	-	-
Labuhan Ratu	6	3	-	-	-
Sukarame	4	-	-	-	-
Sukabumi	1	-	-	-	-
Way Halim	3	2	1	-	-
<b>Bandar Lampung</b>	<b>26</b>	<b>7</b>	<b>2</b>	<b>-</b>	<b>2</b>



**Lanjutan Tabel/Continued Table 4.3**

Kecamatan District	Golongan Luas Lahan Pertanian yang Dikuasai (m <sup>2</sup> ) Group of Agricultural Land Area Utilized (m <sup>2</sup> )			
	1.000.000- 1.999.999	2.000.000- 4.999.999	5.000.000- 9.999.999	≥10.000.000
(1)	(17)	(18)	(19)	(20)
Teluk Betung Barat	-	-	-	-
Teluk Betung Timur	-	-	-	-
Teluk Betung Selatan	-	-	-	-
Bumi Waras	-	-	-	-
Panjang	-	-	-	-
Tanjung Karang Timur	-	-	-	-
Kedamaian	-	-	-	-
Teluk Betung Utara	-	-	-	-
Tanjung Karang Pusat	-	-	-	-
Enggal	-	-	-	-
Tanjung Karang Barat	-	-	-	-
Kemiling	-	-	-	-
Langkapura	-	-	-	-
Kedaton	-	-	-	-
Rajabasa	-	-	-	-
Tanjung Senang	-	-	-	-
Labuhan Ratu	-	-	-	-
Sukarame	-	-	-	-
Sukabumi	-	-	-	-
Way Halim	-	-	-	-
<b>Bandar Lampung</b>	-	-	-	-

Catatan/Note: <sup>1</sup>Tidak termasuk -/Excluding -.





**Tabel**  
**Table** 4.4

**Jumlah Usaha Pertanian Perorangan Menurut Kecamatan dan Golongan Luas Lahan yang dikuasai Termasuk Tempat Tinggal di Kota Bandar Lampung (unit), 2023**  
**Number of Individual Agricultural Holdings by District and Group of Land Area Utilized Including Residential Area in Bandar Lampung Municipality (units), 2023**

Kecamatan District	Golongan Luas Lahan yang Dikuasai Termasuk Tempat Tinggal (m <sup>2</sup> ) Group of Land Area Utilized Including Residential Area (m <sup>2</sup> )				
	<1.000	1.000-1.999	2.000-4.999	5.000-9.999	10.000-19.999
(1)	(2)	(3)	(4)	(5)	(6)
Teluk Betung Barat	183	47	185	232	235
Teluk Betung Timur	172	42	54	112	166
Teluk Betung Selatan	90	10	2	7	13
Bumi Waras	237	14	5	4	7
Panjang	412	34	46	70	59
Tanjung Karang Timur	36	2	3	2	9
Kedamaian	45	7	4	6	11
Teluk Betung Utara	91	7	13	3	7
Tanjung Karang Pusat	66	3	5	13	10
Enggal	14	2	-	3	2
Tanjung Karang Barat	379	53	41	27	29
Kemiling	357	131	238	229	168
Langkapura	232	41	29	12	15
Kedaton	152	8	9	11	21
Rajabasa	210	43	91	48	29
Tanjung Senang	166	60	76	37	30
Labuhan Ratu	184	34	43	16	19
Sukarame	143	86	129	50	27
Sukabumi	295	118	123	58	76
Way Halim	14	1	4	7	14
<b>Bandar Lampung</b>	<b>3.478</b>	<b>743</b>	<b>1.100</b>	<b>947</b>	<b>947</b>



**Lanjutan Tabel/Continued Table 4.4**

Kecamatan District	Golongan Luas Lahan yang Dikuasai Termasuk Tempat Tinggal (m <sup>2</sup> ) Group of Land Area Utilized Including Residential Area (m <sup>2</sup> )				
	20.000- 29.999	30.000- 39.999	40.000- 49.999	50.000- 99.999	100.000- 199.999
(1)	(7)	(8)	(9)	(10)	(11)
Teluk Betung Barat	53	16	4	16	1
Teluk Betung Timur	22	11	4	5	1
Teluk Betung Selatan	5	1	-	1	-
Bumi Waras	1	-	-	-	-
Panjang	34	11	3	3	-
Tanjung Karang Timur	3	1	2	1	-
Kedamaian	2	5	2	4	1
Teluk Betung Utara	2	1	2	1	1
Tanjung Karang Pusat	5	4	2	-	-
Enggal	2	-	1	1	1
Tanjung Karang Barat	16	5	1	5	-
Kemiling	42	16	7	5	1
Langkapura	14	1	3	-	3
Kedaton	12	3	5	5	1
Rajabasa	14	7	2	5	-
Tanjung Senang	21	-	2	8	4
Labuhan Ratu	11	3	5	6	6
Sukarame	21	10	6	7	5
Sukabumi	26	9	4	12	1
Way Halim	5	2	3	3	3
<b>Bandar Lampung</b>	<b>311</b>	<b>106</b>	<b>58</b>	<b>88</b>	<b>29</b>

Lanjutan Tabel/*Continued Table 4.4*

Kecamatan <i>District</i>	Golongan Luas Lahan yang dikuasai Termasuk Tempat Tinggal (m <sup>2</sup> ) <i>Group of Land Area Utilized Including Residential Area (m<sup>2</sup>)</i>			
	200.000- 299.999	300.000- 399.999	400.000- 499.999	500.000- 999.999
(1)	(12)	(13)	(14)	(15)
Teluk Betung Barat	-	-	-	-
Teluk Betung Timur	-	-	-	-
Teluk Betung Selatan	-	1	-	-
Bumi Waras	-	-	-	-
Panjang	-	-	-	-
Tanjung Karang Timur	-	-	-	-
Kedamaian	-	-	-	2
Teluk Betung Utara	-	-	-	-
Tanjung Karang Pusat	1	-	-	-
Enggal	-	-	-	-
Tanjung Karang Barat	-	-	-	-
Kemiling	-	-	-	-
Langkapura	1	-	-	-
Kedaton	-	-	-	-
Rajabasa	-	-	-	-
Tanjung Senang	-	-	-	-
Labuhan Ratu	3	-	-	-
Sukarame	-	-	-	-
Sukabumi	-	-	-	-
Way Halim	2	1	-	-
<b>Bandar Lampung</b>	<b>7</b>	<b>2</b>	<b>-</b>	<b>2</b>



**Lanjutan Tabel/Continued Table 4.4**

Kecamatan District	Golongan Luas Lahan yang Dikuasai Termasuk Tempat Tinggal (m <sup>2</sup> ) Group of Land Area Utilized Including Residential Area (m <sup>2</sup> )			
	1.000.000- 1.999.999	2.000.000- 4.999.999	5.000.000- 9.999.999	≥10.000.000
(1)	(16)	(17)	(18)	(19)
Teluk Betung Barat	-	-	-	-
Teluk Betung Timur	-	-	-	-
Teluk Betung Selatan	-	-	-	-
Bumi Waras	-	-	-	-
Panjang	-	-	-	-
Tanjung Karang Timur	-	-	-	-
Kedamaian	-	-	-	-
Teluk Betung Utara	-	-	-	-
Tanjung Karang Pusat	-	-	-	-
Enggal	-	-	-	-
Tanjung Karang Barat	-	-	-	-
Kemiling	-	-	-	-
Langkapura	-	-	-	-
Kedaton	-	-	-	-
Rajabasa	-	-	-	-
Tanjung Senang	-	-	-	-
Labuhan Ratu	-	-	-	-
Sukarame	-	-	-	-
Sukabumi	-	-	-	-
Way Halim	-	-	-	-
<b>Bandar Lampung</b>	-	-	-	-



**Tabel**  
**Table** 4.5

**Jumlah Usaha Pertanian Perorangan Menurut Kecamatan dan Golongan Luas Lahan yang Dikuasai Selain Tempat Tinggal di Kota Bandar Lampung (unit), 2023**  
**Number of Individual Agricultural Holdings by District and Group of Land Area Utilized Excluding Residential Area in Bandar Lampung Municipality (units), 2023**

Kecamatan District	Golongan Luas Lahan yang Dikuasai Selain Tempat Tinggal (m <sup>2</sup> ) Group of Land Area Utilized Excluding Residential Area (m <sup>2</sup> )				
	0	<1.000 <sup>1</sup>	1.000-1.999	2.000-4.999	5.000-9.999
(1)	(2)	(3)	(4)	(5)	(6)
Teluk Betung Barat	92	195	37	184	232
Teluk Betung Timur	572	180	34	54	112
Teluk Betung Selatan	87	94	6	2	7
Bumi Waras	411	239	13	4	4
Panjang	411	416	30	47	69
Tanjung Karang Timur	12	37	1	3	2
Kedamaian	37	45	8	3	6
Teluk Betung Utara	7	93	6	12	3
Tanjung Karang Pusat	34	66	3	5	13
Enggal	5	15	1	-	3
Tanjung Karang Barat	10	388	45	40	27
Kemiling	309	402	101	229	225
Langkapura	30	255	24	25	10
Kedaton	12	160	3	8	9
Rajabasa	51	236	29	88	40
Tanjung Senang	43	195	41	76	27
Labuhan Ratu	40	192	30	39	16
Sukarame	13	167	67	127	47
Sukabumi	140	323	93	121	58
Way Halim	149	14	1	4	7
<b>Bandar Lampung</b>	<b>2.465</b>	<b>3.712</b>	<b>573</b>	<b>1.071</b>	<b>917</b>



**Lanjutan Tabel/Continued Table 4.5**

Kecamatan District	Golongan Luas Lahan yang Dikuasai Selain Tempat Tinggal (m <sup>2</sup> ) Group of Land Area Utilized Excluding Residential Area (m <sup>2</sup> )				
	10.000-19.999	20.000-29.999	30.000-39.999	40.000-49.999	50.000-99.999
(1)	(7)	(8)	(9)	(10)	(11)
Teluk Betung Barat	234	53	17	3	16
Teluk Betung Timur	166	22	11	4	5
Teluk Betung Selatan	13	5	1	-	1
Bumi Waras	7	1	-	-	-
Panjang	59	34	11	3	3
Tanjung Karang Timur	9	3	1	2	1
Kedamaian	11	2	5	2	4
Teluk Betung Utara	7	2	1	2	1
Tanjung Karang Pusat	10	5	4	2	-
Enggal	2	2	-	1	1
Tanjung Karang Barat	29	16	5	1	5
Kemiling	166	42	16	7	5
Langkapura	15	14	1	3	-
Kedaton	21	12	3	5	5
Rajabasa	28	14	7	2	5
Tanjung Senang	30	21	-	2	8
Labuhan Ratu	19	11	3	5	6
Sukarame	27	21	10	6	7
Sukabumi	75	26	9	4	12
Way Halim	14	5	2	3	3
<b>Bandar Lampung</b>	<b>942</b>	<b>311</b>	<b>107</b>	<b>57</b>	<b>88</b>



Lanjutan Tabel/Continued Table 4.5

Kecamatan District	Golongan Luas Lahan yang dikuasai Selain Tempat Tinggal (m <sup>2</sup> ) Group of Land Area Utilized Excluding Residential Area (m <sup>2</sup> )				
	100.000- 199.999	200.000- 299.999	300.000- 399.999	400.000- 499.999	500.000- 999.999
(1)	(12)	(13)	(14)	(15)	(16)
Teluk Betung Barat	1	-	-	-	-
Teluk Betung Timur	1	-	-	-	-
Teluk Betung Selatan	-	-	1	-	-
Bumi Waras	-	-	-	-	-
Panjang	-	-	-	-	-
Tanjung Karang Timur	-	-	-	-	-
Kedamaian	1	-	-	-	2
Teluk Betung Utara	1	-	-	-	-
Tanjung Karang Pusat	-	1	-	-	-
Eggal	1	-	-	-	-
Tanjung Karang Barat	-	-	-	-	-
Kemiling	1	-	-	-	-
Langkapura	3	1	-	-	-
Kedaton	1	-	-	-	-
Rajabasa	-	-	-	-	-
Tanjung Senang	4	-	-	-	-
Labuhan Ratu	6	3	-	-	-
Sukarame	5	-	-	-	-
Sukabumi	1	-	-	-	-
Way Halim	3	2	1	-	-
<b>Bandar Lampung</b>	<b>29</b>	<b>7</b>	<b>2</b>	<b>-</b>	<b>2</b>



**Lanjutan Tabel/Continued Table 4.5**

Kecamatan District	Golongan Luas Lahan yang dikuasai Selain Tempat Tinggal (m <sup>2</sup> ) Group of Land Area Utilized Excluding Residential Area (m <sup>2</sup> )			
	1.000.000- 1.999.999	2.000.000- 4.999.999	5.000.000- 9.999.999	≥10.000.000
(1)	(17)	(18)	(19)	(20)
Teluk Betung Barat	-	-	-	-
Teluk Betung Timur	-	-	-	-
Teluk Betung Selatan	-	-	-	-
Bumi Waras	-	-	-	-
Panjang	-	-	-	-
Tanjung Karang Timur	-	-	-	-
Kedamaian	-	-	-	-
Teluk Betung Utara	-	-	-	-
Tanjung Karang Pusat	-	-	-	-
Enggal	-	-	-	-
Tanjung Karang Barat	-	-	-	-
Kemiling	-	-	-	-
Langkapura	-	-	-	-
Kedaton	-	-	-	-
Rajabasa	-	-	-	-
Tanjung Senang	-	-	-	-
Labuhan Ratu	-	-	-	-
Sukarame	-	-	-	-
Sukabumi	-	-	-	-
Way Halim	-	-	-	-
<b>Bandar Lampung</b>	-	-	-	-

Catatan/Note: <sup>1</sup>Tidak termasuk -/Excluding -.





**Tabel**  
**Table**

4.6

**Jumlah Usaha Pertanian Perorangan Menurut Kecamatan dan Golongan Luas Lahan Pertanian yang dikuasai di Kota Bandar Lampung (unit), 2023**  
**Number of Individual Agricultural Holdings by District and Group of Agricultural Land Area Utilized in Bandar Lampung Municipality (units), 2023**

Kecamatan District	Golongan Luas Lahan Pertanian yang Dikuasai (m <sup>2</sup> ) Group of Agricultural Land Area Utilized (m <sup>2</sup> )				
	0	<1.000 <sup>1</sup>	1.000-1.999	2.000-4.999	5.000-9.999
(1)	(2)	(3)	(4)	(5)	(6)
Teluk Betung Barat	94	195	38	190	234
Teluk Betung Timur	576	176	34	54	112
Teluk Betung Selatan	87	101	4	2	4
Bumi Waras	412	241	10	4	4
Panjang	411	418	30	47	67
Tanjung Karang Timur	13	38	-	3	2
Kedamaian	39	43	8	3	6
Teluk Betung Utara	7	94	5	12	4
Tanjung Karang Pusat	34	67	3	5	13
Enggal	5	15	1	-	3
Tanjung Karang Barat	11	388	44	40	27
Kemiling	322	397	99	225	225
Langkapura	30	260	23	21	10
Kedaton	12	161	2	8	9
Rajabasa	69	231	25	81	41
Tanjung Senang	43	198	44	73	26
Labuhan Ratu	41	192	32	37	15
Sukarame	13	169	66	126	48
Sukabumi	154	322	87	120	60
Way Halim	149	14	1	4	7
<b>Bandar Lampung</b>	<b>2.522</b>	<b>3.720</b>	<b>556</b>	<b>1.055</b>	<b>917</b>



**Lanjutan Tabel/Continued Table 4.6**

Kecamatan District	Golongan Luas Lahan Pertanian yang Dikuasi (m <sup>2</sup> ) Group of Agricultural Land Area Utilized (m <sup>2</sup> )				
	10.000-19.999	20.000-29.999	30.000-39.999	40.000-49.999	50.000-99.999
(1)	(7)	(8)	(9)	(10)	(11)
Teluk Betung Barat	227	49	17	3	16
Teluk Betung Timur	166	22	11	4	5
Teluk Betung Selatan	12	4	1	-	1
Bumi Waras	7	1	-	-	-
Panjang	61	33	10	3	3
Tanjung Karang Timur	8	3	1	2	1
Kedamaian	11	2	5	2	4
Teluk Betung Utara	6	2	2	1	1
Tanjung Karang Pusat	10	5	4	1	-
Enggal	2	2	-	1	2
Tanjung Karang Barat	29	16	5	1	5
Kemiling	165	41	16	7	5
Langkapura	15	14	1	3	-
Kedaton	21	12	3	5	5
Rajabasa	25	14	7	2	5
Tanjung Senang	33	16	-	5	6
Labuhan Ratu	19	11	3	5	6
Sukarame	28	21	10	6	6
Sukabumi	69	25	8	4	12
Way Halim	14	6	1	3	3
<b>Bandar Lampung</b>	<b>928</b>	<b>299</b>	<b>105</b>	<b>58</b>	<b>86</b>



Lanjutan Tabel/Continued Table 4.6

Kecamatan District	Golongan Luas Lahan Pertanian yang Dikuasi (m <sup>2</sup> ) Group of Agricultural Land Area Utilized (m <sup>2</sup> )				
	100.000- 199.999	200.000- 299.999	300.000- 399.999	400.000- 499.999	500.000- 999.999
(1)	(12)	(13)	(14)	(15)	(16)
Teluk Betung Barat	1	-	-	-	-
Teluk Betung Timur	1	-	-	-	-
Teluk Betung Selatan	-	-	1	-	-
Bumi Waras	-	-	-	-	-
Panjang	-	-	-	-	-
Tanjung Karang Timur	-	-	-	-	-
Kedamaian	1	-	-	-	2
Teluk Betung Utara	1	-	-	-	-
Tanjung Karang Pusat	-	1	-	-	-
Enggal	-	-	-	-	-
Tanjung Karang Barat	-	-	-	-	-
Kemiling	1	-	-	-	-
Langkapura	3	1	-	-	-
Kedaton	1	-	-	-	-
Rajabasa	-	-	-	-	-
Tanjung Senang	3	-	-	-	-
Labuhan Ratu	6	3	-	-	-
Sukarame	4	-	-	-	-
Sukabumi	1	-	-	-	-
Way Halim	3	2	1	-	-
<b>Bandar Lampung</b>	<b>26</b>	<b>7</b>	<b>2</b>	<b>-</b>	<b>2</b>



**Lanjutan Tabel/Continued Table 4.6**

Kecamatan District	Golongan Luas Lahan Pertanian yang Dikuasai (m <sup>2</sup> ) Group of Agricultural Land Area Utilized (m <sup>2</sup> )			
	1.000.000- 1.999.999	2.000.000- 4.999.999	5.000.000- 9.999.999	≥10.000.000
(1)	(17)	(18)	(19)	(20)
Teluk Betung Barat	-	-	-	-
Teluk Betung Timur	-	-	-	-
Teluk Betung Selatan	-	-	-	-
Bumi Waras	-	-	-	-
Panjang	-	-	-	-
Tanjung Karang Timur	-	-	-	-
Kedamaian	-	-	-	-
Teluk Betung Utara	-	-	-	-
Tanjung Karang Pusat	-	-	-	-
Enggal	-	-	-	-
Tanjung Karang Barat	-	-	-	-
Kemiling	-	-	-	-
Langkapura	-	-	-	-
Kedaton	-	-	-	-
Rajabasa	-	-	-	-
Tanjung Senang	-	-	-	-
Labuhan Ratu	-	-	-	-
Sukarame	-	-	-	-
Sukabumi	-	-	-	-
Way Halim	-	-	-	-
<b>Bandar Lampung</b>	-	-	-	-

Catatan/Note: <sup>1</sup>Tidak termasuk -/Excluding -.



**Tabel**  
**Table**

4.7

**Luas Lahan yang dikuasai Usaha Pertanian Perorangan Menurut Kecamatan Domisili Pengelola dan Jenis Lahan di Kota Bandar Lampung (m<sup>2</sup>), 2023**  
**Land Area Utilized by Individual Agricultural Holdings by Domicile District of Holders and Type of Land in Bandar Lampung Municipality (m<sup>2</sup>), 2023**

Kecamatan District	Lahan Pertanian Agricultural Land			
	Sawah Rice Field	Bukan Sawah Non-Rice Field	Padang Rumput Sementara Temporary Meadow	Padang Rumput Permanen Permanent Meadow
(1)	(2)	(3)	(4)	(5)
Teluk Betung Barat	7.400	454.009	-	87.720
Teluk Betung Timur	103.200	211.298	6.600	5.000
Teluk Betung Selatan	54.000	73.030	28.488	400
Bumi Waras	27.900	20.941	-	5.758
Panjang	52.640	196.032	2.800	389.276
Tanjung Karang Timur	466	91.346	-	500
Kedamaian	145.500	148.924	-	16.500
Teluk Betung Utara	13.000	138.980	10	290
Tanjung Karang Pusat	10.600	292.495	12.555	1.069
Enggal	10.000	30.500	-	1.200
Tanjung Karang Barat	49.500	285.610	-	-
Kemiling	435.419	627.576	5.068	76.898
Langkapura	163.174	392.241	6.700	31.661
Kedaton	81.120	324.919	-	1.043
Rajabasa	953.310	296.911	-	-
Tanjung Senang	484.930	790.808	-	-
Labuhan Ratu	160.920	1.244.202	4.000	43.826
Sukarame	805.900	822.857	-	-
Sukabumi	437.900	2.004.570	6.092	55.619
Way Halim	323.323	151.405	-	25
<b>Bandar Lampung</b>	<b>4.320.202</b>	<b>8.598.654</b>	<b>72.313</b>	<b>716.785</b>



**Lanjutan Tabel/Continued Table 4.7**

Kecamatan District	Lahan Pertanian Agricultural Land		
	Sementara Belum Ditanami Menunggu Penanaman Temporary Fallow Land Awaiting Planting	Tanaman Tahunan Permanent Crops	Kandang Ternak dan Bangunan Pertanian Lainnya Livestock Pens and Other Agricultural Buildings
(1)	(6)	(7)	(8)
Teluk Betung Barat	45.794	6.797.254	15.287
Teluk Betung Timur	1.850	3.648.491	2.944
Teluk Betung Selatan	25.813	443.416	21.617
Bumi Waras	306	101.390	2.536
Panjang	23.700	1.977.154	12.408
Tanjung Karang Timur	300	258.670	11.857
Kedamaian	-	1.744.605	6.351
Teluk Betung Utara	1.500	294.129	1.415
Tanjung Karang Pusat	-	345.140	1.876
Enggal	-	113.109	221
Tanjung Karang Barat	-	1.155.321	13.233
Kemiling	48.170	4.892.260	12.643
Langkapura	850	674.710	6.275
Kedaton	3.120	856.614	29.894
Rajabasa	-	474.725	6.243
Tanjung Senang	-	1.093.418	12.968
Labuhan Ratu	92.475	1.281.899	10.189
Sukarame	-	1.279.581	6.333
Sukabumi	13.600	941.056	9.540
Way Halim	-	1.370.976	360
<b>Bandar Lampung</b>	<b>257.478</b>	<b>29.743.918</b>	<b>184.190</b>



Lanjutan Tabel/Continued Table 4.7

Kecamatan District	Lahan Pertanian Agricultural Land		Bukan Lahan Pertanian dan Bukan Tempat Tinggal Non-Agricultural and Non-Residential Land	Lahan Dikuasai Land Utilized
	Kegiatan Kehutanan Forestry Activities	Kegiatan Budi Daya Perikanan Aquaculture Activities		
(1)	(9)	(10)	(11)	(12)
Teluk Betung Barat	9.268	11.379	22.324	7.450.435
Teluk Betung Timur	63.319	8.040	1.272	4.052.014
Teluk Betung Selatan	20.950	244	53.204	721.162
Bumi Waras	1.275	10.128	4.916	175.150
Panjang	26.520	31.037	16.068	2.727.635
Tanjung Karang Timur	-	9.844	10.435	383.418
Kedamaian	-	30.320	100.770	2.192.970
Teluk Betung Utara	-	1.754	15.679	466.757
Tanjung Karang Pusat	5.000	4.900	40.165	713.800
Enggal	200	95.896	90.000	341.126
Tanjung Karang Barat	20.409	1.812	4.332	1.530.217
Kemiling	49.101	10.770	42.711	6.200.616
Langkapura	38.225	46.290	22.992	1.383.118
Kedaton	95	27.649	2.588	1.327.042
Rajabasa	59.340	3.542	64.124	1.858.195
Tanjung Senang	2.502	37.825	28.015	2.450.466
Labuhan Ratu	78.290	9.159	6.663	2.931.623
Sukarame	4.073	137.768	215.296	3.271.808
Sukabumi	3.916	2.183	113.366	3.587.842
Way Halim	-	114	412	1.846.615
<b>Bandar Lampung</b>	<b>382.483</b>	<b>480.654</b>	<b>855.332</b>	<b>45.612.009</b>

**Tabel**  
**Table** 4.8

**Rata-Rata Luas Lahan yang dikuasai Rumah Tangga Usaha Pertanian Menurut Kecamatan Domisili Pengelola dan Jenis Lahan di Kota Bandar Lampung (m<sup>2</sup>), 2023**  
**Land Area Utilized by Individual Agricultural Holdings by Domicile District of Holders and Type of Land in Bandar Lampung Municipality (m<sup>2</sup>), 2023**

Kecamatan District	Lahan Pertanian Agricultural Land			
	Sawah Rice Field	Bukan Sawah Non-Rice Field	Padang Rumput Sementara Temporary Meadow	Padang Rumput Permanen Permanent Meadow
(1)	(2)	(3)	(4)	(5)
Teluk Betung Barat	7,14	438,23	-	84,67
Teluk Betung Timur	89,74	183,74	5,74	4,35
Teluk Betung Selatan	257,14	347,76	135,66	1,90
Bumi Waras	41,64	31,26	-	8,59
Panjang	50,47	187,95	2,68	373,23
Tanjung Karang Timur	6,56	1.286,56	-	7,04
Kedamaian	1164	1.191,39	-	132
Teluk Betung Utara	97,74	1.044,96	0,08	2,18
Tanjung Karang Pusat	75,18	2.074,43	89,04	7,58
Enggal	322,58	983,87	-	38,71
Tanjung Karang Barat	88,08	508,20	-	-
Kemiling	292,82	422,04	3,41	51,71
Langkapura	429,41	1.032,21	17,63	83,32
Kedaton	346,67	1.388,54	-	4,46
Rajabasa	1.914,28	596,21	-	-
Tanjung Senang	1.087,29	1.773,11	-	-
Labuhan Ratu	442,09	3.418,14	10,99	120,40
Sukarame	1.631,38	1.665,70	-	-
Sukabumi	518,84	2.375,08	7,22	65,90
Way Halim	1.561,95	731,43	-	0,12
<b>Bandar Lampung</b>	<b>426,64</b>	<b>849,17</b>	<b>7,14</b>	<b>70,79</b>





Lanjutan Tabel/Continued Table 4.8

Kecamatan District	Lahan Pertanian Agricultural Land		
	Sementara Belum Ditanami Menunggu Penanaman Temporary Fallow Land Awaiting Planting	Tanaman Tahunan Permanent Crops	Kandang Ternak dan Bangunan Pertanian Lainnya Livestock Pens and Other Agricultural Buildings
(1)	(6)	(7)	(8)
Teluk Betung Barat	44,20	6.561,06	14,76
Teluk Betung Timur	1,61	3.172,60	2,56
Teluk Betung Selatan	122,92	2.111,50	102,94
Bumi Waras	0,46	151,33	3,79
Panjang	22,72	1.895,64	11,9
Tanjung Karang Timur	4,23	3.643,24	167,00
Kedamaian	-	13.956,84	50,81
Teluk Betung Utara	11,28	2.211,50	10,64
Tanjung Karang Pusat	-	2.447,80	13,30
Enggal	-	3.648,68	7,13
Tanjung Karang Barat	-	2.055,73	23,55
Kemiling	32,39	3.290,02	8,50
Langkapura	2,24	1.775,55	16,51
Kedaton	13,33	3.660,74	127,75
Rajabasa	-	953,26	12,54
Tanjung Senang	-	2.451,61	29,08
Labuhan Ratu	254,05	3.521,70	27,99
Sukarame	-	2.590,24	12,82
Sukabumi	16,11	1.115,00	11,30
Way Halim	-	6.623,07	1,74
<b>Bandar Lampung</b>	<b>25,43</b>	<b>2.937,38</b>	<b>18,19</b>



**Lanjutan Tabel/Continued Table 4.8**

Kecamatan District	Lahan Pertanian Agricultural Land		Bukan Lahan Pertanian dan Bukan Tempat Tinggal Non-Agricultural and Non-Residential Land	Lahan Dikuasai Land Utilized
	Kegiatan Kehutanan Forestry Activities	Kegiatan Budi Daya Perikanan Aquaculture Activities		
(1)	(9)	(10)	(11)	(12)
Teluk Betung Barat	8,95	10,98	21,55	7.191,54
Teluk Betung Timur	55,06	6,99	1,11	3.523,49
Teluk Betung Selatan	99,76	1,16	253,35	3.434,10
Bumi Waras	1,90	15,12	7,34	261,42
Panjang	25,43	29,76	15,41	2.615,18
Tanjung Karang Timur	-	138,65	146,97	5.400,25
Kedamaian	-	242,56	806,16	17.543,76
Teluk Betung Utara	-	13,19	117,89	3.509,45
Tanjung Karang Pusat	35,46	34,75	284,86	5.062,41
Enggal	6,45	3.093,42	2.903,23	11.004,06
Tanjung Karang Barat	36,31	3,22	7,71	2.722,81
Kemiling	33,02	7,24	28,72	4.169,88
Langkapura	100,59	121,82	60,51	3.639,78
Kedaton	0,41	118,16	11,06	5.671,12
Rajabasa	119,16	7,11	128,76	3.731,32
Tanjung Senang	5,61	84,81	62,81	5.494,32
Labuhan Ratu	215,08	25,16	18,30	8.053,91
Sukarame	8,24	278,88	435,82	6.623,09
Sukabumi	4,64	2,59	134,32	4.251,00
Way Halim	-	0,55	1,99	8.920,85
<b>Bandar Lampung</b>	<b>37,77</b>	<b>47,47</b>	<b>84,47</b>	<b>4.504,44</b>



**Tabel**  
**Table**

4.9

**Rata-Rata Luas Lahan yang dikuasai Rumah Tangga Usaha Pertanian Pengguna Lahan Pertanian Menurut Kecamatan Domisili Pengelola dan Jenis Lahan di Kota Bandar Lampung (m<sup>2</sup>), 2023**  
**Average Land Area Utilized by Agricultural Households Utilizing Agricultural Land by Domicile District of Holders and Type of Land in Bandar Lampung Municipality (m<sup>2</sup>), 2023**

Kecamatan District	Lahan Pertanian Agricultural Land			
	Sawah Rice Field	Bukan Sawah Non-Rice Field	Padang Rumput Sementara Temporary Meadow	Padang Rumput Permanen Permanent Meadow
(1)	(2)	(3)	(4)	(5)
Teluk Betung Barat	7,81	479,42	-	92,63
Teluk Betung Timur	176,11	360,58	11,26	8,53
Teluk Betung Selatan	421,88	570,55	222,56	3,13
Bumi Waras	104,89	78,73	-	21,65
Panjang	79,04	294,34	4,20	584,5
Tanjung Karang Timur	7,90	1.548,24	-	8,47
Kedamaian	1.634,83	1.673,30	-	185,39
Teluk Betung Utara	103,17	1.103,02	0,08	2,30
Tanjung Karang Pusat	99,07	2.733,60	117,34	9,99
Enggal	384,62	1.173,08	-	46,15
Tanjung Karang Barat	89,67	517,41	-	-
Kemiling	369,31	532,30	4,30	65,22
Langkapura	466,21	1.120,69	19,14	90,46
Kedaton	365,41	1.463,60	-	4,70
Rajabasa	2.127,92	662,75	-	-
Tanjung Senang	1.200,32	1.957,45	-	-
Labuhan Ratu	495,14	3.828,31	12,31	134,85
Sukarame	1.675,47	1.710,72	-	-
Sukabumi	620,25	2.839,33	8,63	78,78
Way Halim	5.480,05	2.566,19	-	0,42
<b>Bandar Lampung</b>	<b>559,18</b>	<b>1.112,95</b>	<b>9,36</b>	<b>92,78</b>



**Lanjutan Tabel/Continued Table 4.9**

Kecamatan District	Lahan Pertanian Agricultural Land		
	Sementara Belum Ditanami Menunggu Penanaman Temporary Fallow Land Awaiting Planting	Tanaman Tahunan Permanent Crops	Kandang Ternak dan Bangunan Pertanian Lainnya Livestock Pens and Other Agricultural Buildings
(1)	(6)	(7)	(8)
Teluk Betung Barat	48,36	7.177,67	16,14
Teluk Betung Timur	3,16	6.226,09	5,02
Teluk Betung Selatan	201,66	3.464,19	168,88
Bumi Waras	1,15	381,17	9,53
Panjang	35,59	2.968,70	18,63
Tanjung Karang Timur	5,08	4.384,24	200,97
Kedamaian	-	19.602,30	71,36
Teluk Betung Utara	11,90	2.334,36	11,23
Tanjung Karang Pusat	-	3.225,61	17,53
Enggal	-	4.350,35	8,50
Tanjung Karang Barat	-	2.092,97	23,97
Kemiling	40,86	4.149,50	10,72
Langkapura	2,43	1.927,74	17,93
Kedaton	14,05	3.858,62	134,66
Rajabasa	-	1.059,65	13,94
Tanjung Senang	-	2.706,48	32,10
Labuhan Ratu	284,54	3.944,30	31,35
Sukarame	-	2.660,25	13,17
Sukabumi	19,26	1.332,94	13,51
Way Halim	-	23.236,88	6,10
<b>Bandar Lampung</b>	<b>33,33</b>	<b>3.849,85</b>	<b>23,84</b>



Lanjutan Tabel/Continued Table 4.9

Kecamatan District	Lahan Pertanian Agricultural Land		Bukan Lahan Pertanian dan Bukan Tempat Tinggal Non-Agricultural and Non-Residential Land	Lahan Dikuasai Land Utilized
	Kegiatan Kehutanan Forestry Activities	Kegiatan Budi Daya Perikanan Aquaculture Activities		
(1)	(9)	(10)	(11)	(12)
Teluk Betung Barat	9,79	12,02	23,57	7.867,41
Teluk Betung Timur	108,05	13,72	2,17	6.914,70
Teluk Betung Selatan	163,67	1,91	415,66	5.634,08
Bumi Waras	4,79	38,08	18,48	658,46
Panjang	39,82	46,60	24,13	4.095,55
Tanjung Karang Timur	-	166,85	176,86	6.498,61
Kedamaian	-	340,67	1.132,25	24.640,11
Teluk Betung Utara	-	13,92	124,44	3.704,42
Tanjung Karang Pusat	46,73	45,79	375,37	6.671,03
Enggal	7,69	3.688,31	3.461,54	13.120,23
Tanjung Karang Barat	36,97	3,28	7,85	2.772,13
Kemiling	41,65	9,13	36,23	5.259,22
Langkapura	109,21	132,26	65,69	3.951,77
Kedaton	0,43	124,55	11,66	5.977,67
Rajabasa	132,46	7,91	143,13	4.147,76
Tanjung Senang	6,19	93,63	69,34	6.065,51
Labuhan Ratu	240,89	28,18	20,5	9.020,38
Sukarame	8,47	286,42	447,6	6.802,10
Sukabumi	5,55	3,09	160,58	5.081,93
Way Halim	-	1,93	6,98	31.298,56
<b>Bandar Lampung</b>	<b>49,51</b>	<b>62,21</b>	<b>110,71</b>	<b>5.903,7</b>

**Tabel**  
**Table** 4.10

**Rata-Rata Luas Lahan yang dikuasai Rumah Tangga Usaha Pertanian Pengguna Jenis Lahan Tertentu Menurut Kecamatan Domisili Pengelola dan Jenis Lahan (m<sup>2</sup>), 2023**  
**Average Land Area Utilized by Agricultural Households Utilizing Particular Type of Land by Domicile District and Type of Land in Bandar Lampung Municipality (m<sup>2</sup>), 2023**

Kecamatan District	Lahan Pertanian Agricultural Land			
	Sawah Rice Field	Bukan Sawah Non-Rice Field	Padang Rumput Sementara Temporary Meadow	Padang Rumput Permanen Permanent Meadow
(1)	(2)	(3)	(4)	(5)
Teluk Betung Barat	1.850,00	3.603,25	-	4.873,33
Teluk Betung Timur	11.466,67	1.805,97	2.200,00	5.000,00
Teluk Betung Selatan	13.500,00	1.921,84	2.589,82	400,00
Bumi Waras	5.580,00	327,20	-	719,75
Panjang	5.264,00	1.921,88	933,33	2.630,24
Tanjung Karang Timur	233,00	7.612,17	-	500,00
Kedamaian	11.192,31	6.474,96	-	16.500,00
Teluk Betung Utara	6.500,00	3.021,30	10,00	96,67
Tanjung Karang Pusat	1.325,00	7.905,27	1.255,50	356,33
Enggal	10.000,00	10.166,67	-	1200,00
Tanjung Karang Barat	6.187,50	2.341,07	-	-
Kemiling	4.784,82	2.057,63	1.013,60	6.408,17
Langkapura	5.263,68	3.565,83	1.116,67	10.553,67
Kedaton	10.140	6631,00	-	149,00
Rajabasa	6.574,55	3.452,45	-	-
Tanjung Senang	4.180,43	4.942,55	-	-
Labuhan Ratu	6.189,23	18.031,91	2.000,00	3.130,43
Sukarame	3.837,62	7.093,59	-	-
Sukabumi	4.054,63	5.036,61	1.523,00	6.179,89
Way Halim	23.094,50	18.925,63	-	25,00
<b>Bandar Lampung</b>	<b>5.300,86</b>	<b>4.318,76</b>	<b>1.606,96</b>	<b>3.102,97</b>



Lanjutan Tabel/Continued Table 4.10

Kecamatan District	Lahan Pertanian Agricultural Land		
	Sementara Belum Ditanami Menunggu Penanaman Temporary Fallow Land Awaiting Planting	Tanaman Tahunan Permanent Crops	Kandang Ternak dan Bangunan Pertanian Lainnya Livestock Pens and Other Agricultural Buildings
(1)	(6)	(7)	(8)
Teluk Betung Barat	2.544,11	7.741,75	113,24
Teluk Betung Timur	370,00	7.983,57	28,31
Teluk Betung Selatan	2.346,64	6.718,42	372,71
Bumi Waras	153,00	1.299,87	15,19
Panjang	1.975,00	4.354,96	53,25
Tanjung Karang Timur	300,00	10.346,80	456,04
Kedamaian	-	49.845,86	235,22
Teluk Betung Utara	750,00	4.389,99	29,48
Tanjung Karang Pusat	-	5.309,85	38,29
Enggal	-	12.567,67	27,63
Tanjung Karang Barat	-	3.105,70	88,81
Kemiling	2.676,11	5.629,76	44,99
Langkapura	425,00	3.152,85	68,96
Kedaton	1.560,00	6.852,91	388,23
Rajabasa	-	3.164,83	54,29
Tanjung Senang	-	11.757,18	145,71
Labuhan Ratu	10.275,00	5.962,32	135,85
Sukarame	-	10.488,37	62,09
Sukabumi	3.400,00	4.021,61	38,78
Way Halim	-	3.4274,40	36,00
<b>Bandar Lampung</b>	<b>2.993,93</b>	<b>6.511,37</b>	<b>88,13</b>



Lanjutan Tabel/*Continued Table 4.10*

Kecamatan <i>District</i>	Lahan Pertanian <i>Agricultural Land</i>		Bukan Lahan Pertanian dan Bukan Tempat Tinggal <i>Non-Agricultural and Non-Residential Land</i>	Lahan Dikuasai <i>Land Utilized</i>
	Kegiatan Kehutanan <i>Forestry Activities</i>	Kegiatan Budi Daya Perikanan <i>Aquaculture Activities</i>		
(1)	(9)	(10)	(11)	(12)
Teluk Betung Barat	441,33	344,82	429,31	7.867,41
Teluk Betung Timur	3.724,65	472,94	212,00	6.914,70
Teluk Betung Selatan	5237,50	24,40	1.437,95	5.634,08
Bumi Waras	425,00	1.266,00	245,80	658,46
Panjang	4420,00	1.034,57	229,54	4.095,55
Tanjung Karang Timur	-	1.093,78	1.739,17	6.498,61
Kedamaian	-	7.580,00	20.154,00	24.640,11
Teluk Betung Utara	-	83,52	1.045,27	3.704,42
Tanjung Karang Pusat	2.500,00	445,45	5.737,86	6.671,03
Enggal	200,00	15.982,67	90.000,00	13.120,23
Tanjung Karang Barat	4.081,80	72,48	361,00	2.772,13
Kemiling	1.292,13	185,69	1.256,21	5.259,22
Langkapura	2.548,33	1.780,38	264,28	3.951,77
Kedaton	95,00	1.063,42	129,4	5.977,67
Rajabasa	11868,00	126,50	1.364,34	4.147,76
Tanjung Senang	834,00	1.801,19	180,74	6.065,51
Labuhan Ratu	7.117,27	381,63	605,73	9.020,38
Sukarame	1.357,67	4.052,00	10.252,19	6.802,10
Sukabumi	783,20	145,53	2.983,32	5.081,93
Way Halim	-	38,00	45,78	31.298,56
<b>Bandar Lampung</b>	<b>2.732,02</b>	<b>1.175,19</b>	<b>1.309,85</b>	<b>5.903,70</b>





**Tabel**  
**Table** 4.11

**Rata-Rata Luas Lahan yang dikuasai Usaha Pertanian Perorangan Menurut Kecamatan Domisili Pengelola di Kota Bandar Lampung (m<sup>2</sup>), 2023**  
**Average Land Area Utilized by Individual Agricultural Holdings by Domicile District of Holders in Bandar Lampung Municipality (m<sup>2</sup>), 2023**

Kecamatan District	Lahan Pertanian Agricultural Land			
	Sawah Rice Field	Bukan Sawah Non-Rice Field	Padang Rumput Sementara Temporary Meadow	Padang Rumput Permanen Permanent Meadow
(1)	(2)	(3)	(4)	(5)
Teluk Betung Barat	6,95	426,7	-	82,44
Teluk Betung Timur	88,89	182,00	5,68	4,31
Teluk Betung Selatan	248,85	336,54	131,28	1,84
Bumi Waras	41,09	30,84	-	8,48
Panjang	48,61	181,01	2,59	359,44
Tanjung Karang Timur	6,56	1.286,56	-	7,04
Kedamaian	1.154,76	1.181,94	-	130,95
Teluk Betung Utara	96,30	1.029,48	0,07	2,15
Tanjung Karang Pusat	74,13	2.045,42	87,8	7,48
Enggal	322,58	983,87	-	38,71
Tanjung Karang Barat	87,46	504,61	-	-
Kemiling	289,70	417,55	3,37	51,16
Langkapura	428,28	1029,50	17,59	83,10
Kedaton	339,41	1.359,49	-	4,36
Rajabasa	1.906,62	593,82	-	-
Tanjung Senang	1.084,85	1.769,15	-	-
Labuhan Ratu	434,92	3.362,71	10,81	118,45
Sukarame	1.621,53	1.655,65	-	-
Sukabumi	508,00	2.325,49	7,07	64,52
Way Halim	1.554,44	727,91	-	0,12
<b>Bandar Lampung</b>	<b>420,13</b>	<b>836,200</b>	<b>7,03</b>	<b>69,71</b>



**Lanjutan Tabel/Continued Table 4.11**

Kecamatan District	Lahan Pertanian Agricultural Land		
	Sementara Belum Ditanami Menunggu Penanaman Temporary Fallow Land Awaiting Planting	Tanaman Tahunan Permanent Crops	Kandang Ternak dan Bangunan Pertanian Lainnya Livestock Pens and Other Agricultural Buildings
(1)	(6)	(7)	(8)
Teluk Betung Barat	43,04	6.388,40	14,37
Teluk Betung Timur	1,59	3.142,54	2,54
Teluk Betung Selatan	118,95	2.043,39	99,62
Bumi Waras	0,45	149,32	3,73
Panjang	21,88	1.825,63	11,46
Tanjung Karang Timur	4,23	3.643,24	167,00
Kedamaian	-	13.846,07	50,40
Teluk Betung Utara	11,11	2.178,73	10,48
Tanjung Karang Pusat	-	2.413,57	13,12
Enggal	-	3.648,68	7,13
Tanjung Karang Barat	-	2.041,20	23,38
Kemiling	32,05	3.255,00	8,41
Langkapura	2,23	1.770,89	16,47
Kedaton	13,05	3.584,16	125,08
Rajabasa	-	949,45	12,49
Tanjung Senang	-	2.446,13	29,01
Labuhan Ratu	249,93	3.464,59	27,54
Sukarame	-	2.574,61	12,74
Sukabumi	15,78	1.091,71	11,07
Way Halim	-	6.591,23	1,73
<b>Bandar Lampung</b>	<b>25,04</b>	<b>2.892,53</b>	<b>17,91</b>



Lanjutan Tabel/Continued Table 4.11

Kecamatan District	Lahan Pertanian Agricultural Land		Bukan Lahan Pertanian dan Bukan Tempat Tinggal Non-Agricultural and Non-Residential Land	Lahan Dikuasai Land Utilized
	Kegiatan Kehutanan Forestry Activities	Kegiatan Budi Daya Perikanan Aquaculture Activities		
(1)	(9)	(10)	(11)	(12)
Teluk Betung Barat	8,71	10,69	20,98	7.002,29
Teluk Betung Timur	54,54	6,93	1,10	3.490,11
Teluk Betung Selatan	96,54	1,12	245,18	3.323,33
Bumi Waras	1,88	14,92	7,24	257,95
Panjang	24,49	28,66	14,84	2.518,59
Tanjung Karang Timur	-	138,65	146,97	5.400,25
Kedamaian	-	240,63	799,76	17.404,52
Teluk Betung Utara	-	12,99	116,14	3.457,46
Tanjung Karang Pusat	34,97	34,27	280,87	4.991,61
Enggal	6,45	3.093,42	2.903,23	11.004,06
Tanjung Karang Barat	36,06	3,20	7,65	2.703,56
Kemiling	32,67	7,17	28,42	4.125,49
Langkapura	100,33	121,50	60,35	3.630,23
Kedaton	0,40	115,69	10,83	5.552,48
Rajabasa	118,68	7,08	128,25	3.716,39
Tanjung Senang	5,60	84,62	62,67	5.482,03
Labuhan Ratu	211,59	24,75	18,01	7.923,31
Sukarame	8,20	277,20	433,19	6.583,11
Sukabumi	4,54	2,53	131,52	4.162,23
Way Halim	-	0,55	1,98	8.877,96
<b>Bandar Lampung</b>	<b>37,20</b>	<b>46,74</b>	<b>83,18</b>	<b>4.435,67</b>

**Tabel**  
**Table** 4.12

**Rata-Rata Luas Lahan yang dikuasai Usaha Pertanian Perorangan Pengguna Lahan Pertanian Menurut Kecamatan Domisili Pengelola dan Jenis Lahan di Kota Bandar Lampung (m<sup>2</sup>), 2023**  
**Average Land Area Utilized by Individual Agricultural Holdings Utilizing Agricultural Land by Domicile District of Holders and Type of Land in Bandar Lampung Municipality (m<sup>2</sup>), 2023**

Kecamatan District	Lahan Pertanian Agricultural Land			
	Sawah Rice Field	Bukan Sawah Non-Rice Field	Padang Rumput Sementara Temporary Meadow	Padang Rumput Permanen Permanent Meadow
(1)	(2)	(3)	(4)	(5)
Teluk Betung Barat	7,61	467,09	-	90,25
Teluk Betung Timur	175,21	358,74	11,21	8,49
Teluk Betung Selatan	415,38	561,77	219,14	3,08
Bumi Waras	104,10	78,14	-	21,49
Panjang	78,33	291,71	4,17	579,28
Tanjung Karang Timur	7,90	1.548,24	-	8,47
Kedamaian	1.634,83	1.673,30	-	185,39
Teluk Betung Utara	101,56	1.085,78	0,08	2,27
Tanjung Karang Pusat	97,25	2.683,44	115,18	9,81
Enggal	384,62	1.173,08	-	46,15
Tanjung Karang Barat	89,03	513,69	-	-
Kemiling	364,67	525,61	4,24	64,4
Langkapura	464,88	1.117,50	19,09	90,20
Kedaton	357,36	1.431,36	-	4,59
Rajabasa	2.123,18	661,27	-	-
Tanjung Senang	1.200,32	1.957,45	-	-
Labuhan Ratu	487,64	3.770,31	12,12	132,81
Sukarame	1.665,08	1.700,12	-	-
Sukabumi	606,51	2.776,41	8,44	77,03
Way Halim	5.480,05	2.566,19	-	0,42
<b>Bandar Lampung</b>	<b>552,60</b>	<b>1.099,85</b>	<b>9,25</b>	<b>91,68</b>



Lanjutan Tabel/Continued Table 4.12

Kecamatan District	Lahan Pertanian Agricultural Land		
	Sementara Belum Ditanami Menunggu Penanaman Temporary Fallow Land Awaiting Planting	Tanaman Tahunan Permanent Crops	Kandang Ternak dan Bangunan Pertanian Lainnya Livestock Pens and Other Agricultural Buildings
(1)	(6)	(7)	(8)
Teluk Betung Barat	47,11	6.993,06	15,73
Teluk Betung Timur	3,14	6.194,38	5,00
Teluk Betung Selatan	198,56	3.410,89	166,28
Bumi Waras	1,14	378,32	9,46
Panjang	35,27	2.942,19	18,46
Tanjung Karang Timur	5,08	4.384,24	200,97
Kedamaian	-	1.9602,30	71,36
Teluk Betung Utara	11,72	2.297,88	11,05
Tanjung Karang Pusat	-	3.166,42	17,21
Enggal	-	4.350,35	8,50
Tanjung Karang Barat	-	2.077,92	23,80
Kemiling	40,34	4.097,37	10,59
Langkapura	2,42	1.922,25	17,88
Kedaton	13,74	3.773,63	131,69
Rajabasa	-	1.057,29	13,90
Tanjung Senang	-	2.706,48	32,10
Labuhan Ratu	280,23	3.884,54	30,88
Sukarame	-	2.643,76	13,08
Sukabumi	18,84	1303,40	13,21
Way Halim	-	23.236,88	6,10
<b>Bandar Lampung</b>	<b>32,93</b>	<b>3.804,54</b>	<b>23,56</b>



**Lanjutan Tabel/Continued Table 4.12**

Kecamatan District	Lahan Pertanian Agricultural Land		Bukan Lahan Pertanian dan Bukan Tempat Tinggal Non-Agricultural and Non-Residential Land	Lahan Dikuasai Land Utilized
	Kegiatan Kehutanan Forestry Activities	Kegiatan Budi Daya Perikanan Aquaculture Activities		
(1)	(9)	(10)	(11)	(12)
Teluk Betung Barat	9,53	11,71	22,97	7.665,06
Teluk Betung Timur	107,50	13,65	2,16	6.879,48
Teluk Betung Selatan	161,15	1,88	409,26	5.547,40
Bumi Waras	4,76	37,79	18,34	653,54
Panjang	39,46	46,19	23,91	4.058,98
Tanjung Karang Timur	-	166,85	176,86	6.498,61
Kedamaian	-	340,67	1.132,25	24.640,11
Teluk Betung Utara	-	13,70	122,49	3.646,54
Tanjung Karang Pusat	45,87	44,95	368,49	6.548,62
Enggal	7,69	3.688,31	3.461,54	13.120,23
Tanjung Karang Barat	36,71	3,26	7,79	2.752,19
Kemiling	41,12	9,02	35,77	5.193,15
Langkapura	108,90	131,88	65,50	3.940,51
Kedaton	0,42	121,80	11,40	5846,00
Rajabasa	132,16	7,89	142,82	4.138,52
Tanjung Senang	6,19	93,63	69,34	6.065,51
Labuhan Ratu	237,24	27,75	20,19	8.883,71
Sukarame	8,42	284,64	444,83	6.759,93
Sukabumi	5,42	3,02	157,02	4.969,31
Way Halim	-	1,93	6,98	31.298,56
<b>Bandar Lampung</b>	<b>48,92</b>	<b>61,48</b>	<b>109,41</b>	<b>5.834,23</b>



**Tabel**  
**Table**

4.13

**Rata-Rata Luas Lahan yang dikuasai Usaha Pertanian Perorangan Pengguna Jenis Lahan Tertentu Menurut Kecamatan Domisili Pengelola dan Jenis Lahan di Kota Bandar Lampung (m<sup>2</sup>), 2023**  
**Average Land Area Utilized by Individual Agricultural Holdings Utilizing Particular Type of Land by Domicile District of Holders and Type of Land (m<sup>2</sup>), 2023**

Kecamatan District	Lahan Pertanian Agricultural Land			
	Sawah Rice Field	Bukan Sawah Non-Rice Field	Padang Rumput Sementara Temporary Meadow	Padang Rumput Permanen Permanent Meadow
(1)	(2)	(3)	(4)	(5)
Teluk Betung Barat	1.850,00	3.574,87	-	4.873,33
Teluk Betung Timur	11.466,67	1.805,97	2.200,00	5.000,00
Teluk Betung Selatan	13.500,00	1.921,84	2.589,82	400,00
Bumi Waras	5.580,00	327,20	-	719,75
Panjang	5.264,00	1.921,88	933,33	2.630,24
Tanjung Karang Timur	233,00	7.612,17	-	500,00
Kedamaian	11.192,31	6.474,96	-	16.500
Teluk Betung Utara	6.500,00	3.021,30	10,00	96,67
Tanjung Karang Pusat	1.325,00	7.905,27	1.255,50	356,33
Enggal	10.000,00	10.166,67	-	1.200,00
Tanjung Karang Barat	6.187,50	2.341,07	-	-
Kemiling	4.784,82	2.030,99	1.013,60	6.408,17
Langkapura	5.263,68	3.533,70	1.116,67	10.553,67
Kedaton	10.140,00	6.631,00	-	149,00
Rajabasa	6.574,55	3.452,45	-	-
Tanjung Senang	4.180,43	4.942,55	-	-
Labuhan Ratu	6.189,23	18.031,91	2.000,00	3.130,43
Sukarame	3.819,43	7.032,97	-	-
Sukabumi	4.054,63	4.913,16	1.523,00	6.179,89
Way Halim	23.094,50	18.925,63	-	25,00
<b>Bandar Lampung</b>	<b>5.294,37</b>	<b>4.282,20</b>	<b>1.606,96</b>	<b>3.102,97</b>



**Lanjutan Tabel/Continued Table 4.13**

Kecamatan District	Lahan Pertanian Agricultural Land		
	Sementara Belum Ditanami Menunggu Penanaman Temporary Fallow Land Awaiting Planting	Tanaman Tahunan Permanent Crops	Kandang Ternak dan Bangunan Pertanian Lainnya Livestock Pens and Other Agricultural Buildings
(1)	(6)	(7)	(8)
Teluk Betung Barat	2.544,11	7.577,76	112,40
Teluk Betung Timur	370,00	7.948,78	28,31
Teluk Betung Selatan	2.346,64	6.718,42	366,39
Bumi Waras	153,00	1.299,87	15,10
Panjang	1.975,00	4.354,96	53,25
Tanjung Karang Timur	300,00	10.346,80	456,04
Kedamaian	-	49.845,86	235,22
Teluk Betung Utara	750,00	4.389,99	29,48
Tanjung Karang Pusat	-	5.309,85	37,52
Enggal	-	12.567,67	27,63
Tanjung Karang Barat	-	3.105,70	88,22
Kemiling	2.676,11	5.584,77	44,83
Langkapura	425,00	3.152,85	68,96
Kedaton	1.560,00	6.692,30	383,26
Rajabasa	-	3.164,83	53,82
Tanjung Senang	-	11.757,18	145,71
Labuhan Ratu	10.275,00	5.907,37	135,85
Sukarame	-	10.488,37	62,09
Sukabumi	3.400,00	4.004,49	38,16
Way Halim	-	34.274,40	36,00
<b>Bandar Lampung</b>	<b>2.993,93</b>	<b>6.463,26</b>	<b>87,63</b>





Lanjutan Tabel/Continued Table 4.13

Kecamatan District	Lahan Pertanian Agricultural Land		Bukan Lahan Pertanian dan Bukan Tempat Tinggal Non-Agricultural and Non-Residential Land	Lahan Dikuasai Land Utilized
	Kegiatan Kehutanan Forestry Activities	Kegiatan Budi Daya Perikanan Aquaculture Activities		
(1)	(9)	(10)	(11)	(12)
Teluk Betung Barat	441,33	344,82	429,31	7.665,06
Teluk Betung Timur	3.724,65	472,94	212,00	6.879,48
Teluk Betung Selatan	5.237,50	24,40	1.437,95	5.547,40
Bumi Waras	425,00	1266,00	245,80	653,54
Panjang	4.420,00	1.034,57	229,54	4.058,98
Tanjung Karang Timur	-	1.093,78	1.739,17	6.498,61
Kedamaian	-	7.580,00	20.154,00	24.640,11
Teluk Betung Utara	-	83,52	1.045,27	3.646,54
Tanjung Karang Pusat	2.500,00	445,45	5.737,86	6.548,62
Enggal	200,00	15.982,67	90.000,00	13.120,23
Tanjung Karang Barat	4.081,80	72,48	361,00	2.752,19
Kemiling	1.292,13	185,69	1.256,21	5.193,15
Langkapura	2.548,33	1.780,38	264,28	3.940,51
Kedaton	95,00	1.063,42	129,40	5.846,00
Rajabasa	11.868,00	126,50	1.364,34	4.138,52
Tanjung Senang	834,00	1.801,19	180,74	6.065,51
Labuhan Ratu	7.117,27	381,63	605,73	8.883,71
Sukarame	1.357,67	4.052,00	10.252,19	6.759,93
Sukabumi	783,20	145,53	2.983,32	4.969,31
Way Halim	-	38,00	45,78	31.298,56
<b>Bandar Lampung</b>	<b>2.732,02</b>	<b>1.175,19</b>	<b>1.309,85</b>	<b>5.834,23</b>

Tabel  
Table

4.14

Luas Lahan yang dikuasai Usaha Pertanian Perorangan Menurut Lokasi dan Jenis Lahan di Kota Bandar Lampung (m<sup>2</sup>), 2023  
*Land Area Utilized by Individual Agricultural Holdings by Location and Type of Land in Bandar Lampung Municipality (m<sup>2</sup>), 2023*

Kecamatan District	Lahan Pertanian Agricultural Land			
	Sawah Rice Field	Bukan Sawah Non-Rice Field	Padang Rumput Sementara Temporary Meadow	Padang Rumput Permanen Permanent Meadow
(1)	(2)	(3)	(4)	(5)
Teluk Betung Barat	15.840	406.389	-	74.370
Teluk Betung Timur	6.160	130.078	6.000	11.850
Teluk Betung Selatan	-	65.930	26.004	10.000
Bumi Waras	1.440	10.599	-	5.508
Panjang	5.140	42.282	2.750	340.271
Tanjung Karang Timur	-	30.550	-	500
Kedamaian	149.000	27.744	-	-
Teluk Betung Utara	-	28.280	10	290
Tanjung Karang Pusat	3.100	65.645	12.555	969
Enggal	-	10.200	-	-
Tanjung Karang Barat	7.500	173.226	-	-
Kemiling	111.494	531.486	5.068	57.198
Langkapura	11.349	75.141	6.700	26.961
Kedaton	20	9.919	-	943
Rajabasa	1.008.790	46.380	-	-
Tanjung Senang	414.825	213.338	96	-
Labuhan Ratu	820	38.792	4.000	1.976
Sukarame	576.160	50.557	-	100
Sukabumi	255.100	1.479.010	6.142	55.619
Way Halim	-	425	-	25
<b>Bandar Lampung</b>	<b>2.566.738</b>	<b>3.435.971</b>	<b>69.325</b>	<b>586.580</b>



Lanjutan Tabel/Continued Table 4.14

Kecamatan District	Lahan Pertanian Agricultural Land		
	Sementara Belum Ditanami Menunggu Penanaman Temporary Fallow Land Awaiting Planting	Tanaman Tahunan Permanent Crops	Kandang Ternak dan Bangunan Pertanian Lainnya Livestock Pens and Other Agricultural Buildings
(1)	(6)	(7)	(8)
Teluk Betung Barat	40.794	6.180.229	11.257
Teluk Betung Timur	11.850	2.206.341	2.754
Teluk Betung Selatan	10.533	69.985	1.200
Bumi Waras	6	75.255	2.238
Panjang	21.700	1.495.384	6.731
Tanjung Karang Timur	300	18.758	560
Kedamaian	-	26.177	1.451
Teluk Betung Utara	6.500	56.529	1.415
Tanjung Karang Pusat	-	177.640	965
Enggal	-	15.109	221
Tanjung Karang Barat	-	809.555	10.674
Kemiling	34.570	4.062.876	9.171
Langkapura	850	61.760	2.415
Kedaton	120	20.226	1.411
Rajabasa	-	60.709	4.377
Tanjung Senang	-	27.995	6.082
Labuhan Ratu	1.925	40.449	2.040
Sukarame	3.000	6.551	3.284
Sukabumi	3.400	414.600	7.078
Way Halim	-	11.395	25
<b>Bandar Lampung</b>	<b>135.548</b>	<b>15.837.523</b>	<b>75.349</b>



Lanjutan Tabel/*Continued Table 4.14*

Kecamatan <i>District</i>	Lahan Pertanian <i>Agricultural Land</i>		Bukan Lahan Pertanian dan Bukan Tempat Tinggal <i>Non-Agricultural and Non-Residential Land</i>	Lahan Dikuasai <i>Land Utilized</i>
	Kegiatan Kehutanan <i>Forestry Activities</i>	Kegiatan Budi Daya Perikanan <i>Aquaculture Activities</i>		
(1)	(9)	(10)	(11)	(12)
Teluk Betung Barat	15.268	11.209	23.680	6.779.036
Teluk Betung Timur	46.419	2.790	6.372	2.430.614
Teluk Betung Selatan	50	219	42.420	226.341
Bumi Waras	75	128	3.846	99.095
Panjang	16.490	437	13.576	1.944.761
Tanjung Karang Timur	-	4.634	193	55.495
Kedamaian	-	320	230	204.922
Teluk Betung Utara	-	454	2.079	95.557
Tanjung Karang Pusat	-	300	606	261.780
Enggal	-	86	-	25.616
Tanjung Karang Barat	2.909	1.662	6.682	1.012.208
Kemiling	31.341	4.286	39.139	4.886.629
Langkapura	4.325	1.206	20.316	211.023
Kedaton	95	603	2.264	35.601
Rajabasa	1.040	2.332	58.244	1.181.872
Tanjung Senang	2	2.867	10.427	675.632
Labuhan Ratu	200	2.209	505	92.916
Sukarame	273	2.042	866	642.833
Sukabumi	2.416	3.011	92.924	2.319.300
Way Halim	-	34	322	12.226
<b>Bandar Lampung</b>	<b>120.903</b>	<b>40.829</b>	<b>324.691</b>	<b>23.193.457</b>



**Tabel**  
**Table**

4.15

**Jumlah Rumah Tangga Usaha Pertanian Menurut Kecamatan dan Kelompok Luas Lahan Pertanian yang Dikuasai di Kota Bandar Lampung (rumah tangga), 2023**

**Number of Agricultural Households by District and Classification of Agricultural Land Area Utilized in Bandar Lampung Municipality (households), 2023**

Kecamatan District	Kelompok Luas Lahan Pertanian yang Dikuasai (Ha) Classification of Agricultural Land Area Utilized (Ha)				
	0	<0,1 <sup>1</sup>	0,1-0,19	0,2-0,49	0,5-0,99
(1)	(2)	(3)	(4)	(5)	(6)
Teluk Betung Barat	86	187	34	181	234
Teluk Betung Timur	567	173	34	54	112
Teluk Betung Selatan	79	99	4	2	4
Bumi Waras	403	239	10	4	4
Panjang	371	412	30	47	67
Tanjung Karang Timur	12	38	-	3	2
Kedamaian	38	43	8	3	6
Teluk Betung Utara	6	92	5	12	4
Tanjung Karang Pusat	34	65	3	5	13
Enggal	5	15	1	-	3
Tanjung Karang Barat	10	384	44	40	27
Kemiling	310	385	99	226	222
Langkapura	30	258	24	21	10
Kedaton	11	159	2	8	9
Rajabasa	66	230	25	81	41
Tanjung Senang	42	198	44	73	26
Labuhan Ratu	39	188	32	37	15
Sukarame	13	167	65	125	49
Sukabumi	151	309	90	118	60
Way Halim	148	14	1	4	7
<b>Bandar Lampung</b>	<b>2.421</b>	<b>3.655</b>	<b>555</b>	<b>1.044</b>	<b>915</b>



**Lanjutan Tabel/Continued Table 4.15**

Kecamatan District	Kelompok Luas Lahan Pertanian yang Dikuasai (Ha) Classification of Agricultural Land Area Utilized (Ha)			
	1-1,99	2-2,99	3-3,99	4-4,99
(1)	(7)	(8)	(9)	(10)
Teluk Betung Barat	223	49	17	3
Teluk Betung Timur	166	22	11	4
Teluk Betung Selatan	12	4	1	-
Bumi Waras	7	1	-	-
Panjang	61	33	10	3
Tanjung Karang Timur	8	3	1	2
Kedamaian	11	2	5	2
Teluk Betung Utara	6	2	2	1
Tanjung Karang Pusat	10	5	4	1
Enggal	2	2	-	1
Tanjung Karang Barat	29	16	5	1
Kemiling	162	42	17	7
Langkapura	15	14	1	3
Kedaton	18	11	4	4
Rajabasa	25	14	7	2
Tanjung Senang	33	16	-	5
Labuhan Ratu	19	10	3	5
Sukarame	28	21	10	6
Sukabumi	64	24	9	4
Way Halim	14	6	1	3
<b>Bandar Lampung</b>	<b>913</b>	<b>297</b>	<b>108</b>	<b>57</b>



Lanjutan Tabel/Continued Table 4.15

Kecamatan District	Kelompok Luas Lahan Pertanian yang Dikuasai (Ha) Classification of Agricultural Land Area Utilized (Ha)			
	5-9,99	10-19,99	20-49,99	50-99
(1)	(11)	(12)	(13)	(14)
Teluk Betung Barat	17	1	-	-
Teluk Betung Timur	5	1	-	-
Teluk Betung Selatan	1	-	1	-
Bumi Waras	-	-	-	-
Panjang	3	-	-	-
Tanjung Karang Timur	1	-	-	-
Kedamaian	4	1	-	2
Teluk Betung Utara	1	1	-	-
Tanjung Karang Pusat	-	-	1	-
Enggal	2	-	-	-
Tanjung Karang Barat	5	-	-	-
Kemiling	5	1	-	-
Langkapura	-	3	1	-
Kedaton	6	1	-	-
Rajabasa	5	-	-	-
Tanjung Senang	6	3	-	-
Labuhan Ratu	6	6	3	-
Sukarame	6	4	-	-
Sukabumi	13	1	-	-
Way Halim	3	3	3	-
<b>Bandar Lampung</b>	<b>89</b>	<b>26</b>	<b>9</b>	<b>2</b>



**Lanjutan Tabel/Continued Table 4.15**

Kecamatan District	Kelompok Luas Lahan Pertanian yang Dikuasai (Ha) Classification of Agricultural Land Area Utilized (Ha)			
	100-199	200-499	500-999	≥1.000
(1)	(15)	(16)	(17)	(18)
Teluk Betung Barat	-	-	-	-
Teluk Betung Timur	-	-	-	-
Teluk Betung Selatan	-	-	-	-
Bumi Waras	-	-	-	-
Panjang	-	-	-	-
Tanjung Karang Timur	-	-	-	-
Kedamaian	-	-	-	-
Teluk Betung Utara	-	-	-	-
Tanjung Karang Pusat	-	-	-	-
Enggal	-	-	-	-
Tanjung Karang Barat	-	-	-	-
Kemiling	-	-	-	-
Langkapura	-	-	-	-
Kedaton	-	-	-	-
Rajabasa	-	-	-	-
Tanjung Senang	-	-	-	-
Labuhan Ratu	-	-	-	-
Sukarame	-	-	-	-
Sukabumi	-	-	-	-
Way Halim	-	-	-	-
<b>Bandar Lampung</b>	-	-	-	-

Catatan/Note: <sup>1</sup>Tidak termasuk -/Excluding -.





**Tabel**  
**Table**

4.16

**Jumlah Rumah Tangga Usaha Pertanian Menurut Kecamatan dan Kelompok Luas Lahan Sawah yang Dikuasai di Kota Bandar Lampung (rumah tangga), 2023**

**Number of Agricultural Households by District and Classification of Rice Field Area Utilized in Bandar Lampung Municipality (households), 2023**

Kecamatan District	Kelompok Luas Lahan Sawah yang Dikuasai (Ha) Classification of Rice-field Area Utilized (Ha)				
	0	<0,1 <sup>1</sup>	0,1-0,19	0,2-0,49	0,5-0,99
(1)	(2)	(3)	(4)	(5)	(6)
Teluk Betung Barat	1.028	2	-	1	1
Teluk Betung Timur	1.140	4	1	-	2
Teluk Betung Selatan	203	-	-	1	-
Bumi Waras	663	2	1	-	1
Panjang	1.027	3	1	-	2
Tanjung Karang Timur	68	2	-	-	-
Kedamaian	112	2	1	-	3
Teluk Betung Utara	130	-	-	1	-
Tanjung Karang Pusat	133	5	1	1	1
Enggal	30	-	-	-	-
Tanjung Karang Barat	553	1	1	1	3
Kemiling	1.385	16	22	35	8
Langkapura	349	8	4	7	5
Kedaton	225	2	-	2	2
Rajabasa	351	8	13	64	31
Tanjung Senang	330	9	26	55	18
Labuhan Ratu	337	6	5	3	7
Sukarame	284	19	40	103	32
Sukabumi	735	19	13	45	19
Way Halim	193	-	2	2	3
<b>Bandar Lampung</b>	<b>9.276</b>	<b>108</b>	<b>131</b>	<b>321</b>	<b>138</b>



**Lanjutan Tabel/Continued Table 4.16**

Kecamatan District	Kelompok Luas Lahan Sawah yang Dikuasai (Ha) Classification of Rice-field Area Utilized (Ha)			
	1-1,99	2-2,99	3-3,99	4-4,99
(1)	(7)	(8)	(9)	(10)
Teluk Betung Barat	-	-	-	-
Teluk Betung Timur	-	-	1	-
Teluk Betung Selatan	1	2	-	-
Bumi Waras	-	1	-	-
Panjang	4	-	-	-
Tanjung Karang Timur	-	-	-	-
Kedamaian	6	-	-	1
Teluk Betung Utara	1	-	-	-
Tanjung Karang Pusat	-	-	-	-
Enggal	1	-	-	-
Tanjung Karang Barat	1	1	-	-
Kemiling	5	-	1	3
Langkapura	4	3	-	-
Kedaton	1	-	-	-
Rajabasa	16	8	5	-
Tanjung Senang	6	2	-	-
Labuhan Ratu	3	1	-	-
Sukarame	14	2	-	-
Sukabumi	7	5	-	-
Way Halim	4	1	-	-
<b>Bandar Lampung</b>	<b>74</b>	<b>26</b>	<b>7</b>	<b>4</b>



Lanjutan Tabel/Continued Table 4.16

Kecamatan District	Kelompok Luas Lahan Sawah yang Dikuasai (Ha) Classification of Rice-field Area Utilized (Ha)			
	5-9,99	10-19,99	20-49,99	50-99
(1)	(11)	(12)	(13)	(14)
Teluk Betung Barat	-	-	-	-
Teluk Betung Timur	1	-	-	-
Teluk Betung Selatan	-	-	-	-
Bumi Waras	-	-	-	-
Panjang	-	-	-	-
Tanjung Karang Timur	-	-	-	-
Kedamaian	-	-	-	-
Teluk Betung Utara	-	-	-	-
Tanjung Karang Pusat	-	-	-	-
Enggal	-	-	-	-
Tanjung Karang Barat	-	-	-	-
Kemiling	1	-	-	-
Langkapura	-	-	-	-
Kedaton	1	-	-	-
Rajabasa	-	-	-	-
Tanjung Senang	-	-	-	-
Labuhan Ratu	1	-	-	-
Sukarame	-	-	-	-
Sukabumi	-	-	-	-
Way Halim	-	2	-	-
<b>Bandar Lampung</b>	<b>4</b>	<b>2</b>	<b>-</b>	<b>-</b>



**Lanjutan Tabel/Continued Table 4.16**

Kecamatan District	Kelompok Luas Lahan Sawah yang Dikuasai (Ha) Classification of Rice-field Area Utilized (Ha)			
	100-199	200-499	500-999	≥1.000
(1)	(15)	(16)	(17)	(18)
Teluk Betung Barat	-	-	-	-
Teluk Betung Timur	-	-	-	-
Teluk Betung Selatan	-	-	-	-
Bumi Waras	-	-	-	-
Panjang	-	-	-	-
Tanjung Karang Timur	-	-	-	-
Kedamaian	-	-	-	-
Teluk Betung Utara	-	-	-	-
Tanjung Karang Pusat	-	-	-	-
Enggal	-	-	-	-
Tanjung Karang Barat	-	-	-	-
Kemiling	-	-	-	-
Langkapura	-	-	-	-
Kedaton	-	-	-	-
Rajabasa	-	-	-	-
Tanjung Senang	-	-	-	-
Labuhan Ratu	-	-	-	-
Sukarame	-	-	-	-
Sukabumi	-	-	-	-
Way Halim	-	-	-	-
<b>Bandar Lampung</b>	-	-	-	-

Catatan/Note: <sup>1</sup>Tidak termasuk -/Excluding -.



**Tabel**  
**Table** 4.17

**Jumlah Rumah Tangga Usaha Pertanian Menurut Kecamatan dan Kelompok Luas Lahan Selain Sawah yang Dikuasai di Kota Bandar Lampung (rumah tangga), 2023**

**Number of Agricultural Households by District and Classification of Land Area other Than Rice Field Utilized in Bandar Lampung Municipality (households), 2023**

Kecamatan District	Kelompok Luas Lahan Selain Sawah yang Dikuasai (Ha) Classification of Land Area other Than Rice Field Utilized (Ha)				
	0	<0,1 <sup>1</sup>	0,1-0,19	0,2-0,49	0,5-0,99
(1)	(2)	(3)	(4)	(5)	(6)
Teluk Betung Barat	87	187	34	181	233
Teluk Betung Timur	570	172	35	53	113
Teluk Betung Selatan	80	99	6	2	3
Bumi Waras	407	237	10	4	3
Panjang	375	412	29	47	67
Tanjung Karang Timur	13	37	-	3	2
Kedamaian	46	44	8	4	4
Teluk Betung Utara	8	92	5	11	4
Tanjung Karang Pusat	37	64	2	5	12
Enggal	6	15	1	-	3
Tanjung Karang Barat	16	383	43	39	25
Kemiling	366	391	83	198	213
Langkapura	44	257	25	16	6
Kedaton	15	159	2	7	7
Rajabasa	165	264	13	21	8
Tanjung Senang	135	203	23	19	11
Labuhan Ratu	50	190	30	33	13
Sukarame	165	191	36	26	15
Sukabumi	211	331	82	75	43
Way Halim	157	15	-	2	5
<b>Bandar Lampung</b>	<b>2.953</b>	<b>3.743</b>	<b>467</b>	<b>746</b>	<b>790</b>



**Lanjutan Tabel/Continued Table 4.17**

Kecamatan District	Kelompok Luas Lahan Selain Sawah yang Dikuasai (Ha) Classification of Land Area other Than Rice Field Utilized (Ha)			
	1-1,99	2-2,99	3-3,99	4-4,99
(1)	(7)	(8)	(9)	(10)
Teluk Betung Barat	223	49	17	3
Teluk Betung Timur	165	22	10	4
Teluk Betung Selatan	11	3	1	-
Bumi Waras	7	-	-	-
Panjang	59	33	9	3
Tanjung Karang Timur	8	3	1	2
Kedamaian	4	2	5	1
Teluk Betung Utara	5	2	2	1
Tanjung Karang Pusat	10	5	4	1
Enggal	1	2	-	1
Tanjung Karang Barat	29	16	4	1
Kemiling	158	42	15	6
Langkapura	12	12	1	3
Kedaton	17	11	4	4
Rajabasa	10	7	1	2
Tanjung Senang	26	15	-	5
Labuhan Ratu	15	9	3	5
Sukarame	18	19	8	6
Sukabumi	55	19	9	4
Way Halim	11	5	2	3
<b>Bandar Lampung</b>	<b>844</b>	<b>276</b>	<b>96</b>	<b>55</b>



Lanjutan Tabel/Continued Table 4.17

Kecamatan District	Kelompok Luas Lahan Selain Sawah yang Dikuasai (Ha) Classification of Land Area other Than Rice Field Utilized (Ha)			
	5-9,99	10-19,99	20-49,99	50-99
(1)	(11)	(12)	(13)	(14)
Teluk Betung Barat	17	1	-	-
Teluk Betung Timur	4	1	-	-
Teluk Betung Selatan	1	-	1	-
Bumi Waras	-	-	-	-
Panjang	3	-	-	-
Tanjung Karang Timur	1	-	-	-
Kedamaian	4	1	-	2
Teluk Betung Utara	1	1	-	-
Tanjung Karang Pusat	-	-	1	-
Enggal	2	-	-	-
Tanjung Karang Barat	5	-	-	-
Kemiling	3	1	-	-
Langkapura	-	4	-	-
Kedaton	7	-	-	-
Rajabasa	5	-	-	-
Tanjung Senang	6	3	-	-
Labuhan Ratu	7	5	3	-
Sukarame	6	4	-	-
Sukabumi	13	1	-	-
Way Halim	2	2	3	-
<b>Bandar Lampung</b>	<b>87</b>	<b>24</b>	<b>8</b>	<b>2</b>



**Lanjutan Tabel/Continued Table 4.17**

Kecamatan District	Kelompok Luas Lahan Selain Sawah yang Dikuasai (Ha) Classification of Land Area other Than Rice Field Utilized (Ha)			
	100-199	200-499	500-999	≥1.000
(1)	(15)	(16)	(17)	(18)
Teluk Betung Barat	-	-	-	-
Teluk Betung Timur	-	-	-	-
Teluk Betung Selatan	-	-	-	-
Bumi Waras	-	-	-	-
Panjang	-	-	-	-
Tanjung Karang Timur	-	-	-	-
Kedamaian	-	-	-	-
Teluk Betung Utara	-	-	-	-
Tanjung Karang Pusat	-	-	-	-
Enggal	-	-	-	-
Tanjung Karang Barat	-	-	-	-
Kemiling	-	-	-	-
Langkapura	-	-	-	-
Kedaton	-	-	-	-
Rajabasa	-	-	-	-
Tanjung Senang	-	-	-	-
Labuhan Ratu	-	-	-	-
Sukarame	-	-	-	-
Sukabumi	-	-	-	-
Way Halim	-	-	-	-
<b>Bandar Lampung</b>	-	-	-	-

Catatan/Note: <sup>1</sup>Tidak termasuk -/Excluding -.





**Tabel**  
**Table**

4.18

**Jumlah Rumah Tangga Usaha Pertanian Menurut Kecamatan dan Kelompok Luas Lahan Tanaman Semusim Bukan Sawah yang Dikuasai di Kota Bandar Lampung, 2023**

*Number of Agricultural Households by District and Classification of non-Rice Field for Temporary Crops Area Utilized in Bandar Lampung Municipality, 2023*

Kecamatan District	Kelompok Luas Lahan Tanaman Semusim Bukan Sawah yang Dikuasai (Ha) Classification of non-Rice Field for Temporary Crops Area Utilized (Ha)				
	0	<0,1 <sup>1</sup>	0,1-0,19	0,2-0,49	0,5-0,99
(1)	(2)	(3)	(4)	(5)	(6)
Teluk Betung Barat	906	63	12	25	19
Teluk Betung Timur	1.032	73	16	14	7
Teluk Betung Selatan	169	30	2	-	2
Bumi Waras	604	56	7	1	-
Panjang	935	78	4	5	6
Tanjung Karang Timur	58	5	-	2	-
Kedamaian	102	10	5	4	1
Teluk Betung Utara	86	31	3	5	3
Tanjung Karang Pusat	104	21	1	5	5
Enggal	28	2	-	-	-
Tanjung Karang Barat	439	79	14	18	1
Kemiling	1.171	154	51	60	26
Langkapura	270	81	10	5	2
Kedaton	184	30	1	3	2
Rajabasa	410	56	5	10	5
Tanjung Senang	286	97	18	12	8
Labuhan Ratu	294	31	8	9	4
Sukarame	378	54	21	14	5
Sukabumi	445	173	75	58	28
Way Halim	199	1	-	1	2
<b>Bandar Lampung</b>	<b>8.100</b>	<b>1.125</b>	<b>253</b>	<b>251</b>	<b>126</b>



**Lanjutan Tabel/Continued Table 4.18**

Kecamatan District	Kelompok Luas Lahan Tanaman Semusim Bukan Sawah yang Dikuasai (Ha) Classification of non-Rice Field for Temporary Crops Area Utilized (Ha)			
	1-1,99	2-2,99	3-3,99	4-4,99
(1)	(7)	(8)	(9)	(10)
Teluk Betung Barat	4	-	-	1
Teluk Betung Timur	5	2	-	-
Teluk Betung Selatan	3	1	-	-
Bumi Waras	-	-	-	-
Panjang	6	3	-	-
Tanjung Karang Timur	3	1	1	-
Kedamaian	-	2	-	-
Teluk Betung Utara	2	1	-	-
Tanjung Karang Pusat	4	-	-	-
Enggal	-	-	1	-
Tanjung Karang Barat	7	1	1	-
Kemiling	10	3	1	-
Langkapura	3	5	3	-
Kedaton	5	6	-	-
Rajabasa	3	5	1	-
Tanjung Senang	12	8	-	1
Labuhan Ratu	8	2	-	-
Sukarame	8	5	2	3
Sukabumi	30	15	7	2
Way Halim	-	2	1	-
<b>Bandar Lampung</b>	<b>113</b>	<b>62</b>	<b>18</b>	<b>7</b>



Lanjutan Tabel/Continued Table 4.18

Kecamatan District	Kelompok Luas Lahan Tanaman Semusim Bukan Sawah yang Dikuasai (Ha) Classification of non-Rice Field for Temporary Crops Area Utilized (Ha)			
	5-9,99	10-19,99	20-49,99	50-99
(1)	(11)	(12)	(13)	(14)
Teluk Betung Barat	1	1	-	-
Teluk Betung Timur	-	-	-	-
Teluk Betung Selatan	-	-	-	-
Bumi Waras	-	-	-	-
Panjang	-	-	-	-
Tanjung Karang Timur	-	-	-	-
Kedamaian	1	-	-	-
Teluk Betung Utara	1	-	-	-
Tanjung Karang Pusat	-	-	1	-
Enggal	-	-	-	-
Tanjung Karang Barat	1	-	-	-
Kemiling	-	-	-	-
Langkapura	-	1	-	-
Kedaton	2	-	-	-
Rajabasa	1	-	-	-
Tanjung Senang	4	-	-	-
Labuhan Ratu	2	3	2	-
Sukarame	3	1	-	-
Sukabumi	10	-	-	-
Way Halim	1	-	-	-
<b>Bandar Lampung</b>	<b>27</b>	<b>6</b>	<b>3</b>	<b>-</b>



**Lanjutan Tabel/Continued Table 4.18**

Kecamatan District	Kelompok Luas Lahan Tanaman Semusim Bukan Sawah yang Dikuasai (Ha) Classification of non-Rice Field for Temporary Crops Area Utilized (Ha)			
	100-199	200-499	500-999	≥1.000
(1)	(15)	(16)	(17)	(18)
Teluk Betung Barat	-	-	-	-
Teluk Betung Timur	-	-	-	-
Teluk Betung Selatan	-	-	-	-
Bumi Waras	-	-	-	-
Panjang	-	-	-	-
Tanjung Karang Timur	-	-	-	-
Kedamaian	-	-	-	-
Teluk Betung Utara	-	-	-	-
Tanjung Karang Pusat	-	-	-	-
Enggal	-	-	-	-
Tanjung Karang Barat	-	-	-	-
Kemiling	-	-	-	-
Langkapura	-	-	-	-
Kedaton	-	-	-	-
Rajabasa	-	-	-	-
Tanjung Senang	-	-	-	-
Labuhan Ratu	-	-	-	-
Sukarame	-	-	-	-
Sukabumi	-	-	-	-
Way Halim	-	-	-	-
<b>Bandar Lampung</b>	-	-	-	-

Catatan/Note: <sup>1</sup>Tidak termasuk -/Excluding -.



**Tabel**  
**Table** 4.19

**Jumlah Rumah Tangga Usaha Pertanian Menurut Kecamatan dan Kelompok Luas Lahan Padang Rumput Sementara yang Dikuasai di Kota Bandar Lampung (rumah tangga), 2023**  
**Number of Agricultural Households by District and Classification of Temporary Meadow Area Utilized in Bandar Lampung Municipality (households), 2023**

Kecamatan District	Kelompok Luas Lahan Padang Rumput Sementara yang Dikuasai (Ha) Classification of Temporary Meadow Area Utilized (Ha)				
	0	<0,1 <sup>1</sup>	0,1-0,19	0,2-0,49	0,5-0,99
(1)	(2)	(3)	(4)	(5)	(6)
Teluk Betung Barat	1.032	-	-	-	-
Teluk Betung Timur	1.146	1	-	2	-
Teluk Betung Selatan	196	7	1	1	-
Bumi Waras	668	-	-	-	-
Panjang	1.034	2	-	1	-
Tanjung Karang Timur	70	-	-	-	-
Kedamaian	125	-	-	-	-
Teluk Betung Utara	131	1	-	-	-
Tanjung Karang Pusat	131	7	1	1	1
Enggal	31	-	-	-	-
Tanjung Karang Barat	561	-	-	-	-
Kemiling	1.471	3	1	1	-
Langkapura	374	3	2	1	-
Kedaton	233	-	-	-	-
Rajabasa	496	-	-	-	-
Tanjung Senang	446	-	-	-	-
Labuhan Ratu	361	-	1	1	-
Sukarame	494	-	-	-	-
Sukabumi	839	2	1	1	-
Way Halim	207	-	-	-	-
<b>Bandar Lampung</b>	<b>10.046</b>	<b>26</b>	<b>7</b>	<b>9</b>	<b>1</b>



**Lanjutan Tabel/Continued Table 4.19**

Kecamatan District	Kelompok Luas Lahan Padang Rumput Sementara yang Dikuasai (Ha) Classification of non-Rice Field for Temporary Crops Area Utilized (Ha)			
	1-1,99	2-2,99	3-3,99	4-4,99
(1)	(7)	(8)	(9)	(10)
Teluk Betung Barat	-	-	-	-
Teluk Betung Timur	-	-	-	-
Teluk Betung Selatan	2	-	-	-
Bumi Waras	-	-	-	-
Panjang	-	-	-	-
Tanjung Karang Timur	-	-	-	-
Kedamaian	-	-	-	-
Teluk Betung Utara	-	-	-	-
Tanjung Karang Pusat	-	-	-	-
Enggal	-	-	-	-
Tanjung Karang Barat	-	-	-	-
Kemiling	-	-	-	-
Langkapura	-	-	-	-
Kedaton	-	-	-	-
Rajabasa	-	-	-	-
Tanjung Senang	-	-	-	-
Labuhan Ratu	-	-	-	-
Sukarame	-	-	-	-
Sukabumi	-	-	-	-
Way Halim	-	-	-	-
<b>Bandar Lampung</b>	<b>2</b>	<b>-</b>	<b>-</b>	<b>-</b>



Lanjutan Tabel/Continued Table 4.19

Kecamatan District	Kelompok Luas Lahan Padang Rumput Sementara yang dikuasai (Ha) Classification of non-Rice Field for Temporary Crops Area Utilized (Ha)			
	5-9,99	10-19,99	20-49,99	50-99
(1)	(11)	(12)	(13)	(14)
Teluk Betung Barat	-	-	-	-
Teluk Betung Timur	-	-	-	-
Teluk Betung Selatan	-	-	-	-
Bumi Waras	-	-	-	-
Panjang	-	-	-	-
Tanjung Karang Timur	-	-	-	-
Kedamaian	-	-	-	-
Teluk Betung Utara	-	-	-	-
Tanjung Karang Pusat	-	-	-	-
Enggal	-	-	-	-
Tanjung Karang Barat	-	-	-	-
Kemiling	-	-	-	-
Langkapura	-	-	-	-
Kedaton	-	-	-	-
Rajabasa	-	-	-	-
Tanjung Senang	-	-	-	-
Labuhan Ratu	-	-	-	-
Sukarame	-	-	-	-
Sukabumi	-	-	-	-
Way Halim	-	-	-	-
<b>Bandar Lampung</b>	-	-	-	-



**Lanjutan Tabel/Continued Table 4.19**

Kecamatan District	Kelompok Luas Lahan Padang Rumput Sementara yang Dikuasai (Ha) Classification of non-Rice Field for Temporary Crops Area Utilized (Ha)			
	100-199	200-499	500-999	≥1.000
(1)	(15)	(16)	(17)	(18)
Teluk Betung Barat	-	-	-	-
Teluk Betung Timur	-	-	-	-
Teluk Betung Selatan	-	-	-	-
Bumi Waras	-	-	-	-
Panjang	-	-	-	-
Tanjung Karang Timur	-	-	-	-
Kedamaian	-	-	-	-
Teluk Betung Utara	-	-	-	-
Tanjung Karang Pusat	-	-	-	-
Enggal	-	-	-	-
Tanjung Karang Barat	-	-	-	-
Kemiling	-	-	-	-
Langkapura	-	-	-	-
Kedaton	-	-	-	-
Rajabasa	-	-	-	-
Tanjung Senang	-	-	-	-
Labuhan Ratu	-	-	-	-
Sukarame	-	-	-	-
Sukabumi	-	-	-	-
Way Halim	-	-	-	-
<b>Bandar Lampung</b>	-	-	-	-

Catatan/Note: <sup>1</sup>Tidak termasuk -/Excluding -.





**Tabel**  
**Table** 4.20

**Jumlah Rumah Tangga Usaha Pertanian Menurut Kecamatan dan Kelompok Luas Lahan Padang Rumput Permanen yang Dikuasai di Kota Bandar Lampung (rumah tangga), 2023**  
**Number of Agricultural Households by District and Classification of Permanent Meadow Area Utilized in Bandar Lampung Municipality (households), 2023**

Kecamatan District	Kelompok Luas Lahan Padang Rumput Permanen yang Dikuasai (Ha) Classification of Permanent Meadow Area Utilized (Ha)				
	0	<0,1 <sup>1</sup>	0,1-0,19	0,2-0,49	0,5-0,99
(1)	(2)	(3)	(4)	(5)	(6)
Teluk Betung Barat	1.014	6	2	2	3
Teluk Betung Timur	1.148	-	-	-	1
Teluk Betung Selatan	206	1	-	-	-
Bumi Waras	660	7	-	1	-
Panjang	889	46	32	42	22
Tanjung Karang Timur	69	1	-	-	-
Kedamaian	124	-	-	-	-
Teluk Betung Utara	129	3	-	-	-
Tanjung Karang Pusat	138	3	-	-	-
Enggal	30	-	1	-	-
Tanjung Karang Barat	561	-	-	-	-
Kemiling	1.464	2	4	4	-
Langkapura	377	1	-	1	-
Kedaton	226	7	-	-	-
Rajabasa	496	-	-	-	-
Tanjung Senang	446	-	-	-	-
Labuhan Ratu	349	8	3	1	1
Sukarame	494	-	-	-	-
Sukabumi	834	2	2	2	2
Way Halim	206	1	-	-	-
<b>Bandar Lampung</b>	<b>9.860</b>	<b>88</b>	<b>44</b>	<b>53</b>	<b>29</b>



**Lanjutan Tabel/Continued Table 4.20**

Kecamatan District	Kelompok Luas Lahan Padang Rumput Permanen yang Dikuasai (Ha) Classification of Permanent Meadow Area Utilized (Ha)			
	1-1,99	2-2,99	3-3,99	4-4,99
(1)	(7)	(8)	(9)	(10)
Teluk Betung Barat	5	-	-	-
Teluk Betung Timur	-	-	-	-
Teluk Betung Selatan	-	-	-	-
Bumi Waras	-	-	-	-
Panjang	4	1	1	-
Tanjung Karang Timur	-	-	-	-
Kedamaian	1	-	-	-
Teluk Betung Utara	-	-	-	-
Tanjung Karang Pusat	-	-	-	-
Enggal	-	-	-	-
Tanjung Karang Barat	-	-	-	-
Kemiling	1	-	-	1
Langkapura	-	1	-	-
Kedaton	-	-	-	-
Rajabasa	-	-	-	-
Tanjung Senang	-	-	-	-
Labuhan Ratu	-	-	1	-
Sukarame	-	-	-	-
Sukabumi	-	-	1	-
Way Halim	-	-	-	-
<b>Bandar Lampung</b>	<b>11</b>	<b>2</b>	<b>3</b>	<b>1</b>



Lanjutan Tabel/Continued Table 4.20

Kecamatan District	Kelompok Luas Lahan Padang Rumput Permanen yang Dikuasai (Ha) Classification of Permanent Meadow Area Utilized (Ha)			
	5-9,99	10-19,99	20-49,99	50-99
(1)	(11)	(12)	(13)	(14)
Teluk Betung Barat	-	-	-	-
Teluk Betung Timur	-	-	-	-
Teluk Betung Selatan	-	-	-	-
Bumi Waras	-	-	-	-
Panjang	-	-	-	-
Tanjung Karang Timur	-	-	-	-
Kedamaian	-	-	-	-
Teluk Betung Utara	-	-	-	-
Tanjung Karang Pusat	-	-	-	-
Enggal	-	-	-	-
Tanjung Karang Barat	-	-	-	-
Kemiling	-	-	-	-
Langkapura	-	-	-	-
Kedaton	-	-	-	-
Rajabasa	-	-	-	-
Tanjung Senang	-	-	-	-
Labuhan Ratu	-	-	-	-
Sukarame	-	-	-	-
Sukabumi	-	-	-	-
Way Halim	-	-	-	-
<b>Bandar Lampung</b>	-	-	-	-



**Lanjutan Tabel/Continued Table 4.20**

Kecamatan District	Kelompok Luas Lahan Padang Rumput Permanen yang Dikuasai (Ha) Classification of Permanent Meadow Area Utilized (Ha)			
	100-199	200-499	500-999	≥1000
(1)	(15)	(16)	(17)	(18)
Teluk Betung Barat	-	-	-	-
Teluk Betung Timur	-	-	-	-
Teluk Betung Selatan	-	-	-	-
Bumi Waras	-	-	-	-
Panjang	-	-	-	-
Tanjung Karang Timur	-	-	-	-
Kedamaian	-	-	-	-
Teluk Betung Utara	-	-	-	-
Tanjung Karang Pusat	-	-	-	-
Enggal	-	-	-	-
Tanjung Karang Barat	-	-	-	-
Kemiling	-	-	-	-
Langkapura	-	-	-	-
Kedaton	-	-	-	-
Rajabasa	-	-	-	-
Tanjung Senang	-	-	-	-
Labuhan Ratu	-	-	-	-
Sukarame	-	-	-	-
Sukabumi	-	-	-	-
Way Halim	-	-	-	-
<b>Bandar Lampung</b>	-	-	-	-

Catatan/Note: <sup>1</sup>Tidak termasuk -/Excluding -.



**Tabel**  
**Table** 4.21

**Jumlah Rumah Tangga Usaha Pertanian Menurut Kecamatan dan Kelompok Luas Lahan Sementara Belum Ditanami Menunggu Penanaman yang Dikuasai di Kota Bandar Lampung (rumah tangga), 2023**  
**Number of Agricultural Households by District and Classification of Temporary Fallow Land Awaiting Planting Utilized in Bandar Lampung Municipality (households), 2023**

Kecamatan District	Kelompok Luas Lahan Sementara Belum Ditanami Menunggu Penanaman yang Dikuasai (Ha) Classification of Temporary Fallow Land Awaiting Planting Utilized (Ha)				
	0	<0,1 <sup>1</sup>	0,1-0,19	0,2-0,49	0,5-0,99
(1)	(2)	(3)	(4)	(5)	(6)
Teluk Betung Barat	1.014	7	1	6	4
Teluk Betung Timur	1.144	5	-	-	-
Teluk Betung Selatan	196	7	-	2	1
Bumi Waras	666	2	-	-	-
Panjang	1.025	-	5	7	-
Tanjung Karang Timur	69	1	-	-	-
Kedamaian	125	-	-	-	-
Teluk Betung Utara	130	1	1	-	-
Tanjung Karang Pusat	141	-	-	-	-
Enggal	31	-	-	-	-
Tanjung Karang Barat	561	-	-	-	-
Kemiling	1.458	4	3	7	4
Langkapura	378	2	-	-	-
Kedaton	231	1	-	1	-
Rajabasa	496	-	-	-	-
Tanjung Senang	446	-	-	-	-
Labuhan Ratu	354	6	1	-	-
Sukarame	494	-	-	-	-
Sukabumi	839	-	3	-	-
Way Halim	207	-	-	-	-
<b>Bandar Lampung</b>	<b>10.005</b>	<b>36</b>	<b>14</b>	<b>23</b>	<b>9</b>



**Lanjutan Tabel/Continued Table 4.21**

Kecamatan District	Kelompok Luas Lahan Sementara Belum Ditanami Menunggu Penanaman yang Dikuasai (Ha) Classification of Temporary Fallow Land Awaiting Planting Utilized (Ha)			
	1-1,99	2-2,99	3-3,99	4-4,99
(1)	(7)	(8)	(9)	(10)
Teluk Betung Barat	-	-	-	-
Teluk Betung Timur	-	-	-	-
Teluk Betung Selatan	1	-	-	-
Bumi Waras	-	-	-	-
Panjang	-	-	-	-
Tanjung Karang Timur	-	-	-	-
Kedamaian	-	-	-	-
Teluk Betung Utara	-	-	-	-
Tanjung Karang Pusat	-	-	-	-
Enggal	-	-	-	-
Tanjung Karang Barat	-	-	-	-
Kemiling	-	-	-	-
Langkapura	-	-	-	-
Kedaton	-	-	-	-
Rajabasa	-	-	-	-
Tanjung Senang	-	-	-	-
Labuhan Ratu	-	-	1	-
Sukarame	-	-	-	-
Sukabumi	1	-	-	-
Way Halim	-	-	-	-
<b>Bandar Lampung</b>	<b>2</b>	<b>-</b>	<b>1</b>	<b>-</b>

Lanjutan Tabel/*Continued Table 4.21*

Kecamatan District	Kelompok Luas Lahan Sementara Belum Ditanami Menunggu Penanaman yang Dikuasai (Ha) Classification of Temporary Fallow Land Awaiting Planting Utilized (Ha)			
	5-9,99	10-19,99	20-49,99	50-99
(1)	(11)	(12)	(13)	(14)
Teluk Betung Barat	-	-	-	-
Teluk Betung Timur	-	-	-	-
Teluk Betung Selatan	-	-	-	-
Bumi Waras	-	-	-	-
Panjang	-	-	-	-
Tanjung Karang Timur	-	-	-	-
Kedamaian	-	-	-	-
Teluk Betung Utara	-	-	-	-
Tanjung Karang Pusat	-	-	-	-
Enggal	-	-	-	-
Tanjung Karang Barat	-	-	-	-
Kemiling	-	-	-	-
Langkapura	-	-	-	-
Kedaton	-	-	-	-
Rajabasa	-	-	-	-
Tanjung Senang	-	-	-	-
Labuhan Ratu	1	-	-	-
Sukarame	-	-	-	-
Sukabumi	-	-	-	-
Way Halim	-	-	-	-
<b>Bandar Lampung</b>	<b>1</b>	<b>-</b>	<b>-</b>	<b>-</b>



**Lanjutan Tabel/Continued Table 4.21**

Kecamatan District	Kelompok Luas Lahan Sementara Belum Ditanami Menunggu Penanaman yang dikuasai (Ha) Classification of Temporary Fallow Land Awaiting Planting Utilized (Ha)			
	100-199	200-499	500-999	≥1000
(1)	(15)	(16)	(17)	(18)
Teluk Betung Barat	-	-	-	-
Teluk Betung Timur	-	-	-	-
Teluk Betung Selatan	-	-	-	-
Bumi Waras	-	-	-	-
Panjang	-	-	-	-
Tanjung Karang Timur	-	-	-	-
Kedamaian	-	-	-	-
Teluk Betung Utara	-	-	-	-
Tanjung Karang Pusat	-	-	-	-
Enggal	-	-	-	-
Tanjung Karang Barat	-	-	-	-
Kemiling	-	-	-	-
Langkapura	-	-	-	-
Kedaton	-	-	-	-
Rajabasa	-	-	-	-
Tanjung Senang	-	-	-	-
Labuhan Ratu	-	-	-	-
Sukarame	-	-	-	-
Sukabumi	-	-	-	-
Way Halim	-	-	-	-
<b>Bandar Lampung</b>	-	-	-	-

Catatan/Note: <sup>1</sup>Tidak termasuk -/Excluding -.





**Tabel**  
**Table** 4.22

**Jumlah Rumah Tangga Usaha Pertanian Menurut Kecamatan dan Kelompok Luas Lahan Tanaman Tahunan yang Dikuasai di Kota Bandar Lampung (rumah tangga), 2023**  
**Number of Agricultural Households by District and Classification of Permanent Crops Land Utilized in Bandar Lampung Municipality (households), 2023**

Kecamatan District	Kelompok Luas Lahan Tanaman Tahunan yang Dikuasai (Ha) Classification of Permanent Crops Land Utilized (Ha)				
	0	<0,1 <sup>1</sup>	0,1-0,19	0,2-0,49	0,5-0,99
(1)	(2)	(3)	(4)	(5)	(6)
Teluk Betung Barat	154	148	35	195	223
Teluk Betung Timur	692	80	25	61	101
Teluk Betung Selatan	141	51	4	-	4
Bumi Waras	590	62	5	5	2
Panjang	583	232	27	67	65
Tanjung Karang Timur	45	12	-	4	1
Kedamaian	90	12	2	3	3
Teluk Betung Utara	65	42	5	9	3
Tanjung Karang Pusat	76	33	2	8	9
Enggal	22	2	-	1	2
Tanjung Karang Barat	189	246	34	25	25
Kemiling	607	277	62	157	173
Langkapura	166	171	10	7	6
Kedaton	108	85	-	4	1
Rajabasa	346	111	7	13	3
Tanjung Senang	353	43	5	7	4
Labuhan Ratu	148	128	22	23	11
Sukarame	372	47	11	13	11
Sukabumi	609	140	21	26	22
Way Halim	167	10	-	1	7
<b>Bandar Lampung</b>	<b>5.523</b>	<b>1.932</b>	<b>277</b>	<b>629</b>	<b>676</b>



**Lanjutan Tabel/Continued Table 4.22**

Kecamatan District	Kelompok Luas Lahan Tanaman Tahunan yang Dikuasai (Ha) Classification of Permanent Crops Land Utilized (Ha)			
	1-1,99	2-2,99	3-3,99	4-4,99
(1)	(7)	(8)	(9)	(10)
Teluk Betung Barat	198	49	13	3
Teluk Betung Timur	154	18	10	4
Teluk Betung Selatan	5	-	-	-
Bumi Waras	4	-	-	-
Panjang	35	18	7	-
Tanjung Karang Timur	3	2	-	2
Kedamaian	4	1	4	-
Teluk Betung Utara	4	2	-	1
Tanjung Karang Pusat	6	5	1	1
Enggal	2	1	-	-
Tanjung Karang Barat	25	10	2	1
Kemiling	148	35	10	5
Langkapura	13	4	-	-
Kedaton	15	9	3	3
Rajabasa	7	5	1	1
Tanjung Senang	15	8	1	4
Labuhan Ratu	9	5	5	6
Sukarame	13	14	5	3
Sukabumi	16	2	3	-
Way Halim	8	2	2	4
<b>Bandar Lampung</b>	<b>684</b>	<b>190</b>	<b>67</b>	<b>38</b>



Lanjutan Tabel/Continued Table 4.22

Kecamatan District	Kelompok Luas Lahan Tanaman Tahunan yang Dikuasai (Ha) Classification of Permanent Crops Land Utilized (Ha)			
	5-9,99	10-19,99	20-49,99	50-99
(1)	(11)	(12)	(13)	(14)
Teluk Betung Barat	14	-	-	-
Teluk Betung Timur	3	1	-	-
Teluk Betung Selatan	1	-	1	-
Bumi Waras	-	-	-	-
Panjang	3	-	-	-
Tanjung Karang Timur	1	-	-	-
Kedamaian	3	1	-	2
Teluk Betung Utara	-	1	-	-
Tanjung Karang Pusat	-	-	-	-
Enggal	1	-	-	-
Tanjung Karang Barat	4	-	-	-
Kemiling	1	1	-	-
Langkapura	-	3	-	-
Kedaton	5	-	-	-
Rajabasa	2	-	-	-
Tanjung Senang	5	1	-	-
Labuhan Ratu	5	-	1	-
Sukarame	2	3	-	-
Sukabumi	3	1	-	-
Way Halim	2	2	2	-
<b>Bandar Lampung</b>	<b>55</b>	<b>14</b>	<b>4</b>	<b>2</b>



**Lanjutan Tabel/Continued Table 4.22**

Kecamatan District	Kelompok Luas Lahan Tanaman Tahunan yang Dikuasai (Ha) Classification of Permanent Crops Land Utilized (Ha)			
	100-199	200-499	500-999	≥1000
(1)	(15)	(16)	(17)	(18)
Teluk Betung Barat	-	-	-	-
Teluk Betung Timur	-	-	-	-
Teluk Betung Selatan	-	-	-	-
Bumi Waras	-	-	-	-
Panjang	-	-	-	-
Tanjung Karang Timur	-	-	-	-
Kedamaian	-	-	-	-
Teluk Betung Utara	-	-	-	-
Tanjung Karang Pusat	-	-	-	-
Enggal	-	-	-	-
Tanjung Karang Barat	-	-	-	-
Kemiling	-	-	-	-
Langkapura	-	-	-	-
Kedaton	-	-	-	-
Rajabasa	-	-	-	-
Tanjung Senang	-	-	-	-
Labuhan Ratu	-	-	-	-
Sukarame	-	-	-	-
Sukabumi	-	-	-	-
Way Halim	-	-	-	-
<b>Bandar Lampung</b>	-	-	-	-

Catatan/Note: <sup>1</sup>Tidak termasuk -/Excluding -.



**Tabel**  
**Table** 4.23

**Jumlah Rumah Tangga Usaha Pertanian Menurut Kecamatan dan Kelompok Luas Lahan Kandang Ternak dan Bangunan Pertanian Lainnya yang Dikuasai di Kota Bandar Lampung (rumah tangga), 2023**  
**Number of Agricultural Households by District and Classification of Livestock Pens and Other Agricultural Buildings Land Utilized in Bandar Lampung Municipality (households), 2023**

Kecamatan District	Kelompok Luas Lahan Kandang Ternak dan Bangunan Pertanian Lainnya yang Dikuasai (Ha) Classification of Livestock Pens and Other Agricultural Buildings Land Utilized (Ha)				
	0	<0,1 <sup>1</sup>	0,1-0,19	0,2-0,49	0,5-0,99
(1)	(2)	(3)	(4)	(5)	(6)
Teluk Betung Barat	897	132	-	3	-
Teluk Betung Timur	1.045	104	-	-	-
Teluk Betung Selatan	149	57	-	-	-
Bumi Waras	501	167	-	-	-
Panjang	804	231	1	-	1
Tanjung Karang Timur	44	25	-	-	-
Kedamaian	98	26	-	-	1
Teluk Betung Utara	84	48	-	-	-
Tanjung Karang Pusat	92	49	-	-	-
Enggal	23	8	-	-	-
Tanjung Karang Barat	412	147	-	2	-
Kemiling	1.195	279	1	1	-
Langkapura	289	89	2	-	-
Kedaton	156	72	-	1	3
Rajabasa	381	114	1	-	-
Tanjung Senang	357	87	-	1	1
Labuhan Ratu	288	72	2	-	1
Sukarame	392	101	-	1	-
Sukabumi	597	244	1	1	-
Way Halim	197	10	-	-	-
<b>Bandar Lampung</b>	<b>8.001</b>	<b>2.062</b>	<b>8</b>	<b>10</b>	<b>7</b>



**Lanjutan Tabel/Continued Table 4.23**

Kecamatan District	Kelompok Luas Lahan Kandang Ternak dan Bangunan Pertanian Lainnya yang Dikuasai (Ha) Classification of Livestock Pens and Other Agricultural Buildings Land Utilized (Ha)			
	1-1,99	2-2,99	3-3,99	4-4,99
(1)	(7)	(8)	(9)	(10)
Teluk Betung Barat	-	-	-	-
Teluk Betung Timur	-	-	-	-
Teluk Betung Selatanan	-	1	-	-
Bumi Waras	-	-	-	-
Panjang	-	-	-	-
Tanjung Karang Timur	1	-	-	-
Kedamaian	-	-	-	-
Teluk Betung Utara	-	-	-	-
Tanjung Karang Pusat	-	-	-	-
Enggal	-	-	-	-
Tanjung Karang Barat	-	-	-	-
Kemiling	-	-	-	-
Langkapura	-	-	-	-
Kedaton	1	-	-	-
Rajabasa	-	-	-	-
Tanjung Senang	-	-	-	-
Labuhan Ratu	-	-	-	-
Sukarame	-	-	-	-
Sukabumi	-	-	-	-
Way Halim	-	-	-	-
<b>Bandar Lampung</b>	<b>2</b>	<b>1</b>	<b>-</b>	<b>-</b>



Lanjutan Tabel/Continued Table 4.23

Kecamatan District	Kelompok Luas Lahan Kandang Ternak dan Bangunan Pertanian Lainnya yang Dikuasai (Ha) Classification of Livestock Pens and Other Agricultural Buildings Land Utilized (Ha)			
	5-9,99	10-19,99	20-49,99	50-99
(1)	(11)	(12)	(13)	(14)
Teluk Betung Barat	-	-	-	-
Teluk Betung Timur	-	-	-	-
Teluk Betung Selatanan	-	-	-	-
Bumi Waras	-	-	-	-
Panjang	-	-	-	-
Tanjung Karang Timur	-	-	-	-
Kedamaian	-	-	-	-
Teluk Betung Utara	-	-	-	-
Tanjung Karang Pusat	-	-	-	-
Enggal	-	-	-	-
Tanjung Karang Barat	-	-	-	-
Kemiling	-	-	-	-
Langkapura	-	-	-	-
Kedaton	-	-	-	-
Rajabasa	-	-	-	-
Tanjung Senang	-	-	-	-
Labuhan Ratu	-	-	-	-
Sukarame	-	-	-	-
Sukabumi	-	-	-	-
Way Halim	-	-	-	-
<b>Bandar Lampung</b>	-	-	-	-



**Lanjutan Tabel/Continued Table 4.23**

Kecamatan District	Kelompok Luas Lahan Kandang Ternak dan Bangunan Pertanian Lainnya yang Dikuasai (Ha) Classification of Livestock Pens and Other Agricultural Buildings Land Utilized (Ha)			
	100-199	200-499	500-999	≥1000
(1)	(15)	(16)	(17)	(18)
Teluk Betung Barat	-	-	-	-
Teluk Betung Timur	-	-	-	-
Teluk Betung Selatanan	-	-	-	-
Bumi Waras	-	-	-	-
Panjang	-	-	-	-
Tanjung Karang Timur	-	-	-	-
Kedamaian	-	-	-	-
Teluk Betung Utara	-	-	-	-
Tanjung Karang Pusat	-	-	-	-
Enggal	-	-	-	-
Tanjung Karang Barat	-	-	-	-
Kemiling	-	-	-	-
Langkapura	-	-	-	-
Kedaton	-	-	-	-
Rajabasa	-	-	-	-
Tanjung Senang	-	-	-	-
Labuhan Ratu	-	-	-	-
Sukarame	-	-	-	-
Sukabumi	-	-	-	-
Way Halim	-	-	-	-
<b>Bandar Lampung</b>	-	-	-	-

Catatan/Note: <sup>1</sup> Tidak termasuk -/Excluding -.





**Tabel**  
**Table** 4.24

**Jumlah Rumah Tangga Usaha Pertanian Menurut Kecamatan dan Kelompok Luas Lahan Kehutanan yang Dikuasai di Kota Bandar Lampung (rumah tangga), 2023**

**Number of Agricultural Households by District and Classification of Forestry Activities Land Utilized in Bandar Lampung Municipality (households), 2023**

Kecamatan District	Kelompok Luas Lahan Kehutanan yang Dikuasai (Ha) Classification of Forestry Activities Land Utilized (Ha)				
	0	<0,1 <sup>1</sup>	0,1-0,19	0,2-0,49	0,5-0,99
(1)	(2)	(3)	(4)	(5)	(6)
Teluk Betung Barat	1.011	16	4	1	-
Teluk Betung Timur	1.132	5	1	6	3
Teluk Betung Selatanan	203	3	-	-	-
Bumi Waras	665	2	1	-	-
Panjang	1.031	4	-	-	-
Tanjung Karang Timur	70	-	-	-	-
Kedamaian	125	-	-	-	-
Teluk Betung Utara	132	-	-	-	-
Tanjung Karang Pusat	139	-	-	2	-
Enggal	30	1	-	-	-
Tanjung Karang Barat	556	3	-	-	-
Kemiling	1.438	25	5	5	3
Langkapura	365	10	-	2	-
Kedaton	232	1	-	-	-
Rajabasa	491	2	1	-	1
Tanjung Senang	443	2	-	1	-
Labuhan Ratu	352	5	2	-	2
Sukarame	491	2	-	1	-
Sukabumi	838	2	3	-	-
Way Halim	207	-	-	-	-
<b>Bandar Lampung</b>	<b>9.951</b>	<b>83</b>	<b>17</b>	<b>18</b>	<b>9</b>



**Lanjutan Tabel/Continued Table 4.24**

Kecamatan District	Kelompok Luas Lahan Kehutanan yang Dikuasai (Ha) Classification of Forestry Activities Land Utilized (Ha)			
	1-1,99	2-2,99	3-3,99	4-4,99
(1)	(7)	(8)	(9)	(10)
Teluk Betung Barat	-	-	-	-
Teluk Betung Timur	2	-	-	-
Teluk Betung Selatanan	-	1	-	-
Bumi Waras	-	-	-	-
Panjang	2	-	-	-
Tanjung Karang Timur	-	-	-	-
Kedamaian	-	-	-	-
Teluk Betung Utara	-	-	-	-
Tanjung Karang Pusat	-	-	-	-
Enggal	-	-	-	-
Tanjung Karang Barat	2	-	-	-
Kemiling	-	-	-	-
Langkapura	3	-	-	-
Kedaton	-	-	-	-
Rajabasa	-	-	-	-
Tanjung Senang	-	-	-	-
Labuhan Ratu	1	-	-	-
Sukarame	-	-	-	-
Sukabumi	-	-	-	-
Way Halim	-	-	-	-
<b>Bandar Lampung</b>	<b>10</b>	<b>1</b>	<b>-</b>	<b>-</b>



Lanjutan Tabel/Continued Table 4.24

Kecamatan District	Kelompok Luas Lahan Kehutanan yang Dikuasai (Ha) Classification of Forestry Activities Land Utilized (Ha)			
	5-9,99	10-19,99	20-49,99	50-99
(1)	(11)	(12)	(13)	(14)
Teluk Betung Barat	-	-	-	-
Teluk Betung Timur	-	-	-	-
Teluk Betung Selatanan	-	-	-	-
Bumi Waras	-	-	-	-
Panjang	-	-	-	-
Tanjung Karang Timur	-	-	-	-
Kedamaian	-	-	-	-
Teluk Betung Utara	-	-	-	-
Tanjung Karang Pusat	-	-	-	-
Enggal	-	-	-	-
Tanjung Karang Barat	-	-	-	-
Kemiling	-	-	-	-
Langkapura	-	-	-	-
Kedaton	-	-	-	-
Rajabasa	1	-	-	-
Tanjung Senang	-	-	-	-
Labuhan Ratu	1	-	-	-
Sukarame	-	-	-	-
Sukabumi	-	-	-	-
Way Halim	-	-	-	-
<b>Bandar Lampung</b>	<b>2</b>	<b>-</b>	<b>-</b>	<b>-</b>



**Lanjutan Tabel/Continued Table 4.24**

Kecamatan District	Kelompok Luas Lahan Kehutanan yang dikuasai (Ha) Classification of Forestry Activities Land Utilized (Ha)			
	100-199	200-499	500-999	≥1000
(1)	(15)	(16)	(17)	(18)
Teluk Betung Barat	-	-	-	-
Teluk Betung Timur	-	-	-	-
Teluk Betung Selatanan	-	-	-	-
Bumi Waras	-	-	-	-
Panjang	-	-	-	-
Tanjung Karang Timur	-	-	-	-
Kedamaian	-	-	-	-
Teluk Betung Utara	-	-	-	-
Tanjung Karang Pusat	-	-	-	-
Enggal	-	-	-	-
Tanjung Karang Barat	-	-	-	-
Kemiling	-	-	-	-
Langkapura	-	-	-	-
Kedaton	-	-	-	-
Rajabasa	-	-	-	-
Tanjung Senang	-	-	-	-
Labuhan Ratu	-	-	-	-
Sukarame	-	-	-	-
Sukabumi	-	-	-	-
Way Halim	-	-	-	-
<b>Bandar Lampung</b>	-	-	-	-

Catatan/Note: <sup>1</sup>Tidak termasuk -/Excluding -.



**Tabel**  
**Table** 4.25

**Jumlah Rumah Tangga Usaha Pertanian Menurut Kecamatan dan Kelompok Luas Lahan Budi Daya Perikanan yang Dikuasai di Kota Bandar Lampung (rumah tangga), 2023**  
**Number of Agricultural Households by District and Classification of Aquaculture Activities Land Utilized in Bandar Lampung Municipality (households), 2023**

Kecamatan District	Kelompok Luas Lahan Budi Daya Perikanan yang Dikuasai (Ha) Classification of Aquaculture Activities Land Utilized (Ha)				
	0	<0,1 <sup>1</sup>	0,1-0,19	0,2-0,49	0,5-0,99
(1)	(2)	(3)	(4)	(5)	(6)
Teluk Betung Barat	999	31	1	-	1
Teluk Betung Timur	1.132	16	-	-	1
Teluk Betung Selatanan	197	10	-	-	-
Bumi Waras	660	7	-	-	-
Panjang	1.007	29	-	-	-
Tanjung Karang Timur	61	7	-	1	1
Kedamaian	121	3	-	-	-
Teluk Betung Utara	111	21	-	-	-
Tanjung Karang Pusat	130	10	-	1	-
Eggal	25	4	-	-	-
Tanjung Karang Barat	536	25	-	-	-
Kemiling	1.418	57	-	-	1
Langkapura	354	21	1	1	-
Kedaton	207	22	1	1	1
Rajabasa	468	28	-	-	-
Tanjung Senang	425	16	1	-	3
Labuhan Ratu	339	22	-	2	-
Sukarame	460	28	4	-	-
Sukabumi	828	14	1	-	-
Way Halim	204	3	-	-	-
<b>Bandar Lampung</b>	<b>9.682</b>	<b>374</b>	<b>9</b>	<b>6</b>	<b>8</b>



**Lanjutan Tabel/Continued Table 4.25**

Kecamatan District	Kelompok Luas Lahan Budi Daya Perikanan yang Dikuasai (Ha) Classification of Aquaculture Activities Land Utilized (Ha)			
	1-1,99	2-2,99	3-3,99	4-4,99
(1)	(7)	(8)	(9)	(10)
Teluk Betung Barat	-	-	-	-
Teluk Betung Timur	-	-	-	-
Teluk Betung Selatanan	-	-	-	-
Bumi Waras	1	-	-	-
Panjang	-	-	1	-
Tanjung Karang Timur	-	-	-	-
Kedamaian	-	-	1	-
Teluk Betung Utara	-	-	-	-
Tanjung Karang Pusat	-	-	-	-
Enggal	-	1	-	-
Tanjung Karang Barat	-	-	-	-
Kemiling	-	-	-	-
Langkapura	2	1	-	-
Kedaton	1	-	-	-
Rajabasa	-	-	-	-
Tanjung Senang	1	-	-	-
Labuhan Ratu	-	-	-	-
Sukarame	-	-	-	-
Sukabumi	-	-	-	-
Way Halim	-	-	-	-
<b>Bandar Lampung</b>	<b>5</b>	<b>2</b>	<b>2</b>	<b>-</b>



Lanjutan Tabel/Continued Table 4.25

Kecamatan District	Kelompok Luas Lahan Budi Daya Perikanan yang Dikuasai (Ha) Classification of Aquaculture Activities Land Utilized (Ha)			
	5-9,99	10-19,99	20-49,99	50-99
(1)	(11)	(12)	(13)	(14)
Teluk Betung Barat	-	-	-	-
Teluk Betung Timur	-	-	-	-
Teluk Betung Selatanan	-	-	-	-
Bumi Waras	-	-	-	-
Panjang	-	-	-	-
Tanjung Karang Timur	-	-	-	-
Kedamaian	-	-	-	-
Teluk Betung Utara	-	-	-	-
Tanjung Karang Pusat	-	-	-	-
Enggal	1	-	-	-
Tanjung Karang Barat	-	-	-	-
Kemiling	-	-	-	-
Langkapura	-	-	-	-
Kedaton	-	-	-	-
Rajabasa	-	-	-	-
Tanjung Senang	-	-	-	-
Labuhan Ratu	-	-	-	-
Sukarame	2	-	-	-
Sukabumi	-	-	-	-
Way Halim	-	-	-	-
<b>Bandar Lampung</b>	<b>3</b>	<b>-</b>	<b>-</b>	<b>-</b>



**Lanjutan Tabel/Continued Table 4.25**

Kecamatan District	Kelompok Luas Lahan Budi Daya Perikanan yang Dikuasai (Ha) Classification of Aquaculture Activities Land Utilized (Ha)			
	100-199	200-499	500-999	≥1000
(1)	(15)	(16)	(17)	(18)
Teluk Betung Barat	-	-	-	-
Teluk Betung Timur	-	-	-	-
Teluk Betung Selatanan	-	-	-	-
Bumi Waras	-	-	-	-
Panjang	-	-	-	-
Tanjung Karang Timur	-	-	-	-
Kedamaian	-	-	-	-
Teluk Betung Utara	-	-	-	-
Tanjung Karang Pusat	-	-	-	-
Enggal	-	-	-	-
Tanjung Karang Barat	-	-	-	-
Kemiling	-	-	-	-
Langkapura	-	-	-	-
Kedaton	-	-	-	-
Rajabasa	-	-	-	-
Tanjung Senang	-	-	-	-
Labuhan Ratu	-	-	-	-
Sukarame	-	-	-	-
Sukabumi	-	-	-	-
Way Halim	-	-	-	-
<b>Bandar Lampung</b>	<b>-</b>	<b>-</b>	<b>-</b>	<b>-</b>

Catatan/Note: <sup>1</sup>Tidak termasuk -/Excluding -.





**Tabel**  
**Table** 4.26

**Jumlah Rumah Tangga Usaha Pertanian Menurut Kecamatan dan Kelompok Luas Lahan Bukan Pertanian dan Bukan Tempat Tinggal yang Dikuasai di Kota Bandar Lampung (rumah tangga), 2023**  
**Number of Agricultural Households by District and Classification of Non-Agricultural and Non-Residential Land Utilized in Bandar Lampung Municipality (households), 2023**

Kecamatan District	Kelompok Luas Lahan Bukan Pertanian dan Bukan Tempat Tinggal yang Dikuasai (Ha) Classification of Non-Agricultural and Non-Residential Land Utilized (Ha)				
	0	<0,1 <sup>1</sup>	0,1-0,19	0,2-0,49	0,5-0,99
(1)	(2)	(3)	(4)	(5)	(6)
Teluk Betung Barat	980	48	-	1	3
Teluk Betung Timur	1.143	6	-	-	-
Teluk Betung Selatanan	170	29	-	3	4
Bumi Waras	648	17	3	-	-
Panjang	967	65	3	1	1
Tanjung Karang Timur	64	5	-	-	1
Kedamaian	120	4	-	-	-
Teluk Betung Utara	117	12	1	1	-
Tanjung Karang Pusat	134	6	-	-	-
Enggal	30	-	-	-	-
Tanjung Karang Barat	549	10	2	-	-
Kemiling	1.442	29	1	2	-
Langkapura	293	83	2	2	-
Kedaton	213	19	1	-	-
Rajabasa	449	33	3	8	2
Tanjung Senang	291	150	1	2	2
Labuhan Ratu	352	9	1	1	-
Sukarame	473	16	-	2	-
Sukabumi	805	19	6	7	3
Way Halim	198	9	-	-	-
<b>Bandar Lampung</b>	<b>9.438</b>	<b>569</b>	<b>24</b>	<b>30</b>	<b>16</b>



**Lanjutan Tabel/Continued Table 4.26**

Kecamatan District	Kelompok Luas Lahan Bukan Pertanian dan Bukan Tempat Tinggal yang Dikuasai (Ha) Classification of Non-Agricultural and Non-Residential Land Utilized (Ha)			
	1-1,99	2-2,99	3-3,99	4-4,99
(1)	(7)	(8)	(9)	(10)
Teluk Betung Barat	-	-	-	-
Teluk Betung Timur	-	-	-	-
Teluk Betung Selatanan	1	-	-	-
Bumi Waras	-	-	-	-
Panjang	-	-	-	-
Tanjung Karang Timur	-	-	-	-
Kedamaian	-	-	-	-
Teluk Betung Utara	1	-	-	-
Tanjung Karang Pusat	-	-	1	-
Enggal	-	-	-	-
Tanjung Karang Barat	-	-	-	-
Kemiling	1	1	-	-
Langkapura	-	-	-	-
Kedaton	-	-	-	-
Rajabasa	1	-	-	-
Tanjung Senang	-	-	-	-
Labuhan Ratu	-	-	-	-
Sukarame	-	-	1	-
Sukabumi	1	1	1	-
Way Halim	-	-	-	-
<b>Bandar Lampung</b>	<b>5</b>	<b>2</b>	<b>3</b>	<b>-</b>



Lanjutan Tabel/Continued Table 4.26

Kecamatan District	Kelompok Luas Lahan Bukan Pertanian dan Bukan Tempat Tinggal yang Dikuasai (Ha) Classification of Non-Agricultural and Non-Residential Land Utilized (Ha)			
	5-9,99	10-19,99	20-49,99	50-99
(1)	(11)	(12)	(13)	(14)
Teluk Betung Barat	-	-	-	-
Teluk Betung Timur	-	-	-	-
Teluk Betung Selatanan	-	-	-	-
Bumi Waras	-	-	-	-
Panjang	-	-	-	-
Tanjung Karang Timur	-	-	-	-
Kedamaian	-	1	-	-
Teluk Betung Utara	-	-	-	-
Tanjung Karang Pusat	-	-	-	-
Enggal	1	-	-	-
Tanjung Karang Barat	-	-	-	-
Kemiling	-	-	-	-
Langkapura	-	-	-	-
Kedaton	-	-	-	-
Rajabasa	-	-	-	-
Tanjung Senang	-	-	-	-
Labuhan Ratu	-	-	-	-
Sukarame	1	1	-	-
Sukabumi	-	-	-	-
Way Halim	-	-	-	-
<b>Bandar Lampung</b>	<b>2</b>	<b>2</b>	<b>-</b>	<b>-</b>



**Lanjutan Tabel/Continued Table 4.26**

Kecamatan District	Kelompok Luas Lahan Bukan Pertanian dan Bukan Tempat Tinggal yang Dikuasai (Ha) Classification of Non-Agricultural and Non-Residential Land Utilized (Ha)			
	100-199	200-499	500-999	≥1000
(1)	(15)	(16)	(17)	(18)
Teluk Betung Barat	-	-	-	-
Teluk Betung Timur	-	-	-	-
Teluk Betung Selatanan	-	-	-	-
Bumi Waras	-	-	-	-
Panjang	-	-	-	-
Tanjung Karang Timur	-	-	-	-
Kedamaian	-	-	-	-
Teluk Betung Utara	-	-	-	-
Tanjung Karang Pusat	-	-	-	-
Enggal	-	-	-	-
Tanjung Karang Barat	-	-	-	-
Kemiling	-	-	-	-
Langkapura	-	-	-	-
Kedaton	-	-	-	-
Rajabasa	-	-	-	-
Tanjung Senang	-	-	-	-
Labuhan Ratu	-	-	-	-
Sukarame	-	-	-	-
Sukabumi	-	-	-	-
Way Halim	-	-	-	-
<b>Bandar Lampung</b>	-	-	-	-

Catatan/Note: <sup>1</sup>Tidak termasuk -/Excluding -.



**Tabel**  
**Table** 4.27

**Jumlah Usaha Pertanian Perorangan Menurut Kecamatan dan Kelompok Luas Lahan Pertanian yang Dikuasai di Kota Bandar Lampung (unit), 2023**  
**Number of Individual Agricultural Holdings by District and Classification of Agricultural Land Utilized in Bandar Lampung Municipality (units), 2023**

Kecamatan District	Kelompok Luas Lahan Pertanian yang Dikuasai (Ha) Classification of Agricultural Land Utilized (Ha)				
	0	<0,1 <sup>1</sup>	0,1-0,19	0,2-0,49	0,5-0,99
(1)	(2)	(3)	(4)	(5)	(6)
Teluk Betung Barat	94	195	38	190	234
Teluk Betung Timur	576	176	34	54	112
Teluk Betung Selatanan	87	101	4	2	4
Bumi Waras	412	241	10	4	4
Panjang	411	418	30	47	67
Tanjung Karang Timur	13	38	-	3	2
Kedamaian	39	43	8	3	6
Teluk Betung Utara	7	94	5	12	4
Tanjung Karang Pusat	34	67	3	5	13
Enggal	5	15	1	-	3
Tanjung Karang Barat	11	388	44	40	27
Kemiling	322	397	99	225	225
Langkapura	30	260	23	21	10
Kedaton	12	161	2	8	9
Rajabasa	69	231	25	81	41
Tanjung Senang	43	198	44	73	26
Labuhan Ratu	41	192	32	37	15
Sukarame	13	169	66	126	48
Sukabumi	154	322	87	120	60
Way Halim	149	14	1	4	7
<b>Bandar Lampung</b>	<b>2.522</b>	<b>3.720</b>	<b>556</b>	<b>1.055</b>	<b>917</b>



**Lanjutan Tabel/Continued Table 4.27**

Kecamatan District	Kelompok Luas Lahan Pertanian yang dikuasai (Ha) Classification of Agricultural Land Utilized (Ha)			
	1-1,99	2-2,99	3-3,99	4-4,99
(1)	(7)	(8)	(9)	(10)
Teluk Betung Barat	227	49	17	3
Teluk Betung Timur	166	22	11	4
Teluk Betung Selatanan	12	4	1	-
Bumi Waras	7	1		-
Panjang	61	33	10	3
Tanjung Karang Timur	8	3	1	2
Kedamaian	11	2	5	2
Teluk Betung Utara	6	2	2	1
Tanjung Karang Pusat	10	5	4	1
Enggal	2	2	-	1
Tanjung Karang Barat	29	16	5	1
Kemiling	165	41	16	7
Langkapura	15	14	1	3
Kedaton	21	12	3	5
Rajabasa	25	14	7	2
Tanjung Senang	33	16	-	5
Labuhan Ratu	19	11	3	5
Sukarame	28	21	10	6
Sukabumi	69	25	8	4
Way Halim	14	6	1	3
<b>Bandar Lampung</b>	<b>928</b>	<b>299</b>	<b>105</b>	<b>58</b>



Lanjutan Tabel/Continued Table 4.27

Kecamatan District	Kelompok Luas Lahan Pertanian yang Dikuasai (Ha) Classification of Agricultural Land Utilized (Ha)			
	5-9,99	10-19,99	20-49,99	50-99
(1)	(11)	(12)	(13)	(14)
Teluk Betung Barat	16	1	-	-
Teluk Betung Timur	5	1	-	-
Teluk Betung Selatanan	1	-	1	-
Bumi Waras	-	-	-	-
Panjang	3	-	-	-
Tanjung Karang Timur	1	-	-	-
Kedamaian	4	1	-	2
Teluk Betung Utara	1	1	-	-
Tanjung Karang Pusat	-	-	1	-
Enggal	2	-	-	-
Tanjung Karang Barat	5	-	-	-
Kemiling	5	1	-	-
Langkapura	-	3	1	-
Kedaton	5	1	-	-
Rajabasa	5	-	-	-
Tanjung Senang	6	3	-	-
Labuhan Ratu	6	6	3	-
Sukarame	6	4	-	-
Sukabumi	12	1	-	-
Way Halim	3	3	3	-
<b>Bandar Lampung</b>	<b>86</b>	<b>26</b>	<b>9</b>	<b>2</b>



**Lanjutan Tabel/Continued Table 4.27**

Kecamatan District	Kelompok Luas Lahan Pertanian yang Dikuasai (Ha) Classification of Agricultural Land Utilized (Ha)			
	100-199	200-499	500-999	≥1000
(1)	(15)	(16)	(17)	(18)
Teluk Betung Barat	-	-	-	-
Teluk Betung Timur	-	-	-	-
Teluk Betung Selatanan	-	-	-	-
Bumi Waras	-	-	-	-
Panjang	-	-	-	-
Tanjung Karang Timur	-	-	-	-
Kedamaian	-	-	-	-
Teluk Betung Utara	-	-	-	-
Tanjung Karang Pusat	-	-	-	-
Enggal	-	-	-	-
Tanjung Karang Barat	-	-	-	-
Kemiling	-	-	-	-
Langkapura	-	-	-	-
Kedaton	-	-	-	-
Rajabasa	-	-	-	-
Tanjung Senang	-	-	-	-
Labuhan Ratu	-	-	-	-
Sukarame	-	-	-	-
Sukabumi	-	-	-	-
Way Halim	-	-	-	-
<b>Bandar Lampung</b>	-	-	-	-

Catatan/Note: <sup>1</sup>Tidak termasuk -/Excluding -.





**Tabel**  
**Table** 4.28

**Jumlah Usaha Pertanian Perorangan Menurut Kecamatan dan Kelompok Luas Lahan Sawah yang Dikuasai di Kota Bandar Lampung (unit), 2023**  
**Number of Individual Agricultural Holdings by District and Classification of Rice-Field Area Utilized in Bandar Lampung Municipality (units), 2023**

Kecamatan District	Kelompok Luas Lahan Sawah yang Dikuasai (Ha) Classification of Rice-Field Area Utilized (Ha)				
	0	<0,1 <sup>1</sup>	0,1-0,19	0,2-0,49	0,5-0,99
(1)	(2)	(3)	(4)	(5)	(6)
Teluk Betung Barat	1.060	2	-	1	1
Teluk Betung Timur	1.152	4	1	-	2
Teluk Betung Selatanan	213	-	-	1	-
Bumi Waras	674	2	1	-	1
Panjang	1.073	3	1	-	2
Tanjung Karang Timur	69	2	-	-	-
Kedamaian	113	2	1	-	3
Teluk Betung Utara	133	-	-	1	-
Tanjung Karang Pusat	135	5	1	1	1
Enggal	30	-	-	-	-
Tanjung Karang Barat	558	1	1	1	3
Kemiling	1.412	16	22	35	8
Langkapura	350	8	4	7	5
Kedaton	231	2	-	2	2
Rajabasa	355	8	13	64	31
Tanjung Senang	331	9	26	55	18
Labuhan Ratu	344	6	5	3	7
Sukarame	286	20	40	103	32
Sukabumi	754	19	13	45	19
Way Halim	194	-	2	2	3
<b>Bandar Lampung</b>	<b>9.467</b>	<b>109</b>	<b>131</b>	<b>321</b>	<b>138</b>



**Lanjutan Tabel/Continued Table 4.28**

Kecamatan District	Kelompok Luas Lahan Sawah yang Dikuasai (Ha) Classification of Rice-Field Area Utilized (Ha)			
	1-1,99	2-2,99	3-3,99	4-4,99
(1)	(7)	(8)	(9)	(10)
Teluk Betung Barat	-	-	-	-
Teluk Betung Timur	-	-	1	-
Teluk Betung Selatanan	1	2	-	-
Bumi Waras	-	1	-	-
Panjang	4	-	-	-
Tanjung Karang Timur	-	-	-	-
Kedamaian	6	-	-	1
Teluk Betung Utara	1	-	-	-
Tanjung Karang Pusat	-	-	-	-
Enggal	1	-	-	-
Tanjung Karang Barat	1	1	-	-
Kemiling	5	-	1	3
Langkapura	4	3	-	-
Kedaton	1	-	-	-
Rajabasa	16	8	5	-
Tanjung Senang	6	2	-	-
Labuhan Ratu	3	1	-	-
Sukarame	14	2	-	-
Sukabumi	7	5	-	-
Way Halim	4	1	-	-
<b>Bandar Lampung</b>	<b>74</b>	<b>26</b>	<b>7</b>	<b>4</b>



Lanjutan Tabel/Continued Table 4.28

Kecamatan District	Kelompok Luas Lahan Sawah yang Dikuasai (Ha) Classification of Rice-Field Area Utilized (Ha)			
	5-9,99	10-19,99	20-49,99	50-99
(1)	(11)	(12)	(13)	(14)
Teluk Betung Barat	-	-	-	-
Teluk Betung Timur	1	-	-	-
Teluk Betung Selatanan	-	-	-	-
Bumi Waras	-	-	-	-
Panjang	-	-	-	-
Tanjung Karang Timur	-	-	-	-
Kedamaian	-	-	-	-
Teluk Betung Utara	-	-	-	-
Tanjung Karang Pusat	-	-	-	-
Enggal	-	-	-	-
Tanjung Karang Barat	-	-	-	-
Kemiling	1	-	-	-
Langkapura	-	-	-	-
Kedaton	1	-	-	-
Rajabasa	-	-	-	-
Tanjung Senang	-	-	-	-
Labuhan Ratu	1	-	-	-
Sukarame	-	-	-	-
Sukabumi	-	-	-	-
Way Halim	-	2	-	-
<b>Bandar Lampung</b>	<b>4</b>	<b>2</b>	<b>-</b>	<b>-</b>



**Lanjutan Tabel/Continued Table 4.28**

Kecamatan District	Kelompok Luas Lahan Sawah yang Dikuasai (Ha) Classification of Rice-Field Area Utilized (Ha)			
	100-199	200-499	500-999	≥1000
(1)	(15)	(16)	(17)	(18)
Teluk Betung Barat	-	-	-	-
Teluk Betung Timur	-	-	-	-
Teluk Betung Selatanan	-	-	-	-
Bumi Waras	-	-	-	-
Panjang	-	-	-	-
Tanjung Karang Timur	-	-	-	-
Kedamaian	-	-	-	-
Teluk Betung Utara	-	-	-	-
Tanjung Karang Pusat	-	-	-	-
Enggal	-	-	-	-
Tanjung Karang Barat	-	-	-	-
Kemiling	-	-	-	-
Langkapura	-	-	-	-
Kedaton	-	-	-	-
Rajabasa	-	-	-	-
Tanjung Senang	-	-	-	-
Labuhan Ratu	-	-	-	-
Sukarame	-	-	-	-
Sukabumi	-	-	-	-
Way Halim	-	-	-	-
<b>Bandar Lampung</b>	-	-	-	-

Catatan/Note: <sup>1</sup> Tidak termasuk -/Excluding -.



**Tabel**  
**Table** 4.29

**Jumlah Usaha Pertanian Perorangan Menurut Kecamatan dan Kelompok Luas Lahan Selain Sawah yang Dikuasai di Kota Bandar Lampung (unit), 2023**

*Number of Individual Agricultural Holdings by District and Classification of Other than Rice-Field Area Utilized in Bandar Lampung Municipality (units), 2023*

Kecamatan District	Kelompok Luas Lahan Selain Sawah yang Dikuasai (Ha) Classification of Other Rice-Field Area Utilized (Ha)				
	0	<0,1 <sup>1</sup>	0,1-0,19	0,2-0,49	0,5-0,99
(1)	(2)	(3)	(4)	(5)	(6)
Teluk Betung Barat	95	195	38	190	233
Teluk Betung Timur	579	175	35	53	113
Teluk Betung Selatanan	88	101	6	2	3
Bumi Waras	416	239	10	4	3
Panjang	415	418	29	47	67
Tanjung Karang Timur	14	37	-	3	2
Kedamaian	47	44	8	4	4
Teluk Betung Utara	9	94	5	11	4
Tanjung Karang Pusat	37	66	2	5	12
Enggal	6	15	1	-	3
Tanjung Karang Barat	17	387	43	39	25
Kemiling	378	403	83	197	216
Langkapura	44	259	24	16	6
Kedaton	16	161	2	7	7
Rajabasa	168	265	13	21	8
Tanjung Senang	136	203	23	19	11
Labuhan Ratu	52	194	30	33	13
Sukarame	165	194	36	26	15
Sukabumi	215	344	79	76	43
Way Halim	158	15	-	2	5
<b>Bandar Lampung</b>	<b>3.055</b>	<b>3.809</b>	<b>467</b>	<b>755</b>	<b>793</b>



**Lanjutan Tabel/Continued Table 4.29**

Kecamatan District	Kelompok Luas Lahan Selain Sawah yang Dikuasai (Ha) Classification of Other Rice-Field Area Utilized (Ha)			
	1-1,99	2-2,99	3-3,99	4-4,99
(1)	(7)	(8)	(9)	(10)
Teluk Betung Barat	227	49	17	3
Teluk Betung Timur	165	22	10	4
Teluk Betung Selatanan	11	3	1	-
Bumi Waras	7	-	-	-
Panjang	59	33	9	3
Tanjung Karang Timur	8	3	1	2
Kedamaian	4	2	5	1
Teluk Betung Utara	5	2	2	1
Tanjung Karang Pusat	10	5	4	1
Enggal	1	2	-	1
Tanjung Karang Barat	29	16	4	1
Kemiling	161	41	14	6
Langkapura	12	12	1	3
Kedaton	20	12	3	5
Rajabasa	10	7	1	2
Tanjung Senang	26	15	-	5
Labuhan Ratu	15	10	3	5
Sukarame	18	19	8	6
Sukabumi	60	20	8	4
Way Halim	11	5	2	3
<b>Bandar Lampung</b>	<b>859</b>	<b>278</b>	<b>93</b>	<b>56</b>



Lanjutan Tabel/Continued Table 4.29

Kecamatan District	Kelompok Luas Lahan Selain Sawah yang Dikuasai (Ha) Classification of Other Rice-Field Area Utilized (Ha)			
	5-9,99	10-19,99	20-49,99	50-99
(1)	(11)	(12)	(13)	(14)
Teluk Betung Barat	16	1	-	-
Teluk Betung Timur	4	1	-	-
Teluk Betung Selatanan	1	-	1	-
Bumi Waras	-	-	-	-
Panjang	3	-	-	-
Tanjung Karang Timur	1	-	-	-
Kedamaian	4	1	-	2
Teluk Betung Utara	1	1	-	-
Tanjung Karang Pusat	-	-	1	-
Enggal	2	-	-	-
Tanjung Karang Barat	5	-	-	-
Kemiling	3	1	-	-
Langkapura	-	4	-	-
Kedaton	6	-	-	-
Rajabasa	5	-	-	-
Tanjung Senang	6	3	-	-
Labuhan Ratu	7	5	3	-
Sukarame	6	4	-	-
Sukabumi	12	1	-	-
Way Halim	2	2	3	-
<b>Bandar Lampung</b>	<b>84</b>	<b>24</b>	<b>8</b>	<b>2</b>



**Lanjutan Tabel/Continued Table 4.29**

Kecamatan District	Kelompok Luas Lahan Selain Sawah yang Dikuasai (Ha) Classification of Other Rice-Field Area Utilized (Ha)			
	100-199	200-499	500-999	≥1000
(1)	(15)	(16)	(17)	(18)
Teluk Betung Barat	-	-	-	-
Teluk Betung Timur	-	-	-	-
Teluk Betung Selatanan	-	-	-	-
Bumi Waras	-	-	-	-
Panjang	-	-	-	-
Tanjung Karang Timur	-	-	-	-
Kedamaian	-	-	-	-
Teluk Betung Utara	-	-	-	-
Tanjung Karang Pusat	-	-	-	-
Enggal	-	-	-	-
Tanjung Karang Barat	-	-	-	-
Kemiling	-	-	-	-
Langkapura	-	-	-	-
Kedaton	-	-	-	-
Rajabasa	-	-	-	-
Tanjung Senang	-	-	-	-
Labuhan Ratu	-	-	-	-
Sukarame	-	-	-	-
Sukabumi	-	-	-	-
Way Halim	-	-	-	-
<b>Bandar Lampung</b>	-	-	-	-

Catatan/Note: <sup>1</sup>Tidak termasuk -/Excluding -.





**Tabel**  
**Table** 4.30

**Jumlah Usaha Pertanian Perorangan Menurut Kecamatan dan Kelompok Luas Lahan Tanaman Semusim Bukan Sawah yang Dikuasai di Kota Bandar Lampung (unit), 2023**  
**Number of Individual Agricultural Holdings by District and Classification of Non-Rice-Field for Temporary Crops Area Utilized in Bandar Lampung Municipality (units), 2023**

Kecamatan District	Kelompok Luas Lahan Tanaman Semusim Bukan Sawah yang Dikuasai (Ha) Classification of Non-Rice-Field for Temporary Crops Area Utilized (Ha)				
	0	<0,1 <sup>1</sup>	0,1-0,19	0,2-0,49	0,5-0,99
(1)	(2)	(3)	(4)	(5)	(6)
Teluk Betung Barat	937	63	12	25	19
Teluk Betung Timur	1.044	73	16	14	7
Teluk Betung Selatanan	179	30	2	-	2
Bumi Waras	615	56	7	1	-
Panjang	981	78	4	5	6
Tanjung Karang Timur	59	5	-	2	-
Kedamaian	103	10	5	4	1
Teluk Betung Utara	89	31	3	5	3
Tanjung Karang Pusat	106	21	1	5	5
Enggal	28	2	-	-	-
Tanjung Karang Barat	444	79	14	18	1
Kemiling	1.194	158	51	60	26
Langkapura	270	82	10	5	2
Kedaton	190	30	1	3	2
Rajabasa	414	56	5	10	5
Tanjung Senang	287	97	18	12	8
Labuhan Ratu	301	31	8	9	4
Sukarame	380	55	21	14	5
Sukabumi	454	181	74	57	28
Way Halim	200	1	-	1	2
<b>Bandar Lampung</b>	<b>8.275</b>	<b>1.139</b>	<b>252</b>	<b>250</b>	<b>126</b>



**Lanjutan Tabel/Continued Table 4.30**

Kecamatan District	Kelompok Luas Lahan Tanaman Semusim Bukan Sawah yang Dikuasai (Ha) Classification of Non-Rice-Field for Temporary Crops Area Utilized (Ha)			
	1-1,99	2-2,99	3-3,99	4-4,99
(1)	(7)	(8)	(9)	(10)
Teluk Betung Barat	4	2	-	1
Teluk Betung Timur	5	2	-	-
Teluk Betung Selatanan	3	1	-	-
Bumi Waras	-	-	-	-
Panjang	6	3	-	-
Tanjung Karang Timur	3	1	1	-
Kedamaian	-	2	-	-
Teluk Betung Utara	2	1	-	-
Tanjung Karang Pusat	4	-	-	-
Enggal	-	-	1	-
Tanjung Karang Barat	7	1	1	-
Kemiling	10	3	1	-
Langkapura	3	5	3	-
Kedaton	5	6	-	-
Rajabasa	3	5	1	-
Tanjung Senang	12	8	-	1
Labuhan Ratu	8	2	-	-
Sukarame	8	5	2	3
Sukabumi	35	16	6	2
Way Halim	-	2	1	-
<b>Bandar Lampung</b>	<b>118</b>	<b>65</b>	<b>17</b>	<b>7</b>

Lanjutan Tabel/*Continued Table 4.30*

Kecamatan District	Kelompok Luas Lahan Bukan Sawah Tanaman Semusim yang Dikuasai (Ha) Classification of Non-Rice-Field Area Utilized (Ha)			
	5-9,99	10-19,99	20-49,99	50-99
(1)	(11)	(12)	(13)	(14)
Teluk Betung Barat	-	1	-	-
Teluk Betung Timur	-	-	-	-
Teluk Betung Selatanan	-	-	-	-
Bumi Waras	-	-	-	-
Panjang	-	-	-	-
Tanjung Karang Timur	-	-	-	-
Kedamaian	1	-	-	-
Teluk Betung Utara	1	-	-	-
Tanjung Karang Pusat	-	-	1	-
Enggal	-	-	-	-
Tanjung Karang Barat	1	-	-	-
Kemiling	-	-	-	-
Langkapura	-	1	-	-
Kedaton	2	-	-	-
Rajabasa	1	-	-	-
Tanjung Senang	4	-	-	-
Labuhan Ratu	2	3	2	-
Sukarame	3	1	-	-
Sukabumi	9	-	-	-
Way Halim	1	-	-	-
<b>Bandar Lampung</b>	<b>25</b>	<b>6</b>	<b>3</b>	<b>-</b>



**Lanjutan Tabel/Continued Table 4.30**

Kecamatan District	Kelompok Luas Lahan Tanaman Semusim Bukan Sawah yang Dikuasai (Ha) Classification of Non-Rice-Field for Temporary Crops Area Utilized (Ha)			
	100-199	200-499	500-999	≥1000
(1)	(15)	(16)	(17)	(18)
Teluk Betung Barat	-	-	-	-
Teluk Betung Timur	-	-	-	-
Teluk Betung Selatanan	-	-	-	-
Bumi Waras	-	-	-	-
Panjang	-	-	-	-
Tanjung Karang Timur	-	-	-	-
Kedamaian	-	-	-	-
Teluk Betung Utara	-	-	-	-
Tanjung Karang Pusat	-	-	-	-
Enggal	-	-	-	-
Tanjung Karang Barat	-	-	-	-
Kemiling	-	-	-	-
Langkapura	-	-	-	-
Kedaton	-	-	-	-
Rajabasa	-	-	-	-
Tanjung Senang	-	-	-	-
Labuhan Ratu	-	-	-	-
Sukarame	-	-	-	-
Sukabumi	-	-	-	-
Way Halim	-	-	-	-
<b>Bandar Lampung</b>	<b>-</b>	<b>-</b>	<b>-</b>	<b>-</b>

Catatan/Note: <sup>1</sup>Tidak termasuk -/Excluding -.



**Tabel**  
**Table** 4.31

**Jumlah Usaha Pertanian Perorangan Menurut Kecamatan dan Kelompok Luas Lahan Padang Rumput Sementara yang Dikuasai di Kota Bandar Lampung (unit), 2023**  
**Number of Individual Agricultural Holdings by District and Classification of Temporary Meadow Land Utilized in Bandar Lampung Municipality (units), 2023**

Kecamatan District	Kelompok Luas Lahan Padang Rumput Sementara yang Dikuasai (Ha) Classification of Temporary Meadow Land Utilized (Ha)				
	0	<0,1 <sup>1</sup>	0,1-0,19	0,2-0,49	0,5-0,99
(1)	(2)	(3)	(4)	(5)	(6)
Teluk Betung Barat	1.064	-	-	-	-
Teluk Betung Timur	1.158	1	-	2	-
Teluk Betung Selatanan	206	7	1	1	-
Bumi Waras	679	-	-	-	-
Panjang	1.080	2	-	1	-
Tanjung Karang Timur	71	-	-	-	-
Kedamaian	126	-	-	-	-
Teluk Betung Utara	134	1	-	-	-
Tanjung Karang Pusat	133	7	1	1	1
Enggal	31	-	-	-	-
Tanjung Karang Barat	566	-	-	-	-
Kemiling	1.498	3	1	1	-
Langkapura	375	3	2	1	-
Kedaton	239	-	-	-	-
Rajabasa	500	-	-	-	-
Tanjung Senang	447	-	-	-	-
Labuhan Ratu	368	-	1	1	-
Sukarame	497	-	-	-	-
Sukabumi	858	2	1	1	-
Way Halim	208	-	-	-	-
<b>Bandar Lampung</b>	<b>10.238</b>	<b>26</b>	<b>7</b>	<b>9</b>	<b>1</b>



**Lanjutan Tabel/Continued Table 4.31**

Kecamatan District	Kelompok Luas Lahan Padang Rumput Sementara yang Dikuasai (Ha) Classification of Temporary Meadow Land Utilized (Ha)			
	1-1,99	2-2,99	3-3,99	4-4,99
(1)	(7)	(8)	(9)	(10)
Teluk Betung Barat	-	-	-	-
Teluk Betung Timur	-	-	-	-
Teluk Betung Selatanan	2	-	-	-
Bumi Waras	-	-	-	-
Panjang	-	-	-	-
Tanjung Karang Timur	-	-	-	-
Kedamaian	-	-	-	-
Teluk Betung Utara	-	-	-	-
Tanjung Karang Pusat	-	-	-	-
Enggal	-	-	-	-
Tanjung Karang Barat	-	-	-	-
Kemiling	-	-	-	-
Langkapura	-	-	-	-
Kedaton	-	-	-	-
Rajabasa	-	-	-	-
Tanjung Senang	-	-	-	-
Labuhan Ratu	-	-	-	-
Sukarame	-	-	-	-
Sukabumi	-	-	-	-
Way Halim	-	-	-	-
<b>Bandar Lampung</b>	<b>2</b>	<b>-</b>	<b>-</b>	<b>-</b>

Lanjutan Tabel/*Continued Table 4.31*

Kecamatan District	Kelompok Luas Lahan Padang Rumput Sementara yang Dikuasai (Ha) Classification of Temporary Meadow Land Utilized (Ha)			
	5-9,99	10-19,99	20-49,99	50-99
(1)	(11)	(12)	(13)	(14)
Teluk Betung Barat	-	-	-	-
Teluk Betung Timur	-	-	-	-
Teluk Betung Selatanan	-	-	-	-
Bumi Waras	-	-	-	-
Panjang	-	-	-	-
Tanjung Karang Timur	-	-	-	-
Kedamaian	-	-	-	-
Teluk Betung Utara	-	-	-	-
Tanjung Karang Pusat	-	-	-	-
Enggal	-	-	-	-
Tanjung Karang Barat	-	-	-	-
Kemiling	-	-	-	-
Langkapura	-	-	-	-
Kedaton	-	-	-	-
Rajabasa	-	-	-	-
Tanjung Senang	-	-	-	-
Labuhan Ratu	-	-	-	-
Sukarame	-	-	-	-
Sukabumi	-	-	-	-
Way Halim	-	-	-	-
<b>Bandar Lampung</b>	-	-	-	-



**Lanjutan Tabel/Continued Table 4.31**

Kecamatan District	Kelompok Luas Lahan Padang Rumput Sementara yang Dikuasai (Ha) Classification of Temporary Meadow Land Utilized (Ha)			
	100-199	200-499	500-999	≥1000
(1)	(15)	(16)	(17)	(18)
Teluk Betung Barat	-	-	-	-
Teluk Betung Timur	-	-	-	-
Teluk Betung Selatanan	-	-	-	-
Bumi Waras	-	-	-	-
Panjang	-	-	-	-
Tanjung Karang Timur	-	-	-	-
Kedamaian	-	-	-	-
Teluk Betung Utara	-	-	-	-
Tanjung Karang Pusat	-	-	-	-
Enggal	-	-	-	-
Tanjung Karang Barat	-	-	-	-
Kemiling	-	-	-	-
Langkapura	-	-	-	-
Kedaton	-	-	-	-
Rajabasa	-	-	-	-
Tanjung Senang	-	-	-	-
Labuhan Ratu	-	-	-	-
Sukarame	-	-	-	-
Sukabumi	-	-	-	-
Way Halim	-	-	-	-
<b>Bandar Lampung</b>	<b>-</b>	<b>-</b>	<b>-</b>	<b>-</b>

Catatan/Note: <sup>1</sup>Tidak termasuk -/Excluding -.





**Tabel**  
**Table** 4.32

**Jumlah Usaha Pertanian Perorangan Menurut Kecamatan dan Kelompok Luas Lahan Padang Rumput Permanen yang Dikuasai di Kota Bandar Lampung (unit), 2023**  
**Number of Individual Agricultural Holdings by District and Classification of Permanent Meadow Land Utilized in Bandar Lampung Municipality (units), 2023**

Kecamatan District	Kelompok Luas Lahan Padang Rumput Permanen yang Dikuasai (Ha) Classification of Permanent Meadow Land Utilized (Ha)				
	0	<0,1 <sup>1</sup>	0,1-0,19	0,2-0,49	0,5-0,99
(1)	(2)	(3)	(4)	(5)	(6)
Teluk Betung Barat	1.046	6	2	2	3
Teluk Betung Timur	1.160	-	-	-	1
Teluk Betung Selatanan	216	1	-	-	-
Bumi Waras	671	7	-	1	-
Panjang	935	46	32	42	22
Tanjung Karang Timur	70	1	-	-	-
Kedamaian	125	-	-	-	-
Teluk Betung Utara	132	3	-	-	-
Tanjung Karang Pusat	140	3	-	-	-
Enggal	30	-	1	-	-
Tanjung Karang Barat	566	-	-	-	-
Kemiling	1.491	2	4	4	-
Langkapura	378	1	-	1	-
Kedaton	232	7	-	-	-
Rajabasa	500	-	-	-	-
Tanjung Senang	447	-	-	-	-
Labuhan Ratu	356	8	3	1	1
Sukarame	497	-	-	-	-
Sukabumi	853	2	2	2	2
Way Halim	207	1	-	-	-
<b>Bandar Lampung</b>	<b>10.052</b>	<b>88</b>	<b>44</b>	<b>53</b>	<b>29</b>



**Lanjutan Tabel/Continued Table 4.32**

Kecamatan District	Kelompok Luas Lahan Padang Rumput Permanen yang Dikuasai (Ha) Classification of Permanent Meadow Land Utilized (Ha)			
	1-1,99	2-2,99	3-3,99	4-4,99
(1)	(7)	(8)	(9)	(10)
Teluk Betung Barat	5	-	-	-
Teluk Betung Timur	-	-	-	-
Teluk Betung Selatanan	-	-	-	-
Bumi Waras	-	-	-	-
Panjang	4	1	1	-
Tanjung Karang Timur	-	-	-	-
Kedamaian	1	-	-	-
Teluk Betung Utara	-	-	-	-
Tanjung Karang Pusat	-	-	-	-
Enggal	-	-	-	-
Tanjung Karang Barat	-	-	-	-
Kemiling	1	-	-	1
Langkapura	-	1	-	-
Kedaton	-	-	-	-
Rajabasa	-	-	-	-
Tanjung Senang	-	-	-	-
Labuhan Ratu	-	-	1	-
Sukarame	-	-	-	-
Sukabumi	-	-	1	-
Way Halim	-	-	-	-
<b>Bandar Lampung</b>	<b>11</b>	<b>2</b>	<b>3</b>	<b>1</b>



Lanjutan Tabel/Continued Table 4.32

Kecamatan District	Kelompok Luas Lahan Padang Rumput Permanen yang Dikuasai (Ha) Classification of Permanent Meadow Land Utilized (Ha)			
	5-9,99	10-19,99	20-49,99	50-99
(1)	(11)	(12)	(13)	(14)
Teluk Betung Barat	-	-	-	-
Teluk Betung Timur	-	-	-	-
Teluk Betung Selatanan	-	-	-	-
Bumi Waras	-	-	-	-
Panjang	-	-	-	-
Tanjung Karang Timur	-	-	-	-
Kedamaian	-	-	-	-
Teluk Betung Utara	-	-	-	-
Tanjung Karang Pusat	-	-	-	-
Enggal	-	-	-	-
Tanjung Karang Barat	-	-	-	-
Kemiling	-	-	-	-
Langkapura	-	-	-	-
Kedaton	-	-	-	-
Rajabasa	-	-	-	-
Tanjung Senang	-	-	-	-
Labuhan Ratu	-	-	-	-
Sukarame	-	-	-	-
Sukabumi	-	-	-	-
Way Halim	-	-	-	-
<b>Bandar Lampung</b>	-	-	-	-



**Lanjutan Tabel/Continued Table 4.32**

Kecamatan District	Kelompok Luas Lahan Padang Rumput Permanen yang Dikuasai (Ha) Classification of Permanent Meadow Land Utilized (Ha)			
	100-199	200-499	500-999	≥1000
(1)	(15)	(16)	(17)	(18)
Teluk Betung Barat	-	-	-	-
Teluk Betung Timur	-	-	-	-
Teluk Betung Selatanan	-	-	-	-
Bumi Waras	-	-	-	-
Panjang	-	-	-	-
Tanjung Karang Timur	-	-	-	-
Kedamaian	-	-	-	-
Teluk Betung Utara	-	-	-	-
Tanjung Karang Pusat	-	-	-	-
Enggal	-	-	-	-
Tanjung Karang Barat	-	-	-	-
Kemiling	-	-	-	-
Langkapura	-	-	-	-
Kedaton	-	-	-	-
Rajabasa	-	-	-	-
Tanjung Senang	-	-	-	-
Labuhan Ratu	-	-	-	-
Sukarame	-	-	-	-
Sukabumi	-	-	-	-
Way Halim	-	-	-	-
<b>Bandar Lampung</b>	-	-	-	-

Catatan/Note: <sup>1</sup>Tidak termasuk -/Excluding -.



**Tabel**  
**Table** 4.33

**Jumlah Usaha Pertanian Perorangan Menurut Kecamatan dan Kelompok Luas Lahan Sementara Belum Ditanami Menunggu Penanaman yang Dikuasai di Kota Bandar Lampung (unit), 2023**  
**Number of Individual Agricultural Holdings by District and Classification of Temporary Fallow Land Awaiting Planting Utilized in Bandar Lampung Municipality (units), 2023**

Kecamatan District	Kelompok Luas Lahan Sementara Belum Ditanami Menunggu Penanaman yang Dikuasai (Ha) Classification of Temporary Fallow Land Awaiting Planting Utilized (Ha)				
	0	<0,1 <sup>1</sup>	0,1-0,19	0,2-0,49	0,5-0,99
(1)	(2)	(3)	(4)	(5)	(6)
Teluk Betung Barat	1.046	7	1	6	4
Teluk Betung Timur	1.156	5	-	-	-
Teluk Betung Selatanan	206	7	-	2	1
Bumi Waras	677	2	-	-	-
Panjang	1.071	-	5	7	-
Tanjung Karang Timur	70	1	-	-	-
Kedamaian	126	-	-	-	-
Teluk Betung Utara	133	1	1	-	-
Tanjung Karang Pusat	143	-	-	-	-
Eggal	31	-	-	-	-
Tanjung Karang Barat	566	-	-	-	-
Kemiling	1.485	4	3	7	4
Langkapura	379	2	-	-	-
Kedaton	237	1	-	1	-
Rajabasa	500	-	-	-	-
Tanjung Senang	447	-	-	-	-
Labuhan Ratu	361	6	1	-	-
Sukarame	497	-	-	-	-
Sukabumi	858	-	3	-	-
Way Halim	208	-	-	-	-
<b>Bandar Lampung</b>	<b>10.197</b>	<b>36</b>	<b>14</b>	<b>23</b>	<b>9</b>



**Lanjutan Tabel/Continued Table 4.33**

Kecamatan District	Kelompok Luas Lahan Sementara Belum Ditanami Menunggu Penanaman yang Dikuasai (Ha) Classification of Temporary Fallow Land Awaiting Planting Utilized (Ha)			
	1-1,99	2-2,99	3-3,99	4-4,99
(1)	(7)	(8)	(9)	(10)
Teluk Betung Barat	-	-	-	-
Teluk Betung Timur	-	-	-	-
Teluk Betung Selatanan	1	-	-	-
Bumi Waras	-	-	-	-
Panjang	-	-	-	-
Tanjung Karang Timur	-	-	-	-
Kedamaian	-	-	-	-
Teluk Betung Utara	-	-	-	-
Tanjung Karang Pusat	-	-	-	-
Enggal	-	-	-	-
Tanjung Karang Barat	-	-	-	-
Kemiling	-	-	-	-
Langkapura	-	-	-	-
Kedaton	-	-	-	-
Rajabasa	-	-	-	-
Tanjung Senang	-	-	-	-
Labuhan Ratu	-	-	1	-
Sukarame	-	-	-	-
Sukabumi	1	-	-	-
Way Halim	-	-	-	-
<b>Bandar Lampung</b>	<b>2</b>	<b>-</b>	<b>1</b>	<b>-</b>



Lanjutan Tabel/Continued Table 4.33

Kecamatan District	Kelompok Luas Lahan Sementara Belum Ditanami Menunggu Penanaman yang Dikuasai (Ha) Classification of Temporary Fallow Land Awaiting Planting Utilized (Ha)			
	5-9,99	10-19,99	20-49,99	50-99
(1)	(11)	(12)	(13)	(14)
Teluk Betung Barat	-	-	-	-
Teluk Betung Timur	-	-	-	-
Teluk Betung Selatanan	-	-	-	-
Bumi Waras	-	-	-	-
Panjang	-	-	-	-
Tanjung Karang Timur	-	-	-	-
Kedamaian	-	-	-	-
Teluk Betung Utara	-	-	-	-
Tanjung Karang Pusat	-	-	-	-
Enggal	-	-	-	-
Tanjung Karang Barat	-	-	-	-
Kemiling	-	-	-	-
Langkapura	-	-	-	-
Kedaton	-	-	-	-
Rajabasa	-	-	-	-
Tanjung Senang	-	-	-	-
Labuhan Ratu	1	-	-	-
Sukarame	-	-	-	-
Sukabumi	-	-	-	-
Way Halim	-	-	-	-
<b>Bandar Lampung</b>	<b>1</b>	<b>-</b>	<b>-</b>	<b>-</b>



**Lanjutan Tabel/Continued Table 4.33**

Kecamatan District	Kelompok Luas Lahan Sementara Belum Ditanami Menunggu Penanaman yang Dikuasai (Ha) Classification of Temporary Fallow Land Awaiting Planting Utilized (Ha)			
	100-199	200-499	500-999	≥1000
(1)	(15)	(16)	(17)	(18)
Teluk Betung Barat	-	-	-	-
Teluk Betung Timur	-	-	-	-
Teluk Betung Selatanan	-	-	-	-
Bumi Waras	-	-	-	-
Panjang	-	-	-	-
Tanjung Karang Timur	-	-	-	-
Kedamaian	-	-	-	-
Teluk Betung Utara	-	-	-	-
Tanjung Karang Pusat	-	-	-	-
Enggal	-	-	-	-
Tanjung Karang Barat	-	-	-	-
Kemiling	-	-	-	-
Langkapura	-	-	-	-
Kedaton	-	-	-	-
Rajabasa	-	-	-	-
Tanjung Senang	-	-	-	-
Labuhan Ratu	-	-	-	-
Sukarame	-	-	-	-
Sukabumi	-	-	-	-
Way Halim	-	-	-	-
<b>Bandar Lampung</b>	-	-	-	-

Catatan/Note: <sup>1</sup>Tidak termasuk -/Excluding -.





**Tabel**  
**Table** 4.34

**Jumlah Usaha Pertanian Perorangan Menurut Kecamatan dan Kelompok Luas Lahan Tanaman Tahunan yang Dikuasai di Kota Bandar Lampung (unit), 2023**  
**Number of Individual Agricultural Holdings by District and Classification of Permanent Crops Land Utilized in Bandar Lampung Municipality (units), 2023**

Kecamatan District	Kelompok Luas Lahan Tanaman Tahunan yang Dikuasai (Ha) Classification of Permanent Crops Land Utilized (Ha)				
	0	<0,1 <sup>1</sup>	0,1-0,19	0,2-0,49	0,5-0,99
(1)	(2)	(3)	(4)	(5)	(6)
Teluk Betung Barat	167	153	40	204	222
Teluk Betung Timur	702	82	25	61	101
Teluk Betung Selatanan	151	51	4	-	4
Bumi Waras	601	62	5	5	2
Panjang	629	232	27	67	65
Tanjung Karang Timur	46	12	-	4	1
Kedamaian	91	12	2	3	3
Teluk Betung Utara	68	42	5	9	3
Tanjung Karang Pusat	78	33	2	8	9
Eggal	22	2	-	1	2
Tanjung Karang Barat	194	246	34	25	25
Kemiling	627	282	61	157	176
Langkapura	167	171	10	7	6
Kedaton	111	85	-	4	1
Rajabasa	350	111	7	13	3
Tanjung Senang	354	43	5	7	4
Labuhan Ratu	153	129	22	23	11
Sukarame	375	47	11	13	11
Sukabumi	627	141	21	26	22
Way Halim	168	10	-	1	7
<b>Bandar Lampung</b>	<b>5.681</b>	<b>1.946</b>	<b>281</b>	<b>638</b>	<b>678</b>



**Lanjutan Tabel/Continued Table 4.34**

Kecamatan District	Kelompok Luas Lahan Tanaman Tahunan yang Dikuasai (Ha) Classification of Permanent Crops Land Utilized (Ha)			
	1-1,99	2-2,99	3-3,99	4-4,99
(1)	(7)	(8)	(9)	(10)
Teluk Betung Barat	201	47	13	3
Teluk Betung Timur	154	18	10	4
Teluk Betung Selatanan	5	-	-	-
Bumi Waras	4	-	-	-
Panjang	35	18	7	-
Tanjung Karang Timur	3	2	-	2
Kedamaian	4	1	4	-
Teluk Betung Utara	4	2	-	1
Tanjung Karang Pusat	6	5	1	1
Enggal	2	1	-	-
Tanjung Karang Barat	25	10	2	1
Kemiling	150	34	9	5
Langkapura	13	4	-	-
Kedaton	18	10	3	3
Rajabasa	7	5	1	1
Tanjung Senang	15	8	1	4
Labuhan Ratu	9	6	5	6
Sukarame	13	14	5	3
Sukabumi	16	2	3	-
Way Halim	8	2	2	4
<b>Bandar Lampung</b>	<b>692</b>	<b>189</b>	<b>66</b>	<b>38</b>

Lanjutan Tabel/*Continued Table 4.34*

Kecamatan District	Kelompok Luas Lahan Tanaman Tahunan yang Dikuasai (Ha) Classification of Permanent Crops Land Utilized (Ha)			
	5-9,99	10-19,99	20-49,99	50-99
(1)	(11)	(12)	(13)	(14)
Teluk Betung Barat	14	-	-	-
Teluk Betung Timur	3	1	-	-
Teluk Betung Selatanan	1	-	1	-
Bumi Waras	-	-	-	-
Panjang	3	-	-	-
Tanjung Karang Timur	1	-	-	-
Kedamaian	3	1	-	2
Teluk Betung Utara	-	1	-	-
Tanjung Karang Pusat	-	-	-	-
Enggal	1	-	-	-
Tanjung Karang Barat	4	-	-	-
Kemiling	1	1	-	-
Langkapura	-	3	-	-
Kedaton	4	-	-	-
Rajabasa	2	-	-	-
Tanjung Senang	5	1	-	-
Labuhan Ratu	5	-	1	-
Sukarame	2	3	-	-
Sukabumi	3	1	-	-
Way Halim	2	2	2	-
<b>Bandar Lampung</b>	<b>54</b>	<b>14</b>	<b>4</b>	<b>2</b>



**Lanjutan Tabel/Continued Table 4.34**

Kecamatan District	Kelompok Luas Lahan Tanaman Tahunan yang Dikuasai (Ha) Classification of Permanent Crops Land Utilized (Ha)			
	100-199	200-499	500-999	≥1000
(1)	(15)	(16)	(17)	(18)
Teluk Betung Barat	-	-	-	-
Teluk Betung Timur	-	-	-	-
Teluk Betung Selatanan	-	-	-	-
Bumi Waras	-	-	-	-
Panjang	-	-	-	-
Tanjung Karang Timur	-	-	-	-
Kedamaian	-	-	-	-
Teluk Betung Utara	-	-	-	-
Tanjung Karang Pusat	-	-	-	-
Enggal	-	-	-	-
Tanjung Karang Barat	-	-	-	-
Kemiling	-	-	-	-
Langkapura	-	-	-	-
Kedaton	-	-	-	-
Rajabasa	-	-	-	-
Tanjung Senang	-	-	-	-
Labuhan Ratu	-	-	-	-
Sukarame	-	-	-	-
Sukabumi	-	-	-	-
Way Halim	-	-	-	-
<b>Bandar Lampung</b>	-	-	-	-

Catatan/Note: <sup>1</sup>Tidak termasuk -/Excluding -.



**Tabel**  
**Table** 4.35

**Jumlah Usaha Pertanian Perorangan Menurut Kecamatan dan Kelompok Luas Lahan Kandang Ternak dan Bangunan Pertanian Lainnya yang Dikuasai di Kota Bandar Lampung (unit), 2023**  
**Number of Individual Agricultural Holdings by District and Classification of Livestock Pens and Other Agricultural Buildings Land Utilized in Bandar Lampung Municipality (units), 2023**

Kecamatan District	Kelompok Luas Lahan Kandang Ternak dan Bangunan Pertanian Lainnya yang Dikuasai (Ha) Classification of Livestock Pens and Other Agricultural Buildings Land Utilized (Ha)				
	0	<0,1 <sup>1</sup>	0,1-0,19	0,2-0,49	0,5-0,99
(1)	(2)	(3)	(4)	(5)	(6)
Teluk Betung Barat	928	133	-	3	-
Teluk Betung Timur	1.057	104	-	-	-
Teluk Betung Selatanan	158	58	-	-	-
Bumi Waras	511	168	-	-	-
Panjang	850	231	1	-	1
Tanjung Karang Timur	45	25	-	-	-
Kedamaian	99	26	-	-	1
Teluk Betung Utara	87	48	-	-	-
Tanjung Karang Pusat	93	50	-	-	-
Eggal	23	8	-	-	-
Tanjung Karang Barat	416	148	-	2	-
Kemiling	1.221	280	1	1	-
Langkapura	290	89	2	-	-
Kedaton	161	73	-	1	3
Rajabasa	384	115	1	-	-
Tanjung Senang	358	87	-	1	1
Labuhan Ratu	295	72	2	-	1
Sukarame	395	101	-	1	-
Sukabumi	612	248	1	1	-
Way Halim	198	10	-	-	-
<b>Bandar Lampung</b>	<b>8.181</b>	<b>2.074</b>	<b>8</b>	<b>10</b>	<b>7</b>



**Lanjutan Tabel/Continued Table 4.35**

Kecamatan District	Kelompok Luas Lahan Kandang Ternak dan Bangunan Pertanian Lainnya yang Dikuasai (Ha) Classification of Livestock Pens and Other Agricultural Buildings Land Utilized (Ha)			
	1-1,99	2-2,99	3-3,99	4-4,99
(1)	(7)	(8)	(9)	(10)
Teluk Betung Barat	-	-	-	-
Teluk Betung Timur	-	-	-	-
Teluk Betung Selatanan	-	1	-	-
Bumi Waras	-	-	-	-
Panjang	-	-	-	-
Tanjung Karang Timur	1	-	-	-
Kedamaian	-	-	-	-
Teluk Betung Utara	-	-	-	-
Tanjung Karang Pusat	-	-	-	-
Enggal	-	-	-	-
Tanjung Karang Barat	-	-	-	-
Kemiling	-	-	-	-
Langkapura	-	-	-	-
Kedaton	1	-	-	-
Rajabasa	-	-	-	-
Tanjung Senang	-	-	-	-
Labuhan Ratu	-	-	-	-
Sukarame	-	-	-	-
Sukabumi	-	-	-	-
Way Halim	-	-	-	-
<b>Bandar Lampung</b>	<b>2</b>	<b>1</b>	<b>-</b>	<b>-</b>



Lanjutan Tabel/Continued Table 4.35

Kecamatan District	Kelompok Luas Lahan Kandang Ternak dan Bangunan Pertanian Lainnya yang Dikuasai (Ha) Classification of Livestock Pens and Other Agricultural Buildings Land Utilized (Ha)			
	5-9,99	10-19,99	20-49,99	50-99
(1)	(11)	(12)	(13)	(14)
Teluk Betung Barat	-	-	-	-
Teluk Betung Timur	-	-	-	-
Teluk Betung Selatanan	-	-	-	-
Bumi Waras	-	-	-	-
Panjang	-	-	-	-
Tanjung Karang Timur	-	-	-	-
Kedamaian	-	-	-	-
Teluk Betung Utara	-	-	-	-
Tanjung Karang Pusat	-	-	-	-
Enggal	-	-	-	-
Tanjung Karang Barat	-	-	-	-
Kemiling	-	-	-	-
Langkapura	-	-	-	-
Kedaton	-	-	-	-
Rajabasa	-	-	-	-
Tanjung Senang	-	-	-	-
Labuhan Ratu	-	-	-	-
Sukarame	-	-	-	-
Sukabumi	-	-	-	-
Way Halim	-	-	-	-
<b>Bandar Lampung</b>	-	-	-	-



**Lanjutan Tabel/Continued Table 4.35**

Kecamatan District	Kelompok Luas Lahan Kandang Ternak dan Bangunan Pertanian Lainnya yang Dikuasai (Ha) Classification of Livestock Pens and Other Agricultural Buildings Land Utilized (Ha)			
	100-199	200-499	500-999	≥1000
(1)	(15)	(16)	(17)	(18)
Teluk Betung Barat	-	-	-	-
Teluk Betung Timur	-	-	-	-
Teluk Betung Selatanan	-	-	-	-
Bumi Waras	-	-	-	-
Panjang	-	-	-	-
Tanjung Karang Timur	-	-	-	-
Kedamaian	-	-	-	-
Teluk Betung Utara	-	-	-	-
Tanjung Karang Pusat	-	-	-	-
Enggal	-	-	-	-
Tanjung Karang Barat	-	-	-	-
Kemiling	-	-	-	-
Langkapura	-	-	-	-
Kedaton	-	-	-	-
Rajabasa	-	-	-	-
Tanjung Senang	-	-	-	-
Labuhan Ratu	-	-	-	-
Sukarame	-	-	-	-
Sukabumi	-	-	-	-
Way Halim	-	-	-	-
<b>Bandar Lampung</b>	-	-	-	-

Catatan/Note: <sup>1</sup>Tidak termasuk -/Excluding -.





**Tabel**  
**Table** 4.36

**Jumlah Usaha Pertanian Perorangan Menurut Kecamatan dan Kelompok Luas Lahan Kehutanan yang Dikuasai di Kota Bandar Lampung (unit), 2023**  
**Number of Individual Agricultural Holdings by District and Classification of Forestry Activities Land Utilized in Bandar Lampung Municipality (units), 2023**

Kecamatan District	Kelompok Luas Lahan Kehutanan yang Dikuasai (Ha) Classification of Forestry Activities Land Utilized (Ha)				
	0	<0,1 <sup>1</sup>	0,1-0,19	0,2-0,49	0,5-0,99
(1)	(2)	(3)	(4)	(5)	(6)
Teluk Betung Barat	1.043	16	4	1	-
Teluk Betung Timur	1.144	5	1	6	3
Teluk Betung Selatanan	213	3	-	-	-
Bumi Waras	676	2	1	-	-
Panjang	1.077	4	-	-	-
Tanjung Karang Timur	71	-	-	-	-
Kedamaian	126	-	-	-	-
Teluk Betung Utara	135	-	-	-	-
Tanjung Karang Pusat	141	-	-	2	-
Enggal	30	1	-	-	-
Tanjung Karang Barat	561	3	-	-	-
Kemiling	1.465	25	5	5	3
Langkapura	366	10	-	2	-
Kedaton	238	1	-	-	-
Rajabasa	495	2	1	-	1
Tanjung Senang	444	2	-	1	-
Labuhan Ratu	359	5	2	-	2
Sukarame	494	2	-	1	-
Sukabumi	857	2	3	-	-
Way Halim	208	-	-	-	-
<b>Bandar Lampung</b>	<b>10.143</b>	<b>83</b>	<b>17</b>	<b>18</b>	<b>9</b>



**Lanjutan Tabel/Continued Table 4.36**

Kecamatan District	Kelompok Luas Lahan Kehutanan yang dikuasai (Ha) Classification of Forestry Activities Land Utilized (Ha)			
	1-1,99	2-2,99	3-3,99	4-4,99
(1)	(7)	(8)	(9)	(10)
Teluk Betung Barat	-	-	-	-
Teluk Betung Timur	2	-	-	-
Teluk Betung Selatanan	-	1	-	-
Bumi Waras	-	-	-	-
Panjang	2	-	-	-
Tanjung Karang Timur	-	-	-	-
Kedamaian	-	-	-	-
Teluk Betung Utara	-	-	-	-
Tanjung Karang Pusat	-	-	-	-
Enggal	-	-	-	-
Tanjung Karang Barat	2	-	-	-
Kemiling	-	-	-	-
Langkapura	3	-	-	-
Kedaton	-	-	-	-
Rajabasa	-	-	-	-
Tanjung Senang	-	-	-	-
Labuhan Ratu	1	-	-	-
Sukarame	-	-	-	-
Sukabumi	-	-	-	-
Way Halim	-	-	-	-
<b>Bandar Lampung</b>	<b>10</b>	<b>1</b>	<b>-</b>	<b>-</b>



Lanjutan Tabel/Continued Table 4.36

Kecamatan District	Kelompok Luas Lahan Kehutanan yang Dikuasai (Ha) Classification of Forestry Activities Land Utilized (Ha)			
	5-9,99	10-19,99	20-49,99	50-99
(1)	(11)	(12)	(13)	(14)
Teluk Betung Barat	-	-	-	-
Teluk Betung Timur	-	-	-	-
Teluk Betung Selatanan	-	-	-	-
Bumi Waras	-	-	-	-
Panjang	-	-	-	-
Tanjung Karang Timur	-	-	-	-
Kedamaian	-	-	-	-
Teluk Betung Utara	-	-	-	-
Tanjung Karang Pusat	-	-	-	-
Enggal	-	-	-	-
Tanjung Karang Barat	-	-	-	-
Kemiling	-	-	-	-
Langkapura	-	-	-	-
Kedaton	-	-	-	-
Rajabasa	1	-	-	-
Tanjung Senang	-	-	-	-
Labuhan Ratu	1	-	-	-
Sukarame	-	-	-	-
Sukabumi	-	-	-	-
Way Halim	-	-	-	-
<b>Bandar Lampung</b>	<b>2</b>	<b>-</b>	<b>-</b>	<b>-</b>



**Lanjutan Tabel/Continued Table 4.36**

Kecamatan District	Kelompok Luas Lahan Kehutanan yang Dikuasai (Ha) Classification of Forestry Activities Land Utilized (Ha)			
	100-199	200-499	500-999	≥1000
(1)	(15)	(16)	(17)	(18)
Teluk Betung Barat	-	-	-	-
Teluk Betung Timur	-	-	-	-
Teluk Betung Selatanan	-	-	-	-
Bumi Waras	-	-	-	-
Panjang	-	-	-	-
Tanjung Karang Timur	-	-	-	-
Kedamaian	-	-	-	-
Teluk Betung Utara	-	-	-	-
Tanjung Karang Pusat	-	-	-	-
Enggal	-	-	-	-
Tanjung Karang Barat	-	-	-	-
Kemiling	-	-	-	-
Langkapura	-	-	-	-
Kedaton	-	-	-	-
Rajabasa	-	-	-	-
Tanjung Senang	-	-	-	-
Labuhan Ratu	-	-	-	-
Sukarame	-	-	-	-
Sukabumi	-	-	-	-
Way Halim	-	-	-	-
<b>Bandar Lampung</b>	-	-	-	-

Catatan/Note: <sup>1</sup>Tidak termasuk -/Excluding -.



**Tabel**  
**Table** 4.37

**Jumlah Usaha Pertanian Perorangan Menurut Kecamatan dan Kelompok Luas Lahan Budi Daya Perikanan yang Dikuasai di Kota Bandar Lampung (unit), 2023**

**Number of Individual Agricultural Holdings by District and Classification of Aquaculture Activities Land Utilized in Bandar Lampung Municipality (units), 2023**

Kecamatan District	Kelompok Luas Lahan Budi Daya Perikanan yang Dikuasai (Ha) Classification of Aquaculture Activities Land Utilized (Ha)				
	0	<0,1 <sup>1</sup>	0,1-0,19	0,2-0,49	0,5-0,99
(1)	(2)	(3)	(4)	(5)	(6)
Teluk Betung Barat	1.031	31	1	-	1
Teluk Betung Timur	1.144	16	-	-	1
Teluk Betung Selatanan	207	10	-	-	-
Bumi Waras	671	7	-	-	-
Panjang	1.053	29	-	-	-
Tanjung Karang Timur	62	7	-	1	1
Kedamaian	122	3	-	-	-
Teluk Betung Utara	114	21	-	-	-
Tanjung Karang Pusat	132	10	-	1	-
Eggal	25	4	-	-	-
Tanjung Karang Barat	541	25	-	-	-
Kemiling	1.445	57	-	-	1
Langkapura	355	21	1	1	-
Kedaton	213	22	1	1	1
Rajabasa	472	28	-	-	-
Tanjung Senang	426	16	1	-	3
Labuhan Ratu	346	22	-	2	-
Sukarame	463	28	4	-	-
Sukabumi	847	14	1	-	-
Way Halim	205	3	-	-	-
<b>Bandar Lampung</b>	<b>9.874</b>	<b>374</b>	<b>9</b>	<b>6</b>	<b>8</b>



**Lanjutan Tabel/Continued Table 4.37**

Kecamatan District	Kelompok Luas Lahan Budi Daya Perikanan yang Dikuasai (Ha) Classification of Aquaculture Activities Land Utilized (Ha)			
	1-1,99	2-2,99	3-3,99	4-4,99
(1)	(7)	(8)	(9)	(10)
Teluk Betung Barat	-	-	-	-
Teluk Betung Timur	-	-	-	-
Teluk Betung Selatanan	-	-	-	-
Bumi Waras	1	-	-	-
Panjang	-	-	1	-
Tanjung Karang Timur	-	-	-	-
Kedamaian	-	-	1	-
Teluk Betung Utara	-	-	-	-
Tanjung Karang Pusat	-	-	-	-
Enggal	-	1	-	-
Tanjung Karang Barat	-	-	-	-
Kemiling	-	-	-	-
Langkapura	2	1	-	-
Kedaton	1	-	-	-
Rajabasa	-	-	-	-
Tanjung Senang	1	-	-	-
Labuhan Ratu	-	-	-	-
Sukarame	-	-	-	-
Sukabumi	-	-	-	-
Way Halim	-	-	-	-
<b>Bandar Lampung</b>	<b>5</b>	<b>2</b>	<b>2</b>	<b>-</b>



Lanjutan Tabel/Continued Table 4.37

Kecamatan District	Kelompok Luas Lahan Budi Daya Perikanan yang Dikuasai (Ha) Classification of Aquaculture Activities Land Utilized (Ha)			
	5-9,99	10-19,99	20-49,99	50-99
(1)	(11)	(12)	(13)	(14)
Teluk Betung Barat	-	-	-	-
Teluk Betung Timur	-	-	-	-
Teluk Betung Selatanan	-	-	-	-
Bumi Waras	-	-	-	-
Panjang	-	-	-	-
Tanjung Karang Timur	-	-	-	-
Kedamaian	-	-	-	-
Teluk Betung Utara	-	-	-	-
Tanjung Karang Pusat	-	-	-	-
Enggal	1	-	-	-
Tanjung Karang Barat	-	-	-	-
Kemiling	-	-	-	-
Langkapura	-	-	-	-
Kedaton	-	-	-	-
Rajabasa	-	-	-	-
Tanjung Senang	-	-	-	-
Labuhan Ratu	-	-	-	-
Sukarame	2	-	-	-
Sukabumi	-	-	-	-
Way Halim	-	-	-	-
<b>Bandar Lampung</b>	<b>3</b>	<b>-</b>	<b>-</b>	<b>-</b>



**Lanjutan Tabel/Continued Table 4.37**

Kecamatan District	Kelompok Luas Lahan Budi Daya Perikanan yang Dikuasai (Ha) Classification of Aquaculture Activities Land Utilized (Ha)			
	100-199	200-499	500-999	≥1000
(1)	(15)	(16)	(17)	(18)
Teluk Betung Barat	-	-	-	-
Teluk Betung Timur	-	-	-	-
Teluk Betung Selatanan	-	-	-	-
Bumi Waras	-	-	-	-
Panjang	-	-	-	-
Tanjung Karang Timur	-	-	-	-
Kedamaian	-	-	-	-
Teluk Betung Utara	-	-	-	-
Tanjung Karang Pusat	-	-	-	-
Enggal	-	-	-	-
Tanjung Karang Barat	-	-	-	-
Kemiling	-	-	-	-
Langkapura	-	-	-	-
Kedaton	-	-	-	-
Rajabasa	-	-	-	-
Tanjung Senang	-	-	-	-
Labuhan Ratu	-	-	-	-
Sukarame	-	-	-	-
Sukabumi	-	-	-	-
Way Halim	-	-	-	-
<b>Bandar Lampung</b>	<b>-</b>	<b>-</b>	<b>-</b>	<b>-</b>

Catatan/Note: <sup>1</sup>Tidak termasuk -/Excluding -.





**Tabel**  
**Table** 4.38

**Jumlah Usaha Pertanian Perorangan Menurut Kecamatan dan Kelompok Luas Lahan Lahan Bukan Pertanian dan Bukan Tempat Tinggal yang Dikuasai di Kota Bandar Lampung (unit), 2023**  
**Number of Individual Agricultural Holdings by District and Classification of Non-Agricultural and Non-Residential Land Utilized in Bandar Lampung Municipality (units), 2023**

Kecamatan District	Kelompok Luas Lahan Lahan Bukan Pertanian dan Bukan Tempat Tinggal yang Dikuasai (Ha) Classification of Non-Agricultural and Non-Residential Land Utilized (Ha)				
	0	<0,1 <sup>1</sup>	0,1-0,19	0,2-0,49	0,5-0,99
(1)	(2)	(3)	(4)	(5)	(6)
Teluk Betung Barat	1.012	48	-	1	3
Teluk Betung Timur	1.155	6	-	-	-
Teluk Betung Selatanan	180	29	-	3	4
Bumi Waras	659	17	3	-	-
Panjang	1.013	65	3	1	1
Tanjung Karang Timur	65	5	-	-	1
Kedamaian	121	4	-	-	-
Teluk Betung Utara	120	12	1	1	-
Tanjung Karang Pusat	136	6	-	-	-
Enggal	30	-	-	-	-
Tanjung Karang Barat	554	10	2	-	-
Kemiling	1.469	29	1	2	-
Langkapura	294	83	2	2	-
Kedaton	219	19	1	-	-
Rajabasa	453	33	3	8	2
Tanjung Senang	292	150	1	2	2
Labuhan Ratu	359	9	1	1	-
Sukarame	476	16	-	2	-
Sukabumi	824	19	6	7	3
Way Halim	199	9	-	-	-
<b>Bandar Lampung</b>	<b>9.630</b>	<b>569</b>	<b>24</b>	<b>30</b>	<b>16</b>



**Lanjutan Tabel/Continued Table 4.38**

Kecamatan District	Kelompok Luas Lahan Lahan Bukan Pertanian dan Bukan Tempat Tinggal yang Dikuasai (Ha) Classification of Non-Agricultural and Non-Residential Land Utilized (Ha)			
	1-1,99	2-2,99	3-3,99	4-4,99
(1)	(7)	(8)	(9)	(10)
Teluk Betung Barat	-	-	-	-
Teluk Betung Timur	-	-	-	-
Teluk Betung Selatanan	1	-	-	-
Bumi Waras	-	-	-	-
Panjang	-	-	-	-
Tanjung Karang Timur	-	-	-	-
Kedamaian	-	-	-	-
Teluk Betung Utara	1	-	-	-
Tanjung Karang Pusat	-	-	1	-
Enggal	-	-	-	-
Tanjung Karang Barat	-	-	-	-
Kemiling	1	1	-	-
Langkapura	-	-	-	-
Kedaton	-	-	-	-
Rajabasa	1	-	-	-
Tanjung Senang	-	-	-	-
Labuhan Ratu	-	-	-	-
Sukarame	-	-	1	-
Sukabumi	1	1	1	-
Way Halim	-	-	-	-
<b>Bandar Lampung</b>	<b>5</b>	<b>2</b>	<b>3</b>	<b>-</b>



Lanjutan Tabel/Continued Table 4.38

Kecamatan District	Kelompok Luas Lahan Lahan Bukan Pertanian dan Bukan Tempat Tinggal yang Dikuasai (Ha) Classification of Non-Agricultural and Non-Residential Land Utilized (Ha)			
	5-9,99	10-19,99	20-49,99	50-99
(1)	(11)	(12)	(13)	(14)
Teluk Betung Barat	-	-	-	-
Teluk Betung Timur	-	-	-	-
Teluk Betung Selatanan	-	-	-	-
Bumi Waras	-	-	-	-
Panjang	-	-	-	-
Tanjung Karang Timur	-	-	-	-
Kedamaian	-	1	-	-
Teluk Betung Utara	-	-	-	-
Tanjung Karang Pusat	-	-	-	-
Enggal	1	-	-	-
Tanjung Karang Barat	-	-	-	-
Kemiling	-	-	-	-
Langkapura	-	-	-	-
Kedaton	-	-	-	-
Rajabasa	-	-	-	-
Tanjung Senang	-	-	-	-
Labuhan Ratu	-	-	-	-
Sukarame	1	1	-	-
Sukabumi	-	-	-	-
Way Halim	-	-	-	-
<b>Bandar Lampung</b>	<b>2</b>	<b>2</b>	<b>-</b>	<b>-</b>



**Lanjutan Tabel/Continued Table 4.38**

Kecamatan District	Kelompok Luas Lahan Lahan Bukan Pertanian dan Bukan Tempat Tinggal yang Dikuasai (Ha) Classification of Non-Agricultural and Non-Residential Land Utilized (Ha)			
	100-199	200-499	500-999	≥1000
(1)	(15)	(16)	(17)	(18)
Teluk Betung Barat	-	-	-	-
Teluk Betung Timur	-	-	-	-
Teluk Betung Selatanan	-	-	-	-
Bumi Waras	-	-	-	-
Panjang	-	-	-	-
Tanjung Karang Timur	-	-	-	-
Kedamaian	-	-	-	-
Teluk Betung Utara	-	-	-	-
Tanjung Karang Pusat	-	-	-	-
Enggal	-	-	-	-
Tanjung Karang Barat	-	-	-	-
Kemiling	-	-	-	-
Langkapura	-	-	-	-
Kedaton	-	-	-	-
Rajabasa	-	-	-	-
Tanjung Senang	-	-	-	-
Labuhan Ratu	-	-	-	-
Sukarame	-	-	-	-
Sukabumi	-	-	-	-
Way Halim	-	-	-	-
<b>Bandar Lampung</b>	-	-	-	-

Catatan/Note: <sup>1</sup>Tidak termasuk -/Excluding -.



**Tabel**  
**Table** 4.39

**Jumlah Rumah Tangga Usaha Pertanian Menurut Kecamatan dan Lokasi Lahan Pertanian Terluas yang Dikuasai di Kota Bandar Lampung (rumah tangga), 2023**  
**Number of Agricultural Households by District and the Main Location of Agricultural Land Utilized in Bandar Lampung Municipality (households), 2023**

Kecamatan District	Lokasi Lahan Pertanian Terluas yang Dikuasai/ Main Location of Agricultural Land Utilized				
	Di Dalam Desa/ Kelurahan In the Village	Di Dalam Kecamatan In the District	Di Dalam Kabupaten/ Kota In the Regency/ Municipality	Di Dalam Provinsi In the Province	Di Luar Provinsi Outside Province
(1)	(2)	(3)	(4)	(5)	(6)
Teluk Betung Barat	758	827	849	946	-
Teluk Betung Timur	393	417	437	581	1
Teluk Betung Selatanan	101	105	111	126	2
Bumi Waras	227	240	243	264	1
Panjang	531	555	567	658	8
Tanjung Karang Timur	32	32	37	55	3
Kedamaian	49	53	62	86	1
Teluk Betung Utara	97	104	111	125	1
Tanjung Karang Pusat	82	87	91	107	-
Enggal	13	13	14	25	1
Tanjung Karang Barat	481	497	508	550	1
Kemiling	840	953	969	1.159	7
Langkapura	264	270	276	342	8
Kedaton	140	150	160	214	8
Rajabasa	352	358	362	428	2
Tanjung Senang	277	286	292	399	5
Labuhan Ratu	187	194	198	316	8
Sukarame	234	295	321	474	7
Sukabumi	572	592	606	688	4
Way Halim	6	8	13	52	7
<b>Bandar Lampung</b>	<b>5.636</b>	<b>6.036</b>	<b>6.227</b>	<b>7.595</b>	<b>75</b>

**Tabel**  
**Table** 4.40

**Jumlah Rumah Tangga Usaha Pertanian Menurut Kecamatan dan Lokasi Lahan Sawah Terluas yang Dikuasai di Kota Bandar Lampung (rumah tangga), 2023**  
**Number of Agricultural Households by District and the Main Location of Rice-Field Area Utilized in Bandar Lampung Municipality (households), 2023**

Kecamatan <i>District</i>	Lokasi Lahan Sawah Terluas yang Dikuasai/ <i>Main Location of Rice-Field Area Utilized</i>				
	Di Dalam Desa/ Kelurahan <i>In the Village</i>	Di Dalam Kecamatan <i>In the District</i>	Di Dalam Kabupaten/ Kota <i>In the Regency/ Municipality</i>	Di Dalam Provinsi <i>In the Province</i>	Di Luar Provinsi <i>Outside Province</i>
(1)	(2)	(3)	(4)	(5)	(6)
Teluk Betung Barat	3	4	4	4	-
Teluk Betung Timur	4	4	4	9	-
Teluk Betung Selatanan	-	-	1	4	-
Bumi Waras	1	1	1	5	-
Panjang	3	3	3	9	1
Tanjung Karang Timur	-	-	-	1	1
Kedamaian	7	7	9	13	-
Teluk Betung Utara	-	-	1	2	-
Tanjung Karang Pusat	6	6	6	8	-
Enggal	-	-	-	1	-
Tanjung Karang Barat	1	1	1	8	-
Kemiling	20	33	34	90	1
Langkapura	10	10	10	29	2
Kedaton	1	1	3	8	-
Rajabasa	131	132	133	145	-
Tanjung Senang	88	91	94	115	1
Labuhan Ratu	2	3	5	23	3
Sukarame	105	154	165	208	2
Sukabumi	68	70	79	107	1
Way Halim	-	-	2	14	-
<b>Bandar Lampung</b>	<b>450</b>	<b>520</b>	<b>555</b>	<b>803</b>	<b>12</b>



**Tabel**  
**Table** 4.41

**Jumlah Rumah Tangga Usaha Pertanian Menurut Kecamatan dan Lokasi Lahan Tanaman Semusim Bukan Sawah Terluas yang Dikuasai di Kota Bandar Lampung (rumah tangga), 2023**  
**Number of Agricultural Households by District and the Main Location of Non-Rice-Field for Temporary Crops Area Utilized in Bandar Lampung Municipality (households), 2023**

Kecamatan District	Lokasi Lahan Tanaman Semusim Bukan Sawah Terluas yang Dikuasai Main Location of Non-Rice-Field for Temporary Crops Area Utilized				
	Di Dalam Desa/ Kelurahan In the Village	Di Dalam Kecamatan In the District	Di Dalam Kabupaten/ Kota In the Regency/ Municipality	Di Dalam Provinsi In the Province	Di Luar Provinsi Outside Province
(1)	(2)	(3)	(4)	(5)	(6)
Teluk Betung Barat	109	115	118	126	-
Teluk Betung Timur	100	103	107	117	-
Teluk Betung Selatanan	34	35	36	38	-
Bumi Waras	54	55	56	64	-
Panjang	72	74	78	101	1
Tanjung Karang Timur	3	3	6	12	-
Kedamaian	9	11	14	23	-
Teluk Betung Utara	33	35	40	46	-
Tanjung Karang Pusat	30	31	33	37	-
Enggal	1	1	1	3	-
Tanjung Karang Barat	99	108	113	122	-
Kemiling	228	279	282	305	-
Langkapura	89	91	95	110	-
Kedaton	25	27	31	48	1
Rajabasa	61	61	61	86	-
Tanjung Senang	106	110	112	160	-
Labuhan Ratu	28	32	32	67	2
Sukarame	44	57	69	116	-
Sukabumi	352	362	365	397	1
Way Halim	1	1	1	8	-
<b>Bandar Lampung</b>	<b>1.478</b>	<b>1.591</b>	<b>1.650</b>	<b>1.986</b>	<b>5</b>

**Tabel**  
**Table** 4.42

**Jumlah Rumah Tangga Usaha Pertanian Menurut Kecamatan dan Lokasi Lahan Padang Rumput Sementara Terluas yang Dikuasai di Kota Bandar Lampung (rumah tangga), 2023**  
**Number of Agricultural Households by District and the Main Location of Temporary Meadow Land Utilized in Bandar Lampung Municipality (households), 2023**

Kecamatan District	Lokasi Lahan Padang Rumput Sementara Terluas yang Dikuasai Main Location of Temporary Meadow Land Utilized				
	Di Dalam Desa/ Kelurahan In the Village	Di Dalam Kecamatan In the District	Di Dalam Kabupaten/ Kota In the Regency/ Municipality	Di Dalam Provinsi In the Province	Di Luar Provinsi Outside Province
(1)	(2)	(3)	(4)	(5)	(6)
Teluk Betung Barat	-	-	-	-	-
Teluk Betung Timur	2	2	2	3	-
Teluk Betung Selatana	10	10	10	11	-
Bumi Waras	-	-	-	-	-
Panjang	2	2	3	3	-
Tanjung Karang Timur	-	-	-	-	-
Kedamaian	-	-	-	-	-
Teluk Betung Utara	1	1	1	1	-
Tanjung Karang Pusat	10	10	10	10	-
Enggal	-	-	-	-	-
Tanjung Karang Barat	-	-	-	-	-
Kemiling	3	4	4	5	-
Langkapura	6	6	6	6	-
Kedaton	-	-	-	-	-
Rajabasa	-	-	-	-	-
Tanjung Senang	-	-	-	-	-
Labuhan Ratu	2	2	2	2	-
Sukarame	-	-	-	-	-
Sukabumi	4	4	4	4	-
Way Halim	-	-	-	-	-
<b>Bandar Lampung</b>	<b>40</b>	<b>41</b>	<b>42</b>	<b>45</b>	<b>-</b>





**Tabel**  
**Table** 4.43

**Jumlah Rumah Tangga Usaha Pertanian Menurut Kecamatan dan Lokasi Lahan Padang Rumput Permanen Terluas yang Dikuasai di Kota Bandar Lampung (rumah tangga), 2023**  
**Number of Agricultural Households by District and the Main Location of Permanent Meadow Land Utilized in Bandar Lampung Municipality (households), 2023**

Kecamatan District	Lokasi Lahan Padang Rumput Permanen Terluas yang Dikuasai Main Location of Permanent Meadow Land Utilized				
	Di Dalam Desa/ Kelurahan In the Village	Di Dalam Kecamatan In the District	Di Dalam Kabupaten/ Kota In the Regency/ Municipality	Di Dalam Provinsi In the Province	Di Luar Provinsi Outside Province
(1)	(2)	(3)	(4)	(5)	(6)
Teluk Betung Barat	14	14	16	18	-
Teluk Betung Timur	-	1	1	1	-
Teluk Betung Selatanan	-	-	-	1	-
Bumi Waras	6	6	6	8	-
Panjang	124	129	129	144	4
Tanjung Karang Timur	1	1	1	1	-
Kedamaian	-	-	-	1	-
Teluk Betung Utara	3	3	3	3	-
Tanjung Karang Pusat	2	2	2	3	-
Enggal	-	-	-	1	-
Tanjung Karang Barat	-	-	-	-	-
Kemiling	8	8	9	12	-
Langkapura	2	2	2	3	-
Kedaton	4	6	7	7	-
Rajabasa	-	-	-	-	-
Tanjung Senang	-	-	-	-	-
Labuhan Ratu	6	6	6	14	-
Sukarame	-	-	-	-	-
Sukabumi	5	9	9	9	-
Way Halim	-	1	1	1	-
<b>Bandar Lampung</b>	<b>175</b>	<b>188</b>	<b>192</b>	<b>227</b>	<b>4</b>

**Tabel**  
**Table** 4.44

**Jumlah Rumah Tangga Usaha Pertanian Menurut Kecamatan dan Lokasi Lahan Sementara Belum Ditanami Menunggu Penanaman Terluas yang Dikuasai di Kota Bandar Lampung (rumah tangga), 2023**  
**Number of Agricultural Households by District and the Main Location of Temporary Fallow Land Awaiting Planting Utilized in Bandar Lampung Municipality (households), 2023**

Kecamatan District	Lokasi Lahan Sementara Belum Ditanami Menunggu Penanaman Terluas yang Dikuasai Main Location of Livestock Pens and Other Agricultural Buildings Land Utilize				
	Di Dalam Desa/ Kelurahan In the Village	Di Dalam Kecamatan In the District	Di Dalam Kabupaten/ Kota In the Regency/ Municipality	Di Dalam Provinsi In the Province	Di Luar Provinsi Outside Province
(1)	(2)	(3)	(4)	(5)	(6)
Teluk Betung Barat	16	17	17	18	-
Teluk Betung Timur	5	5	5	5	-
Teluk Betung Selatanan	7	7	8	11	-
Bumi Waras	1	1	1	2	-
Panjang	10	10	11	12	-
Tanjung Karang Timur	1	1	1	1	-
Kedamaian	-	-	-	-	-
Teluk Betung Utara	2	2	2	2	-
Tanjung Karang Pusat	-	-	-	-	-
Enggal	-	-	-	-	-
Tanjung Karang Barat	-	-	-	-	-
Kemiling	7	13	13	18	-
Langkapura	2	2	2	2	-
Kedaton	1	1	2	2	-
Rajabasa	-	-	-	-	-
Tanjung Senang	-	-	-	-	-
Labuhan Ratu	4	4	4	9	-
Sukarame	-	-	-	-	-
Sukabumi	2	2	2	4	-
Way Halim	-	-	-	-	-
<b>Bandar Lampung</b>	<b>58</b>	<b>65</b>	<b>68</b>	<b>86</b>	<b>-</b>



**Tabel**  
**Table** 4.45

**Jumlah Rumah Tangga Usaha Pertanian Menurut Kecamatan dan Lokasi Lahan Tanaman Tahunan Terluas yang Dikuasai di Kota Bandar Lampung (rumah tangga), 2023**  
**Number of Agricultural Households by District and the Main of Location Permanent Crops Land Utilized in Bandar Lampung Municipality (households), 2023**

Kecamatan District	Lokasi Lahan Tanaman Tahunan Terluas yang Dikuasai Main Location of Forestry Activities Land Utilized				
	Di Dalam Desa/ Kelurahan In the Village	Di Dalam Kecamatan In the District	Di Dalam Kabupaten/ Kota In the Regency/ Municipality	Di Dalam Provinsi In the Province	Di Luar Provinsi Outside Province
(1)	(2)	(3)	(4)	(5)	(6)
Teluk Betung Barat	700	764	785	878	-
Teluk Betung Timur	283	305	323	456	1
Teluk Betung Selatanan	51	53	56	66	-
Bumi Waras	65	66	67	77	1
Panjang	350	370	379	448	6
Tanjung Karang Timur	10	10	14	23	2
Kedamaian	11	11	17	34	1
Teluk Betung Utara	49	54	58	66	1
Tanjung Karang Pusat	51	54	57	65	-
Enggal	3	3	3	8	1
Tanjung Karang Barat	330	339	346	371	1
Kemiling	660	719	732	864	5
Langkapura	166	170	173	207	7
Kedaton	76	78	82	117	8
Rajabasa	111	114	115	148	2
Tanjung Senang	44	44	45	91	2
Labuhan Ratu	127	133	134	210	5
Sukarame	39	39	42	118	4
Sukabumi	190	197	200	231	3
Way Halim	3	5	8	33	7
<b>Bandar Lampung</b>	<b>3.319</b>	<b>3.528</b>	<b>3.636</b>	<b>4.511</b>	<b>57</b>

Tabel  
Table

4.46

Jumlah Rumah Tangga Usaha Pertanian Menurut Kecamatan dan Lokasi Lahan Kandang Ternak dan Bangunan Pertanian Lainnya Terluas yang Dikuasai di Kota Bandar Lampung (rumah tangga), 2023  
*Number of Agricultural Households by District and the Main Location of Livestock Pens and Other Agricultural Buildings Land Utilized in Bandar Lampung Municipality (households), 2023*

Kecamatan District	Lokasi Lahan Kandang Ternak dan Bangunan Pertanian Lainnya Terluas yang Dikuasai Main Location of Livestock Pens and Other Agricultural Buildings Land Utilize				
	Di Dalam Desa/ Kelurahan In the Village	Di Dalam Kecamatan In the District	Di Dalam Kabupaten/ Kota In the Regency/ Municipality	Di Dalam Provinsi In the Province	Di Luar Provinsi Outside Province
(1)	(2)	(3)	(4)	(5)	(6)
Teluk Betung Barat	124	129	132	135	-
Teluk Betung Timur	94	97	97	104	-
Teluk Betung Selatanan	52	54	55	58	-
Bumi Waras	150	162	165	167	-
Panjang	213	218	222	232	1
Tanjung Karang Timur	21	21	22	26	-
Kedamaian	24	26	26	27	-
Teluk Betung Utara	46	48	48	48	-
Tanjung Karang Pusat	40	44	45	49	-
Enggal	8	8	8	8	-
Tanjung Karang Barat	142	145	145	149	-
Kemiling	261	272	273	281	-
Langkapura	78	78	78	91	-
Kedaton	62	68	70	77	-
Rajabasa	107	108	109	115	-
Tanjung Senang	80	82	82	89	-
Labuhan Ratu	65	66	67	75	-
Sukarame	91	95	96	102	-
Sukabumi	235	239	240	245	1
Way Halim	1	1	1	8	2
<b>Bandar Lampung</b>	<b>1.894</b>	<b>1.961</b>	<b>1.981</b>	<b>2.086</b>	<b>4</b>



**Tabel**  
**Table** 4.47

**Jumlah Rumah Tangga Usaha Pertanian Menurut Kecamatan dan Lokasi Lahan Kehutanan Terluas yang Dikuasai di Kota Bandar Lampung (rumah tangga), 2023**  
**Number of Agricultural Households by District and the Main Location Forestry Activities Land Utilized in Bandar Lampung Municipality (households), 2023**

Kecamatan District	Lokasi Lahan Kehutanan Terluas yang Dikuasai Main Location of Forestry Activities Land Utilized				
	Di Dalam Desa/ Kelurahan In the Village	Di Dalam Kecamatan In the District	Di Dalam Kabupaten/ Kota In the Regency/ Municipality	Di Dalam Provinsi In the Province	Di Luar Provinsi Outside Province
(1)	(2)	(3)	(4)	(5)	(6)
Teluk Betung Barat	20	21	21	21	-
Teluk Betung Timur	11	11	11	17	-
Teluk Betung Selatanan	1	1	2	2	2
Bumi Waras	2	2	2	3	-
Panjang	4	4	4	6	-
Tanjung Karang Timur	-	-	-	-	-
Kedamaian	-	-	-	-	-
Teluk Betung Utara	-	-	-	-	-
Tanjung Karang Pusat	-	-	1	2	-
Eggal	-	-	1	1	-
Tanjung Karang Barat	3	3	3	5	-
Kemiling	20	23	24	38	-
Langkapura	9	9	9	15	-
Kedaton	1	1	1	1	-
Rajabasa	2	2	2	5	-
Tanjung Senang	1	1	1	3	-
Labuhan Ratu	3	3	3	10	1
Sukarame	2	2	2	3	-
Sukabumi	4	4	4	5	-
Way Halim	-	-	-	-	-
<b>Bandar Lampung</b>	<b>83</b>	<b>87</b>	<b>91</b>	<b>137</b>	<b>3</b>

**Tabel**  
**Table** 4.48

**Jumlah Rumah Tangga Usaha Pertanian Menurut Kecamatan dan Lokasi Lahan Budi Daya Perikanan Terluas yang Dikuasai di Kota Bandar Lampung (rumah tangga), 2023**  
**Number of Agricultural Households by District and the Main Location Aquaculture Activities Land Utilized in Bandar Lampung Municipality (households), 2023**

Kecamatan District	Lokasi Lahan Budi Daya Perikanan Terluas yang Dikuasai Main Location of Aquaculture Activities Land Utilized				
	Di Dalam Desa/ Kelurahan In the Village	Di Dalam Kecamatan In the District	Di Dalam Kabupaten/ Kota In the Regency/ Municipality	Di Dalam Provinsi In the Province	Di Luar Provinsi Outside Province
(1)	(2)	(3)	(4)	(5)	(6)
Teluk Betung Barat	27	30	31	33	-
Teluk Betung Timur	15	15	15	17	-
Teluk Betung Selatanan	8	8	9	10	-
Bumi Waras	7	7	7	8	-
Panjang	26	26	27	29	1
Tanjung Karang Timur	7	7	7	9	-
Kedamaian	3	3	3	4	-
Teluk Betung Utara	16	16	18	21	-
Tanjung Karang Pusat	9	9	9	11	-
Enggal	3	3	3	6	-
Tanjung Karang Barat	22	23	25	25	-
Kemiling	50	52	53	57	1
Langkapura	19	19	19	26	-
Kedaton	20	21	21	26	-
Rajabasa	23	24	25	28	-
Tanjung Senang	14	15	15	19	2
Labuhan Ratu	19	20	20	23	1
Sukarame	22	24	25	33	1
Sukabumi	13	14	15	15	-
Way Halim	2	2	2	3	-
<b>Bandar Lampung</b>	<b>325</b>	<b>338</b>	<b>349</b>	<b>403</b>	<b>6</b>



**Tabel**  
**Table** 4.49

**Jumlah Rumah Tangga Usaha Pertanian Menurut Kecamatan dan Lokasi Lahan Bukan Pertanian dan Bukan Tempat Tinggal Terluas yang Dikuasai di Kota Bandar Lampung (rumah tangga), 2023**  
**Number of Agricultural Households by District and the Main Location of Non-Agricultural and Non-Residential Land Utilized in Bandar Lampung Municipality (households), 2023**

Lokasi Lahan Bukan Pertanian dan Bukan Tempat Tinggal Terluas yang Dikuasai Main Location of Non-Agricultural and Non-Residential Land Utilized					
Kecamatan District	Di Dalam Desa/ Kelurahan In the Village	Di Dalam Kecamatan In the District	Di Dalam Kabupaten/ Kota In the Regency/ Municipality	Di Dalam Provinsi In the Province	Di Luar Provinsi Outside Province
(1)	(2)	(3)	(4)	(5)	(6)
Teluk Betung Barat	49	49	51	52	-
Teluk Betung Timur	5	6	6	6	-
Teluk Betung Selatanan	32	32	33	37	-
Bumi Waras	15	16	18	20	-
Panjang	61	63	64	70	-
Tanjung Karang Timur	3	3	4	6	-
Kedamaian	2	2	3	5	-
Teluk Betung Utara	10	10	14	15	-
Tanjung Karang Pusat	6	6	6	7	-
Enggal	-	-	-	1	-
Tanjung Karang Barat	11	11	12	12	-
Kemiling	27	30	30	34	-
Langkapura	85	85	86	87	-
Kedaton	15	16	17	20	-
Rajabasa	45	45	45	47	-
Tanjung Senang	113	115	117	153	2
Labuhan Ratu	4	4	4	11	-
Sukarame	12	13	13	21	-
Sukabumi	34	36	37	38	-
Way Halim	1	2	4	9	-
<b>Bandar Lampung</b>	<b>530</b>	<b>544</b>	<b>564</b>	<b>651</b>	<b>2</b>

**Tabel**  
**Table** 4.50

**Jumlah Usaha Pertanian Perorangan Menurut Kecamatan dan Lokasi Lahan Pertanian Terluas yang Dikuasai di Kota Bandar Lampung (unit), 2023**  
**Number of Individual Agricultural Holdings by District and the Main Location of Agricultural Land Utilized in Bandar Lampung Municipality (units), 2023**

Kecamatan District	Lokasi Lahan Pertanian Terluas yang Dikuasai Main Location of Agricultural Land Utilized				
	Di Dalam Desa/ Kelurahan In the Village	Di Dalam Kecamatan In the District	Di Dalam Kabupaten/ Kota In the Regency/ Municipality	Di Dalam Provinsi In the Province	Di Luar Provinsi Outside Province
(1)	(2)	(3)	(4)	(5)	(6)
Teluk Betung Barat	780	850	872	970	-
Teluk Betung Timur	396	420	440	584	1
Teluk Betung Selatanan	103	107	113	128	2
Bumi Waras	229	242	245	266	1
Panjang	537	561	573	664	8
Tanjung Karang Timur	32	32	37	55	3
Kedamaian	49	53	62	86	1
Teluk Betung Utara	99	106	113	127	1
Tanjung Karang Pusat	83	88	92	109	-
Enggal	13	13	14	25	1
Tanjung Karang Barat	485	501	512	554	1
Kemiling	855	968	984	1.174	7
Langkapura	265	271	277	343	8
Kedaton	142	152	162	218	9
Rajabasa	353	359	363	429	2
Tanjung Senang	277	286	292	399	5
Labuhan Ratu	189	197	201	321	8
Sukarame	237	298	324	477	7
Sukabumi	587	607	622	704	4
Way Halim	6	8	13	52	7
<b>Bandar Lampung</b>	<b>5.717</b>	<b>6.119</b>	<b>6.311</b>	<b>7.685</b>	<b>76</b>





**Tabel**  
**Table** 4.51

**Jumlah Usaha Pertanian Perorangan Menurut Kecamatan dan Lokasi Lahan Sawah Terluas yang dikuasai di Kota Bandar Lampung (unit), 2023**  
**Number of Individual Agricultural Holdings by District and the Main Location of Rice-Field Area Utilized in Bandar Lampung Municipality (units), 2023**

Kecamatan District	Lokasi Lahan Sawah Terluas yang Dikuasai Main Location of Rice-Field Area Utilized				
	Di Dalam Desa/ Kelurahan In the Village	Di Dalam Kecamatan In the District	Di Dalam Kabupaten/ Kota In the Regency/ Municipality	Di Dalam Provinsi In the Province	Di Luar Provinsi Outside Province
(1)	(2)	(3)	(4)	(5)	(6)
Teluk Betung Barat	3	4	4	4	-
Teluk Betung Timur	4	4	4	9	-
Teluk Betung Selatanan	-	-	1	4	-
Bumi Waras	1	1	1	5	-
Panjang	3	3	3	9	1
Tanjung Karang Timur	-	-	-	1	1
Kedamaian	7	7	9	13	-
Teluk Betung Utara	-	-	1	2	-
Tanjung Karang Pusat	6	6	6	8	-
Enggal	-	-	-	1	-
Tanjung Karang Barat	1	1	1	8	-
Kemiling	20	33	34	90	1
Langkapura	10	10	10	29	2
Kedaton	1	1	3	8	-
Rajabasa	131	132	133	145	-
Tanjung Senang	88	91	94	115	1
Labuhan Ratu	2	3	5	23	3
Sukarame	105	155	166	209	2
Sukabumi	68	70	79	107	1
Way Halim	-	-	2	14	-
<b>Bandar Lampung</b>	<b>450</b>	<b>521</b>	<b>556</b>	<b>804</b>	<b>12</b>

**Tabel**  
**Table** 4.52

**Jumlah Usaha Pertanian Perorangan Menurut Kecamatan dan Lokasi Lahan Tanaman Semusim Bukan Sawah Terluis yang dikuasai di Kota Bandar Lampung (unit), 2023**  
**Number of Individual Agricultural Holdings by District and the Main Location of Non-Rice-Field for Temporary Crops Area Utilized in Bandar Lampung Municipality (units), 2023**

Kecamatan District	Lokasi Lahan Tanaman Semusim Bukan Sawah Terluis yang dikuasai Main Location of Non-Rice-Field for Temporary Crops Area Utilized				
	Di Dalam Desa/ Kelurahan In the Village	Di Dalam Kecamatan In the District	Di Dalam Kabupaten/ Kota In the Regency/ Municipality	Di Dalam Provinsi In the Province	Di Luar Provinsi Outside Province
(1)	(2)	(3)	(4)	(5)	(6)
Teluk Betung Barat	110	116	119	127	-
Teluk Betung Timur	100	103	107	117	-
Teluk Betung Selatana	34	35	36	38	-
Bumi Waras	54	55	56	64	-
Panjang	72	74	78	101	1
Tanjung Karang Timur	3	3	6	12	-
Kedamaian	9	11	14	23	-
Teluk Betung Utara	33	35	40	46	-
Tanjung Karang Pusat	30	31	33	37	-
Enggal	1	1	1	3	-
Tanjung Karang Barat	99	108	113	122	-
Kemiling	232	283	286	309	-
Langkapura	90	92	96	111	-
Kedaton	25	27	31	48	1
Rajabasa	61	61	61	86	-
Tanjung Senang	106	110	112	160	-
Labuhan Ratu	28	32	32	67	2
Sukarame	45	58	70	117	-
Sukabumi	362	372	375	407	1
Way Halim	1	1	1	8	-
<b>Bandar Lampung</b>	<b>1.495</b>	<b>1.608</b>	<b>1.667</b>	<b>2.003</b>	<b>5</b>



**Tabel**  
**Table** 4.53

**Jumlah Usaha Pertanian Perorangan Menurut Kecamatan dan Lokasi Lahan Padang Rumput Sementara Terluas yang Dikuasai di Kota Bandar Lampung (unit), 2023**

**Number of Individual Agricultural Holdings by District and the Main Location of Temporary Meadow Land Utilized in Bandar Lampung Municipality (units), 2023**

Kecamatan District	Lokasi Lahan Padang Rumput Sementara Terluas yang Dikuasai Main Location of Temporary Meadow Land Utilized				
	Di Dalam Desa/ Kelurahan In the Village	Di Dalam Kecamatan In the District	Di Dalam Kabupaten/ Kota In the Regency/ Municipality	Di Dalam Provinsi In the Province	Di Luar Provinsi Outside Province
(1)	(2)	(3)	(4)	(5)	(6)
Teluk Betung Barat	-	-	-	-	-
Teluk Betung Timur	2	2	2	3	-
Teluk Betung Selatanan	10	10	10	11	-
Bumi Waras	-	-	-	-	-
Panjang	2	2	3	3	-
Tanjung Karang Timur	-	-	-	-	-
Kedamaian	-	-	-	-	-
Teluk Betung Utara	1	1	1	1	-
Tanjung Karang Pusat	10	10	10	10	-
Eggal	-	-	-	-	-
Tanjung Karang Barat	-	-	-	-	-
Kemiling	3	4	4	5	-
Langkapura	6	6	6	6	-
Kedaton	-	-	-	-	-
Rajabasa	-	-	-	-	-
Tanjung Senang	-	-	-	-	-
Labuhan Ratu	2	2	2	2	-
Sukarame	-	-	-	-	-
Sukabumi	4	4	4	4	-
Way Halim	-	-	-	-	-
<b>Bandar Lampung</b>	<b>40</b>	<b>41</b>	<b>42</b>	<b>45</b>	<b>-</b>

**Tabel**  
**Table** 4.54

**Jumlah Usaha Pertanian Perorangan Menurut Kecamatan dan Lokasi Lahan Padang Rumput Permanen Terluas yang Dikuasai di Kota Bandar Lampung (unit), 2023**  
**Number of Individual Agricultural Holdings by District and the Main Location of Permanent Meadow Land Utilized in Bandar Lampung Municipality (units), 2023**

Kecamatan District	Lokasi Lahan Padang Rumput Permanen Terluas yang Dikuasai Main Location of Permanent Meadow Land Utilized				
	Di Dalam Desa/ Kelurahan In the Village	Di Dalam Kecamatan In the District	Di Dalam Kabupaten/ Kota In the Regency/ Municipality	Di Dalam Provinsi In the Province	Di Luar Provinsi Outside Province
(1)	(2)	(3)	(4)	(5)	(6)
Teluk Betung Barat	14	14	16	18	-
Teluk Betung Timur	-	1	1	1	-
Teluk Betung Selatanan	-	-	-	1	-
Bumi Waras	6	6	6	8	-
Panjang	124	129	129	144	4
Tanjung Karang Timur	1	1	1	1	-
Kedamaian	-	-	-	1	-
Teluk Betung Utara	3	3	3	3	-
Tanjung Karang Pusat	2	2	2	3	-
Enggal	-	-	-	1	-
Tanjung Karang Barat	-	-	-	-	-
Kemiling	8	8	9	12	-
Langkapura	2	2	2	3	-
Kedaton	4	6	7	7	-
Rajabasa	-	-	-	-	-
Tanjung Senang	-	-	-	-	-
Labuhan Ratu	6	6	6	14	-
Sukarame	-	-	-	-	-
Sukabumi	5	9	9	9	-
Way Halim	-	1	1	1	-
<b>Bandar Lampung</b>	<b>175</b>	<b>188</b>	<b>192</b>	<b>227</b>	<b>4</b>



**Tabel**  
**Table** 4.55

**Jumlah Usaha Pertanian Perorangan Menurut Kecamatan dan Lokasi Lahan Sementara Belum Ditanami Menunggu Penanaman Terluas yang Dikuasai di Kota Bandar Lampung (unit), 2023**  
**Number of Individual Agricultural Holdings by District and the Main Location of Temporary Fallow Land Awaiting Planting Utilized in Bandar Lampung Municipality (units), 2023**

Kecamatan District	Lokasi Lahan Sementara Belum Ditanami Menunggu Penanaman Terluas yang Dikuasai Main Location of Temporary Fallow Land Awaiting Planting Utilized				
	Di Dalam Desa/ Kelurahan In the Village	Di Dalam Kecamatan In the District	Di Dalam Kabupaten/ Kota In the Regency/ Municipality	Di Dalam Provinsi In the Province	Di Luar Provinsi Outside Province
(1)	(2)	(3)	(4)	(5)	(6)
Teluk Betung Barat	16	17	17	18	-
Teluk Betung Timur	5	5	5	5	-
Teluk Betung Selatanan	7	7	8	11	-
Bumi Waras	1	1	1	2	-
Panjang	10	10	11	12	-
Tanjung Karang Timur	1	1	1	1	-
Kedamaian	-	-	-	-	-
Teluk Betung Utara	2	2	2	2	-
Tanjung Karang Pusat	-	-	-	-	-
Eggal	-	-	-	-	-
Tanjung Karang Barat	-	-	-	-	-
Kemiling	7	13	13	18	-
Langkapura	2	2	2	2	-
Kedaton	1	1	2	2	-
Rajabasa	-	-	-	-	-
Tanjung Senang	-	-	-	-	-
Labuhan Ratu	4	4	4	9	-
Sukarame	-	-	-	-	-
Sukabumi	2	2	2	4	-
Way Halim	-	-	-	-	-
<b>Bandar Lampung</b>	<b>58</b>	<b>65</b>	<b>68</b>	<b>86</b>	<b>-</b>

**Tabel**  
**Table** 4.56

**Jumlah Usaha Pertanian Perorangan Menurut Kecamatan dan Lokasi Lahan Tanaman Tahunan Terluas yang Dikuasai di Kota Bandar Lampung (unit), 2023**  
**Number of Individual Agricultural Holdings by District and the Main Location of Permanent Crops Land Utilized in Bandar Lampung Municipality (units), 2023**

Kecamatan District	Lokasi Lahan Tanaman Tahunan Terluas yang Dikuasai Main Location of Permanent Crops and Utilized				
	Di Dalam Desa/ Kelurahan In the Village	Di Dalam Kecamatan In the District	Di Dalam Kabupaten/ Kota In the Regency/ Municipality	Di Dalam Provinsi In the Province	Di Luar Provinsi Outside Province
(1)	(2)	(3)	(4)	(5)	(6)
Teluk Betung Barat	717	782	803	897	-
Teluk Betung Timur	285	307	325	458	1
Teluk Betung Selatanan	51	53	56	66	-
Bumi Waras	65	66	67	77	1
Panjang	350	370	379	448	6
Tanjung Karang Timur	10	10	14	23	2
Kedamaian	11	11	17	34	1
Teluk Betung Utara	49	54	58	66	1
Tanjung Karang Pusat	51	54	57	65	-
Enggal	3	3	3	8	1
Tanjung Karang Barat	330	339	346	371	1
Kemiling	667	726	739	871	5
Langkapura	166	170	173	207	7
Kedaton	76	78	82	119	9
Rajabasa	111	114	115	148	2
Tanjung Senang	44	44	45	91	2
Labuhan Ratu	127	133	134	212	5
Sukarame	39	39	42	118	4
Sukabumi	191	198	201	232	3
Way Halim	3	5	8	33	7
<b>Bandar Lampung</b>	<b>3.346</b>	<b>3.556</b>	<b>3.664</b>	<b>4.544</b>	<b>58</b>



**Tabel**  
**Table** 4.57

**Jumlah Usaha Pertanian Perorangan Menurut Kecamatan dan Lokasi Lahan Kandang Ternak dan Bangunan Pertanian Lainnya Terluas yang Dikuasai di Kota Bandar Lampung (unit), 2023**  
**Number of Individual Agricultural Holdings by District and the Main Location of Livestock Pens and Other Agricultural Buildings Land Utilized in Bandar Lampung Municipality (units), 2023**

Kecamatan District	Lokasi Lahan Kandang Ternak dan Bangunan Pertanian Lainnya Terluas yang Dikuasai Main Location of Livestock Pens and Other Agricultural Buildings Land Utilized				
	Di Dalam Desa/ Kelurahan In the Village	Di Dalam Kecamatan In the District	Di Dalam Kabupaten/ Kota In the Regency/ Municipality	Di Dalam Provinsi In the Province	Di Luar Provinsi Outside Province
(1)	(2)	(3)	(4)	(5)	(6)
Teluk Betung Barat	125	130	133	136	-
Teluk Betung Timur	94	97	97	104	-
Teluk Betung Selatanan	53	55	56	59	-
Bumi Waras	151	163	166	168	-
Panjang	213	218	222	232	1
Tanjung Karang Timur	21	21	22	26	-
Kedamaian	24	26	26	27	-
Teluk Betung Utara	46	48	48	48	-
Tanjung Karang Pusat	41	45	46	50	-
Eggal	8	8	8	8	-
Tanjung Karang Barat	143	146	146	150	-
Kemiling	262	273	274	282	-
Langkapura	78	78	78	91	-
Kedaton	63	69	71	78	-
Rajabasa	108	109	110	116	-
Tanjung Senang	80	82	82	89	-
Labuhan Ratu	65	66	67	75	-
Sukarame	91	95	96	102	-
Sukabumi	239	243	244	249	1
Way Halim	1	1	1	8	2
<b>Bandar Lampung</b>	<b>1.906</b>	<b>1.973</b>	<b>1.993</b>	<b>2.098</b>	<b>4</b>

**Tabel**  
**Table** 4.58

**Jumlah Usaha Pertanian Perorangan Menurut Kecamatan dan Lokasi Lahan Kehutanan Terluas yang dikuasai di Kota Bandar Lampung (unit), 2023**  
**Number of Individual Agricultural Holdings by District and the Main Location Forestry Activities Land Utilized in Bandar Lampung Municipality (units), 2023**

Kecamatan District	Lokasi Lahan Kehutanan Terluas yang Dikuasai Main Location of Forestry Activities Land Utilized				
	Di Dalam Desa/ Kelurahan In the Village	Di Dalam Kecamatan In the District	Di Dalam Kabupaten/ Kota In the Regency/ Municipality	Di Dalam Provinsi In the Province	Di Luar Provinsi Outside Province
(1)	(2)	(3)	(4)	(5)	(6)
Teluk Betung Barat	20	21	21	21	-
Teluk Betung Timur	11	11	11	17	-
Teluk Betung Selatanan	1	1	2	2	2
Bumi Waras	2	2	2	3	-
Panjang	4	4	4	6	-
Tanjung Karang Timur	-	-	-	-	-
Kedamaian	-	-	-	-	-
Teluk Betung Utara	-	-	-	-	-
Tanjung Karang Pusat	-	-	1	2	-
Enggal	-	-	1	1	-
Tanjung Karang Barat	3	3	3	5	-
Kemiling	20	23	24	38	-
Langkapura	9	9	9	15	-
Kedaton	1	1	1	1	-
Rajabasa	2	2	2	5	-
Tanjung Senang	1	1	1	3	-
Labuhan Ratu	3	3	3	10	1
Sukarame	2	2	2	3	-
Sukabumi	4	4	4	5	-
Way Halim	-	-	-	-	-
<b>Bandar Lampung</b>	<b>83</b>	<b>87</b>	<b>91</b>	<b>137</b>	<b>3</b>





**Tabel**  
**Table** 4.59

**Jumlah Usaha Pertanian Perorangan Menurut Kecamatan dan Lokasi Lahan Budi Daya Perikanan Terlulus yang Dikuasai di Kota Bandar Lampung (unit), 2023**

**Number of Individual Agricultural Holdings by District and the Main Location Aquaculture Activities Land Utilized in Bandar Lampung Municipality (units), 2023**

Kecamatan District	Lokasi Lahan Budi Daya Perikanan Terlulus yang Dikuasai Main Location of Aquaculture Activities Land Utilized				
	Di Dalam Desa/ Kelurahan In the Village	Di Dalam Kecamatan In the District	Di Dalam Kabupaten/ Kota In the Regency/ Municipality	Di Dalam Provinsi In the Province	Di Luar Provinsi Outside Province
(1)	(2)	(3)	(4)	(5)	(6)
Teluk Betung Barat	27	30	31	33	-
Teluk Betung Timur	15	15	15	17	-
Teluk Betung Selatanan	8	8	9	10	-
Bumi Waras	7	7	7	8	-
Panjang	26	26	27	29	1
Tanjung Karang Timur	7	7	7	9	-
Kedamaian	3	3	3	4	-
Teluk Betung Utara	16	16	18	21	-
Tanjung Karang Pusat	9	9	9	11	-
Eggal	3	3	3	6	-
Tanjung Karang Barat	22	23	25	25	-
Kemiling	50	52	53	57	1
Langkapura	19	19	19	26	-
Kedaton	20	21	21	26	-
Rajabasa	23	24	25	28	-
Tanjung Senang	14	15	15	19	2
Labuhan Ratu	19	20	20	23	1
Sukarame	22	24	25	33	1
Sukabumi	13	14	15	15	-
Way Halim	2	2	2	3	-
<b>Bandar Lampung</b>	<b>325</b>	<b>338</b>	<b>349</b>	<b>403</b>	<b>6</b>

**Tabel**  
**Table** 4.60

**Jumlah Usaha Pertanian Perorangan Menurut Kecamatan dan Lokasi Lahan Bukan Pertanian dan Bukan Tempat Tinggal Terluas yang dikuasai di Kota Bandar Lampung (unit), 2023**  
**Number of Individual Agricultural Holdings by District and the Main Location of Non-Agricultural and Non-Residential Land Utilized in Bandar Lampung Municipality (units), 2023**

Kecamatan District	Lokasi Lahan Bukan Pertanian dan Bukan Tempat Tinggal Terluas yang Dikuasai Main Location of Non-Agricultural and Non-Residential Land Utilized				
	Di Dalam Desa/ Kelurahan In the Village	Di Dalam Kecamatan In the District	Di Dalam Kabupaten/ Kota In the Regency/ Municipality	Di Dalam Provinsi In the Province	Di Luar Provinsi Outside Province
(1)	(2)	(3)	(4)	(5)	(6)
Teluk Betung Barat	49	49	51	52	-
Teluk Betung Timur	5	6	6	6	-
Teluk Betung Selatanan	32	32	33	37	-
Bumi Waras	15	16	18	20	-
Panjang	61	63	64	70	-
Tanjung Karang Timur	3	3	4	6	-
Kedamaian	2	2	3	5	-
Teluk Betung Utara	10	10	14	15	-
Tanjung Karang Pusat	6	6	6	7	-
Enggal	-	-	-	1	-
Tanjung Karang Barat	11	11	12	12	-
Kemiling	27	30	30	34	-
Langkapura	85	85	86	87	-
Kedaton	15	16	17	20	-
Rajabasa	45	45	45	47	-
Tanjung Senang	113	115	117	153	2
Labuhan Ratu	4	4	4	11	-
Sukarame	12	13	13	21	-
Sukabumi	34	36	37	38	-
Way Halim	1	2	4	9	-
<b>Bandar Lampung</b>	<b>530</b>	<b>544</b>	<b>564</b>	<b>651</b>	<b>2</b>



**Tabel**  
**Table** 4.61

**Jumlah Pengelola Usaha Pertanian Perorangan Menurut Kecamatan dan Status Kepemilikan Lahan di Kota Bandar Lampung (orang), 2023**  
**Number of Individual Agricultural Holders by District and Land Tenure di Kota Bandar Lampung (person), 2023**

Kecamatan <i>District</i>	Status Kepemilikan Lahan/ <i>Land Tenure</i>				
	Sertifikat Hak Milik <i>Right of Ownership Certificate</i>	Sertifikat Hak Guna Bangunan <i>Right to Build Certificate</i>	Sertifikat Hak Milik atas Satuan Rumah Susun <i>Right of Ownership over Stacked Unit Certificate</i>	Sertifikat Hak Guna Usaha <i>Right to Cultivate Certificate</i>	Sertifikat Hak Pakai <i>Right to Use Certificate</i>
(1)	(2)	(3)	(4)	(5)	(6)
Teluk Betung Barat	352	6	-	-	-
Teluk Betung Timur	253	4	-	1	3
Teluk Betung Selatanan	39	2	-	-	-
Bumi Waras	58	5	-	-	-
Panjang	289	24	-	2	9
Tanjung Karang Timur	48	-	-	1	-
Kedamaian	45	1	-	-	-
Teluk Betung Utara	38	5	-	-	11
Tanjung Karang Pusat	36	2	-	-	1
Enggal	21	-	-	-	-
Tanjung Karang Barat	315	-	-	-	1
Kemiling	523	6	-	4	10
Langkapura	252	4	-	-	-
Kedaton	146	2	-	-	6
Rajabasa	241	3	-	-	-
Tanjung Senang	226	9	-	1	3
Labuhan Ratu	205	3	-	1	2
Sukarame	278	4	-	17	2
Sukabumi	261	2	-	3	-
Way Halim	44	-	-	2	3
<b>Bandar Lampung</b>	<b>3670</b>	<b>82</b>	<b>-</b>	<b>32</b>	<b>51</b>



**Lanjutan Tabel/Continued Table 4.61**

Status Kepemilikan Lahan/ Land Tenure				
Kecamatan District	Leter C/Girik/Pethok D/dll Letter C/Girik/Pethok D/others	Lahan Garapan/ Lahan Gogol Gilir Garapan Land/Gogol Gilir Land	Dimiliki Tanpa Dokumen Resmi Owned without Legal Document	Sewa dengan Perjanjian Tertulis Rented-in or Share- cropped with Legal Agreement
(1)	(7)	(8)	(9)	(10)
Teluk Betung Barat	-	-	28	9
Teluk Betung Timur	2	9	39	15
Teluk Betung Selatanan	1	-	4	4
Bumi Waras	2	-	19	2
Panjang	10	-	20	8
Tanjung Karang Timur	-	-	-	1
Kedamaian	-	-	1	1
Teluk Betung Utara	-	-	7	8
Tanjung Karang Pusat	7	-	-	-
Enggal	1	-	2	-
Tanjung Karang Barat	-	-	1	5
Kemiling	52	25	94	9
Langkapura	-	8	1	9
Kedaton	1	2	4	2
Rajabasa	-	127	7	13
Tanjung Senang	2	1	1	4
Labuhan Ratu	4	-	2	4
Sukarame	5	9	3	7
Sukabumi	-	3	22	28
Way Halim	-	2	1	2
<b>Bandar Lampung</b>	<b>87</b>	<b>186</b>	<b>256</b>	<b>131</b>



Lanjutan Tabel/Continued Table 4.61

Kecamatan District	Status Kepemilikan Lahan/ Land Tenure			
	Sewa tanpa Perjanjian Tertulis Rented-in or Share-cropped without Legal Agreement	Menggarap Lahan Orang Lain Cultivating Other People's Land	Milik Negara atau Lahan Adat yang Diperoleh melalui Program Perhutanan Sosial State or Communal Land Used Under Social Forestry Scheme	Milik Negara atau Lahan Adat yang Diperoleh dengan Perjanjian Tertulis selain Program Perhutanan Sosial State or Communal Land Used with Written Agreement Except under Social Forestry Scheme
(1)	(11)	(12)	(13)	(14)
Teluk Betung Barat	22	454	27	71
Teluk Betung Timur	23	113	4	64
Teluk Betung Selatanan	-	67	2	-
Bumi Waras	1	89	-	-
Panjang	4	181	25	67
Tanjung Karang Timur	-	10	-	-
Kedamaian	13	27	2	-
Teluk Betung Utara	1	49	-	-
Tanjung Karang Pusat	-	55	1	-
Enggal	-	2	-	-
Tanjung Karang Barat	5	229	1	-
Kemiling	31	306	52	1
Langkapura	4	74	2	-
Kedaton	3	68	-	2
Rajabasa	7	58	3	1
Tanjung Senang	74	88	4	-
Labuhan Ratu	7	65	8	2
Sukarame	16	173	-	1
Sukabumi	59	375	5	-
Way Halim	-	4	-	1
<b>Bandar Lampung</b>	<b>270</b>	<b>2.487</b>	<b>136</b>	<b>210</b>

Lanjutan Tabel/*Continued Table 4.61*

Kecamatan <i>District</i>	Status Kepemilikan Lahan/ <i>Land Tenure</i>			
	Milik negara atau Lahan adat yang Digunakan Bersama Tanpa Perjanjian Tertulis (Hak Guna yang Tidak Jelas) <i>State or Communal Land Used Together without Written Agreement (Using Rights not Clear)</i>	Menempati / Mengelola Tanpa Izin <i>Occupied/Squatted without Any Permission</i>	Lainnya <i>Others</i>	Lebih Dari Satu Jenis Kepemilikan <i>More Than One Type of Land Tenure</i>
(1)	(15)	(16)	(17)	(18)
Teluk Betung Barat	74	3	5	78
Teluk Betung Timur	55	18	22	34
Teluk Betung Selatanan	3	10	2	4
Bumi Waras	7	1	88	4
Panjang	24	15	10	16
Tanjung Karang Timur	1	-	-	2
Kedamaian	-	-	-	1
Teluk Betung Utara	1	6	4	2
Tanjung Karang Pusat	-	3	9	5
Enggal	-	-	-	-
Tanjung Karang Barat	-	-	1	2
Kemiling	242	5	8	161
Langkapura	-	-	5	8
Kedaton	-	-	-	9
Rajabasa	2	-	-	13
Tanjung Senang	4	-	8	20
Labuhan Ratu	26	2	16	17
Sukarame	1	2	11	41
Sukabumi	1	36	11	84
Way Halim	-	-	-	-
<b>Bandar Lampung</b>	<b>441</b>	<b>101</b>	<b>200</b>	<b>501</b>



**Tabel**  
**Table** 4.62

**Jumlah Pengelola Usaha Pertanian Perorangan Berjenis Kelamin Laki-Laki Menurut Kecamatan dan Status Kepemilikan Lahan di Kota Bandar Lampung (orang), 2023**  
**Number of Individual Agricultural Holders of Male Gender by District and Land Tenure di Kota Bandar Lampung (person), 2023**

Kecamatan District	Status Kepemilikan Lahan/ Land Tenure				
	Sertifikat Hak Milik Right of Ownership Certificate	Sertifikat Hak Guna Bangunan Right to Build Certificate	Sertifikat Hak Milik atas Satuan Rumah Susun Right of Ownership over Stacked Unit Certificate	Sertifikat Hak Guna Usaha Right to Cultivate Certificate	Sertifikat Hak Pakai Right to Use Certificate
(1)	(2)	(3)	(4)	(5)	(6)
Teluk Betung Barat	322	6	-	-	-
Teluk Betung Timur	227	4	-	1	2
Teluk Betung Selatanan	30	2	-	-	-
Bumi Waras	55	5	-	-	-
Panjang	257	21	-	2	9
Tanjung Karang Timur	45	-	-	1	-
Kedamaian	44	1	-	-	-
Teluk Betung Utara	33	5	-	-	8
Tanjung Karang Pusat	32	2	-	-	1
Eggal	21	-	-	-	-
Tanjung Karang Barat	275	-	-	-	1
Kemiling	498	6	-	4	10
Langkapura	222	4	-	-	-
Kedaton	130	2	-	-	6
Rajabasa	210	2	-	-	-
Tanjung Senang	209	9	-	1	3
Labuhan Ratu	179	3	-	1	1
Sukarame	258	4	-	15	2
Sukabumi	241	2	-	1	-
Way Halim	41	-	-	2	3
<b>Bandar Lampung</b>	<b>3329</b>	<b>78</b>	<b>-</b>	<b>28</b>	<b>46</b>



Lanjutan Tabel/Continued Table 4.62

Status Kepemilikan Lahan/ Land Tenure				
Kecamatan District	Leter C/Girik/Pethok D/dll Letter C/Girik/Pethok D/others	Lahan Garapan/ Lahan Gogol Gilir Garapan Land/Gogol Gilir Land	Dimiliki Tanpa Dokumen Resmi Owned without Legal Document	Sewa dengan Perjanjian Tertulis Rented-in or Share- cropped with Legal Agreement
(1)	(7)	(8)	(9)	(10)
Teluk Betung Barat	-	-	26	9
Teluk Betung Timur	2	7	36	15
Teluk Betung Selatanan	1	-	4	3
Bumi Waras	2	-	19	2
Panjang	10	-	18	7
Tanjung Karang Timur	-	-	-	1
Kedamaian	-	-	1	1
Teluk Betung Utara	-	-	6	5
Tanjung Karang Pusat	6	-	-	-
Enggal	1	-	2	-
Tanjung Karang Barat	-	-	1	5
Kemiling	51	23	82	9
Langkapura	-	8	-	9
Kedaton	1	2	3	2
Rajabasa	-	115	6	12
Tanjung Senang	2	1	1	3
Labuhan Ratu	4	-	2	4
Sukarame	5	8	3	5
Sukabumi	-	3	21	27
Way Halim	-	2	1	2
<b>Bandar Lampung</b>	<b>85</b>	<b>169</b>	<b>232</b>	<b>121</b>





Lanjutan Tabel/Continued Table 4.62

Kecamatan District	Status Kepemilikan Lahan/ Land Tenure			
	Sewa tanpa Perjanjian Tertulis <i>Rented-in or Share-cropped without Legal Agreement</i>	Menggarap Lahan Orang Lain <i>Cultivating Other People's Land</i>	Milik Negara atau Lahan Adat yang Diperoleh melalui Program Perhutanan Sosial <i>State or Communal Land Used Under Social Forestry Scheme</i>	Milik Negara atau Lahan Adat yang Diperoleh dengan Perjanjian Tertulis selain Program Perhutanan Sosial <i>State or Communal Land Used with Written Agreement Except under Social Forestry Scheme</i>
(1)	(11)	(12)	(13)	(14)
Teluk Betung Barat	19	414	27	68
Teluk Betung Timur	22	110	4	60
Teluk Betung Selatanan	-	62	2	-
Bumi Waras	1	78	-	-
Panjang	3	159	23	63
Tanjung Karang Timur	-	10	-	-
Kedamaian	11	25	2	-
Teluk Betung Utara	-	45	-	-
Tanjung Karang Pusat	-	51	1	-
Enggal	-	2	-	-
Tanjung Karang Barat	5	208	-	-
Kemiling	30	282	52	1
Langkapura	3	68	2	-
Kedaton	3	58	-	1
Rajabasa	7	47	3	1
Tanjung Senang	70	79	4	-
Labuhan Ratu	5	58	8	2
Sukarame	15	153	-	1
Sukabumi	58	325	3	-
Way Halim	-	4	-	1
<b>Bandar Lampung</b>	<b>252</b>	<b>2.238</b>	<b>131</b>	<b>198</b>



**Lanjutan Tabel/Continued Table 4.62**

Kecamatan District	Status Kepemilikan Lahan/ Land Tenure			
	Milik negara atau Lahan adat yang Digunakan Bersama Tanpa Perjanjian Tertulis (Hak Guna yang Tidak Jelas) State or Communal Land Used Together without Written Agreement (Using Rights not Clear)	Menempati / Mengelola Tanpa Izin Occupied/Squatted without Any Permission	Lainnya Others	Lebih Dari Satu Jenis Kepemilikan More Than One Type of Land Tenure
(1)	(15)	(16)	(17)	(18)
Teluk Betung Barat	72	3	4	75
Teluk Betung Timur	53	16	21	34
Teluk Betung Selatanan	3	5	2	4
Bumi Waras	7	1	73	4
Panjang	21	14	10	15
Tanjung Karang Timur	1	-	-	2
Kedamaian	-	-	-	1
Teluk Betung Utara	-	4	4	2
Tanjung Karang Pusat	-	2	9	5
Enggal	-	-	-	-
Tanjung Karang Barat	-	-	1	2
Kemiling	222	5	8	155
Langkapura	-	-	4	7
Kedaton	-	-	-	9
Rajabasa	2	-	-	13
Tanjung Senang	4	-	8	19
Labuhan Ratu	23	2	13	16
Sukarame	1	2	10	37
Sukabumi	-	33	9	79
Way Halim	-	-	-	-
<b>Bandar Lampung</b>	<b>409</b>	<b>87</b>	<b>176</b>	<b>479</b>



**Tabel**  
**Table** 4.63

**Jumlah Pengelola Usaha Pertanian Perorangan Berjenis Kelamin Perempuan Menurut Kecamatan dan Status Kepemilikan Lahan di Kota Bandar Lampung (orang), 2023**  
**Number of Individual Agricultural Holders of Female Gender by District and Land Tenure di Kota Bandar Lampung (person), 2023**

Kecamatan <i>District</i>	Status Kepemilikan Lahan/ <i>Land Tenure</i>				
	Sertifikat Hak Milik <i>Right of Ownership Certificate</i>	Sertifikat Hak Guna Bangunan <i>Right to Build Certificate</i>	Sertifikat Hak Milik atas Satuan Rumah Susun <i>Right of Ownership over Stacked Unit Certificate</i>	Sertifikat Hak Guna Usaha <i>Right to Cultivate Certificate</i>	Sertifikat Hak Pakai <i>Right to Use Certificate</i>
(1)	(2)	(3)	(4)	(5)	(6)
Teluk Betung Barat	30	-	-	-	-
Teluk Betung Timur	26	-	-	-	1
Teluk Betung Selatanan	9	-	-	-	-
Bumi Waras	3	-	-	-	-
Panjang	32	3	-	-	-
Tanjung Karang Timur	3	-	-	-	-
Kedamaian	1	-	-	-	-
Teluk Betung Utara	5	-	-	-	3
Tanjung Karang Pusat	4	-	-	-	-
Enggal	-	-	-	-	-
Tanjung Karang Barat	40	-	-	-	-
Kemiling	25	-	-	-	-
Langkapura	30	-	-	-	-
Kedaton	16	-	-	-	-
Rajabasa	31	1	-	-	-
Tanjung Senang	17	-	-	-	-
Labuhan Ratu	26	-	-	-	1
Sukarame	20	-	-	2	-
Sukabumi	20	-	-	2	-
Way Halim	3	-	-	-	-
<b>Bandar Lampung</b>	<b>341</b>	<b>4</b>	<b>-</b>	<b>4</b>	<b>5</b>



**Lanjutan Tabel/Continued Table 4.63**

Status Kepemilikan Lahan/ Land Tenure				
Kecamatan District	Leter C/Girik/Pethok D/dll Letter C/Girik/Pethok D/others	Lahan Garapan/ Lahan Gogol Gilir Garapan Land/Gogol Gilir Land	Dimiliki Tanpa Dokumen Resmi Owned without Legal Document	Sewa dengan Perjanjian Tertulis Rented-in or Share- cropped with Legal Agreement
(1)	(7)	(8)	(9)	(10)
Teluk Betung Barat	-	-	2	-
Teluk Betung Timur	-	2	3	-
Teluk Betung Selatanan	-	-	-	1
Bumi Waras	-	-	-	-
Panjang	-	-	2	1
Tanjung Karang Timur	-	-	-	-
Kedamaian	-	-	-	-
Teluk Betung Utara	-	-	1	3
Tanjung Karang Pusat	1	-	-	-
Enggal	-	-	-	-
Tanjung Karang Barat	-	-	-	-
Kemiling	1	2	12	-
Langkapura	-	-	1	-
Kedaton	-	-	1	-
Rajabasa	-	12	1	1
Tanjung Senang	-	-	-	1
Labuhan Ratu	-	-	-	-
Sukarame	-	1	-	2
Sukabumi	-	-	1	1
Way Halim	-	-	-	-
<b>Bandar Lampung</b>	<b>2</b>	<b>17</b>	<b>24</b>	<b>10</b>

Lanjutan Tabel/*Continued Table 4.63*

Kecamatan <i>District</i>	Status Kepemilikan Lahan/ <i>Land Tenure</i>			
	Sewa tanpa Perjanjian Tertulis <i>Rented-in or Share-cropped without Legal Agreement</i>	Menggarap Lahan Orang Lain <i>Cultivating Other People's Land</i>	Milik Negara atau Lahan Adat yang Diperoleh melalui Program Perhutanan Sosial <i>State or Communal Land Used Under Social Forestry Scheme</i>	Milik Negara atau Lahan Adat yang Diperoleh dengan Perjanjian Tertulis selain Program Perhutanan Sosial <i>State or Communal Land Used with Written Agreement Except under Social Forestry Scheme</i>
(1)	(11)	(12)	(13)	(14)
Teluk Betung Barat	3	40	-	3
Teluk Betung Timur	1	3	-	4
Teluk Betung Selatanan	-	5	-	-
Bumi Waras	-	11	-	-
Panjang	1	22	2	4
Tanjung Karang Timur	-	-	-	-
Kedamaian	2	2	-	-
Teluk Betung Utara	1	4	-	-
Tanjung Karang Pusat	-	4	-	-
Enggal	-	-	-	-
Tanjung Karang Barat	-	21	1	-
Kemiling	1	24	-	-
Langkapura	1	6	-	-
Kedaton	-	10	-	1
Rajabasa	-	11	-	-
Tanjung Senang	4	9	-	-
Labuhan Ratu	2	7	-	-
Sukarame	1	20	-	-
Sukabumi	1	50	2	-
Way Halim	-	-	-	-
<b>Bandar Lampung</b>	<b>18</b>	<b>249</b>	<b>5</b>	<b>12</b>



**Lanjutan Tabel/Continued Table 4.63**

Kecamatan <i>District</i>	Status Kepemilikan Lahan/ <i>Land Tenure</i>			
	Milik negara atau Lahan adat yang Digunakan Bersama Tanpa Perjanjian Tertulis (Hak Guna yang Tidak Jelas) <i>State or Communal Land Used Together without Written Agreement (Using Rights not Clear)</i>	Menempati / Mengelola Tanpa Izin <i>Occupied/Squatted without Any Permission</i>	Lainnya <i>Others</i>	Lebih Dari Satu Jenis Kepemilikan <i>More Than One Type of Land Tenure</i>
(1)	(15)	(16)	(17)	(18)
Teluk Betung Barat	2	-	1	3
Teluk Betung Timur	2	2	1	-
Teluk Betung Selatanan	-	5	-	-
Bumi Waras	-	-	15	-
Panjang	3	1	-	1
Tanjung Karang Timur	-	-	-	-
Kedamaian	-	-	-	-
Teluk Betung Utara	1	2	-	-
Tanjung Karang Pusat	-	1	-	-
Enggal	-	-	-	-
Tanjung Karang Barat	-	-	-	-
Kemiling	20	-	-	6
Langkapura	-	-	1	1
Kedaton	-	-	-	-
Rajabasa	-	-	-	-
Tanjung Senang	-	-	-	1
Labuhan Ratu	3	-	3	1
Sukarame	-	-	1	4
Sukabumi	1	3	2	5
Way Halim	-	-	-	-
<b>Bandar Lampung</b>	<b>32</b>	<b>14</b>	<b>24</b>	<b>22</b>



**Tabel**  
**Table** 4.64

**Jumlah Usaha Pertanian Perorangan Menurut Kecamatan dan Jenis Irigasi di Kota Bandar Lampung (unit), 2023**  
**Number of Individual Agricultural Holdings by District and Type of Irrigation in Bandar Lampung Municipality (units), 2023**

Kecamatan District	Jenis Irigasi/ Type of Irrigation					
	Irigasi permukaan tanah/Irigasi gravitasi Surface irrigation	Irigasi bawah tanah Ground-water irrigation	Irigasi siraman Right of Sprinkler irrigation	Irigasi tetesan Drip irrigation	Irigasi lainnya Other irrigation	Tidak beririgasi No irrigation
(1)	(2)	(3)	(4)	(5)	(6)	(7)
Teluk Betung Barat	53	-	-	-	6	914
Teluk Betung Timur	45	-	6	-	23	522
Teluk Betung Selatanan	1	-	-	-	2	128
Bumi Waras	-	-	-	-	3	265
Panjang	2	-	2	-	14	657
Tanjung Karang Timur	6	-	-	-	-	54
Kedamaian	6	-	-	-	-	85
Teluk Betung Utara	-	-	-	-	1	127
Tanjung Karang Pusat	3	-	-	-	6	103
Enggal	-	-	-	-	-	26
Tanjung Karang Barat	2	-	-	-	2	552
Kemiling	117	7	8	-	15	1.078
Langkapura	25	2	14	-	14	310
Kedaton	3	-	10	2	-	216
Rajabasa	128	1	3	-	13	315
Tanjung Senang	32	-	-	-	1	378
Labuhan Ratu	10	-	-	-	13	312
Sukarame	51	-	-	-	7	438
Sukabumi	29	-	-	-	10	703
Way Halim	18	2	2	-	2	38
<b>Bandar Lampung</b>	<b>531</b>	<b>12</b>	<b>45</b>	<b>2</b>	<b>132</b>	<b>7.221</b>

**Tabel**  
**Table** 4.65

**Jumlah Usaha Pertanian Perorangan Menurut Kecamatan dan Penggunaan Irigasi Pada Lahan Sawah dan Bukan Sawah di Kota Bandar Lampung (unit), 2023**

*Number of Individual Agricultural Holdings by District and Irrigation Utilization on Rice-Field Area and Non-Rice-Field Area in Bandar Lampung Municipality (units), 2023*

Kecamatan District	Menggunakan Irigasi Using Irrigation			Tidak Menggunakan Irigasi Not Using Irrigation		
	Sawah Right of Rice- Field Area	Bukan Sawah Non-Rice- Field Area	Sawah atau Bukan Sawah Rice-Field Area or Non- Rice-Field Area	Sawah Right of Rice-Field Area	Bukan Sawah Non-Rice- Field Area	Sawah atau Bukan Sawah Rice-Field Area or Non- Rice-Field Area
(1)	(2)	(3)	(4)	(5)	(6)	(7)
Teluk Betung Barat	1	58	59	3	911	914
Teluk Betung Timur	5	70	74	4	518	522
Teluk Betung Selatanan	1	2	3	3	127	128
Bumi Waras	3	-	3	2	263	265
Panjang	5	13	18	5	656	657
Tanjung Karang Timur	1	5	6	1	53	54
Kedamaian	6	3	6	7	76	85
Teluk Betung Utara	-	1	1	2	125	127
Tanjung Karang Pusat	7	4	9	1	102	103
Enggal	-	-	-	1	25	26
Tanjung Karang Barat	3	2	4	5	547	552
Kemiling	76	72	147	16	1.059	1.078
Langkapura	20	42	55	11	304	310
Kedaton	2	12	14	6	213	216
Rajabasa	131	40	145	14	293	315
Tanjung Senang	26	11	33	91	301	378
Labuhan Ratu	17	10	23	9	310	312
Sukarame	53	8	58	158	326	438
Sukabumi	26	17	39	82	636	703
Way Halim	9	16	24	5	36	38
<b>Bandar Lampung</b>	<b>392</b>	<b>386</b>	<b>721</b>	<b>426</b>	<b>6.881</b>	<b>7.221</b>





**Tabel**  
**Table** 4.66

**Jumlah Usaha Pertanian Perorangan Menurut Kecamatan dan Jenis Irigasi Pada Lahan Sawah dan Bukan Sawah di Kota Bandar Lampung (unit), 2023**  
**Number of Individual Agricultural Holdings by District and Type of Irrigation on Rice-Field Area and Non-Rice-Field Area in Bandar Lampung Municipality (units), 2023**

Kecamatan District	Irigasi Permukaan Tanah/Irigasi Gravitasi Surface Irrigation			Irigasi Bawah Tanah Groundwater Irrigation		
	Sawah Right of Rice-Field Area	Bukan Sawah Non-Rice- Field Area	Sawah atau Bukan Sawah Rice-Field Area or Non- Rice-Field Area	Sawah Right of Rice-Field Area	Bukan Sawah Non-Rice- Field Area	Sawah atau Bukan Sawah Rice-Field Area or Non- Rice-Field Area
(1)	(2)	(3)	(4)	(5)	(6)	(7)
Teluk Betung Barat	1	52	53	-	-	-
Teluk Betung Timur	4	42	45	-	-	-
Teluk Betung Selatanan	1	-	1	-	-	-
Bumi Waras	-	-	-	-	-	-
Panjang	-	2	2	-	-	-
Tanjung Karang Timur	1	5	6	-	-	-
Kedamaian	6	3	6	-	-	-
Teluk Betung Utara	-	-	-	-	-	-
Tanjung Karang Pusat	2	1	3	-	-	-
Enggal	-	-	-	-	-	-
Tanjung Karang Barat	2	1	2	-	-	-
Kemiling	67	54	117	5	2	7
Langkapura	13	16	25	1	2	2
Kedaton	1	2	3	-	-	-
Rajabasa	119	35	128	1	-	1
Tanjung Senang	26	10	32	-	-	-
Labuhan Ratu	8	3	10	-	-	-
Sukarame	46	8	51	-	-	-
Sukabumi	23	8	29	-	-	-
Way Halim	5	13	18	1	1	2
<b>Bandar Lampung</b>	<b>325</b>	<b>255</b>	<b>531</b>	<b>8</b>	<b>5</b>	<b>12</b>



**Lanjutan Tabel/Continued Table 4.66**

Kecamatan <i>District</i>	Irigasi Siraman <i>Sprinkler Irrigation</i>			Irigasi Tetesan <i>Drip Irrigation</i>		
	Sawah <i>Right of Rice-Field Area</i>	Bukan Sawah <i>Non-Rice- Field Area</i>	Sawah atau Bukan Sawah <i>Rice-Field Area and Non-Rice- Field Area</i>	Sawah <i>Right of Rice-Field Area</i>	Bukan Sawah <i>Non-Rice- Field Area</i>	Sawah atau Bukan Sawah <i>Rice-Field Area and Non-Rice- Field Area</i>
(1)	(8)	(9)	(10)	(11)	(12)	(13)
Teluk Betung Barat	-	-	-	-	-	-
Teluk Betung Timur	-	6	6	-	-	-
Teluk Betung Selatanan	-	-	-	-	-	-
Bumi Waras	-	-	-	-	-	-
Panjang	1	1	2	-	-	-
Tanjung Karang Timur	-	-	-	-	-	-
Kedamaian	-	-	-	-	-	-
Teluk Betung Utara	-	-	-	-	-	-
Tanjung Karang Pusat	-	-	-	-	-	-
Enggal	-	-	-	-	-	-
Tanjung Karang Barat	-	-	-	-	-	-
Kemiling	2	3	8	-	-	-
Langkapura	2	12	14	-	-	-
Kedaton	1	9	10	-	2	2
Rajabasa	-	2	3	-	-	-
Tanjung Senang	-	-	-	-	-	-
Labuhan Ratu	-	-	-	-	-	-
Sukarame	-	-	-	-	-	-
Sukabumi	-	-	-	-	-	-
Way Halim	1	1	2	-	-	-
<b>Bandar Lampung</b>	<b>7</b>	<b>34</b>	<b>45</b>	<b>-</b>	<b>2</b>	<b>2</b>



Lanjutan Tabel/Continued Table 4.66

Kecamatan District	Irigasi Lainnya Other Irrigation			Tidak Beririgasi No Irrigation		
	Sawah Right of Rice-Field Area	Bukan Sawah Non-Rice- Field Area	Sawah atau Bukan Sawah Rice-Field Area and Non-Rice- Field Area	Sawah Right of Rice-Field Area	Bukan Sawah Non-Rice- Field Area	Sawah atau Bukan Sawah Rice-Field Area and Non-Rice- Field Area
(1)	(14)	(15)	(16)	(17)	(18)	(19)
Teluk Betung Barat	-	6	6	3	911	914
Teluk Betung Timur	1	22	23	4	518	522
Teluk Betung Selatanan	-	2	2	3	127	128
Bumi Waras	3	-	3	2	263	265
Panjang	4	10	14	5	656	657
Tanjung Karang Timur	-	-	-	1	53	54
Kedamaian	-	-	-	7	76	85
Teluk Betung Utara	-	1	1	2	125	127
Tanjung Karang Pusat	5	3	6	1	102	103
Enggal	-	-	-	1	25	26
Tanjung Karang Barat	1	1	2	5	547	552
Kemiling	2	13	15	16	1.059	1.078
Langkapura	4	12	14	11	304	310
Kedaton	-	-	-	6	213	216
Rajabasa	11	3	13	14	293	315
Tanjung Senang	-	1	1	91	301	378
Labuhan Ratu	9	7	13	9	310	312
Sukarame	7	-	7	158	326	438
Sukabumi	3	9	10	82	636	703
Way Halim	2	1	2	5	36	38
<b>Bandar Lampung</b>	<b>52</b>	<b>91</b>	<b>132</b>	<b>426</b>	<b>6.881</b>	<b>7.221</b>



**BAB**  

---

**CHAPTER**

**5**

**KEHUTANAN**  
**FORESTRY**

<https://bandarlampungkota.bps.go.id>







## PENJELASAN TEKNIS

1. **Jumlah Usaha Pertanian Perorangan (UTP) Kehutanan** adalah adalah banyaknya unit usaha perorangan yang melakukan kegiatan budi daya/ pembibitan tanaman kehutanan, penangkaran tumbuhan/satwa liar, serta pemungutan hasil hutan dan/atau perburuan dan panangkapan satwa liar dengan tujuan sebagian atau seluruhnya untuk dijual/ditukar atas risiko usaha.
2. **Jumlah Pengelola Usaha Pertanian Perorangan Kehutanan** adalah banyaknya pengelola usaha kehutanan yang memiliki tanggung jawab teknis dan ekonomi dalam unit usaha, serta dapat melakukannya sendiri secara langsung atau dapat mempekerjakan orang lain untuk melakukannya.
3. **Usaha Tanaman Kehutanan** adalah kegiatan kehutanan yang menghasilkan produk tanaman kehutanan (kayu, daun, getah, dan lain-lain) termasuk usaha pembibitan dengan tujuan sebagian atau seluruh hasilnya dijual/ditukar atas risiko usaha.
4. **Tanaman Kehutanan** adalah tanaman tahunan yang berumur panjang, berbatang keras, dan biasanya bentuk produksinya adalah batang/kayu, seperti akasia, jabon, jati, mahoni, sengon, dan lain-lain. Namun, ada beberapa komoditas tanaman kehutanan bentuk produksinya bukan batang/kayu, seperti bambu, kayu putih, dan pinus.
5. **Bibit tanaman** adalah pohon anakan dari tanaman induk siap untuk ditanam/ masih dalam polybag. Bibit tanaman yang dicakup adalah seluruh bibit tanaman yang disemai dan sudah tumbuh tunas

## TECHNICAL NOTES

1. **Number of Forestry Individual Agricultural Holdings** is the number of individual agricultural holdings engage in forestry plant cultivation/plant nursery, wild plants/animals captive breeding, as well as collecting forest products and/ or hunting and capturing wild animals with the intention of partially or entirely selling/exchanging their products at the business risk.
2. **Number of Forestry Individual Agricultural Holders** is the number of forestry business managers who holds technical and economic responsibilities within the business unit, and can either carry them out directly themselves or employ others to do so.
3. **Forestry Plant Activities** are forestry activities that produce forestry plant products (wood, leaves, latex, etc.) including plant nursery with the aim of partially or entirely selling/exchanging the resulting produce at the risk of the business.
4. **Forestry Plants** are perennial plants with long life-span, hard stems, and typically produce stem/wood, such as Acacia, Jabon, Teak, Mahogany, Albizia, and others. However, there are several forestry plant whose form of production is not stems/wood, such as bamboo, eucalyptus and pine.
5. **Plant Seedlings** are young trees derived from parent plants ready for planting/ still in polybags. The plant seedlings covered include all plant seedlings that have been sown and have sprouted.



6. **Jenis Kegiatan Usaha Kehutanan Lainnya** terdiri dari usaha penangkaran tumbuhan/satwa liar, usaha pemungutan hasil hutan, dan usaha perburuan dan penangkapan satwa liar.
7. **Usaha Penangkaran Tumbuhan/Satwa Liar** adalah kegiatan kehutanan yang mengupayakan pembiakan tumbuhan/satwa liar melalui pengembangbiakan dan pembesaran dengan tetap mempertahankan jenisnya, dengan tujuan sebagian atau seluruh hasilnya dijual/ditukar.
8. **Usaha Pemungutan Hasil Hutan** adalah kegiatan mengambil benda-benda hayati di hutan/kawasan hutan, dengan tujuan sebagian atau seluruh hasilnya dijual/ditukar. Jenis hasil hutan yang biasa dipungut, seperti: kayu bakar, madu, bambu, rotan, getah-getahan, buah-buahan, dll.
9. **Usaha Perburuan dan Penangkapan Satwa Liar** adalah kegiatan berburu dan menangkap satwa liar dan/atau mengambil bagian-bagiannya, dengan tujuan sebagian atau seluruh hasilnya dijual/ditukar, misalnya penangkapan ular, buaya, ayam hutan, dll.
10. **Jumlah Rumah Tangga Usaha Kehutanan** adalah banyaknya rumah tangga yang melakukan kegiatan budi daya/pembibitan tanaman kehutanan, penangkaran tumbuhan/satwa liar, serta pemungutan hasil hutan dan/atau perburuan dan penangkapan satwa liar dengan tujuan sebagian atau seluruhnya untuk dijual/ditukar atas risiko usaha.
11. **Jumlah Rumah Tangga Usaha Tanaman Kehutanan** adalah banyaknya rumah tangga yang anggota rumah tangganya melakukan kegiatan kehutanan yang menghasilkan produk tanaman
6. **Type of Other Forestry Activities** consist of wild plant/animal captive breeding businesses, forest product collection businesses, and wild animal hunting and capturing businesses.
7. **Wild Plant/Animal Captive Breeding Activities** is a forestry activity that seeks to breed wild plants/animals through breeding and rearing while maintaining their species, with the aim of selling/exchanging some or all of the results.
8. **Forest Product Collection Activities** is the activity of collecting biological objects in forests/forest areas, with the aim of selling/exchanging some or all of the results. Types of forest products that are usually collected, such as: firewood, honey, bamboo, rattan, latex, fruit, etc.
9. **Wild Animal Hunting and Capturing Activities** is the activity of hunting and capturing wild animals and/or taking their parts, with the aim of selling/exchanging some or all of the results, for example catching snakes, crocodiles, partridges, etc.
10. **Number of Forestry Households** is the number of households carrying out forestry plant cultivation/nursery activities, captive breeding wild plants/animals, as well as collecting forest products and/or hunting and capturing wild animals with the purpose of selling/exchanging some or all of the results at the business risk.
11. **Number of Forestry Plant Households** is the number of households whose household members engage in forestry activities that produce forestry plant products (wood, leaves, latex, etc.)





kehutanan (kayu, daun, getah, dan lain-lain) termasuk usaha pembibitan dengan tujuan sebagian atau seluruh hasilnya dijual/ditukar atas risiko usaha.

12. **Jumlah Usaha Pertanian Perorangan Tanaman Kehutanan** adalah banyaknya unit usaha pertanian perorangan yang melakukan kegiatan kehutanan yang menghasilkan produk tanaman kehutanan (kayu, daun, getah, dan lain-lain) termasuk usaha pembibitan dengan tujuan sebagian atau seluruh hasilnya dijual/ditukar atas risiko usaha.
  13. **Jumlah Rumah Tangga Usaha Budi Daya Tanaman Kehutanan** adalah banyaknya rumah tangga yang anggota rumah tangganya melakukan kegiatan pemeliharaan tanaman kehutanan yang dilakukan pada suatu areal lahan untuk diambil manfaat/hasil panennya dengan tujuan sebagian atau seluruh hasilnya dijual/ditukar atas risiko usaha.
  14. **Jumlah Usaha Pertanian Perorangan Budi Daya Tanaman Kehutanan** adalah banyaknya unit usaha pertanian perorangan yang melakukan kegiatan pemeliharaan tanaman kehutanan yang dilakukan pada suatu areal lahan untuk diambil manfaat/hasil panennya dengan tujuan sebagian atau seluruh hasilnya dijual/ditukar atas risiko usaha.
  15. **Jumlah Rumah Tangga Usaha Pembibitan Tanaman Kehutanan** adalah banyaknya rumah tangga yang anggota rumah tangganya melakukan kegiatan memperbanyak anakan tanaman kehutanan baik dari biji, stek, dan/atau okulasi dengan tujuan sebagian atau seluruh hasil dijual/ditukar atas risiko usaha.
12. **Number of Forestry Plant Individual Agricultural Holdings** is the number of individual agricultural holdings engage in forestry activities that produce forestry plant products (wood, leaves, latex, etc.) including plant nursery with the aim of partially or entirely selling/exchanging the resulting produce at the risk of the business.
  13. **Number of Forestry Plant Cultivation Households** is the number of households whose household members engage in forestry plant maintenance activities on a certain land area for the purpose of harvesting benefits with the aim of partially or entirely selling/exchanging the resulting produce at the risk of the business.
  14. **Number of Forestry Plant Cultivation Individual Agricultural Holdings** is the number of individual agricultural holdings engage in forestry plant maintenance activities on a certain land area for the purpose of harvesting benefits with the aim of partially or entirely selling/exchanging the resulting produce at the risk of the business.
  15. **Number of Forestry Plant Nursery Households** is the number of households whose members engage in activities to propagate forestry plant seedlings, either from seeds, cuttings, and/or grafting, with the aim of partially or entirely selling/exchanging the resulting produce at the risk of the business.



16. **Jumlah Usaha Pertanian Perorangan Pembibitan Tanaman Kehutanan** adalah banyaknya unit usaha pertanian perorangan yang melakukan kegiatan memperbanyak anakan tanaman kehutanan baik dari biji, stek, dan/atau okulasi dengan tujuan sebagian atau seluruh hasil dijual/ditukar atas risiko usaha.
17. **Jumlah Rumah Tangga Usaha Penangkaran Tumbuhan/Satwa Liar** adalah banyaknya rumah tangga yang anggota rumah tangganya melakukan kegiatan kehutanan yang mengupayakan pembiakan tumbuhan/satwa liar melalui pengembangbiakan dan pembesaran dengan tetap mempertahankan jenisnya, dengan tujuan sebagian atau seluruh hasilnya dijual/ditukar atas risiko usaha.
18. **Jumlah Usaha Pertanian Perorangan Penangkaran Tumbuhan/Satwa Liar** adalah banyaknya unit usaha pertanian perorangan yang mengupayakan pembiakan tumbuhan/satwa liar melalui pengembangbiakan dan pembesaran dengan tetap mempertahankan jenisnya, dengan tujuan sebagian atau seluruh hasilnya dijual/ditukar atas risiko usaha.
19. **Jumlah Rumah Tangga Usaha Penangkaran Satwa Liar** adalah banyaknya rumah tangga yang anggota rumah tangganya mengupayakan pembiakan satwa liar melalui pengembangbiakan dan pembesaran dengan tetap mempertahankan jenisnya, dengan tujuan sebagian atau seluruh hasilnya dijual/ditukar atas risiko usaha.
20. **Jumlah Usaha Pertanian Perorangan Kehutanan Penangkaran Satwa Liar** adalah banyaknya unit usaha pertanian
16. **Number of Forestry Plant Nursery Individual Agricultural Holdings** is number of individual agricultural holdings engage in activities to propagate forestry plant seedlings, either from seeds, cuttings, and/or grafting, with the aim of partially or entirely selling/exchanging the resulting produce at the risk of the business.
17. **Number of Wild Plant/Animal Captive Breeding Households** is the number of households whose household members engage in activities that aims to propagate wild plants/animals through breeding and rearing while preserving their species, with the intention of partially or entirely selling/exchanging their products at the risk of the business.
18. **Number of Wild Plant/Animal Captive Breeding Individual Agricultural Holdings** is the number of individual agricultural holdings that aims to propagate wild plants/animals through breeding and rearing while preserving their species, with the intention of partially or entirely selling/exchanging their products at the risk of the business.
19. **Number of Wild Animal Captive Breeding Households** is the number of households whose household members engage in activities that aims to propagate wild animals through breeding and rearing while preserving their species, with the intention of partially or entirely selling/exchanging their products at the risk of the business.
20. **Number of Wild Animal Captive Breeding Individual Agricultural Holdings** is the number of individual agricultural holdings



perorangan yang mengupayakan pembiakan satwa liar melalui pengembangbiakan dan pembesaran dengan tetap mempertahankan jenisnya, dengan tujuan sebagian atau seluruh hasilnya dijual/ditukar atas risiko usaha.

*that aims to propagate wild animal through breeding and rearing while preserving their species, with the intention of partially or entirely selling/exchanging their products at the risk of the business.*

21. **Jumlah Rumah Tangga Usaha Penangkaran Tumbuhan Liar** adalah banyaknya rumah tangga yang anggota rumah tangganya mengupayakan pembiakan tumbuhan liar melalui pengembangbiakan dan pembesaran dengan tetap mempertahankan jenisnya, dengan tujuan sebagian atau seluruh hasilnya dijual/ditukar atas risiko usaha.
21. **Number of Wild Plant Captive Breeding Households** is the number of households whose household members engage in activities that aims to propagate wild plants through breeding and rearing while preserving their species, with the intention of partially or entirely selling/exchanging their products at the risk of the business.
22. **Jumlah Usaha Pertanian Perorangan Penangkaran Tumbuhan Liar** adalah banyaknya unit usaha pertanian perorangan yang mengupayakan pembiakan tumbuhan liar melalui pengembangbiakan dan pembesaran dengan tetap mempertahankan jenisnya, dengan tujuan sebagian atau seluruh hasilnya dijual/ditukar atas risiko usaha.
22. **Number of Wild Plant Captive Breeding Individual Agricultural Holdings** is the number of individual agricultural holdings that aims to propagate wild plants through breeding and rearing while preserving their species, with the intention of partially or entirely selling/exchanging their products at the risk of the business.
23. **Jumlah Rumah Tangga Usaha Perburuan dan Penangkapan Satwa Liar** adalah banyaknya rumah tangga yang anggota rumah tangganya melakukan kegiatan berburu atau menangkap satwa liar dan/atau mengambil bagian-bagiannya, dengan tujuan sebagian atau seluruh hasilnya dijual/ditukar atas risiko usaha, misalnya penangkapan ular, buaya, ayam hutan, dll.
23. **Number of Hunting dan Capturing Wild Animal Households** is the number of households whose household members engage in hunting and capturing wild animals and/or taking their parts, with the intention of partially or entirely selling/exchanging their products at the risk of the business, for example catching snakes, crocodiles, junglefowl, etc.
24. **Jumlah Usaha Pertanian Perorangan Perburuan dan Penangkapan Satwa Liar** adalah banyaknya unit usaha pertanian perorangan yang melakukan kegiatan berburu atau menangkap satwa liar dan/atau mengambil bagian-bagiannya,
24. **Number of Hunting dan Capturing Wild Animal Individual Agricultural Holdings** is many individual agricultural business units engage in hunting or capturing wild animals and/or taking their parts, with the intention of partially or entirely selling/



dengan tujuan sebagian atau seluruh hasilnya dijual/ditukar atas risiko usaha, misalnya penangkapan ular, buaya, ayam hutan, dll.

*exchanging their products at the risk of the business, for example catching snakes, crocodiles, partridges, etc.*

25. **Jumlah Rumah Tangga Usaha Pemungutan Hasil Hutan** adalah banyaknya rumah tangga yang anggota rumah tangganya melakukan kegiatan mengambil benda-benda hayati di hutan/kawasan hutan, dengan tujuan sebagian atau seluruh hasilnya dijual/ditukar atas risiko usaha.
25. **Number of Forest Products Collection Households** is the number of households whose household members engage in the activities of collecting biological objects in forests/forest areas, with the intention of partially or entirely selling/exchanging their products at the risk of the business.
26. **Jumlah Usaha Pertanian Perorangan Pemungutan Hasil Hutan** adalah banyaknya unit usaha pertanian perorangan yang melakukan kegiatan mengambil benda-benda hayati di hutan/kawasan hutan, dengan tujuan sebagian atau seluruh hasilnya dijual/ditukar atas risiko usaha.
26. **Number of Forest Products Collection Individual Agricultural Holdings** is the number of individual agricultural holdings engage in activities of gathering natural objects from forests/forest areas, with the intention of partially or entirely selling/exchanging their products at the risk of the business.
27. **Jenis Komoditas Tanaman kehutanan** adalah nama tanaman kehutanan yang diusahakan.
27. **Type of Forestry Plant Commodities** is the name of the forestry plants cultivated.
28. **Kondisi Utama Tanaman Tunggal** adalah pola penanaman satu jenis tanaman yang ditanam dalam suatu bidang lahan pada satu periode/musim tanam (monokultur).
28. **Main Condition of the Plant-Single Cropping** is a planting pattern of a single type of crops cultivated in a plot of land during one planting period/season (monoculture).
29. **Kondisi Utama Tanaman Campuran** adalah pola penanaman dua macam atau lebih jenis tanaman di dalam suatu bidang lahan secara tidak teratur (tanpa jarak tanam dan larikan yang teratur).
29. **Main Condition of the Plant-Main Conditions: Mixed Cropping** is a planting pattern of two or more types of crops in an area of land in an irregular manner (without regular planting distance or arrangements)
30. **Kondisi Utama Tanaman Tumpang Sari** adalah pola penanaman dua jenis tanaman atau lebih yang umurnya sama dengan jarak tanam dan larikan yang teratur, salah satu tanaman tersebut merupakan tanaman pokok, serta penanaman dan pemanenan bisa dilakukan bersamaan.
30. **Main Condition of the Plant-Intercropping Cropping** is a planting pattern of two or more types of crops with the same age at regular planting distance and arrangement, with one type of the crop serves as the main crops. Planting and harvesting can be done simultaneously.



31. **Kondisi Utama Tanaman Asosiasi antara Semusim dan Tahunan** adalah pola penanaman tanaman semusim ditanam di antara tanaman tahunan dengan jarak tanam dan larikan yang teratur dalam satu bidang lahan (tanaman sela).
32. **Bentuk Penanam Berjajar rapi/teratur** adalah bentuk penanaman tanaman atau pohon secara teratur dan sistematis (memiliki jarak tanam dan larikan yang teratur).
33. **Bentuk Penanaman Terpencar** adalah bentuk penanaman tanaman atau pohon secara terpencar dengan sedemikian rupa sehingga tidak mungkin memperkirakan luasnya (tanpa jarak tanam dan larikan yang teratur).
34. **Kelompok Umur Tanaman Kehutanan** adalah kumpulan tanaman kehutanan yang memiliki kriteria umur tanaman yang sama.
35. **Sistem Pemanenan Dipanen Sendiri** adalah pemanenan yang dilakukan sendiri oleh unit usaha pertanian, termasuk menggunakan tenaga kerja dibayar, menggunakan tenaga kerja tidak dibayar, maupun secara borongan/bawon.
36. **Sistem Pemanenan Dijonkan** adalah tanaman dijual sebelum masa panen dan pemeliharaan sampai dengan pemanenan menjadi tanggung jawab pengijon.
37. **Sistem Pemanenan Ditebaskan** adalah apabila tanaman dijual dilokasi kepada penebas pada saat tanaman sudah siap untuk dipanen. Unit usaha akan menerima harga yang sudah disetujui oleh kedua belah pihak dan pelaksanaan panen menjadi tanggung jawab penebas.
31. **Main Condition of the Plant-Association of Annual and Perennial Crops** is a planting pattern in which annual crops are cultivated among perennial crops with regular planting distances and arrangements in one area of land.
32. **Neatly Lined Planting** is a form of planting plants or trees in an orderly and systematically (having regular spacing and arrangements).
33. **Scattered Planting** is a form of planting plants or trees scattered in such a way that it is impossible to estimate their area (without regular spacing and arrangement).
34. **Age Group of Cultivated Forestry Plants** is a collection of forestry plants that have the same plant age criteria.
35. **Self-Harvested** is harvesting carried out by agricultural business units themselves, including using paid labor, using unpaid labor, or on a wholesale basis.
36. **Ijon/Sold Long Before the Harvest** means that the plants are sold before the harvest period and the maintenance of the plant up to harvesting is the responsibility of the person who buy it.
37. **Tebas/Sold Right Before the Harvest** is when the plants are sold on site to the cutters when the plants are ready to be harvested. The business unit will receive the price agreed upon by both parties and the harvesting process is the responsibility of the person who buy.



38. **Sistem Pemanenan Belum Panen** adalah kondisi petani belum melakukan pemanenan pada periode yang ditanyakan.
39. **Jumlah Tanaman Kehutanan** adalah jumlah pohon tanaman kehutanan, rumpun bambu, lajar rotan yang dibudidayakan.
40. **Jumlah Usaha Kehutanan Lainnya** adalah banyaknya unit usaha yang mengusahakan/mengelola penangkaran tumbuhan/satwa liar, pemungutan hasil hutan, dan perburuan/penangkapan satwa liar.
41. **Jumlah Tanaman Kehutanan yang Dibudidayakan** adalah banyaknya tanaman kehutanan yang dibudidayakan oleh rumah tangga/usaha pertanian perorangan budi daya tanaman kehutanan.
42. **Rata-rata Jumlah Tanaman Kehutanan yang Diusahakan per Rumah Tangga Usaha Budi Daya Tanaman Kehutanan** adalah jumlah tanaman kehutanan yang diusahakan dibagi jumlah rumah tangga usaha budi daya tanaman kehutanan
43. **Rata-rata Jumlah Tanaman Kehutanan yang Diusahakan per Usaha Perorangan Pertanian Budi Daya Tanaman Kehutanan** adalah jumlah tanaman kehutanan yang diusahakan dibagi jumlah unit usaha yang mengusahakan komoditas
44. **Satwa Liar** adalah satwa yang masih mempunyai sifat liar, kemurnian jenis dan genetik yang hidup di alam bebas maupun yang dipelihara oleh manusia.
45. **Jenis Komoditas Satwa Liar** adalah nama komoditas dari usaha penangkaran satwa liar.
38. **Not Yet Harvested** is a condition in which farmers have not yet conducted harvesting on the period specified on the question.
39. **Number of Forestry Plants** is the number of trees of forestry plant, bamboo clumps, and rattan cultivated.
40. **Number of Other Forestry Activities** is the number of business units engage in operating/managing wild animal/plant captive breeding, collecting forest products, and hunting/capturing wild animals.
41. **Number of Forestry Plants Cultivated** is the number of forestry plants cultivated by forestry plant cultivation households/ individual agricultural holdings.
42. **Average Number of Plants Cultivated by Forestry Plant Cultivation Households** is the number of forestry plants cultivated divided by the number of forestry plant cultivation households.
43. **Average Number of Plants Cultivated by Forestry Plant Cultivation Individual Agricultural Holdings** is the number of forestry plants cultivated divided by the number of individual agricultural holdings cultivating the commodity.
44. **Wild Animals** are animals that still have wild characteristics, pure species and genetics that live in the wild or are kept by humans.
45. **Type of Wild Animal** is the name of the commodity from the wild animal captive breeding business.



46. **Jumlah Satwa Liar Hasil Usaha Penangkaran** adalah banyaknya satwa liar yang dihasilkan dari kegiatan penangkaran melalui pembiakan dan pembesaran satwa dengan mempertahankan jenisnya.
46. **Number of Wild Animals resulted from Captive Breeding Activities** is the number of wild animals produced from captive breeding business through breeding and rearing of the animals while preserving their species.
47. **Izin Penangkaran Tumbuhan/Satwa Liar** adalah persetujuan yang diperoleh dari pihak berwenang untuk melakukan penangkaran tumbuhan/satwa liar, dapat berasal dari Kementerian Lingkungan Hidup dan Kehutanan, Dinas Kehutanan, Bupati/Walikota, Camat, Lurah/Kepala Desa, atau Lainnya.
47. **Wild Plant/Animal Captive Breeding Permit** is approval obtained from the authorities to carry out wild plant/animal captive breeding, which can come from the Ministry of Environment and Forestry, Forestry Service, Regent/Mayor, District Head, Village Head, or Others.
48. **Tumbuhan Liar** adalah tumbuhan yang hidup di darat dan di air yang masih mempunyai sifat-sifat alami, contohnya anggrek hutan, kaktus hibrida, lidah buaya hutan, dan lain-lain.
48. **Wild Plants** are plants that grow on land or in water which still retain their natural characteristics, such as: forest orchids, hybrid cacti, forest aloe vera, etc.
49. **Jenis Komoditas Tumbuhan Liar** adalah Nama komoditas dari usaha penangkaran tumbuhan/satwa liar
49. **Type of Wild Plant Commodities** is the name of the commodity from the wild plant/animal captive breeding business.
50. **Izin Pemungutan Hasil Hutan dan/atau Perburuan dan Penangkapan Satwa Liar** adalah persetujuan dari pihak yang berwenang untuk melakukan kegiatan pemungutan hasil hutan dan/atau perburuan dan penangkapan satwa liar, Izin dapat berasal dari Kementerian Lingkungan Hidup dan Kehutanan, Dinas Kehutanan, Bupati/Walikota, Camat, Lurah/Kepala Desa, Lainnya.
50. **Forest Products Collection Permit and/or Hunting and Capturing Wild Animals Permit** is approval from the authorized party to carry out activities for collecting forest products and/or hunting and capturing wild animals. The permit can come from the Ministry of Environment and Forestry, Forestry Service, Regent/Mayor, Subdistrict Head, Village Head, Others.
51. **Jenis Komoditas Hasil Hutan** adalah nama komoditas dari usaha pemungutan hasil hutan.
51. **Type of Forest Product** is the name of the commodity from the forest product collection business.
52. **Pemanfaatan Produksi Belum Dijual** jika hasil produksinya belum ada yang dijual, termasuk jika tanaman belum panen atau sudah panen tetapi belum dijual (masih disimpan).
52. **Product Utilization-Not Yet Being Sold** is the situation where the production have not been sold yet, including if the plants are not yet harvested or have been harvested but not sold yet (still being stored).



53. **Pemanfaatan Produksi Seluruhnya Dijual** jika seluruh produksi untuk dijual/ditukar.
54. **Pemanfaatan Produksi Sebagian Besar Dijual** jika persentase produksi yang dijual/ditukar lebih besar daripada persentase produksi yang dikonsumsi sendiri.
55. **Pemanfaatan Produksi Sebagian Besar Dikonsumsi Sendiri** jika persentase produksi yang dikonsumsi sendiri lebih besar daripada persentase produksi yang dijual/ditukar.
56. **Lokasi Jumlah Tanaman Rumah Tangga Usaha Pertanian** berdasarkan lokasi tempat tinggal kepala rumah tangga usaha pertanian.
57. **Lokasi Jumlah Tanaman Usaha Pertanian Perorangan** berdasarkan lokasi tempat tinggal pengelola usaha pertanian perorangan.
58. **Pemanfaatan Produksi Tanaman Kehutanan** tidak mencakup budi daya tanaman kehutanan yang belum panen.
59. **Pemanfaatan Produksi Penangkaran Tumbuhan/Satwa Liar** tidak mencakup yang belum berproduksi.
53. **Product Utilization-Sold Entirely** is the situation where all production is for sale/exchange.
54. **Product Utilization-Mainly for Sale** if the percentage of production sold/exchanged is greater than the percentage of production consumed by oneself.
55. **Product Utilization-Mainly for Own Consumption** if the percentage of production consumed by oneself is greater than the percentage of production sold/exchanged.
56. **The Location of the Number of Plant for Agricultural Households** is based on the location where the head of agricultural household lives.
57. **The Location of the Number of Plant for Individual Agricultural Holdings** is based on the location where individual agricultural holder lives.
58. **Utilization of Forestry Plant Production** does not include the cultivation of forestry plants that have not yet been harvested.
59. **Utilization of Plant/Animal Captive Breeding Production** does not include those that have not yet produced.





**Tabel**  
**Table** 5.1

**Jumlah Usaha Pertanian Perorangan (UTP) Kehutanan Menurut Kecamatan di Kota Bandar Lampung (unit), 2023**  
**Number of Forestry Individual Agricultural Holdings by District in Bandar Lampung Municipality (units), 2023**

Kecamatan District	Jumlah Usaha Pertanian Perorangan (UTP) Kehutanan Number of Forestry Individual Agricultural Holdings
(1)	(2)
Teluk Betung Barat	59
Teluk Betung Timur	23
Teluk Betung Selatan	4
Bumi Waras	4
Panjang	12
Tanjung Karang Timur	-
Kedamaian	4
Teluk Betung Utara	-
Tanjung Karang Pusat	2
Enggal	4
Tanjung Karang Barat	39
Kemiling	75
Langkapura	21
Kedaton	-
Rajabasa	9
Tanjung Senang	3
Labuhan Ratu	12
Sukarame	4
Sukabumi	13
Way Halim	-
<b>Bandar Lampung</b>	<b>288</b>

**Tabel**  
**Table** 5.2

**Jumlah Pengelola Usaha Pertanian Perorangan Kehutanan Menurut Kecamatan, Jenis Usaha Kehutanan, dan Jenis Kelamin di Kota Bandar Lampung (orang), 2023**  
**Number of Forestry Individual Agricultural Holders by District, Type of Forestry Activities and Sex in Bandar Lampung Municipality (person), 2023**

Kecamatan District	Usaha Pertanian Perorangan Kehutanan <sup>1</sup> Forestry Individual Agricultural Holdings <sup>1</sup>		
	Laki-laki Male	Perempuan Female	Jumlah Total
(1)	(2)	(3)	(4)
Teluk Betung Barat	54	5	59
Teluk Betung Timur	22	1	23
Teluk Betung Selatan	4	-	4
Bumi Waras	4	-	4
Panjang	10	2	12
Tanjung Karang Timur	-	-	-
Kedamaian	4	-	4
Teluk Betung Utara	-	-	-
Tanjung Karang Pusat	NA <sup>2</sup>	NA <sup>2</sup>	2
Enggal	4	-	4
Tanjung Karang Barat	37	2	39
Kemiling	72	3	75
Langkapura	20	1	21
Kedaton	-	-	-
Rajabasa	9	-	9
Tanjung Senang	3	-	3
Labuhan Ratu	12	-	12
Sukarame	4	-	4
Sukabumi	13	-	13
Way Halim	-	-	-
<b>Bandar Lampung</b>	<b>2.73<sup>2</sup></b>	<b>15<sup>2</sup></b>	<b>288</b>



Lanjutan Tabel/Continued Table 5.2

Kecamatan District	Usaha Pertanian Perorangan Budi Daya Tanaman Kehutanan Forestry Plant Cultivation Individual Agricultural Holdings		
	Laki-laki Male	Perempuan Female	Jumlah Total
(1)	(5)	(6)	(7)
Teluk Betung Barat	49	5	54
Teluk Betung Timur	18	1	19
Teluk Betung Selatan	4	-	4
Bumi Waras	NA	-	1
Panjang	5	2	7
Tanjung Karang Timur	-	-	-
Kedamaian	NA	-	1
Teluk Betung Utara	-	-	-
Tanjung Karang Pusat	NA	NA <sup>3</sup>	2
Enggal	-	-	-
Tanjung Karang Barat	3	1	4
Kemiling	50	3	53
Langkapura	16	1	17
Kedaton	-	-	-
Rajabasa	6	-	6
Tanjung Senang	3	-	3
Labuhan Ratu	10	-	10
Sukarame	NA	-	1
Sukabumi	4	-	4
Way Halim	-	-	-
<b>Bandar Lampung</b>	<b>1.722<sup>2</sup></b>	<b>142<sup>2</sup></b>	<b>186</b>



Lanjutan Tabel/Continued Table 5.2

Kecamatan District	Usaha Pertanian Perorangan Pembibitan Tanaman Kehutanan Forestry Plant Nursery Individual Agricultural Holdings		
	Laki-laki Male	Perempuan Female	Jumlah Total
(1)	(8)	(9)	(10)
Teluk Betung Barat	-	-	-
Teluk Betung Timur	-	-	-
Teluk Betung Selatan	-	-	-
Bumi Waras	NA	-	2
Panjang	-	-	-
Tanjung Karang Timur	-	-	-
Kedamaian	NA	-	1
Teluk Betung Utara	-	-	-
Tanjung Karang Pusat	-	-	-
Enggal	-	-	-
Tanjung Karang Barat	-	-	-
Kemiling	-	-	-
Langkapura	-	-	-
Kedaton	-	-	-
Rajabasa	NA	-	1
Tanjung Senang	-	-	-
Labuhan Ratu	3	-	3
Sukarame	-	-	-
Sukabumi	-	-	-
Way Halim	-	-	-
<b>Bandar Lampung</b>	<b>72<sup>2</sup></b>	<b>-</b>	<b>7</b>



Lanjutan Tabel/Continued Table 5.2

Kecamatan District	Usaha Pertanian Perorangan Penangkaran Tumbuhan/Satwa Liar Wild Plant/Animal Captive Breeding Individual Agricultural Holdings		
	Laki-laki Male	Perempuan Female	Jumlah Total
(1)	(11)	(12)	(13)
Teluk Betung Barat	-	-	-
Teluk Betung Timur	NA	-	1
Teluk Betung Selatan	-	-	-
Bumi Waras	-	-	-
Panjang	3	-	3
Tanjung Karang Timur	-	-	-
Kedamaian	NA	-	2
Teluk Betung Utara	-	-	-
Tanjung Karang Pusat	-	-	-
Enggal	4	-	4
Tanjung Karang Barat	34	1	35
Kemiling	11	-	11
Langkapura	3	-	3
Kedaton	-	-	-
Rajabasa	NA	-	2
Tanjung Senang	-	-	-
Labuhan Ratu	-	-	-
Sukarame	3	-	3
Sukabumi	5	-	5
Way Halim	-	-	-
<b>Bandar Lampung</b>	<b>682<sup>2</sup></b>	<b>1</b>	<b>69</b>



Lanjutan Tabel/Continued Table 5.2

Kecamatan District	Usaha Pertanian Perorangan Penangkaran Satwa Liar Wild Animal Captive Breeding Individual Agricultural Holdings		
	Laki-laki Male	Perempuan Female	Jumlah Total
(1)	(14)	(15)	(16)
Teluk Betung Barat	-	-	-
Teluk Betung Timur	NA	-	1
Teluk Betung Selatan	-	-	-
Bumi Waras	-	-	-
Panjang	3	-	3
Tanjung Karang Timur	-	-	-
Kedamaian	NA	-	2
Teluk Betung Utara	-	-	-
Tanjung Karang Pusat	-	-	-
Enggal	4	-	4
Tanjung Karang Barat	34	1	35
Kemiling	11	-	11
Langkapura	3	-	3
Kedaton	-	-	-
Rajabasa	NA	-	2
Tanjung Senang	-	-	-
Labuhan Ratu	-	-	-
Sukarame	3	-	3
Sukabumi	5	-	5
Way Halim	-	-	-
<b>Bandar Lampung</b>	<b>68<sup>2</sup></b>	<b>1</b>	<b>69</b>



Lanjutan Tabel/Continued Table 5.2

Kecamatan District	Usaha Pertanian Perorangan Penangkaran Tumbuhan Liar Wild Plant Captive Breeding Individual Agricultural Holdings		
	Laki-laki Male	Perempuan Female	Jumlah Total
(1)	(17)	(18)	(19)
Teluk Betung Barat	-	-	-
Teluk Betung Timur	-	-	-
Teluk Betung Selatan	-	-	-
Bumi Waras	-	-	-
Panjang	-	-	-
Tanjung Karang Timur	-	-	-
Kedamaian	-	-	-
Teluk Betung Utara	-	-	-
Tanjung Karang Pusat	-	-	-
Enggal	-	-	-
Tanjung Karang Barat	-	-	-
Kemiling	-	-	-
Langkapura	-	-	-
Kedaton	-	-	-
Rajabasa	-	-	-
Tanjung Senang	-	-	-
Labuhan Ratu	-	-	-
Sukarame	-	-	-
Sukabumi	-	-	-
Way Halim	-	-	-
<b>Bandar Lampung</b>	-	-	-



Lanjutan Tabel/Continued Table 5.2

Kecamatan District	Usaha Pertanian Perorangan Perburuan dan Penangkapan Satwa Liar Wild Animal Hunting and Capturing Individual Agricultural Holdings		
	Laki-laki Male	Perempuan Female	Jumlah Total
(1)	(20)	(21)	(22)
Teluk Betung Barat	NA	-	2
Teluk Betung Timur	NA	-	2
Teluk Betung Selatan	-	-	-
Bumi Waras	NA	-	1
Panjang	NA	-	2
Tanjung Karang Timur	-	-	-
Kedamaian	-	-	-
Teluk Betung Utara	-	-	-
Tanjung Karang Pusat	-	-	-
Enggal	-	-	-
Tanjung Karang Barat	-	-	-
Kemiling	13	-	13
Langkapura	NA	-	1
Kedaton	-	-	-
Rajabasa	-	-	-
Tanjung Senang	-	-	-
Labuhan Ratu	-	-	-
Sukarame	-	-	-
Sukabumi	5	-	5
Way Halim	-	-	-
<b>Bandar Lampung</b>	<b>262<sup>2</sup></b>	<b>-</b>	<b>26</b>





Lanjutan Tabel/Continued Table 5.2

Kecamatan District	Usaha Pertanian Perorangan Pemungutan Hasil Hutan Forest Product Collection Individual Agricultural Holdings		
	Laki-laki Male	Perempuan Female	Jumlah Total
(1)	(23)	(24)	(25)
Teluk Betung Barat	3	-	3
Teluk Betung Timur	NA <sup>3</sup>	-	2
Teluk Betung Selatan	-	-	-
Bumi Waras	-	-	-
Panjang	-	-	-
Tanjung Karang Timur	-	-	-
Kedamaian	-	-	-
Teluk Betung Utara	-	-	-
Tanjung Karang Pusat	-	-	-
Enggal	-	-	-
Tanjung Karang Barat	-	-	-
Kemiling	3	-	3
Langkapura	-	-	-
Kedaton	-	-	-
Rajabasa	-	-	-
Tanjung Senang	-	-	-
Labuhan Ratu	-	-	-
Sukarame	-	-	-
Sukabumi	-	-	-
Way Halim	-	-	-
<b>Bandar Lampung</b>	<b>8<sup>2</sup></b>	<b>-</b>	<b>8</b>

Catatan/Note:<sup>1</sup>Satu UTP Kehutanan dapat mengusahakan lebih dari satu jenis usaha kehutanan/One Forestry Individual Agricultural Holdings can engage more than one type of forestry activities

<sup>2</sup>Jumlah Sudah termasuk unit pada NA/Total includes unit in "NA"

<sup>3</sup>Pengungkapan sisaan/Residual disclosure

**Tabel**  
**Table** 5.3

**Jumlah Rumah Tangga Usaha Tanaman Kehutanan Menurut Kecamatan dan Jenis Usaha Tanaman Kehutanan di Kota Bandar Lampung (rumah tangga), 2023**  
**Number of Forestry Plant Households by Districts and Type of Forestry Plant Activities in Bandar Lampung Municipality (households), 2023**

Kecamatan District	Jenis Usaha Tanaman Kehutanan Type of Forestry Plant Activities	
	Hanya Melakukan Usaha Budi Daya Cultivation Only	Hanya Melakukan Usaha Pembibitan Nursery Only
(1)	(2)	(3)
Teluk Betung Barat	54	-
Teluk Betung Timur	19	-
Teluk Betung Selatan	4	-
Bumi Waras	1	2
Panjang	7	-
Tanjung Karang Timur	-	-
Kedamaian	1	1
Teluk Betung Utara	-	-
Tanjung Karang Pusat	2	-
Enggal	-	-
Tanjung Karang Barat	4	-
Kemiling	53	-
Langkapura	17	-
Kedaton	-	-
Rajabasa	6	1
Tanjung Senang	3	-
Labuhan Ratu	9	2
Sukarame	1	-
Sukabumi	4	-
Way Halim	-	-
<b>Bandar Lampung</b>	<b>185</b>	<b>6</b>



Lanjutan Tabel/Continued Table 5.3

Kecamatan District	Jenis Usaha Tanaman Kehutanan Type of Forestry Plant Activities		Jumlah Rumah Tangga Usaha Budi Daya Tanaman Kehutanan Total of Forestry Plant Cultivation Households	Jumlah Rumah Tangga Usaha Pembibitan Tanaman Kehutanan Total of Forestry Plant Nursery Households
	Melakukan Usaha Budi Daya dan Pembibitan Cultivation and Nursery	Jumlah Rumah Tangga Usaha Tanaman Kehutanan Number of Forestry Plant Households		
(1)	(4)	(5)	(6)	(7)
Teluk Betung Barat	-	54	54	-
Teluk Betung Timur	-	19	19	-
Teluk Betung Selatan	-	4	4	-
Bumi Waras	-	3	1	2
Panjang	-	7	7	-
Tanjung Karang Timur	-	-	-	-
Kedamaian	-	2	1	1
Teluk Betung Utara	-	-	-	-
Tanjung Karang Pusat	-	2	2	-
Enggal	-	-	-	-
Tanjung Karang Barat	-	4	4	-
Kemiling	-	53	53	-
Langkapura	-	17	17	-
Kedaton	-	-	-	-
Rajabasa	-	7	6	1
Tanjung Senang	-	3	3	-
Labuhan Ratu	1	12	10	3
Sukarame	-	1	1	-
Sukabumi	-	4	4	-
Way Halim	-	-	-	-
<b>Bandar Lampung</b>	<b>1</b>	<b>192</b>	<b>186</b>	<b>7</b>

**Tabel**  
**Table** 5.4

**Jumlah Usaha Pertanian Perorangan Tanaman Kehutanan Menurut Kecamatan dan Jenis Usaha Tanaman Kehutanan di Kota Bandar Lampung (unit), 2023**  
**Number of Forestry Plant Individual Agricultural Holdings by Districts and Types of Forestry Plant Activities in Bandar Lampung Municipality (units), 2023**

Kecamatan <i>District</i>	Jenis Usaha Tanaman Kehutanan <i>Type of Forestry Plant Activities</i>	
	Hanya Melakukan Usaha Budi Daya <i>Cultivation Only</i>	Hanya Melakukan Usaha Pembibitan <i>Nursery Only</i>
(1)	(2)	(3)
Teluk Betung Barat	54	-
Teluk Betung Timur	19	-
Teluk Betung Selatan	4	-
Bumi Waras	1	2
Panjang	7	-
Tanjung Karang Timur	-	-
Kedamaian	1	1
Teluk Betung Utara	-	-
Tanjung Karang Pusat	2	-
Enggal	-	-
Tanjung Karang Barat	4	-
Kemiling	53	-
Langkapura	17	-
Kedaton	-	-
Rajabasa	6	1
Tanjung Senang	3	-
Labuhan Ratu	9	2
Sukarame	1	-
Sukabumi	4	-
Way Halim	-	-
<b>Bandar Lampung</b>	<b>185</b>	<b>6</b>



Lanjutan Tabel/Continued Table 5.4

Kecamatan District	Jenis Usaha Tanaman Kehutanan Type of Forestry Plant Activities		Jumlah Usaha Pertanian	Jumlah Usaha Pertanian
	Melakukan Usaha Budi Daya dan Pembibitan Cultivation and Nursery	Jumlah Usaha Pertanian Perorangan Tanaman Kehutanan Number of Forestry Plant Individual Agricultural Holdings	Perorangan Budi Daya Tanaman Kehutanan Total of Forestry Plant Cultivation Individual Agricultural Holdings	Perorangan Pembibitan Tanaman Kehutanan Total of Forestry Plant Nursery Individual Agricultural Holdings
(1)	(4)	(5)	(6)	(7)
Teluk Betung Barat	-	54	54	-
Teluk Betung Timur	-	19	19	-
Teluk Betung Selatan	-	4	4	-
Bumi Waras	-	3	1	2
Panjang	-	7	7	-
Tanjung Karang Timur	-	-	-	-
Kedamaian	-	2	1	1
Teluk Betung Utara	-	-	-	-
Tanjung Karang Pusat	-	2	2	-
Eggal	-	-	-	-
Tanjung Karang Barat	-	4	4	-
Kemiling	-	53	53	-
Langkapura	-	17	17	-
Kedaton	-	-	-	-
Rajabasa	-	7	6	1
Tanjung Senang	-	3	3	-
Labuhan Ratu	1	12	10	3
Sukarame	-	1	1	-
Sukabumi	-	4	4	-
Way Halim	-	-	-	-
<b>Bandar Lampung</b>	<b>1</b>	<b>192</b>	<b>186</b>	<b>7</b>

**Tabel**  
**Table** 5.5

**Jumlah Rumah Tangga Usaha Kehutanan Lainnya Menurut Kecamatan dan Jenis Kegiatan Usaha Kehutanan Lainnya di Kota Bandar Lampung (rumah tangga), 2023**  
**Number of Other Forestry Activities Households by District and Type of Other Forestry Activities in Bandar Lampung Municipality (households), 2023**

Kecamatan District	Jenis Kegiatan Usaha Kehutanan Lainnya Type of Other Forestry Activities	
	Penangkaran Tumbuhan/Satwa Liar <sup>1</sup> Wild Plants/Wild Animals Captive Breeding <sup>1</sup>	Penangkaran Satwa Liar Wild Animals Captive Breeding
(1)	(2)	(3)
Teluk Betung Barat	-	-
Teluk Betung Timur	1	1
Teluk Betung Selatan	-	-
Bumi Waras	-	-
Panjang	3	3
Tanjung Karang Timur	-	-
Kedamaian	2	2
Teluk Betung Utara	-	-
Tanjung Karang Pusat	-	-
Enggal	4	4
Tanjung Karang Barat	35	35
Kemiling	11	11
Langkapura	3	3
Kedaton	-	-
Rajabasa	2	2
Tanjung Senang	-	-
Labuhan Ratu	-	-
Sukarame	3	3
Sukabumi	5	5
Way Halim	-	-
<b>Bandar Lampung</b>	<b>69</b>	<b>69</b>



Lanjutan Tabel/Continued Table 5.5

Kecamatan District	Jenis Kegiatan Usaha Kehutanan Lainnya Type of Other Forestry Activities		
	Penangkaran Tumbuhan Liar Wild Plants Captive Breeding	Perburuan dan Penangkapan Satwa Liar Wild Animals Hunting and Capturing	Pemungutan Hasil Hutan Forest Products Collecting
(1)	(4)	(5)	(6)
Teluk Betung Barat	-	2	3
Teluk Betung Timur	-	2	2
Teluk Betung Selatan	-	-	-
Bumi Waras	-	1	-
Panjang	-	2	-
Tanjung Karang Timur	-	-	-
Kedamaian	-	-	-
Teluk Betung Utara	-	-	-
Tanjung Karang Pusat	-	-	-
Enggal	-	-	-
Tanjung Karang Barat	-	-	-
Kemiling	-	13	3
Langkapura	-	1	-
Kedaton	-	-	-
Rajabasa	-	-	-
Tanjung Senang	-	-	-
Labuhan Ratu	-	-	-
Sukarame	-	-	-
Sukabumi	-	5	-
Way Halim	-	-	-
<b>Bandar Lampung</b>	<b>-</b>	<b>26</b>	<b>8</b>

Catatan/Note: 'Satu Rumah Tangga Usaha Penangkaran Tumbuhan/Satwa liar dapat mengusahakan penangkaran tumbuhan liar dan atau satwa liar/One Wild Plants/Wilds Animals Households can engage wild plants and or wild animals

**Tabel**  
**Table** 5.6

**Jumlah Usaha Pertanian Perorangan Kehutanan Lainnya Menurut Kecamatan dan Jenis Kegiatan Usaha Kehutanan Lainnya di Kota Bandar Lampung (unit), 2023**  
*Number of Other Forestry Activities Individual Agricultural Holdings by District and Type of Other Forestry Activities in Bandar Lampung Municipality (units), 2023*

Kecamatan District	Jenis Kegiatan Usaha Kehutanan Lainnya Type of Other Forestry Activities	
	Penangkaran Tumbuhan/Satwa Liar <sup>1</sup> Wild Plants/Wild Animals Captive Breeding <sup>1</sup>	Penangkaran Satwa Liar Wild Animals Captive Breeding
(1)	(2)	(3)
Teluk Betung Barat	-	-
Teluk Betung Timur	1	1
Teluk Betung Selatan	-	-
Bumi Waras	-	-
Panjang	3	3
Tanjung Karang Timur	-	-
Kedamaian	2	2
Teluk Betung Utara	-	-
Tanjung Karang Pusat	-	-
Enggal	4	4
Tanjung Karang Barat	35	35
Kemiling	11	11
Langkapura	3	3
Kedaton	-	-
Rajabasa	2	2
Tanjung Senang	-	-
Labuhan Ratu	-	-
Sukarame	3	3
Sukabumi	5	5
Way Halim	-	-
<b>Bandar Lampung</b>	<b>69</b>	<b>69</b>





Lanjutan Tabel/Continued Table 5.6

Kecamatan District	Jenis Kegiatan Usaha Kehutanan Lainnya Type of Other Forestry Activities		
	Penangkaran Tumbuhan Liar Wild Plants Captive Breeding	Perburuan dan Penangkapan Satwa Liar Wild Animals Hunting and Capturing	Pemungutan Hasil Hutan Forest Products Collecting
(1)	(4)	(5)	(6)
Teluk Betung Barat	-	2	3
Teluk Betung Timur	-	2	2
Teluk Betung Selatan	-	-	-
Bumi Waras	-	1	-
Panjang	-	2	-
Tanjung Karang Timur	-	-	-
Kedamaian	-	-	-
Teluk Betung Utara	-	-	-
Tanjung Karang Pusat	-	-	-
Enggal	-	-	-
Tanjung Karang Barat	-	-	-
Kemiling	-	13	3
Langkapura	-	1	-
Kedaton	-	-	-
Rajabasa	-	-	-
Tanjung Senang	-	-	-
Labuhan Ratu	-	-	-
Sukarame	-	-	-
Sukabumi	-	5	-
Way Halim	-	-	-
<b>Bandar Lampung</b>	<b>-</b>	<b>26</b>	<b>8</b>

Catatan/Note: 'Satu Usaha Pertanian Perorangan Penangkaran Tumbuhan/Satwa liar dapat mengusahakan penangkaran tumbuhan liar dan atau satwa liar/One Wild Plants/Wilds Animals Individual Agricultural Holdings can engage wild plants and or wild animals

**Tabel**  
**Table**

5.7

**Jumlah Rumah Tangga Usaha Budi Daya Tanaman Kehutanan Menurut Kecamatan dan Jenis Komoditas Tanaman Kehutanan di Kota Bandar Lampung (rumah tangga), 2023**  
**Number of Forestry Plant Cultivation Households by District and Type of Forestry Plant Commodities in Bandar Lampung Municipality (households), 2023**

Kecamatan District	Jumlah Rumah Tangga Usaha Budi Daya Tanaman Kehutanan <sup>1</sup> Number of Forestry Plant Cultivation Households <sup>1</sup>	Jenis Komoditas Tanaman Kehutanan Type of Forestry Plant Commodities			
		Akasia Acacia	Bambu Bamboo	Jabon Jabon/ Neolamarckia Cadamba	Jati Teak
(1)	(2)	(3)	(4)	(5)	(6)
Teluk Betung Barat	54	2	9	2	15
Teluk Betung Timur	19	-	1	-	4
Teluk Betung Selatan	4	-	-	-	-
Bumi Waras	1	-	-	-	-
Panjang	7	-	4	1	1
Tanjung Karang Timur	-	-	-	-	-
Kedamaian	1	-	-	-	-
Teluk Betung Utara	-	-	-	-	-
Tanjung Karang Pusat	2	-	-	-	-
Enggal	-	-	-	-	-
Tanjung Karang Barat	4	-	1	-	2
Kemiling	53	5	1	-	26
Langkapura	17	2	-	1	4
Kedaton	-	-	-	-	-
Rajabasa	6	1	-	-	3
Tanjung Senang	3	-	-	-	-
Labuhan Ratu	10	-	1	-	3
Sukarame	1	-	-	-	-
Sukabumi	4	-	-	-	1
Way Halim	-	-	-	-	-
<b>Bandar Lampung</b>	<b>186</b>	<b>10</b>	<b>17</b>	<b>4</b>	<b>59</b>



Lanjutan Tabel/Continued Table 5.7

Kecamatan District	Jenis Komoditas Tanaman Kehutanan Type of Forestry Plant Commodities					
	Jati Putih/ Gmelina Gmelina/ Gmelina Asiatica	Mahoni Mahogany	Mindi Mindi/Melia Azedarach	Sengon/ Jeunjing/ Albazia Sengon/ Albizia Chinensis	Suren Toona	Waru/ Waru/ Hibiscus Tiliaceus
(1)	(7)	(8)	(9)	(10)	(11)	(12)
Teluk Betung Barat	-	4	-	5	-	14
Teluk Betung Timur	-	-	-	3	-	-
Teluk Betung Selatan	1	1	-	3	-	-
Bumi Waras	-	-	-	-	-	-
Panjang	-	1	-	2	-	-
Tanjung Karang Timur	-	-	-	-	-	-
Kedamaian	-	-	-	-	-	-
Teluk Betung Utara	-	-	-	-	-	-
Tanjung Karang Pusat	-	-	-	2	-	-
Enggal	-	-	-	-	-	-
Tanjung Karang Barat	-	-	-	-	-	-
Kemiling	-	9	-	6	-	18
Langkapura	-	1	-	3	-	-
Kedaton	-	-	-	-	-	-
Rajabasa	-	-	-	2	-	-
Tanjung Senang	1	-	-	1	-	-
Labuhan Ratu	-	2	-	6	-	1
Sukarame	-	-	-	-	-	-
Sukabumi	-	-	-	-	-	2
Way Halim	-	-	-	-	-	-
<b>Bandar Lampung</b>	<b>2</b>	<b>18</b>	<b>-</b>	<b>33</b>	<b>-</b>	<b>35</b>

Catatan/Note: 'Satu Rumah Tangga Usaha Budi Daya Tanaman Kehutanan dapat mengusahakan lebih dari satu jenis komoditas tanaman kehutanan/One Forestry Plant Cultivation Households can engage more than one type of forestry plant commodities'

**Tabel** 5.8  
**Table**

**Jumlah Usaha Pertanian Perorangan Budi Daya Tanaman Kehutanan Menurut Kecamatan dan Jenis Komoditas Tanaman Kehutanan di Kota Bandar Lampung (unit), 2023**  
**Number of Forestry Plant Cultivation Individual Agricultural Holdings by District and Type of Forestry Plant Commodities in Bandar Lampung Municipality (units), 2023**

Kecamatan District	Jumlah Usaha Pertanian Perorangan Budi Daya Tanaman Kehutanan <sup>1</sup> Number of Forestry Plant Cultivation Individual Agricultural Holdings <sup>1</sup>	Jenis Komoditas Tanaman Kehutanan Type of Forestry Plant Commodities			
		Akasia Acacia	Bambu Bamboo	Jabon Jabon/ Neolamarckia Cadamba	Jati Teak
(1)	(2)	(3)	(4)	(5)	(6)
Teluk Betung Barat	54	2	9	2	15
Teluk Betung Timur	19	-	1	-	4
Teluk Betung Selatan	4	-	-	-	-
Bumi Waras	1	-	-	-	-
Panjang	7	-	4	1	1
Tanjung Karang Timur	-	-	-	-	-
Kedamaian	1	-	-	-	-
Teluk Betung Utara	-	-	-	-	-
Tanjung Karang Pusat	2	-	-	-	-
Enggal	-	-	-	-	-
Tanjung Karang Barat	4	-	1	-	2
Kemiling	53	5	1	-	26
Langkapura	17	2	-	1	4
Kedaton	-	-	-	-	-
Rajabasa	6	1	-	-	3
Tanjung Senang	3	-	-	-	-
Labuhan Ratu	10	-	1	-	3
Sukarame	1	-	-	-	-
Sukabumi	4	-	-	-	1
Way Halim	-	-	-	-	-
<b>Bandar Lampung</b>	<b>186</b>	<b>10</b>	<b>17</b>	<b>4</b>	<b>59</b>



Lanjutan Tabel/Continued Table 5.8

Kecamatan District	Jenis Komoditas Tanaman Kehutanan Type of Forestry Plant Commodities					
	Jati Putih/ Gmelina Gmelina/ Gmelina Asiatica	Mahoni Mahogany	Mindi Mindi/Melia Azedarach	Sengon/ Jeunjing/ Albazia Sengon/ Albizia Chinensis	Suren Toona	Waru/ Waru/ Hibiscus Tiliaceus
(1)	(7)	(8)	(9)	(10)	(11)	(12)
Teluk Betung Barat	-	4	-	5	-	14
Teluk Betung Timur	-	-	-	3	-	-
Teluk Betung Selatan	1	1	-	3	-	-
Bumi Waras	-	-	-	-	-	-
Panjang	-	1	-	2	-	-
Tanjung Karang Timur	-	-	-	-	-	-
Kedamaian	-	-	-	-	-	-
Teluk Betung Utara	-	-	-	-	-	-
Tanjung Karang Pusat	-	-	-	2	-	-
Eggal	-	-	-	-	-	-
Tanjung Karang Barat	-	-	-	-	-	-
Kemiling	-	9	-	6	-	18
Langkapura	-	1	-	3	-	-
Kedaton	-	-	-	-	-	-
Rajabasa	-	-	-	2	-	-
Tanjung Senang	1	-	-	1	-	-
Labuhan Ratu	-	2	-	6	-	1
Sukarame	-	-	-	-	-	-
Sukabumi	-	-	-	-	-	2
Way Halim	-	-	-	-	-	-
<b>Bandar Lampung</b>	<b>2</b>	<b>18</b>	<b>-</b>	<b>33</b>	<b>-</b>	<b>35</b>

Catatan/Note: 'Satu Usaha Pertanian Perorangan Budi Daya Tanaman Kehutanan dapat mengusahakan lebih dari satu jenis komoditas tanaman kehutanan/One Forestry Plant Cultivation Individual Agricultural Holdings can engage more than one type of forestry plant commodities

**Tabel**  
**Table** 5.9

**Jumlah Rumah Tangga Usaha Pembibitan Tanaman Kehutanan Menurut Kecamatan dan Jenis Komoditas Tanaman Kehutanan di Kota Bandar Lampung (rumah tangga), 2023**  
**Number of Forestry Plant Nursery Households by District and Type of Forestry Plants Commodities in Bandar Lampung Municipality (households), 2023**

Kecamatan District	Jumlah Rumah Tangga Usaha Pembibitan Tanaman Kehutanan <sup>1</sup> Number of Forestry Plant Nursery Households <sup>1</sup>	Jenis Komoditas Tanaman Kehutanan Type of Forestry Plant Commodities			
		Akasia Acacia	Bambu Bamboo	Jabon Jabon/ Neolamarckia Cadamba	Jati Teak
(1)	(2)	(3)	(4)	(5)	(6)
Teluk Betung Barat	-	-	-	-	-
Teluk Betung Timur	-	-	-	-	-
Teluk Betung Selatan	-	-	-	-	-
Bumi Waras	2	-	-	-	-
Panjang	-	-	-	-	-
Tanjung Karang Timur	-	-	-	-	-
Kedamaian	1	-	-	-	-
Teluk Betung Utara	-	-	-	-	-
Tanjung Karang Pusat	-	-	-	-	-
Enggal	-	-	-	-	-
Tanjung Karang Barat	-	-	-	-	-
Kemiling	-	-	-	-	-
Langkapura	-	-	-	-	-
Kedaton	-	-	-	-	-
Rajabasa	1	-	-	-	-
Tanjung Senang	-	-	-	-	-
Labuhan Ratu	3	-	-	-	-
Sukarame	-	-	-	-	-
Sukabumi	-	-	-	-	-
Way Halim	-	-	-	-	-
<b>Bandar Lampung</b>	<b>7</b>	<b>-</b>	<b>-</b>	<b>-</b>	<b>-</b>



Lanjutan Tabel/Continued Table 5.9

Kecamatan District	Jenis Komoditas Tanaman Kehutanan Type of Forestry Plant Commodities					
	Jati Putih/ Gmelina Gmelina/ Gmelina Asiatica	Mahoni Mahogany	Mindi Mindi/Melia Azedarach	Sengon/ Jeunjing/ Albazia Sengon/ Albizia Chinensis	Suren Toona	Waru Waru/ Hibiscus Tiliaceus
(1)	(7)	(8)	(9)	(10)	(11)	(12)
Teluk Betung Barat	-	-	-	-	-	-
Teluk Betung Timur	-	-	-	-	-	-
Teluk Betung Selatan	-	-	-	-	-	-
Bumi Waras	-	-	-	-	-	-
Panjang	-	-	-	-	-	-
Tanjung Karang Timur	-	-	-	-	-	-
Kedamaian	-	-	-	-	-	-
Teluk Betung Utara	-	-	-	-	-	-
Tanjung Karang Pusat	-	-	-	-	-	-
Eanggal	-	-	-	-	-	-
Tanjung Karang Barat	-	-	-	-	-	-
Kemiling	-	-	-	-	-	-
Langkapura	-	-	-	-	-	-
Kedaton	-	-	-	-	-	-
Rajabasa	-	-	-	-	-	-
Tanjung Senang	-	-	-	-	-	-
Labuhan Ratu	-	-	-	-	-	1
Sukarame	-	-	-	-	-	-
Sukabumi	-	-	-	-	-	-
Way Halim	-	-	-	-	-	-
<b>Bandar Lampung</b>	-	-	-	-	-	<b>1</b>

Catatan/Note: 'Satu Rumah Tangga Usaha Pembibitan Tanaman Kehutanan dapat mengusahakan lebih dari satu jenis komoditas tanaman kehutanan/  
One Forestry Plant Nursery Households can engage more than one type of forestry plant commodities

**Tabel**  
**Table** 5.10

**Jumlah Usaha Pertanian Perorangan Pembibitan Tanaman Kehutanan Menurut Kecamatan dan Jenis Komoditas Tanaman Kehutanan di Kota Bandar Lampung (unit), 2023**  
**Number of Forestry Plant Nursery Individual Agricultural Holdings by District and Type of Forestry Plant Commodities in Bandar Lampung Municipality (units), 2023**

Kecamatan District	Jumlah Usaha Pertanian Perorangan Pembibitan Tanaman Kehutanan <sup>1</sup> Number of Forestry Plant Nursery Individual Agricultural Holdings <sup>1</sup>	Jenis Komoditas Tanaman Kehutanan Type of Forestry Plant Commodities			
		Akasia Acacia	Bambu Bamboo	Jabon Jabon/ Neolamarckia Cadamba	Jati Teak
(1)	(2)	(3)	(4)	(5)	(6)
Teluk Betung Barat	-	-	-	-	-
Teluk Betung Timur	-	-	-	-	-
Teluk Betung Selatan	-	-	-	-	-
Bumi Waras	2	-	-	-	-
Panjang	-	-	-	-	-
Tanjung Karang Timur	-	-	-	-	-
Kedamaian	1	-	-	-	-
Teluk Betung Utara	-	-	-	-	-
Tanjung Karang Pusat	-	-	-	-	-
Enggal	-	-	-	-	-
Tanjung Karang Barat	-	-	-	-	-
Kemiling	-	-	-	-	-
Langkapura	-	-	-	-	-
Kedaton	-	-	-	-	-
Rajabasa	1	-	-	-	-
Tanjung Senang	-	-	-	-	-
Labuhan Ratu	3	-	-	-	-
Sukarame	-	-	-	-	-
Sukabumi	-	-	-	-	-
Way Halim	-	-	-	-	-
<b>Bandar Lampung</b>	<b>7</b>	<b>-</b>	<b>-</b>	<b>-</b>	<b>-</b>





Lanjutan Tabel/Continued Table 5.10

Kecamatan District	Jenis Komoditas Tanaman Kehutanan Type of Forestry Plant Commodities					
	Jati Putih/ Gmelina Gmelina/ Gmelina Asiatica	Mahoni Mahogany	Mindi Mindi/Melia Azedarach	Sengon/ Jeunjing/ Albazia Sengon/ Albizia Chinensis	Suren Toona	Waru/ Waru/ Hibiscus Tiliaceus
(1)	(7)	(8)	(9)	(10)	(11)	(12)
Teluk Betung Barat	-	-	-	-	-	14
Teluk Betung Timur	-	-	-	-	-	-
Teluk Betung Selatan	-	-	-	-	-	-
Bumi Waras	-	-	-	-	-	-
Panjang	-	-	-	-	-	-
Tanjung Karang Timur	-	-	-	-	-	-
Kedamaian	-	-	-	-	-	-
Teluk Betung Utara	-	-	-	-	-	-
Tanjung Karang Pusat	-	-	-	-	-	-
Eanggal	-	-	-	-	-	-
Tanjung Karang Barat	-	-	-	-	-	-
Kemiling	-	-	-	-	-	-
Langkapura	-	-	-	-	-	-
Kedaton	-	-	-	-	-	-
Rajabasa	-	-	-	-	-	-
Tanjung Senang	-	-	-	-	-	-
Labuhan Ratu	-	-	-	-	-	-
Sukarame	-	-	-	-	-	1
Sukabumi	-	-	-	-	-	-
Way Halim	-	-	-	-	-	-
<b>Bandar Lampung</b>	-	-	-	-	-	<b>1</b>

Catatan/Note: 'Satu Usaha Pertanian Perorangan Pembibitan Tanaman Kehutanan dapat mengusahakan lebih dari satu jenis komoditas tanaman kehutanan/One Forestry Plant Nursery Individual Agricultural Holdings can engage more than one type of forestry plant commodities

**Tabel**  
**Table** 5.11

**Jumlah Rumah Tangga Usaha Budi Daya Tanaman Kehutanan Menurut Kecamatan dan Kondisi Utama Tanaman di Kota Bandar Lampung (rumah tangga), 2023**  
**Number of Forestry Plant Cultivation Households by District and Main Plant Condition in Bandar Lampung Municipality (households), 2023**

Kecamatan District	Kondisi Utama Tanaman Main Plant Condition			
	Tunggal Single Cropping	Campuran Mixed Cropping	Tumpang Sari Intercropping Cropping	Asosiasi Semusim dan Tahunan Association of Annual and Perennial Crops
(1)	(2)	(3)	(4)	(5)
Teluk Betung Barat	5	52	-	-
Teluk Betung Timur	5	14	-	-
Teluk Betung Selatan	2	1	1	-
Bumi Waras	-	-	1	-
Panjang	4	3	-	-
Tanjung Karang Timur	-	-	-	-
Kedamaian	-	-	1	-
Teluk Betung Utara	-	-	-	-
Tanjung Karang Pusat	1	1	-	-
Enggal	-	-	-	-
Tanjung Karang Barat	2	2	-	-
Kemiling	9	44	1	-
Langkapura	4	12	1	-
Kedaton	-	-	-	-
Rajabasa	4	3	-	-
Tanjung Senang	1	2	-	-
Labuhan Ratu	4	3	3	-
Sukarame	1	-	-	-
Sukabumi	1	2	-	1
Way Halim	-	-	-	-
<b>Bandar Lampung</b>	<b>43</b>	<b>139</b>	<b>8</b>	<b>1</b>



**Tabel**  
**Table** 5.12

**Jumlah Usaha Pertanian Perorangan Budi Daya Tanaman Kehutanan Menurut Kecamatan dan Kondisi Utama Tanaman di Kota Bandar Lampung (unit), 2023**  
**Number of Forestry Plant Cultivation Individual Agricultural Holdings by District and Main Plant Condition in Bandar Lampung Municipality (units), 2023**

Kecamatan District	Kondisi Utama Tanaman Main Plant Condition			
	Tunggal Single Cropping	Campuran Mixed Cropping	Tumpang Sari Intercropping Cropping	Asosiasi Semusim dan Tahunan Association of Annual and Perennial Crops
(1)	(2)	(3)	(4)	(5)
Teluk Betung Barat	5	52	-	-
Teluk Betung Timur	5	14	-	-
Teluk Betung Selatan	2	1	1	-
Bumi Waras	-	-	1	-
Panjang	4	3	-	-
Tanjung Karang Timur	-	-	-	-
Kedamaian	-	-	1	-
Teluk Betung Utara	-	-	-	-
Tanjung Karang Pusat	1	1	-	-
Enggal	-	-	-	-
Tanjung Karang Barat	2	2	-	-
Kemiling	9	44	1	-
Langkapura	4	12	1	-
Kedaton	-	-	-	-
Rajabasa	4	3	-	-
Tanjung Senang	1	2	-	-
Labuhan Ratu	4	3	3	-
Sukarame	1	-	-	-
Sukabumi	1	2	-	1
Way Halim	-	-	-	-
<b>Bandar Lampung</b>	<b>43</b>	<b>139</b>	<b>8</b>	<b>1</b>

**Tabel**  
**Table** 5.13

**Jumlah Rumah Tangga Usaha Budi Daya Tanaman Kehutanan Menurut Kecamatan, Jenis Komoditas Tanaman Kehutanan, dan Bentuk Utama Penanaman di Kota Bandar Lampung (rumah tangga), 2023**  
**Number of Forestry Plants Cultivation Households by District, Type of Forestry Plant Commodities, and Main Form of Cultivation in Bandar Lampung Municipality (households), 2023**

Kecamatan District	Rumah Tangga Usaha Budi Daya Tanaman Kehutanan Forestry Plants Cultivation Households	
	Berjajar Rapi Neatly Lined	Terpencar Scattered
(1)	(2)	(3)
Teluk Betung Barat	7	49
Teluk Betung Timur	7	13
Teluk Betung Selatan	3	2
Bumi Waras	1	-
Panjang	2	6
Tanjung Karang Timur	-	-
Kedamaian	-	1
Teluk Betung Utara	-	-
Tanjung Karang Pusat	2	-
Enggal	-	-
Tanjung Karang Barat	3	1
Kemiling	13	41
Langkapura	11	6
Kedaton	-	-
Rajabasa	5	1
Tanjung Senang	1	2
Labuhan Ratu	10	1
Sukarame	1	-
Sukabumi	1	3
Way Halim	-	-
<b>Bandar Lampung</b>	<b>67</b>	<b>126</b>

Lanjutan Tabel/*Continued Table 5.13*

Kecamatan <i>District</i>	Akasia <i>Acacia</i>		Bambu <i>Bamboo</i>	
	Berjajar Rapi <i>Neatly Lined</i>	Terpecah <i>Scattered</i>	Berjajar Rapi <i>Neatly Lined</i>	Terpecah <i>Scattered</i>
(1)	(4)	(5)	(6)	(7)
Teluk Betung Barat	-	2	1	8
Teluk Betung Timur	-	-	1	-
Teluk Betung Selatan	-	-	-	-
Bumi Waras	-	-	-	-
Panjang	-	-	-	4
Tanjung Karang Timur	-	-	-	-
Kedamaian	-	-	-	-
Teluk Betung Utara	-	-	-	-
Tanjung Karang Pusat	-	-	-	-
Eggal	-	-	-	-
Tanjung Karang Barat	-	-	1	-
Kemiling	1	4	-	1
Langkapura	1	1	-	-
Kedaton	-	-	-	-
Rajabasa	1	-	-	-
Tanjung Senang	-	-	-	-
Labuhan Ratu	-	-	-	1
Sukarame	-	-	-	-
Sukabumi	-	-	-	-
Way Halim	-	-	-	-
<b>Bandar Lampung</b>	<b>3</b>	<b>7</b>	<b>3</b>	<b>14</b>



Lanjutan Tabel/Continued Table 5.13

Kecamatan District	Jabon <i>Jabon/Neolamarckia Cadamba</i>		Jati <i>Teak</i>	
	Berjajar Rapi <i>Neatly Lined</i>	Terpencar <i>Scattered</i>	Berjajar Rapi <i>Neatly Lined</i>	Terpencar <i>Scattered</i>
(1)	(8)	(9)	(10)	(11)
Teluk Betung Barat	-	2	3	12
Teluk Betung Timur	-	-	1	3
Teluk Betung Selatan	-	-	-	-
Bumi Waras	-	-	-	-
Panjang	-	1	-	1
Tanjung Karang Timur	-	-	-	-
Kedamaian	-	-	-	-
Teluk Betung Utara	-	-	-	-
Tanjung Karang Pusat	-	-	-	-
Enggal	-	-	-	-
Tanjung Karang Barat	-	-	1	1
Kemiling	-	-	5	21
Langkapura	-	1	2	2
Kedaton	-	-	-	-
Rajabasa	-	-	3	-
Tanjung Senang	-	-	-	-
Labuhan Ratu	-	-	3	-
Sukarame	-	-	-	-
Sukabumi	-	-	1	-
Way Halim	-	-	-	-
<b>Bandar Lampung</b>	<b>-</b>	<b>4</b>	<b>19</b>	<b>40</b>

Lanjutan Tabel/*Continued Table 5.13*

Kecamatan District	Jati Putih/Gmelina <i>Gmelina/Gmelina Asiatica</i>		Mahoni <i>Mahogany</i>	
	Berjajar Rapi <i>Neatly Lined</i>	Terpecah <i>Scattered</i>	Berjajar Rapi <i>Neatly Lined</i>	Terpecah <i>Scattered</i>
(1)	(12)	(13)	(14)	(15)
Teluk Betung Barat	-	-	-	4
Teluk Betung Timur	-	-	-	-
Teluk Betung Selatan	1	-	-	1
Bumi Waras	-	-	-	-
Panjang	-	-	1	-
Tanjung Karang Timur	-	-	-	-
Kedamaian	-	-	-	-
Teluk Betung Utara	-	-	-	-
Tanjung Karang Pusat	-	-	-	-
Eggal	-	-	-	-
Tanjung Karang Barat	-	-	-	-
Kemiling	-	-	2	7
Langkapura	-	-	1	-
Kedaton	-	-	-	-
Rajabasa	-	-	-	-
Tanjung Senang	1	-	-	-
Labuhan Ratu	-	-	1	1
Sukarame	-	-	-	-
Sukabumi	-	-	-	-
Way Halim	-	-	-	-
<b>Bandar Lampung</b>	<b>2</b>	<b>-</b>	<b>5</b>	<b>13</b>



Lanjutan Tabel/Continued Table 5.13

Kecamatan District	Mindi Mindi/Melia Azedarach		Sengon/Jleunjing/Albazia Sengon/Albizia Chinensis	
	Berjajar Rapi Neatly Lined	Terpecah Scattered	Berjajar Rapi Neatly Lined	Terpecah Scattered
(1)	(16)	(17)	(18)	(19)
Teluk Betung Barat	-	-	-	5
Teluk Betung Timur	-	-	3	-
Teluk Betung Selatan	-	-	1	2
Bumi Waras	-	-	-	-
Panjang	-	-	1	1
Tanjung Karang Timur	-	-	-	-
Kedamaian	-	-	-	-
Teluk Betung Utara	-	-	-	-
Tanjung Karang Pusat	-	-	2	-
Enggal	-	-	-	-
Tanjung Karang Barat	-	-	-	-
Kemiling	-	-	1	5
Langkapura	-	-	1	2
Kedaton	-	-	-	-
Rajabasa	-	-	2	-
Tanjung Senang	-	-	1	-
Labuhan Ratu	-	-	6	-
Sukarame	-	-	-	-
Sukabumi	-	-	-	-
Way Halim	-	-	-	-
<b>Bandar Lampung</b>	-	-	<b>18</b>	<b>15</b>



Lanjutan Tabel/*Continued Table 5.13*

Kecamatan District	Suren Toona		Waru Waru/Hibiscus Tiliaceus	
	Berjajar Rapi Neatly Lined	Terpencar Scattered	Berjajar Rapi Neatly Lined	Terpencar Scattered
(1)	(20)	(21)	(22)	(23)
Teluk Betung Barat	-	-	-	14
Teluk Betung Timur	-	-	-	-
Teluk Betung Selatan	-	-	-	-
Bumi Waras	-	-	-	-
Panjang	-	-	-	-
Tanjung Karang Timur	-	-	-	-
Kedamaian	-	-	-	-
Teluk Betung Utara	-	-	-	-
Tanjung Karang Pusat	-	-	-	-
Eggal	-	-	-	-
Tanjung Karang Barat	-	-	-	-
Kemiling	-	-	3	15
Langkapura	-	-	-	-
Kedaton	-	-	-	-
Rajabasa	-	-	-	-
Tanjung Senang	-	-	-	-
Labuhan Ratu	-	-	1	-
Sukarame	-	-	-	-
Sukabumi	-	-	-	2
Way Halim	-	-	-	-
<b>Bandar Lampung</b>	<b>-</b>	<b>-</b>	<b>4</b>	<b>31</b>

Catatan/Note: Satu Rumah Tangga Usaha Budi Daya Tanaman Kehutanan dapat terdiri lebih dari satu Usaha Pertanian Perorangan Budi Daya Tanaman Kehutanan yang mengusahakan komoditas tanaman kehutanan yang sama dengan bentuk utama penanaman yang berbeda/*One Forestry Plant Cultivation Household may consist of more than one Forestry Plant Cultivation Individual Agricultural Holdings that cultivate the same type of forestry plants with different main forms of cultivation*

**Tabel**  
**Table** 5.14

**Jumlah Usaha Pertanian Perorangan Budi Daya Tanaman Kehutanan Menurut Kecamatan, Jenis Komoditas Tanaman Kehutanan, dan Bentuk Utama Penanaman di Kota Bandar Lampung (unit), 2023**  
**Number of Forestry Plants Cultivation Individual Agricultural Holdings by District, Type of Forestry Plant Commodities, and Main Form of Cultivation in Bandar Lampung Municipality (units), 2023**

Kecamatan District	Usaha Pertanian Perorangan Budi Daya Tanaman Kehutanan Forestry Plants Cultivation Individual Agricultural Holdings	
	Berjar Rapi Neatly Lined	Terpencar Scattered
(1)	(2)	(3)
Teluk Betung Barat	7	49
Teluk Betung Timur	7	13
Teluk Betung Selatan	3	2
Bumi Waras	1	-
Panjang	2	6
Tanjung Karang Timur	-	-
Kedamaian	-	1
Teluk Betung Utara	-	-
Tanjung Karang Pusat	2	-
Enggal	-	-
Tanjung Karang Barat	3	1
Kemiling	13	41
Langkapura	11	6
Kedaton	-	-
Rajabasa	5	1
Tanjung Senang	1	2
Labuhan Ratu	10	1
Sukarame	1	-
Sukabumi	1	3
Way Halim	-	-
<b>Bandar Lampung</b>	<b>67</b>	<b>126</b>



Lanjutan Tabel/Continued Table 5.14

Kecamatan District	Akasia Acacia		Bambu Bamboo	
	Berjajar Rapi Neatly Lined	Terpecah Scattered	Berjajar Rapi Neatly Lined	Terpecah Scattered
(1)	(4)	(5)	(6)	(7)
Teluk Betung Barat	-	2	1	8
Teluk Betung Timur	-	-	1	-
Teluk Betung Selatan	-	-	-	-
Bumi Waras	-	-	-	-
Panjang	-	-	-	4
Tanjung Karang Timur	-	-	-	-
Kedamaian	-	-	-	-
Teluk Betung Utara	-	-	-	-
Tanjung Karang Pusat	-	-	-	-
Eggal	-	-	-	-
Tanjung Karang Barat	-	-	1	-
Kemiling	1	4	-	1
Langkapura	1	1	-	-
Kedaton	-	-	-	-
Rajabasa	1	-	-	-
Tanjung Senang	-	-	-	-
Labuhan Ratu	-	-	-	1
Sukarame	-	-	-	-
Sukabumi	-	-	-	-
Way Halim	-	-	-	-
<b>Bandar Lampung</b>	<b>3</b>	<b>7</b>	<b>3</b>	<b>14</b>



Lanjutan Tabel/Continued Table 5.14

Kecamatan District	Jabon		Jati Teak	
	Berjajar Rapi Neatly Lined	Terpencar Scattered	Berjajar Rapi Neatly Lined	Terpencar Scattered
(1)	(8)	(9)	(10)	(11)
Teluk Betung Barat	-	2	3	12
Teluk Betung Timur	-	-	1	3
Teluk Betung Selatan	-	-	-	-
Bumi Waras	-	-	-	-
Panjang	-	1	-	1
Tanjung Karang Timur	-	-	-	-
Kedamaian	-	-	-	-
Teluk Betung Utara	-	-	-	-
Tanjung Karang Pusat	-	-	-	-
Enggal	-	-	-	-
Tanjung Karang Barat	-	-	1	1
Kemiling	-	-	5	21
Langkapura	-	1	2	2
Kedaton	-	-	-	-
Rajabasa	-	-	3	-
Tanjung Senang	-	-	-	-
Labuhan Ratu	-	-	3	-
Sukarame	-	-	-	-
Sukabumi	-	-	1	-
Way Halim	-	-	-	-
<b>Bandar Lampung</b>	<b>-</b>	<b>4</b>	<b>19</b>	<b>40</b>



Lanjutan Tabel/Continued Table 5.14

Kecamatan District	Jati Putih/Gmelina Gmelina/Gmelina Asiatica		Mahoni Mahogany	
	Berjajar Rapi Neatly Lined	Terpencar Scattered	Berjajar Rapi Neatly Lined	Terpencar Scattered
(1)	(12)	(13)	(14)	(15)
Teluk Betung Barat	-	-	-	4
Teluk Betung Timur	-	-	-	-
Teluk Betung Selatan	1	-	-	1
Bumi Waras	-	-	-	-
Panjang	-	-	1	-
Tanjung Karang Timur	-	-	-	-
Kedamaian	-	-	-	-
Teluk Betung Utara	-	-	-	-
Tanjung Karang Pusat	-	-	-	-
Eggal	-	-	-	-
Tanjung Karang Barat	-	-	-	-
Kemiling	-	-	2	7
Langkapura	-	-	1	-
Kedaton	-	-	-	-
Rajabasa	-	-	-	-
Tanjung Senang	1	-	-	-
Labuhan Ratu	-	-	1	1
Sukarame	-	-	-	-
Sukabumi	-	-	-	-
Way Halim	-	-	-	-
<b>Bandar Lampung</b>	<b>2</b>	<b>-</b>	<b>5</b>	<b>13</b>



Lanjutan Tabel/Continued Table 5.14

Kecamatan District	Mindi Mindi/Melia Azedarach		Sengon/Junjung/Albazia Sengon/Albizia Chinensis	
	Berjajar Rapi Neatly Lined	Terpencar Scattered	Berjajar Rapi Neatly Lined	Terpencar Scattered
(1)	(16)	(17)	(18)	(19)
Teluk Betung Barat	-	-	-	5
Teluk Betung Timur	-	-	3	-
Teluk Betung Selatan	-	-	1	2
Bumi Waras	-	-	-	-
Panjang	-	-	1	1
Tanjung Karang Timur	-	-	-	-
Kedamaian	-	-	-	-
Teluk Betung Utara	-	-	-	-
Tanjung Karang Pusat	-	-	2	-
Enggal	-	-	-	-
Tanjung Karang Barat	-	-	-	-
Kemiling	-	-	1	5
Langkapura	-	-	1	2
Kedaton	-	-	-	-
Rajabasa	-	-	2	-
Tanjung Senang	-	-	1	-
Labuhan Ratu	-	-	6	-
Sukarame	-	-	-	-
Sukabumi	-	-	-	-
Way Halim	-	-	-	-
<b>Bandar Lampung</b>	-	-	<b>18</b>	<b>15</b>

Lanjutan Tabel/*Continued Table 5.14*

Kecamatan <i>District</i>	Suren <i>Toona</i>		Waru <i>Waru/Hibiscus Tiliaceus</i>	
	Berjajar Rapi <i>Neatly Lined</i>	Terpecah <i>Scattered</i>	Berjajar Rapi <i>Neatly Lined</i>	Terpecah <i>Scattered</i>
(1)	(20)	(21)	(22)	(23)
Teluk Betung Barat	-	-	-	14
Teluk Betung Timur	-	-	-	-
Teluk Betung Selatan	-	-	-	-
Bumi Waras	-	-	-	-
Panjang	-	-	-	-
Tanjung Karang Timur	-	-	-	-
Kedamaian	-	-	-	-
Teluk Betung Utara	-	-	-	-
Tanjung Karang Pusat	-	-	-	-
Enggal	-	-	-	-
Tanjung Karang Barat	-	-	-	-
Kemiling	-	-	3	15
Langkapura	-	-	-	-
Kedaton	-	-	-	-
Rajabasa	-	-	-	-
Tanjung Senang	-	-	-	-
Labuhan Ratu	-	-	1	-
Sukarame	-	-	-	-
Sukabumi	-	-	-	2
Way Halim	-	-	-	-
<b>Bandar Lampung</b>	<b>-</b>	<b>-</b>	<b>4</b>	<b>31</b>

Catatan/*Note*: Satu Usaha Pertanian Perorangan Budi Daya Tanaman Kehutanan dapat mengusahakan lebih dari satu jenis komoditas tanaman kehutanan dengan bentuk utama penanaman yang berbeda/*One Forestry Plant Cultivation Individual Agricultural Holdings may engage in more than one type of forestry plants with different main forms of cultivation*

**Tabel**  
**Table**

5.15.1

**Jumlah Rumah Tangga Usaha Budi Daya Tanaman Akasia Menurut Kecamatan dan Kelompok Umur Tanaman yang Diusahakan di Kota Bandar Lampung (rumah tangga), 2023**  
**Number of Acacia Cultivation Households by District and Age Group of Cultivated Plants in Bandar Lampung Municipality (households), 2023**

Kecamatan District	Jumlah Rumah Tangga Usaha Budi Daya Tanaman Akasia <sup>1</sup> Number of Acacia Cultivation Households <sup>1</sup>	Kelompok Umur Tanaman (tahun) Age Group of Cultivated Plants (year)			
		< 2	2 s.d <4	4 s.d <6	≥ 6
(1)	(2)	(3)	(4)	(5)	(6)
Teluk Betung Barat	2	1	-	-	1
Teluk Betung Timur	-	-	-	-	-
Teluk Betung Selatan	-	-	-	-	-
Bumi Waras	-	-	-	-	-
Panjang	-	-	-	-	-
Tanjung Karang Timur	-	-	-	-	-
Kedamaian	-	-	-	-	-
Teluk Betung Utara	-	-	-	-	-
Tanjung Karang Pusat	-	-	-	-	-
Enggal	-	-	-	-	-
Tanjung Karang Barat	-	-	-	-	-
Kemiling	5	-	2	2	1
Langkapura	2	-	-	1	1
Kedaton	-	-	-	-	-
Rajabasa	1	-	-	-	1
Tanjung Senang	-	-	-	-	-
Labuhan Ratu	-	-	-	-	-
Sukarame	-	-	-	-	-
Sukabumi	-	-	-	-	-
Way Halim	-	-	-	-	-
<b>Bandar Lampung</b>	<b>10</b>	<b>1</b>	<b>2</b>	<b>3</b>	<b>4</b>

Catatan/Note: <sup>1</sup>Satu Rumah Tangga Usaha Budi Daya Tanaman Kehutanan dapat mengusahakan lebih dari satu kelompok umur tanaman/One Forestry Plant Cultivation Households can engage more than one age group of cultivation plants





**Tabel**  
**Table**

5.15.2

**Jumlah Rumah Tangga Usaha Budi Daya Tanaman Bambu Menurut Kecamatan dan Kelompok Umur Tanaman yang Diusahakan di Kota Bandar Lampung (rumah tangga), 2023**  
**Number of Bamboo Cultivation Households by District and Age Group of Cultivated Plants in Bandar Lampung Municipality (households), 2023**

Kecamatan District	Jumlah Rumah Tangga Usaha Budi Daya Tanaman Bambu <sup>1</sup> Number of Bamboo Cultivation Households <sup>1</sup>	Kelompok Umur Tanaman (tahun) Age Group of Cultivated Plants (year)			
		< 2	2 s.d <4	4 s.d <6	≥ 6
(1)	(2)	(3)	(4)	(5)	(6)
Teluk Betung Barat	9	-	4	1	4
Teluk Betung Timur	1	-	1	-	-
Teluk Betung Selatan	-	-	-	-	-
Bumi Waras	-	-	-	-	-
Panjang	4	4	4	3	1
Tanjung Karang Timur	-	-	-	-	-
Kedamaian	-	-	-	-	-
Teluk Betung Utara	-	-	-	-	-
Tanjung Karang Pusat	-	-	-	-	-
Enggal	-	-	-	-	-
Tanjung Karang Barat	1	-	-	1	-
Kemiling	1	-	-	-	1
Langkapura	-	-	-	-	-
Kedaton	-	-	-	-	-
Rajabasa	-	-	-	-	-
Tanjung Senang	-	-	-	-	-
Labuhan Ratu	1	-	1	-	-
Sukarame	-	-	-	-	-
Sukabumi	-	-	-	-	-
Way Halim	-	-	-	-	-
<b>Bandar Lampung</b>	<b>17</b>	<b>4</b>	<b>10</b>	<b>5</b>	<b>6</b>

Catatan/Note: <sup>1</sup>Satu Rumah Tangga Usaha Budi Daya Tanaman Kehutanan dapat mengusahakan lebih dari satu kelompok umur tanaman/One Forestry Plant Cultivation Households can engage more than one age group of cultivation plants

**Tabel** 5.15.3  
**Table**

**Jumlah Rumah Tangga Usaha Budi Daya Tanaman Jabon Menurut Kecamatan dan Kelompok Umur Tanaman yang Diusahakan di Kota Bandar Lampung (rumah tangga), 2023**  
**Number of Jabon/Neolamarckia Cadamba Cultivation Households by District and Age Group of Cultivated Plants in Bandar Lampung Municipality (households), 2023**

Kecamatan District	Jumlah Rumah Tangga Usaha Budi Daya Tanaman Jabon <sup>1</sup> Number of Jabon/ Neolamarckia Cadamba Cultivation Households <sup>1</sup>	Kelompok Umur Tanaman (tahun) Age Group of Cultivated Plants (year)			
		< 2	2 s.d <4	4 s.d <6	≥ 6
(1)	(2)	(3)	(4)	(5)	(6)
Teluk Betung Barat	2	-	1	1	-
Teluk Betung Timur	-	-	-	-	-
Teluk Betung Selatan	-	-	-	-	-
Bumi Waras	-	-	-	-	-
Panjang	1	-	1	1	-
Tanjung Karang Timur	-	-	-	-	-
Kedamaian	-	-	-	-	-
Teluk Betung Utara	-	-	-	-	-
Tanjung Karang Pusat	-	-	-	-	-
Enggal	-	-	-	-	-
Tanjung Karang Barat	-	-	-	-	-
Kemiling	-	-	-	-	-
Langkapura	1	-	1	-	-
Kedaton	-	-	-	-	-
Rajabasa	-	-	-	-	-
Tanjung Senang	-	-	-	-	-
Labuhan Ratu	-	-	-	-	-
Sukarame	-	-	-	-	-
Sukabumi	-	-	-	-	-
Way Halim	-	-	-	-	-
<b>Bandar Lampung</b>	<b>4</b>	<b>-</b>	<b>3</b>	<b>2</b>	<b>-</b>

Catatan/Note: <sup>1</sup>Satu Rumah Tangga Usaha Budi Daya Tanaman Kehutanan dapat mengusahakan lebih dari satu kelompok umur tanaman/One Forestry Plant Cultivation Households can engage more than one age group of cultivation plants



**Tabel**  
**Table**

5.15.4

**Jumlah Rumah Tangga Usaha Budi Daya Tanaman Jati Menurut Kecamatan dan Kelompok Umur Tanaman yang Diusahakan di Kota Bandar Lampung (rumah tangga), 2023**

*Number of Teak Cultivation Households by District and Age Group of Cultivated Plants in Bandar Lampung Municipality (households), 2023*

Kecamatan District	Jumlah Rumah Tangga Usaha Budi Daya Tanaman Jati <sup>1</sup> Number of Teak Cultivation Households <sup>1</sup>	Kelompok Umur Tanaman (tahun) Age Group of Cultivated Plants (year)			
		< 2	2 s.d <4	4 s.d <6	≥ 6
(1)	(2)	(3)	(4)	(5)	(6)
Teluk Betung Barat	15	3	4	2	6
Teluk Betung Timur	4	1	3	1	1
Teluk Betung Selatan	-	-	-	-	-
Bumi Waras	-	-	-	-	-
Panjang	1	-	-	1	-
Tanjung Karang Timur	-	-	-	-	-
Kedamaian	-	-	-	-	-
Teluk Betung Utara	-	-	-	-	-
Tanjung Karang Pusat	-	-	-	-	-
Enggal	-	-	-	-	-
Tanjung Karang Barat	2	-	-	-	2
Kemiling	26	3	7	6	13
Langkapura	4	-	2	-	3
Kedaton	-	-	-	-	-
Rajabasa	3	-	-	-	3
Tanjung Senang	-	-	-	-	-
Labuhan Ratu	3	-	-	-	3
Sukarame	-	-	-	-	-
Sukabumi	1	-	1	-	-
Way Halim	-	-	-	-	-
<b>Bandar Lampung</b>	<b>59</b>	<b>7</b>	<b>17</b>	<b>10</b>	<b>31</b>

Catatan/Note: <sup>1</sup>Satu Rumah Tangga Usaha Budi Daya Tanaman Kehutanan dapat mengusahakan lebih dari satu kelompok umur tanaman/One Forestry Plant Cultivation Households can engage more than one age group of cultivation plants

**Tabel**  
**Table** 5.15.5

**Jumlah Rumah Tangga Usaha Budi Daya Tanaman Jati Putih/Gmelina Menurut Kecamatan dan Kelompok Umur Tanaman yang Diusahakan di Kota Bandar Lampung (rumah tangga), 2023**  
**Number of Gmelina/Gmelina Asiatica Cultivation Households by District and Age Group of Cultivated Plants in Bandar Lampung Municipality (households), 2023**

Kecamatan District	Jumlah Rumah Tangga Usaha Budi Daya Tanaman Jati Putih/ Gmelina <sup>1</sup> Number of Gmelina/ Gmelina Asiatica Cultivation Households <sup>1</sup>	Kelompok Umur Tanaman (tahun) Age Group of Cultivated Plants (year)			
		< 2	2 s.d <4	4 s.d <6	≥ 6
(1)	(2)	(3)	(4)	(5)	(6)
Teluk Betung Barat	-	-	-	-	-
Teluk Betung Timur	-	-	-	-	-
Teluk Betung Selatan	1	-	-	1	-
Bumi Waras	-	-	-	-	-
Panjang	-	-	-	-	-
Tanjung Karang Timur	-	-	-	-	-
Kedamaian	-	-	-	-	-
Teluk Betung Utara	-	-	-	-	-
Tanjung Karang Pusat	-	-	-	-	-
Enggal	-	-	-	-	-
Tanjung Karang Barat	-	-	-	-	-
Kemiling	-	-	-	-	-
Langkapura	-	-	-	-	-
Kedaton	-	-	-	-	-
Rajabasa	-	-	-	-	-
Tanjung Senang	1	1	-	-	-
Labuhan Ratu	-	-	-	-	-
Sukarame	-	-	-	-	-
Sukabumi	-	-	-	-	-
Way Halim	-	-	-	-	-
<b>Bandar Lampung</b>	<b>2</b>	<b>1</b>	<b>-</b>	<b>1</b>	<b>-</b>

Catatan/Note: <sup>1</sup>Satu Rumah Tangga Usaha Budi Daya Tanaman Kehutanan dapat mengusahakan lebih dari satu kelompok umur tanaman/One Forestry Plant Cultivation Households can engage more than one age group of cultivation plants



**Tabel**  
**Table** 5.15.6

**Jumlah Rumah Tangga Usaha Budi Daya Tanaman Mahoni Menurut Kecamatan dan Kelompok Umur Tanaman yang Diusahakan di Kota Bandar Lampung (rumah tangga), 2023**  
**Number of Mahogany Cultivation Households by District and Age Group of Cultivated Plants in Bandar Lampung Municipality (households), 2023**

Kecamatan District	Jumlah Rumah Tangga Usaha Budi Daya Tanaman Mahoni <sup>1</sup> Number of Mahogany Cultivation Households <sup>1</sup>	Kelompok Umur Tanaman (tahun) Age Group of Cultivated Plants (year)			
		< 2	2 s.d <4	4 s.d <6	≥ 6
(1)	(2)	(3)	(4)	(5)	(6)
Teluk Betung Barat	4	-	2	-	2
Teluk Betung Timur	-	-	-	-	-
Teluk Betung Selatan	1	-	-	1	-
Bumi Waras	-	-	-	-	-
Panjang	1	-	-	-	1
Tanjung Karang Timur	-	-	-	-	-
Kedamaian	-	-	-	-	-
Teluk Betung Utara	-	-	-	-	-
Tanjung Karang Pusat	-	-	-	-	-
Enggal	-	-	-	-	-
Tanjung Karang Barat	-	-	-	-	-
Kemiling	9	3	1	2	3
Langkapura	1	-	-	1	-
Kedaton	-	-	-	-	-
Rajabasa	-	-	-	-	-
Tanjung Senang	-	-	-	-	-
Labuhan Ratu	2	1	2	1	-
Sukarame	-	-	-	-	-
Sukabumi	-	-	-	-	-
Way Halim	-	-	-	-	-
<b>Bandar Lampung</b>	<b>18</b>	<b>4</b>	<b>5</b>	<b>5</b>	<b>6</b>

Catatan/Note: <sup>1</sup>Satu Rumah Tangga Usaha Budi Daya Tanaman Kehutanan dapat mengusahakan lebih dari satu kelompok umur tanaman/One Forestry Plant Cultivation Households can engage more than one age group of cultivation plants

**Tabel**  
**Table** 5.15.7

**Jumlah Rumah Tangga Usaha Budi Daya Tanaman Minda Menurut Kecamatan dan Kelompok Umur Tanaman yang Diusahakan di Kota Bandar Lampung (rumah tangga), 2023**  
**Number of Minda/Melia Azedarach Cultivation Households by District and Age Group of Cultivated Plants in Bandar Lampung Municipality (households), 2023**

Kecamatan District	Jumlah Rumah Tangga Usaha Budi Daya Tanaman Minda <sup>1</sup> Number of Minda/Melia Azedarach Cultivation Households <sup>1</sup>	Kelompok Umur Tanaman (tahun) Age Group of Cultivated Plants (year)			
		< 2	2 s.d <4	4 s.d <6	≥ 6
(1)	(2)	(3)	(4)	(5)	(6)
Teluk Betung Barat	-	-	-	-	-
Teluk Betung Timur	-	-	-	-	-
Teluk Betung Selatan	-	-	-	-	-
Bumi Waras	-	-	-	-	-
Panjang	-	-	-	-	-
Tanjung Karang Timur	-	-	-	-	-
Kedamaian	-	-	-	-	-
Teluk Betung Utara	-	-	-	-	-
Tanjung Karang Pusat	-	-	-	-	-
Enggal	-	-	-	-	-
Tanjung Karang Barat	-	-	-	-	-
Kemiling	-	-	-	-	-
Langkapura	-	-	-	-	-
Kedaton	-	-	-	-	-
Rajabasa	-	-	-	-	-
Tanjung Senang	-	-	-	-	-
Labuhan Ratu	-	-	-	-	-
Sukarame	-	-	-	-	-
Sukabumi	-	-	-	-	-
Way Halim	-	-	-	-	-
<b>Bandar Lampung</b>	-	-	-	-	-

Catatan/Note: <sup>1</sup>Satu Rumah Tangga Usaha Budi Daya Tanaman Kehutanan dapat mengusahakan lebih dari satu kelompok umur tanaman/One Forestry Plant Cultivation Households can engage more than one age group of cultivation plants



**Tabel**  
**Table** 5.15.8

**Jumlah Rumah Tangga Usaha Budi Daya Tanaman Sengon/Jeunjing/Albazia Menurut Kecamatan dan Kelompok Umur Tanaman yang Diusahakan di Kota Bandar Lampung (rumah tangga), 2023**  
**Number of Sengon/Albizia Chinensis Cultivation Households by District and Age Group of Cultivated Plants in Bandar Lampung Municipality (households), 2023**

Kecamatan District	Jumlah Rumah Tangga Usaha Budi Daya Tanaman Sengon/ Jeunjing/Albazia <sup>1</sup> Number of Sengon/Albizia Chinensis Cultivation Households <sup>1</sup>	Kelompok Umur Tanaman (tahun) Age Group of Cultivated Plants (year)			
		< 2	2 s.d <4	4 s.d <6	≥ 6
(1)	(2)	(3)	(4)	(5)	(6)
Teluk Betung Barat	5	1	2	1	2
Teluk Betung Timur	3	1	1	-	1
Teluk Betung Selatan	3	1	-	2	-
Bumi Waras	-	-	-	-	-
Panjang	2	-	1	-	1
Tanjung Karang Timur	-	-	-	-	-
Kedamaian	-	-	-	-	-
Teluk Betung Utara	-	-	-	-	-
Tanjung Karang Pusat	2	-	1	1	-
Enggal	-	-	-	-	-
Tanjung Karang Barat	-	-	-	-	-
Kemiling	6	-	3	3	-
Langkapura	3	1	1	1	-
Kedaton	-	-	-	-	-
Rajabasa	2	-	-	1	1
Tanjung Senang	1	-	1	-	-
Labuhan Ratu	6	-	4	2	-
Sukarame	-	-	-	-	-
Sukabumi	-	-	-	-	-
Way Halim	-	-	-	-	-
<b>Bandar Lampung</b>	<b>33</b>	<b>4</b>	<b>14</b>	<b>11</b>	<b>5</b>

Catatan/Note: <sup>1</sup>Satu Rumah Tangga Usaha Budi Daya Tanaman Kehutanan dapat mengusahakan lebih dari satu kelompok umur tanaman/One Forestry Plant Cultivation Households can engage more than one age group of cultivation plants

**Tabel**  
**Table** 5.15.9

**Jumlah Rumah Tangga Usaha Budi Daya Tanaman Suren Menurut Kecamatan dan Kelompok Umur Tanaman yang Diusahakan di Kota Bandar Lampung (rumah tangga), 2023**  
**Number of Toona Cultivation Households by District and Age Group of Cultivated Plants in Bandar Lampung Municipality (households), 2023**

Kecamatan District	Jumlah Rumah Tangga Usaha Budi Daya Tanaman Suren <sup>1</sup> Number of Toona Cultivation Households <sup>1</sup>	Kelompok Umur Tanaman (tahun) Age Group of Cultivated Plants (year)			
		< 2	2 s.d <4	4 s.d <6	≥ 6
(1)	(2)	(3)	(4)	(5)	(6)
Teluk Betung Barat	-	-	-	-	-
Teluk Betung Timur	-	-	-	-	-
Teluk Betung Selatan	-	-	-	-	-
Bumi Waras	-	-	-	-	-
Panjang	-	-	-	-	-
Tanjung Karang Timur	-	-	-	-	-
Kedamaian	-	-	-	-	-
Teluk Betung Utara	-	-	-	-	-
Tanjung Karang Pusat	-	-	-	-	-
Enggal	-	-	-	-	-
Tanjung Karang Barat	-	-	-	-	-
Kemiling	-	-	-	-	-
Langkapura	-	-	-	-	-
Kedaton	-	-	-	-	-
Rajabasa	-	-	-	-	-
Tanjung Senang	-	-	-	-	-
Labuhan Ratu	-	-	-	-	-
Sukarame	-	-	-	-	-
Sukabumi	-	-	-	-	-
Way Halim	-	-	-	-	-
<b>Bandar Lampung</b>	<b>-</b>	<b>-</b>	<b>-</b>	<b>-</b>	<b>-</b>

Catatan/Note: <sup>1</sup>Satu Rumah Tangga Usaha Budi Daya Tanaman Kehutanan dapat mengusahakan lebih dari satu kelompok umur tanaman/One Forestry Plant Cultivation Households can engage more than one age group of cultivation plants





**Tabel**  
**Table** 5.15.10

**Jumlah Rumah Tangga Usaha Budi Daya Tanaman Waru Menurut Kecamatan dan Kelompok Umur Tanaman yang Diusahakan di Kota Bandar Lampung (rumah tangga), 2023**  
**Number of Waru/Hibiscus Tiliaceus Cultivation Households by District and Age Group of Cultivated Plants in Bandar Lampung Municipality (households), 2023**

Kecamatan District	Jumlah Rumah Tangga Usaha Budi Daya Tanaman Waru <sup>1</sup> Number of Waru/Hibiscus Tiliaceus Cultivation Households <sup>1</sup>	Kelompok Umur Tanaman (tahun) Age Group of Cultivated Plants (year)			
		< 2	2 s.d <4	4 s.d <6	≥ 6
(1)	(2)	(3)	(4)	(5)	(6)
Teluk Betung Barat	14	2	3	3	6
Teluk Betung Timur	-	-	-	-	-
Teluk Betung Selatan	-	-	-	-	-
Bumi Waras	-	-	-	-	-
Panjang	-	-	-	-	-
Tanjung Karang Timur	-	-	-	-	-
Kedamaian	-	-	-	-	-
Teluk Betung Utara	-	-	-	-	-
Tanjung Karang Pusat	-	-	-	-	-
Enggal	-	-	-	-	-
Tanjung Karang Barat	-	-	-	-	-
Kemiling	18	3	4	8	4
Langkapura	-	-	-	-	-
Kedaton	-	-	-	-	-
Rajabasa	-	-	-	-	-
Tanjung Senang	-	-	-	-	-
Labuhan Ratu	1	1	1	1	-
Sukarame	-	-	-	-	-
Sukabumi	2	-	-	1	1
Way Halim	-	-	-	-	-
<b>Bandar Lampung</b>	<b>35</b>	<b>6</b>	<b>8</b>	<b>13</b>	<b>11</b>

Catatan/Note: <sup>1</sup>Satu Rumah Tangga Usaha Budi Daya Tanaman Kehutanan dapat mengusahakan lebih dari satu kelompok umur tanaman/One Forestry Plant Cultivation Households can engage more than one age group of cultivation plants

**Tabel**  
**Table** 5.16.1

**Jumlah Usaha Pertanian Perorangan Budi Daya Tanaman Akasia Menurut Kecamatan dan Kelompok Umur Tanaman yang Diusahakan di Kota Bandar Lampung (unit), 2023**  
**Number of Acacia Cultivation Individual Agricultural Holdings by District and Age Group of Cultivated Plants in Bandar Lampung Municipality (units), 2023**

Kecamatan District	Jumlah Usaha Pertanian Perorangan Budi Daya Tanaman Akasia <sup>1</sup> Number of Acacia Cultivation Individual Agricultural Holdings <sup>1</sup>	Kelompok Umur Tanaman (tahun) Age Group of Cultivated Plants (year)			
		< 2	2 s.d <4	4 s.d <6	≥ 6
(1)	(2)	(3)	(4)	(5)	(6)
Teluk Betung Barat	2	1	-	-	1
Teluk Betung Timur	-	-	-	-	-
Teluk Betung Selatan	-	-	-	-	-
Bumi Waras	-	-	-	-	-
Panjang	-	-	-	-	-
Tanjung Karang Timur	-	-	-	-	-
Kedamaian	-	-	-	-	-
Teluk Betung Utara	-	-	-	-	-
Tanjung Karang Pusat	-	-	-	-	-
Enggal	-	-	-	-	-
Tanjung Karang Barat	-	-	-	-	-
Kemiling	5	-	2	2	1
Langkapura	2	-	-	1	1
Kedaton	-	-	-	-	-
Rajabasa	1	-	-	-	1
Tanjung Senang	-	-	-	-	-
Labuhan Ratu	-	-	-	-	-
Sukarame	-	-	-	-	-
Sukabumi	-	-	-	-	-
Way Halim	-	-	-	-	-
<b>Bandar Lampung</b>	<b>10</b>	<b>1</b>	<b>2</b>	<b>3</b>	<b>4</b>

Catatan/Note: <sup>1</sup>Satu Usaha Pertanian Perorangan Budi Daya Tanaman Kehutanan dapat mengusahakan lebih dari satu kelompok umur tanaman/One Forestry Plant Cultivation Individual Agricultural Holdings can engage more than one age group of cultivation plants



**Tabel**  
**Table** 5.16.2

**Jumlah Usaha Pertanian Perorangan Budi Daya Tanaman Bambu Menurut Kecamatan dan Kelompok Umur Tanaman yang Diusahakan di Kota Bandar Lampung (unit), 2023**  
**Number of Bamboo Cultivation Individual Agricultural Holdings by District and Age Group of Cultivated Plants in Bandar Lampung Municipality (units), 2023**

Kecamatan District	Jumlah Usaha Pertanian Perorangan Budi Daya Tanaman Bambu <sup>1</sup> Number of Bamboo Individual Agricultural Holdings <sup>1</sup>	Kelompok Umur Tanaman (tahun) Age Group of Cultivated Plants (year)			
		< 2	2 s.d <4	4 s.d <6	≥ 6
(1)	(2)	(3)	(4)	(5)	(6)
Teluk Betung Barat	9	-	4	1	4
Teluk Betung Timur	1	-	1	-	-
Teluk Betung Selatan	-	-	-	-	-
Bumi Waras	-	-	-	-	-
Panjang	4	4	4	3	1
Tanjung Karang Timur	-	-	-	-	-
Kedamaian	-	-	-	-	-
Teluk Betung Utara	-	-	-	-	-
Tanjung Karang Pusat	-	-	-	-	-
Enggal	-	-	-	-	-
Tanjung Karang Barat	1	-	-	1	-
Kemiling	1	-	-	-	1
Langkapura	-	-	-	-	-
Kedaton	-	-	-	-	-
Rajabasa	-	-	-	-	-
Tanjung Senang	-	-	-	-	-
Labuhan Ratu	1	-	1	-	-
Sukarame	-	-	-	-	-
Sukabumi	-	-	-	-	-
Way Halim	-	-	-	-	-
<b>Bandar Lampung</b>	<b>17</b>	<b>4</b>	<b>10</b>	<b>5</b>	<b>6</b>

Catatan/Note: <sup>1</sup>Satu Usaha Pertanian Perorangan Budi Daya Tanaman Kehutanan dapat mengusahakan lebih dari satu kelompok umur tanaman/One Forestry Plant Cultivation Individual Agricultural Holdings can engage more than one age group of cultivation plants

**Tabel**  
**Table** 5.16.3

**Jumlah Usaha Pertanian Perorangan Budi Daya Tanaman Jabon Menurut Kecamatan dan Kelompok Umur Tanaman yang Diusahakan di Kota Bandar Lampung (unit), 2023**  
**Number of Jabon/Neolamarckia Cadamba Cultivation Individual Agricultural Holdings by District and Age Group of Cultivated Plants in Bandar Lampung Municipality (units), 2023**

Kecamatan District	Jumlah Usaha Pertanian Perorangan Budi Daya Tanaman Jabon <sup>1</sup> Number of Jabon/ Neolamarckia Cadamba Cultivation Individual Agricultural Holdings <sup>1</sup>	Kelompok Umur Tanaman (tahun) Age Group of Cultivated Plants (year)			
		< 2	2 s.d <4	4 s.d <6	≥ 6
(1)	(2)	(3)	(4)	(5)	(6)
Teluk Betung Barat	2	-	1	1	-
Teluk Betung Timur	-	-	-	-	-
Teluk Betung Selatan	-	-	-	-	-
Bumi Waras	-	-	-	-	-
Panjang	1	-	1	1	-
Tanjung Karang Timur	-	-	-	-	-
Kedamaian	-	-	-	-	-
Teluk Betung Utara	-	-	-	-	-
Tanjung Karang Pusat	-	-	-	-	-
Enggal	-	-	-	-	-
Tanjung Karang Barat	-	-	-	-	-
Kemiling	-	-	-	-	-
Langkapura	1	-	1	-	-
Kedaton	-	-	-	-	-
Rajabasa	-	-	-	-	-
Tanjung Senang	-	-	-	-	-
Labuhan Ratu	-	-	-	-	-
Sukarame	-	-	-	-	-
Sukabumi	-	-	-	-	-
Way Halim	-	-	-	-	-
<b>Bandar Lampung</b>	<b>4</b>	<b>-</b>	<b>3</b>	<b>2</b>	<b>-</b>

Catatan/Note: <sup>1</sup>Satu Usaha Pertanian Perorangan Budi Daya Tanaman Kehutanan dapat mengusahakan lebih dari satu kelompok umur tanaman/One Forestry Plant Cultivation Individual Agricultural Holdings can engage more than one age group of cultivation plants



**Tabel**  
**Table** 5.16.4

**Jumlah Usaha Pertanian Perorangan Budi Daya Tanaman Jati Menurut Kecamatan dan Kelompok Umur Tanaman yang Diusahakan di Kota Bandar Lampung (unit), 2023**  
**Number of Teak Cultivation Individual Agricultural Holdings by District and Age Group of Cultivated Plants in Bandar Lampung Municipality (units), 2023**

Kecamatan District	Jumlah Usaha Pertanian Perorangan Budi Daya Tanaman Jati <sup>1</sup> Number of Teak Cultivation Individual Agricultural Holdings <sup>1</sup>	Kelompok Umur Tanaman (tahun) Age Group of Cultivated Plants (year)			
		< 2	2 s.d <4	4 s.d <6	≥ 6
(1)	(2)	(3)	(4)	(5)	(6)
Teluk Betung Barat	15	3	4	2	6
Teluk Betung Timur	4	1	3	1	1
Teluk Betung Selatan	-	-	-	-	-
Bumi Waras	-	-	-	-	-
Panjang	1	-	-	1	-
Tanjung Karang Timur	-	-	-	-	-
Kedamaian	-	-	-	-	-
Teluk Betung Utara	-	-	-	-	-
Tanjung Karang Pusat	-	-	-	-	-
Enggal	-	-	-	-	-
Tanjung Karang Barat	2	-	-	-	2
Kemiling	26	3	7	6	13
Langkapura	4	-	2	-	3
Kedaton	-	-	-	-	-
Rajabasa	3	-	-	-	3
Tanjung Senang	-	-	-	-	-
Labuhan Ratu	3	-	-	-	3
Sukarame	-	-	-	-	-
Sukabumi	1	-	1	-	-
Way Halim	-	-	-	-	-
<b>Bandar Lampung</b>	<b>59</b>	<b>7</b>	<b>17</b>	<b>10</b>	<b>31</b>

Catatan/Note: <sup>1</sup>Satu Usaha Pertanian Perorangan Budi Daya Tanaman Kehutanan dapat mengusahakan lebih dari satu kelompok umur tanaman/One Forestry Plant Cultivation Individual Agricultural Holdings can engage more than one age group of cultivation plants

**Tabel**  
**Table** 5.16.5

**Jumlah Usaha Pertanian Perorangan Budi Daya Tanaman Jati Putih/Gmelina Menurut Kecamatan dan Kelompok Umur Tanaman yang Diusahakan di Kota Bandar Lampung (unit), 2023**  
**Number of Gmelina/Gmelina Asiatica Cultivation Individual Agricultural Holdings by District and Age Group of Cultivated Plants in Bandar Lampung Municipality (units), 2023**

Kecamatan District	Jumlah Usaha Pertanian Perorangan Budi Daya Tanaman Jati Putih/Gmelina <sup>1</sup> Number of Gmelina/Gmelina Asiatica Cultivation Individual Agricultural Holdings <sup>1</sup>	Kelompok Umur Tanaman (tahun) Age Group of Cultivated Plants (year)			
		< 2	2 s.d <4	4 s.d <6	≥ 6
(1)	(2)	(3)	(4)	(5)	(6)
Teluk Betung Barat	-	-	-	-	-
Teluk Betung Timur	-	-	-	-	-
Teluk Betung Selatan	1	-	-	1	-
Bumi Waras	-	-	-	-	-
Panjang	-	-	-	-	-
Tanjung Karang Timur	-	-	-	-	-
Kedamaian	-	-	-	-	-
Teluk Betung Utara	-	-	-	-	-
Tanjung Karang Pusat	-	-	-	-	-
Enggal	-	-	-	-	-
Tanjung Karang Barat	-	-	-	-	-
Kemiling	-	-	-	-	-
Langkapura	-	-	-	-	-
Kedaton	-	-	-	-	-
Rajabasa	-	-	-	-	-
Tanjung Senang	1	1	-	-	-
Labuhan Ratu	-	-	-	-	-
Sukarame	-	-	-	-	-
Sukabumi	-	-	-	-	-
Way Halim	-	-	-	-	-
<b>Bandar Lampung</b>	<b>2</b>	<b>1</b>	<b>-</b>	<b>1</b>	<b>-</b>

Catatan/Note: <sup>1</sup>Satu Usaha Pertanian Perorangan Budi Daya Tanaman Kehutanan dapat mengusahakan lebih dari satu kelompok umur tanaman/One Forestry Plant Cultivation Individual Agricultural Holdings can engage more than one age group of cultivation plants



**Tabel**  
**Table** 5.16.6

**Jumlah Usaha Pertanian Perorangan Budi Daya Tanaman Mahoni Menurut Kecamatan dan Kelompok Umur Tanaman yang Diusahakan di Kota Bandar Lampung (unit), 2023**  
**Number of Mahogany Cultivation Individual Agricultural Holdings by District and Age Group of Cultivated Plants in Bandar Lampung Municipality (units), 2023**

Kecamatan District	Jumlah Usaha Pertanian Perorangan Budi Daya Tanaman Mahoni <sup>1</sup> Number of Mahogany Cultivation Individual Agricultural Holdings <sup>1</sup>	Kelompok Umur Tanaman (tahun) Age Group of Cultivated Plants (year)			
		< 2	2 s.d <4	4 s.d <6	≥ 6
(1)	(2)	(3)	(4)	(5)	(6)
Teluk Betung Barat	4	-	2	-	2
Teluk Betung Timur	-	-	-	-	-
Teluk Betung Selatan	1	-	-	1	-
Bumi Waras	-	-	-	-	-
Panjang	1	-	-	-	1
Tanjung Karang Timur	-	-	-	-	-
Kedamaian	-	-	-	-	-
Teluk Betung Utara	-	-	-	-	-
Tanjung Karang Pusat	-	-	-	-	-
Enggal	-	-	-	-	-
Tanjung Karang Barat	-	-	-	-	-
Kemiling	9	3	1	2	3
Langkapura	1	-	-	1	-
Kedaton	-	-	-	-	-
Rajabasa	-	-	-	-	-
Tanjung Senang	-	-	-	-	-
Labuhan Ratu	2	1	2	1	-
Sukarame	-	-	-	-	-
Sukabumi	-	-	-	-	-
Way Halim	-	-	-	-	-
<b>Bandar Lampung</b>	<b>18</b>	<b>4</b>	<b>5</b>	<b>5</b>	<b>6</b>

Catatan/Note: <sup>1</sup>Satu Usaha Pertanian Perorangan Budi Daya Tanaman Kehutanan dapat mengusahakan lebih dari satu kelompok umur tanaman/One Forestry Plant Cultivation Individual Agricultural Holdings can engage more than one age group of cultivation plants

**Tabel**  
**Table** 5.16.7

**Jumlah Usaha Pertanian Perorangan Budi Daya Tanaman Mindi Menurut Kecamatan dan Kelompok Umur Tanaman yang Diusahakan di Kota Bandar Lampung (unit), 2023**  
**Number of Mindi/Melia Azedarach Cultivation Individual Agricultural Holdings by District and Age Group of Cultivated Plants in Bandar Lampung Municipality (units), 2023**

Kecamatan District	Jumlah Usaha Pertanian Perorangan Budi Daya Tanaman Mindi <sup>1</sup> Number of Mindi/Melia Azedarach Cultivation Individual Agricultural Holdings <sup>1</sup>	Kelompok Umur Tanaman (tahun) Age Group of Cultivated Plants (year)			
		< 2	2 s.d <4	4 s.d <6	≥ 6
(1)	(2)	(3)	(4)	(5)	(6)
Teluk Betung Barat	-	-	-	-	-
Teluk Betung Timur	-	-	-	-	-
Teluk Betung Selatan	-	-	-	-	-
Bumi Waras	-	-	-	-	-
Panjang	-	-	-	-	-
Tanjung Karang Timur	-	-	-	-	-
Kedamaian	-	-	-	-	-
Teluk Betung Utara	-	-	-	-	-
Tanjung Karang Pusat	-	-	-	-	-
Enggal	-	-	-	-	-
Tanjung Karang Barat	-	-	-	-	-
Kemiling	-	-	-	-	-
Langkapura	-	-	-	-	-
Kedaton	-	-	-	-	-
Rajabasa	-	-	-	-	-
Tanjung Senang	-	-	-	-	-
Labuhan Ratu	-	-	-	-	-
Sukarame	-	-	-	-	-
Sukabumi	-	-	-	-	-
Way Halim	-	-	-	-	-
<b>Bandar Lampung</b>	<b>-</b>	<b>-</b>	<b>-</b>	<b>-</b>	<b>-</b>

Catatan/Note: <sup>1</sup>Satu Usaha Pertanian Perorangan Budi Daya Tanaman Kehutanan dapat mengusahakan lebih dari satu kelompok umur tanaman/One Forestry Plant Cultivation Individual Agricultural Holdings can engage more than one age group of cultivation plants





**Tabel**  
**Table** 5.16.8

**Jumlah Usaha Pertanian Perorangan Budi Daya Tanaman Sengon/Jeunjing/Albazia Menurut Kecamatan dan Kelompok Umur Tanaman yang Diusahakan di Kota Bandar Lampung (unit), 2023**  
**Number of Sengon/Albizia Chinensis Cultivation Individual Agricultural Holdings by District and Age Group of Cultivated Plants in Bandar Lampung Municipality (units), 2023**

Kecamatan District	Jumlah Usaha Pertanian Perorangan Budi Daya Tanaman Sengon/ Jeunjing/Albazia <sup>1</sup> Number of Sengon/Albizia Chinensis Cultivation Individual Agricultural Holdings <sup>1</sup>	Kelompok Umur Tanaman (tahun) Age Group of Cultivated Plants (year)			
		< 2	2 s.d <4	4 s.d <6	≥ 6
(1)	(2)	(3)	(4)	(5)	(6)
Teluk Betung Barat	5	1	2	1	2
Teluk Betung Timur	3	1	1	-	1
Teluk Betung Selatan	3	1	-	2	-
Bumi Waras	-	-	-	-	-
Panjang	2	-	1	-	1
Tanjung Karang Timur	-	-	-	-	-
Kedamaian	-	-	-	-	-
Teluk Betung Utara	-	-	-	-	-
Tanjung Karang Pusat	2	-	1	1	-
Enggal	-	-	-	-	-
Tanjung Karang Barat	-	-	-	-	-
Kemiling	6	-	3	3	-
Langkapura	3	1	1	1	-
Kedaton	-	-	-	-	-
Rajabasa	2	-	-	1	1
Tanjung Senang	1	-	1	-	-
Labuhan Ratu	6	-	4	2	-
Sukarame	-	-	-	-	-
Sukabumi	-	-	-	-	-
Way Halim	-	-	-	-	-
<b>Bandar Lampung</b>	<b>33</b>	<b>4</b>	<b>14</b>	<b>11</b>	<b>5</b>

Catatan/Note: <sup>1</sup>Satu Usaha Pertanian Perorangan Budi Daya Tanaman Kehutanan dapat mengusahakan lebih dari satu kelompok umur tanaman/One Forestry Plant Cultivation Individual Agricultural Holdings can engage more than one age group of cultivation plants

**Tabel**  
**Table** 5.16.9

**Jumlah Usaha Pertanian Perorangan Budi Daya Tanaman Suren Menurut Kecamatan dan Kelompok Umur Tanaman yang Diusahakan di Kota Bandar Lampung (unit), 2023**  
**Number of Toona Cultivation Individual Agricultural Holdings by District and Age Group of Cultivated Plants in Bandar Lampung Municipality (units), 2023**

Kecamatan District	Jumlah Usaha Pertanian Perorangan Budi Daya Tanaman Suren <sup>1</sup> Number of Toona Cultivation Individual Agricultural Holdings <sup>1</sup>	Kelompok Umur Tanaman (tahun) Age Group of Cultivated Plants (year)			
		< 2	2 s.d <4	4 s.d <6	≥ 6
(1)	(2)	(3)	(4)	(5)	(6)
Teluk Betung Barat	-	-	-	-	-
Teluk Betung Timur	-	-	-	-	-
Teluk Betung Selatan	-	-	-	-	-
Bumi Waras	-	-	-	-	-
Panjang	-	-	-	-	-
Tanjung Karang Timur	-	-	-	-	-
Kedamaian	-	-	-	-	-
Teluk Betung Utara	-	-	-	-	-
Tanjung Karang Pusat	-	-	-	-	-
Enggal	-	-	-	-	-
Tanjung Karang Barat	-	-	-	-	-
Kemiling	-	-	-	-	-
Langkapura	-	-	-	-	-
Kedaton	-	-	-	-	-
Rajabasa	-	-	-	-	-
Tanjung Senang	-	-	-	-	-
Labuhan Ratu	-	-	-	-	-
Sukarame	-	-	-	-	-
Sukabumi	-	-	-	-	-
Way Halim	-	-	-	-	-
<b>Bandar Lampung</b>	<b>-</b>	<b>-</b>	<b>-</b>	<b>-</b>	<b>-</b>

Catatan/Note: <sup>1</sup>Satu Usaha Pertanian Perorangan Budi Daya Tanaman Kehutanan dapat mengusahakan lebih dari satu kelompok umur tanaman/One Forestry Plant Cultivation Individual Agricultural Holdings can engage more than one age group of cultivation plants



**Tabel**  
**Table** 5.16.10

**Jumlah Usaha Pertanian Perorangan Budi Daya Tanaman Waru Menurut Kecamatan dan Kelompok Umur Tanaman yang Diusahakan di Kota Bandar Lampung (unit), 2023**  
**Number of Waru/Hibiscus Tiliaceus Cultivation Individual Agricultural Holdings by District and Age Group of Cultivated Plants in Bandar Lampung Municipality (units), 2023**

Kecamatan District	Jumlah Usaha Pertanian Perorangan Budi Daya Tanaman Waru <sup>1</sup> Number of Waru Waru/Hibiscus Tiliaceus Cultivation Individual Agricultural Holdings <sup>1</sup>	Kelompok Umur Tanaman (tahun) Age Group of Cultivated Plants (year)			
		< 2	2 s.d <4	4 s.d <6	≥ 6
(1)	(2)	(3)	(4)	(5)	(6)
Teluk Betung Barat	14	2	3	3	6
Teluk Betung Timur	-	-	-	-	-
Teluk Betung Selatan	-	-	-	-	-
Bumi Waras	-	-	-	-	-
Panjang	-	-	-	-	-
Tanjung Karang Timur	-	-	-	-	-
Kedamaian	-	-	-	-	-
Teluk Betung Utara	-	-	-	-	-
Tanjung Karang Pusat	-	-	-	-	-
Enggal	-	-	-	-	-
Tanjung Karang Barat	-	-	-	-	-
Kemiling	18	3	4	8	4
Langkapura	-	-	-	-	-
Kedaton	-	-	-	-	-
Rajabasa	-	-	-	-	-
Tanjung Senang	-	-	-	-	-
Labuhan Ratu	1	1	1	1	-
Sukarame	-	-	-	-	-
Sukabumi	2	-	-	1	1
Way Halim	-	-	-	-	-
<b>Bandar Lampung</b>	<b>35</b>	<b>6</b>	<b>8</b>	<b>13</b>	<b>11</b>

Catatan/Note: <sup>1</sup>Satu Usaha Pertanian Perorangan Budi Daya Tanaman Kehutanan dapat mengusahakan lebih dari satu kelompok umur tanaman/One Forestry Plant Cultivation Individual Agricultural Holdings can engage more than one age group of cultivation plants

**Tabel** 5.17  
**Table**

**Jumlah Tanaman Kehutanan yang Dibudidayakan Menurut Kecamatan dan Jenis Komoditas Tanaman Kehutanan pada di Kota Bandar Lampung (pohon), 1 Mei 2023**  
**Number of Forestry Plants Cultivated by District and Type of Forestry Plants Commodities in Bandar Lampung Municipality (trees), 1 May 2023**

Kecamatan District	Jenis Komoditas Tanaman Kehutanan Type of Forestry Plant Commodities				
	Akasia Acacia	Bambu <sup>1</sup> Bamboo <sup>1</sup>	Jabon Jabon/ Neolamarckia Cadamba	Jati Teak	Jati Putih/ Gmelina Gmelina/ Gmelina Asiatica
(1)	(2)	(3)	(4)	(5)	(6)
Teluk Betung Barat	NA	127	NA	177	-
Teluk Betung Timur	-	NA	-	200	-
Teluk Betung Selatan	-	-	-	-	NA
Bumi Waras	-	-	-	-	-
Panjang	-	412	NA	NA	-
Tanjung Karang Timur	-	-	-	-	-
Kedamaian	-	-	-	-	-
Teluk Betung Utara	-	-	-	-	-
Tanjung Karang Pusat	-	-	-	-	-
Enggal	-	-	-	-	-
Tanjung Karang Barat	-	NA	-	NA	-
Kemiling	52	NA	-	487	-
Langkapura	NA	-	NA	170	-
Kedaton	-	-	-	-	-
Rajabasa	NA	-	-	780	-
Tanjung Senang	-	-	-	-	NA
Labuhan Ratu	-	NA	-	850	-
Sukarame	-	-	-	-	-
Sukabumi	-	-	-	NA	-
Way Halim	-	-	-	-	-
<b>Bandar Lampung</b>	<b>1.772<sup>2</sup></b>	<b>580<sup>2</sup></b>	<b>114<sup>2</sup></b>	<b>3.626<sup>2</sup></b>	<b>23<sup>2</sup></b>



Lanjutan Tabel/Continued Table 5.17

Kecamatan District	Jenis Komoditas Tanaman Kehutanan Type of Forestry Plant Commodities				
	Mahoni Mahogany	Mindi Mindi/Melia Azedarach	Sengon/ Jeunjing/Albazia Sengon/Albizia Chinensis	Suren Toona	Waru Waru/Hibiscus Tiliaceus
(1)	(7)	(8)	(9)	(10)	(11)
Teluk Betung Barat	26	-	175	-	280
Teluk Betung Timur	-	-	3.650	-	-
Teluk Betung Selatan	NA	-	116	-	-
Bumi Waras	-	-	-	-	-
Panjang	NA	-	NA	-	-
Tanjung Karang Timur	-	-	-	-	-
Kedamaian	-	-	-	-	-
Teluk Betung Utara	-	-	-	-	-
Tanjung Karang Pusat	-	-	NA	-	-
Enggal	-	-	-	-	-
Tanjung Karang Barat	-	-	-	-	-
Kemiling	215	-	166	-	576
Langkapura	NA	-	1.105	-	-
Kedaton	-	-	-	-	-
Rajabasa	-	-	NA	-	-
Tanjung Senang	-	-	NA	-	-
Labuhan Ratu	NA	-	3.230	-	NA
Sukarame	-	-	-	-	-
Sukabumi	-	-	-	-	NA
Way Halim	-	-	-	-	-
<b>Bandar Lampung</b>	<b>409<sup>2</sup></b>	<b>-</b>	<b>8.865<sup>2</sup></b>	<b>-</b>	<b>883<sup>2</sup></b>

Catatan/Note: <sup>1</sup>Satuan bambu adalah rumpun/The bamboo unit is a clump

<sup>2</sup>Jumlah Sudah termasuk unit pada NA/The Total includes unit in "NA"

**Tabel**  
**Table** 5.18

**Jumlah Tanaman Kehutanan, Jumlah Rumah Tangga, Jumlah Usaha Pertanian Perorangan, dan Rata-rata Jumlah Tanaman Kehutanan pada Usaha Budi Daya Tananam Kehutanan Menurut Jenis Komoditas Tanaman Kehutanan di Kota Bandar Lampung, 2023**  
**Number of Plant, Number of Households and Number of Forestry Plant Cultivation Individual Agricultural Holdings, and Average Number of Plant by Type of Forestry Plant Commodities in Bandar Lampung Municipality, 2023**

Jenis Komoditas Tanaman Kehutanan Type of Forestry Plant Commodities	Jumlah Tanaman Kehutanan 1 Mei 2023 (pohon) Number of Plants on 1 May 2023 (trees)	Jumlah Rumah Tangga Usaha Budi Daya Tananam Kehutanan (rumah tangga) Number of Forestry Plant Cultivation Households (households)	Jumlah Usaha Pertanian Perorangan Budi Daya Tananam Kehutanan (unit) Number of Forestry Plant Cultivation Individual Agricultural Holdings (units)
(1)	(2)	(3)	(4)
Akasia/Acacia	1.772	10	10
Bambu <sup>1</sup> /Bamboo <sup>1</sup>	580	17	17
Jabon/Neolamarckia Cadamba	114	4	4
Jati/Teak	3.626	59	59
Jati Putih/Gmelina/Gmelina Asiatica	NA	2	2
Mahoni/Mahogany	409	18	18
Mindi/Melia Azedarach	-	-	-
Sengon/Jeunjing/Albazia/Albizia Chinensis	8.865	33	33
Suren/Toona	-	-	-
Waru/Hibiscus Tiliaceus	<b>883</b>	<b>35</b>	<b>35</b>

Lanjutan Tabel/*Continued Table 5.18*

Jenis Komoditas Tanaman Kehutanan <i>Type of Forestry Plant Commodities</i>	Rata-rata Jumlah Tanaman Kehutanan yang Diusahakan per Rumah Tangga Usaha Budi Daya Tanaman Kehutanan (pohon) <i>Average Number of Plants Cultivated by Forestry Plant Cultivation Households (trees)</i>	Rata-rata Jumlah Tanaman yang Diusahakan per Usaha Pertanian Perorangan Budi Daya Tananam Kehutanan (pohon) <i>Average Number of Plants Cultivated by Forestry Plant Cultivation Individual Agricultural Holdings (trees)</i>
(1)	(5)	(6)
Akasia/ <i>Acacia</i>	177	177
Bambu <sup>1</sup> / <i>Bamboo</i> <sup>1</sup>	34	34
Jabon/ <i>Neolamarckia Cadamba</i>	29	29
Jati/ <i>Teak</i>	61	61
Jati Putih/ <i>Gmelina/Gmelina Asiatica</i>	NA	NA
Mahoni/ <i>Mahogany</i>	23	23
Mindi/ <i>Melia Azedarach</i>	-	-
Sengon/ <i>Jeunjing/Albazia/Albizia Chinensis</i>	269	269
Suren/ <i>Toona</i>	-	-
Waru/ <i>Hibiscus Tiliaceus</i>	25	25

Catatan/Note: <sup>1</sup>Satuan bambu adalah rumpun/*The bamboo unit is a clump*

**Tabel** 5.19.1  
**Table**

**Jumlah Tanaman Akasia yang Dibudidayakan Menurut Kecamatan dan Kelompok Umur Tanaman di Kota Bandar Lampung (pohon), 1 Mei 2023**  
**Number of Acacia Cultivated by District and Age Group of Cultivated Plants in Bandar Lampung Municipality (trees), 1 May 2023**

Kecamatan District	Kelompok Umur Tanaman (tahun) Age Group of Cultivated Plants (year)				Jumlah Total
	< 2	2 s.d <4	4 s.d <6	≥ 6	
(1)	(2)	(3)	(4)	(5)	(6)
Teluk Betung Barat	NA <sup>1</sup>	-	-	NA	NA
Teluk Betung Timur	-	-	-	-	-
Teluk Betung Selatan	-	-	-	-	-
Bumi Waras	-	-	-	-	-
Panjang	-	-	-	-	-
Tanjung Karang Timur	-	-	-	-	-
Kedamaian	-	-	-	-	-
Teluk Betung Utara	-	-	-	-	-
Tanjung Karang Pusat	-	-	-	-	-
Enggal	-	-	-	-	-
Tanjung Karang Barat	-	-	-	-	-
Kemiling	-	7	30	15	52
Langkapura	-	-	NA <sup>1</sup>	NA	NA
Kedaton	-	-	-	-	-
Rajabasa	-	-	-	NA	NA
Tanjung Senang	-	-	-	-	-
Labuhan Ratu	-	-	-	-	-
Sukarame	-	-	-	-	-
Sukabumi	-	-	-	-	-
Way Halim	-	-	-	-	-
<b>Bandar Lampung</b>	<b>40<sup>2</sup></b>	<b>7</b>	<b>100<sup>2</sup></b>	<b>1.625<sup>2</sup></b>	<b>1.772<sup>2</sup></b>

Catatan/Note: <sup>1</sup>Pengungkapan sisaan/Residual disclosure

<sup>2</sup>Jumlah Sudah termasuk unit pada NA/Total includes unit in "NA"





**Tabel**  
**Table** 5.19.2

**Jumlah Tanaman Bambu yang Dibudidayakan Menurut Kecamatan dan Kelompok Umur Tanaman di Kota Bandar Lampung (rumpun), 1 Mei 2023**  
**Number of Bamboo Cultivated by District and Age Group of Cultivated Plants in Bandar Lampung Municipality (clump), 1 May 2023**

Kecamatan District	Kelompok Umur Tanaman (tahun) Age Group of Cultivated Plants (year)				Jumlah Total
	< 2	2 s.d <4	4 s.d <6	≥ 6	
(1)	(2)	(3)	(4)	(5)	(6)
Teluk Betung Barat	-	105	2	20	127
Teluk Betung Timur	-	NA	-	-	NA
Teluk Betung Selatan	-	-	-	-	-
Bumi Waras	-	-	-	-	-
Panjang	112	181	91	28	412
Tanjung Karang Timur	-	-	-	-	-
Kedamaian	-	-	-	-	-
Teluk Betung Utara	-	-	-	-	-
Tanjung Karang Pusat	-	-	-	-	-
Eggal	-	-	-	-	-
Tanjung Karang Barat	-	-	NA <sup>1</sup>	-	NA
Kemiling	-	-	-	NA <sup>1</sup>	NA
Langkapura	-	-	-	-	-
Kedaton	-	-	-	-	-
Rajabasa	-	-	-	-	-
Tanjung Senang	-	-	-	-	-
Labuhan Ratu	-	NA	-	-	NA
Sukarame	-	-	-	-	-
Sukabumi	-	-	-	-	-
Way Halim	-	-	-	-	-
<b>Bandar Lampung</b>	<b>112</b>	<b>293<sup>2</sup></b>	<b>123<sup>2</sup></b>	<b>52<sup>2</sup></b>	<b>580<sup>2</sup></b>

Catatan/Note: <sup>1</sup>Pengungkapan sisaan/Residual disclosure

<sup>2</sup>Jumlah Sudah termasuk unit pada NA/Total includes unit in "NA"

**Tabel**  
**Table** 5.19.3

**Jumlah Tanaman Jabon yang Dibudidayakan Menurut Kecamatan dan Kelompok Umur Tanaman di Kota Bandar Lampung (pohon), 1 Mei 2023**  
**Number of Jabon/Neolamarckia Cadamba Cultivated by District and Age Group of Cultivated Plants in Bandar Lampung Municipality (trees), 1 May 2023**

Kecamatan District	Kelompok Umur Tanaman (tahun) Age Group of Cultivated Plants (year)				Jumlah Total
	< 2	2 s.d <4	4 s.d <6	≥ 6	
(1)	(2)	(3)	(4)	(5)	(6)
Teluk Betung Barat	-	NA	NA	-	NA
Teluk Betung Timur	-	-	-	-	-
Teluk Betung Selatan	-	-	-	-	-
Bumi Waras	-	-	-	-	-
Panjang	-	NA	NA	-	NA
Tanjung Karang Timur	-	-	-	-	-
Kedamaian	-	-	-	-	-
Teluk Betung Utara	-	-	-	-	-
Tanjung Karang Pusat	-	-	-	-	-
Enggal	-	-	-	-	-
Tanjung Karang Barat	-	-	-	-	-
Kemiling	-	-	-	-	-
Langkapura	-	NA	-	-	NA
Kedaton	-	-	-	-	-
Rajabasa	-	-	-	-	-
Tanjung Senang	-	-	-	-	-
Labuhan Ratu	-	-	-	-	-
Sukarame	-	-	-	-	-
Sukabumi	-	-	-	-	-
Way Halim	-	-	-	-	-
<b>Bandar Lampung</b>	-	<b>58<sup>1</sup></b>	<b>56<sup>1</sup></b>	-	<b>114<sup>1</sup></b>

Catatan/Note: <sup>1</sup>Jumlah Sudah termasuk unit pada NA/Total includes unit in "NA"



**Tabel**  
**Table** 5.19.4

**Jumlah Tanaman Jati yang Dibudidayakan Menurut Kecamatan dan Kelompok Umur Tanaman di Kota Bandar Lampung (pohon), 1 Mei 2023**  
**Number of Teak Cultivated by District and Age Group of Cultivated Plants in Bandar Lampung Municipality (trees), 1 May 2023**

Kecamatan District	Kelompok Umur Tanaman (tahun) Age Group of Cultivated Plants (year)				Jumlah Total
	< 2	2 s.d <4	4 s.d <6	≥ 6	
(1)	(2)	(3)	(4)	(5)	(6)
Teluk Betung Barat	25	28	37	87	177
Teluk Betung Timur	75	105	15	5	200
Teluk Betung Selatan	-	-	-	-	-
Bumi Waras	-	-	-	-	-
Panjang	-	-	100	-	100
Tanjung Karang Timur	-	-	-	-	-
Kedamaian	-	-	-	-	-
Teluk Betung Utara	-	-	-	-	-
Tanjung Karang Pusat	-	-	-	-	-
Enggal	-	-	-	-	-
Tanjung Karang Barat	-	-	-	850	850
Kemiling	13	165	52	257	487
Langkapura	-	30	-	140	170
Kedaton	-	-	-	-	-
Rajabasa	-	-	-	780	780
Tanjung Senang	-	-	-	-	-
Labuhan Ratu	-	-	-	850	850
Sukarame	-	-	-	-	-
Sukabumi	-	12	-	-	12
Way Halim	-	-	-	-	-
<b>Bandar Lampung</b>	<b>113</b>	<b>340</b>	<b>204</b>	<b>2.969</b>	<b>3.626</b>

**Tabel** 5.19.5 **Jumlah Tanaman Jati Putih/Gmelina yang Dibudidayakan Menurut Kecamatan dan Kelompok Umur Tanaman di Kota Bandar Lampung (pohon), 1 Mei 2023**  
**Table** 5.19.5 **Number of Gmelina/Gmelina Asiatica Cultivated by District and Age Group of Cultivated Plants in Bandar Lampung Municipality (trees), 1 May 2023**

Kecamatan District	Kelompok Umur Tanaman (tahun) Age Group of Cultivated Plants (year)				Jumlah Total
	< 2	2 s.d <4	4 s.d <6	≥ 6	
(1)	(2)	(3)	(4)	(5)	(6)
Teluk Betung Barat	-	-	-	-	-
Teluk Betung Timur	-	-	-	-	-
Teluk Betung Selatan	-	-	20	-	20
Bumi Waras	-	-	-	-	-
Panjang	-	-	-	-	-
Tanjung Karang Timur	-	-	-	-	-
Kedamaian	-	-	-	-	-
Teluk Betung Utara	-	-	-	-	-
Tanjung Karang Pusat	-	-	-	-	-
Enggal	-	-	-	-	-
Tanjung Karang Barat	-	-	-	-	-
Kemiling	-	-	-	-	-
Langkapura	-	-	-	-	-
Kedaton	-	-	-	-	-
Rajabasa	-	-	-	-	-
Tanjung Senang	3	-	-	-	3
Labuhan Ratu	-	-	-	-	-
Sukarame	-	-	-	-	-
Sukabumi	-	-	-	-	-
Way Halim	-	-	-	-	-
<b>Bandar Lampung</b>	<b>3</b>	<b>-</b>	<b>20</b>	<b>-</b>	<b>23</b>



**Tabel**  
**Table** 5.19.6

**Jumlah Tanaman Mahoni yang Dibudidayakan Menurut Kecamatan dan Kelompok Umur Tanaman di Kota Bandar Lampung (pohon), 1 Mei 2023**  
**Number of Mahogany Cultivated by District and Age Group of Cultivated Plants in Bandar Lampung Municipality (trees), 1 May 2023**

Kecamatan District	Kelompok Umur Tanaman (tahun) Age Group of Cultivated Plants (year)				Jumlah Total
	< 2	2 s.d <4	4 s.d <6	≥ 6	
(1)	(2)	(3)	(4)	(5)	(6)
Teluk Betung Barat	-	5	-	21	26
Teluk Betung Timur	-	-	-	-	-
Teluk Betung Selatan	-	-	NA	-	NA
Bumi Waras	-	-	-	-	-
Panjang	-	-	-	NA <sup>2</sup>	NA
Tanjung Karang Timur	-	-	-	-	-
Kedamaian	-	-	-	-	-
Teluk Betung Utara	-	-	-	-	-
Tanjung Karang Pusat	-	-	-	-	-
Eggal	-	-	-	-	-
Tanjung Karang Barat	-	-	-	-	-
Kemiling	67	100	11	37	215
Langkapura	-	-	NA	-	NA
Kedaton	-	-	-	-	-
Rajabasa	-	-	-	-	-
Tanjung Senang	-	-	-	-	-
Labuhan Ratu	NA <sup>2</sup>	NA <sup>2</sup>	NA	-	NA
Sukarame	-	-	-	-	-
Sukabumi	-	-	-	-	-
Way Halim	-	-	-	-	-
<b>Bandar Lampung</b>	<b>72<sup>1</sup></b>	<b>117<sup>1</sup></b>	<b>132<sup>1</sup></b>	<b>88<sup>1</sup></b>	<b>409<sup>1</sup></b>

Catatan/Note: <sup>1</sup>Jumlah Sudah termasuk unit pada NA/Total includes unit in "NA"

<sup>2</sup>Pengungkapan sisaan/Residual disclosure

**Tabel**  
**Table** 5.19.7

**Jumlah Tanaman Mindi yang Dibudidayakan Menurut Kecamatan dan Kelompok Umur Tanaman di Kota Bandar Lampung (pohon), 1 Mei 2023**  
**Number of Mindi/Melia Azedarach Cultivated by District and Age Group of Cultivated Plants in Bandar Lampung Municipality (trees), 1 May 2023**

Kecamatan District	Kelompok Umur Tanaman (tahun) Age Group of Cultivated Plants (year)				Jumlah Total
	< 2	2 s.d <4	4 s.d <6	≥ 6	
(1)	(2)	(3)	(4)	(5)	(6)
Teluk Betung Barat	-	-	-	-	-
Teluk Betung Timur	-	-	-	-	-
Teluk Betung Selatan	-	-	-	-	-
Bumi Waras	-	-	-	-	-
Panjang	-	-	-	-	-
Tanjung Karang Timur	-	-	-	-	-
Kedamaian	-	-	-	-	-
Teluk Betung Utara	-	-	-	-	-
Tanjung Karang Pusat	-	-	-	-	-
Enggal	-	-	-	-	-
Tanjung Karang Barat	-	-	-	-	-
Kemiling	-	-	-	-	-
Langkapura	-	-	-	-	-
Kedaton	-	-	-	-	-
Rajabasa	-	-	-	-	-
Tanjung Senang	-	-	-	-	-
Labuhan Ratu	-	-	-	-	-
Sukarame	-	-	-	-	-
Sukabumi	-	-	-	-	-
Way Halim	-	-	-	-	-
<b>Bandar Lampung</b>	-	-	-	-	-



**Tabel** 5.19.8  
**Table**

**Jumlah Tanaman Sengon/Junjung/Albazia yang Dibudidayakan Menurut Kecamatan dan Kelompok Umur Tanaman di Kota Bandar Lampung (pohon), 1 Mei 2023**

*Number of Sengon/Albizia Chinensis Cultivated by District and Age Group of Cultivated Plants in Bandar Lampung Municipality (trees), 1 May 2023*

Kecamatan District	Kelompok Umur Tanaman (tahun) Age Group of Cultivated Plants (year)				Jumlah Total
	< 2	2 s.d <4	4 s.d <6	≥ 6	
(1)	(2)	(3)	(4)	(5)	(6)
Teluk Betung Barat	50	103	5	17	175
Teluk Betung Timur	3.000	500	-	150	3.650
Teluk Betung Selatan	100	-	16	-	116
Bumi Waras	-	-	-	-	-
Panjang	-	NA	-	NA	NA
Tanjung Karang Timur	-	-	-	-	-
Kedamaian	-	-	-	-	-
Teluk Betung Utara	-	-	-	-	-
Tanjung Karang Pusat	-	NA	NA	-	NA
Enggal	-	-	-	-	-
Tanjung Karang Barat	-	-	-	-	-
Kemiling	-	31	135	-	166
Langkapura	1.000	100	5	-	1.105
Kedaton	-	-	-	-	-
Rajabasa	-	-	NA	NA	NA
Tanjung Senang	-	NA	-	-	NA
Labuhan Ratu	-	2.230	1.000	-	3.230
Sukarame	-	-	-	-	-
Sukabumi	-	-	-	-	-
Way Halim	-	-	-	-	-
<b>Bandar Lampung</b>	<b>4.150</b>	<b>3.144<sup>1</sup></b>	<b>1.386<sup>1</sup></b>	<b>185<sup>1</sup></b>	<b>8.865<sup>1</sup></b>

Catatan/Note: <sup>1</sup>Jumlah Sudah termasuk unit pada NA/Total includes unit in "NA"

**Tabel** 5.19.9 **Jumlah Tanaman Suren yang Dibudidayakan Menurut Kecamatan dan Kelompok Umur Tanaman di Kota Bandar Lampung (pohon), 1 Mei 2023**  
**Table** **Number of Toona Cultivated by District and Age Group of Cultivated Plants in Bandar Lampung Municipality (trees), 1 May 2023**

Kecamatan District	Kelompok Umur Tanaman (tahun) Age Group of Cultivated Plants (year)				Jumlah Total
	< 2	2 s.d <4	4 s.d <6	≥ 6	
(1)	(2)	(3)	(4)	(5)	(6)
Teluk Betung Barat	-	-	-	-	-
Teluk Betung Timur	-	-	-	-	-
Teluk Betung Selatan	-	-	-	-	-
Bumi Waras	-	-	-	-	-
Panjang	-	-	-	-	-
Tanjung Karang Timur	-	-	-	-	-
Kedamaian	-	-	-	-	-
Teluk Betung Utara	-	-	-	-	-
Tanjung Karang Pusat	-	-	-	-	-
Enggal	-	-	-	-	-
Tanjung Karang Barat	-	-	-	-	-
Kemiling	-	-	-	-	-
Langkapura	-	-	-	-	-
Kedaton	-	-	-	-	-
Rajabasa	-	-	-	-	-
Tanjung Senang	-	-	-	-	-
Labuhan Ratu	-	-	-	-	-
Sukarame	-	-	-	-	-
Sukabumi	-	-	-	-	-
Way Halim	-	-	-	-	-
<b>Bandar Lampung</b>	-	-	-	-	-





**Tabel**  
**Table** 5.19.10

**Jumlah Tanaman Waru yang Dibudidayakan Menurut Kecamatan dan Kelompok Umur Tanaman di Kota Bandar Lampung (pohon), 1 Mei 2023**  
**Number of Waru/Hibiscus Tiliaceus Cultivated by District and Age Group of Cultivated Plants in Bandar Lampung Municipality (trees), 1 May 2023**

Kecamatan District	Kelompok Umur Tanaman (tahun) Age Group of Cultivated Plants (year)				Jumlah Total
	< 2	2 s.d <4	4 s.d <6	≥ 6	
(1)	(2)	(3)	(4)	(5)	(6)
Teluk Betung Barat	16	18	81	165	280
Teluk Betung Timur	-	-	-	-	-
Teluk Betung Selatan	-	-	-	-	-
Bumi Waras	-	-	-	-	-
Panjang	-	-	-	-	-
Tanjung Karang Timur	-	-	-	-	-
Kedamaian	-	-	-	-	-
Teluk Betung Utara	-	-	-	-	-
Tanjung Karang Pusat	-	-	-	-	-
Enggal	-	-	-	-	-
Tanjung Karang Barat	-	-	-	-	-
Kemiling	53	200	273	50	576
Langkapura	-	-	-	-	-
Kedaton	-	-	-	-	-
Rajabasa	-	-	-	-	-
Tanjung Senang	-	-	-	-	-
Labuhan Ratu	NA <sup>2</sup>	NA <sup>2</sup>	NA	-	NA
Sukarame	-	-	-	-	-
Sukabumi	-	-	NA	NA <sup>2</sup>	NA
Way Halim	-	-	-	-	-
<b>Bandar Lampung</b>	<b>72<sup>1</sup></b>	<b>228<sup>1</sup></b>	<b>366<sup>1</sup></b>	<b>217<sup>1</sup></b>	<b>883<sup>1</sup></b>

Catatan/Note: <sup>1</sup>Jumlah Sudah termasuk unit pada NA/Total includes unit in "NA"

<sup>2</sup>Pengungkapan sisaan/Residual disclosure

**Tabel** 5.20  
**Table**

**Jumlah Rumah Tangga Usaha Budi Daya Tanaman Kehutanan Menurut Kecamatan dan Sistem Pemanenan di Kota Bandar Lampung (rumah tangga), 2023**  
**Number of Forestry Plant Cultivation Households by District and Harvesting System in Bandar Lampung Municipality (households), 2023**

Kecamatan District	Jumlah Rumah Tangga Usaha Budi Daya Tanaman Kehutanan <sup>1</sup> Number of Forestry Plant Cultivation Households <sup>1</sup>	Sistem Pemanenan Harvesting System			
		Dipanen Sendiri Self- Harvested	Dijonkan ljon/Sold Long Before the Harvest	Ditebaskan Tebas/Sold Right Before the Harvest	Belum Panen Not Yet Harvested
(1)	(2)	(3)	(4)	(5)	(6)
Teluk Betung Barat	54	8	3	1	43
Teluk Betung Timur	19	1	1	3	15
Teluk Betung Selatan	4	-	-	-	4
Bumi Waras	1	-	-	-	1
Panjang	7	3	-	1	4
Tanjung Karang Timur	-	-	-	-	-
Kedamaian	1	1	-	-	-
Teluk Betung Utara	-	-	-	-	-
Tanjung Karang Pusat	2	-	-	2	-
Enggal	-	-	-	-	-
Tanjung Karang Barat	4	1	-	1	2
Kemiling	53	5	-	1	48
Langkapura	17	-	-	10	7
Kedaton	-	-	-	-	-
Rajabasa	6	1	1	1	3
Tanjung Senang	3	1	-	1	1
Labuhan Ratu	10	1	-	2	9
Sukarame	1	-	-	-	1
Sukabumi	4	-	-	1	3
Way Halim	-	-	-	-	-
<b>Bandar Lampung</b>	<b>186</b>	<b>22</b>	<b>5</b>	<b>24</b>	<b>141</b>

Catatan/Note: <sup>1</sup>Satu Rumah Tangga Usaha Budi Daya Tanaman Kehutanan dapat melakukan lebih dari satu sistem panen mengikuti jumlah jenis tanaman yang diusahakan/One Forestry Plant Cultivation Households can have more than one harvesting system depending on the number of type of plant



**Tabel** 5.21  
**Table**

**Jumlah Usaha Pertanian Perorangan Budi Daya Tanaman Kehutanan Menurut Kecamatan dan Sistem Pemanenan di Kota Bandar Lampung (unit), 2023**  
**Number of Forestry Plant Cultivation Individual Agricultural Holdings by District and Harvesting System in Bandar Lampung Municipality (units), 2023**

Kecamatan District	Jumlah Usaha Pertanian Perorangan Budi Daya Tanaman Kehutanan <sup>1</sup> Number of Forestry Plant Cultivation Individual Agricultural Holdings <sup>1</sup>	Sistem Pemanenan Harvesting System			
		Dipanen Sendiri Self-Harvested	Dijijonkan Long Before the Harvest	Ditebaskan Right Before the Harvest	Belum Panen Not Yet Harvested
(1)	(2)	(3)	(4)	(5)	(6)
Teluk Betung Barat	54	8	3	1	43
Teluk Betung Timur	19	1	1	3	15
Teluk Betung Selatan	4	-	-	-	4
Bumi Waras	1	-	-	-	1
Panjang	7	3	-	1	4
Tanjung Karang Timur	-	-	-	-	-
Kedamaian	1	1	-	-	-
Teluk Betung Utara	-	-	-	-	-
Tanjung Karang Pusat	2	-	-	2	-
Enggal	-	-	-	-	-
Tanjung Karang Barat	4	1	-	1	2
Kemiling	53	5	-	1	48
Langkapura	17	-	-	10	7
Kedaton	-	-	-	-	-
Rajabasa	6	1	1	1	3
Tanjung Senang	3	1	-	1	1
Labuhan Ratu	10	1	-	2	9
Sukarame	1	-	-	-	1
Sukabumi	4	-	-	1	3
Way Halim	-	-	-	-	-
<b>Bandar Lampung</b>	<b>186</b>	<b>22</b>	<b>5</b>	<b>24</b>	<b>141</b>

Catatan/Note: <sup>1</sup>Satu Usaha Pertanian Perorangan Budi Daya Tanaman Kehutanan dapat melakukan lebih dari satu sistem panen mengikuti jumlah jenis tanaman yang diusahakan/One Forestry Plant Cultivation Individual Agricultural Holdings can have more than one harvesting system depending on the number of type of plant

**Tabel**  
**Table**

5.22.1

**Jumlah Rumah Tangga Usaha dan Usaha Pertanian Perorangan pada Usaha Budi Daya Tanaman Akasia dengan Sistem Pemanenan Dipanen Sendiri Menurut Kecamatan di Kota Bandar Lampung, 2023**  
**Number of Households and Individual Agricultural Holdings of Acacia Plant Cultivation with Self-Harvesting System by District in Bandar Lampung Municipality, 2023**

Kecamatan District	Jumlah Rumah Tangga Usaha Budi Daya Tanaman Akasia dengan Sistem Panen Sendiri (rumah tangga) Number of Forestry Plant Cultivation Acacia Households with Self-Harvesting System (house holds)	Jumlah Usaha Pertanian Perorangan Budi Daya Tanaman Akasia dengan Sistem Panen Sendiri (unit) Number of Forestry Plant Cultivation Acacia Individual Agricultural Holdings with Self-Harvesting System (units)
(1)	(2)	(3)
Teluk Betung Barat	-	-
Teluk Betung Timur	-	-
Teluk Betung Selatan	-	-
Bumi Waras	-	-
Panjang	-	-
Tanjung Karang Timur	-	-
Kedamaian	-	-
Teluk Betung Utara	-	-
Tanjung Karang Pusat	-	-
Enggal	-	-
Tanjung Karang Barat	-	-
Kemiling	1	1
Langkapura	-	-
Kedaton	-	-
Rajabasa	-	-
Tanjung Senang	-	-
Labuhan Ratu	-	-
Sukarame	-	-
Sukabumi	-	-
Way Halim	-	-
<b>Bandar Lampung</b>	<b>1</b>	<b>1</b>



**Tabel**  
**Table**

5.22.2

**Jumlah Rumah Tangga Usaha dan Usaha Pertanian Perorangan pada Usaha Budi Daya Tanaman Bambu dengan Sistem Pemanenan Dipanen Sendiri Menurut Kecamatan di Kota Bandar Lampung, 2023**  
**Number of Households and Individual Agricultural Holdings of Bamboo Plant Cultivation with Self-Harvesting System by District in Bandar Lampung Municipality, 2023**

Kecamatan District	Jumlah Rumah Tangga Usaha Budi Daya Tanaman Bambu dengan Sistem Panen Sendiri (rumah tangga) Number of Forestry Plant Cultivation Bamboo Households with Self-Harvesting System (households)	Jumlah Usaha Pertanian Perorangan Budi Daya Tanaman Bambu dengan Sistem Panen Sendiri (unit) Number of Forestry Plant Cultivation Bamboo Individual Agricultural Holdings with Self- Harvesting System (units)
(1)	(2)	(3)
Teluk Betung Barat	7	7
Teluk Betung Timur	-	-
Teluk Betung Selatan	-	-
Bumi Waras	-	-
Panjang	3	3
Tanjung Karang Timur	-	-
Kedamaian	-	-
Teluk Betung Utara	-	-
Tanjung Karang Pusat	-	-
Enggal	-	-
Tanjung Karang Barat	-	-
Kemiling	-	-
Langkapura	-	-
Kedaton	-	-
Rajabasa	-	-
Tanjung Senang	-	-
Labuhan Ratu	-	-
Sukarame	-	-
Sukabumi	-	-
Way Halim	-	-
<b>Bandar Lampung</b>	<b>10</b>	<b>10</b>

**Tabel**  
**Table** 5.22.3

**Jumlah Rumah Tangga Usaha dan Usaha Pertanian Perorangan pada Usaha Budi Daya Tanaman Jabon dengan Sistem Pemanenan Dipanen Sendiri Menurut Kecamatan di Kota Bandar Lampung, 2023**  
**Number of Households and Individual Agricultural Holdings of Jabon/ Neolamarckia Cadamba Plant Cultivation with Self-Harvesting System by District in Bandar Lampung Municipality, 2023**

Kecamatan District	Jumlah Rumah Tangga Usaha Budi Daya Tanaman Jabon dengan Sistem Panen Sendiri (rumah tangga) Number of Forestry Plant Cultivation Jabon/Neolamarckia Cadamba Households with Self-Harvesting System (households)	Jumlah Usaha Pertanian Perorangan Budi Daya Tanaman Jabon dengan Sistem Panen Sendiri (unit) Number of Forestry Plant Cultivation Jabon/Neolamarckia Cadamba Individual Agricultural Holdings with Self-Harvesting System (units)
(1)	(2)	(3)
Teluk Betung Barat	-	-
Teluk Betung Timur	-	-
Teluk Betung Selatan	-	-
Bumi Waras	-	-
Panjang	-	-
Tanjung Karang Timur	-	-
Kedamaian	-	-
Teluk Betung Utara	-	-
Tanjung Karang Pusat	-	-
Enggal	-	-
Tanjung Karang Barat	-	-
Kemiling	-	-
Langkapura	-	-
Kedaton	-	-
Rajabasa	-	-
Tanjung Senang	-	-
Labuhan Ratu	-	-
Sukarame	-	-
Sukabumi	-	-
Way Halim	-	-
<b>Bandar Lampung</b>	<b>-</b>	<b>-</b>



**Tabel**  
**Table**

5.22.4

**Jumlah Rumah Tangga Usaha dan Usaha Pertanian Perorangan pada Usaha Budi Daya Tanaman Jati dengan Sistem Pemanenan Dipanen Sendiri Menurut Kecamatan di Kota Bandar Lampung, 2023**  
**Number of Households and Individual Agricultural Holdings of Teak Plant Cultivation with Self-Harvesting System by District in Bandar Lampung Municipality, 2023**

Kecamatan District	Jumlah Rumah Tangga Usaha Budi Daya Tanaman Jati dengan Sistem Panen Sendiri (rumah tangga) Number of Forestry Plant Cultivation Teak Households with Self-Harvesting System (households)	Jumlah Usaha Pertanian Perorangan Budi Daya Tanaman Jati dengan Sistem Panen Sendiri (unit) Number of Forestry Plant Cultivation Teak Individual Agricultural Holdings with Self- Harvesting System (units)
(1)	(2)	(3)
Teluk Betung Barat	-	-
Teluk Betung Timur	-	-
Teluk Betung Selatan	-	-
Bumi Waras	-	-
Panjang	-	-
Tanjung Karang Timur	-	-
Kedamaian	-	-
Teluk Betung Utara	-	-
Tanjung Karang Pusat	-	-
Enggal	-	-
Tanjung Karang Barat	-	-
Kemiling	2	2
Langkapura	-	-
Kedaton	-	-
Rajabasa	-	-
Tanjung Senang	-	-
Labuhan Ratu	-	-
Sukarame	-	-
Sukabumi	-	-
Way Halim	-	-
<b>Bandar Lampung</b>	<b>2</b>	<b>2</b>

**Tabel**  
**Table** 5.22.5

**Jumlah Rumah Tangga Usaha dan Usaha Pertanian Perorangan pada Usaha Budi Daya Tanaman Jati Putih/Gmelina dengan Sistem Pemanenan Dipanen Sendiri Menurut Kecamatan di Kota Bandar Lampung, 2023**  
**Number of Households and Individual Agricultural Holdings of Gmelina/Gmelina Asiatica Plant Cultivation with Self-Harvesting System by District in Bandar Lampung Municipality, 2023**

Kecamatan District	Jumlah Rumah Tangga Usaha Budi Daya Tanaman Jati Putih/Gmelina dengan Sistem Panen Sendiri (rumah tangga) Number of Forestry Plant Cultivation Gmelina/Gmelina Asiatica Households with Self-Harvesting System (households)	Jumlah Usaha Pertanian Perorangan Budi Daya Tanaman Jati Putih/Gmelina dengan Sistem Panen Sendiri (unit) Number of Forestry Plant Cultivation Gmelina/Gmelina Asiatica Individual Agricultural Holdings with Self-Harvesting System (units)
(1)	(2)	(3)
Teluk Betung Barat	-	-
Teluk Betung Timur	-	-
Teluk Betung Selatan	-	-
Bumi Waras	-	-
Panjang	-	-
Tanjung Karang Timur	-	-
Kedamaian	-	-
Teluk Betung Utara	-	-
Tanjung Karang Pusat	-	-
Enggal	-	-
Tanjung Karang Barat	-	-
Kemiling	-	-
Langkapura	-	-
Kedaton	-	-
Rajabasa	-	-
Tanjung Senang	-	-
Labuhan Ratu	-	-
Sukarame	-	-
Sukabumi	-	-
Way Halim	-	-
<b>Bandar Lampung</b>	<b>-</b>	<b>-</b>





**Tabel**  
**Table** 5.22.6

**Jumlah Rumah Tangga Usaha dan Usaha Pertanian Perorangan pada Usaha Budi Daya Tanaman Mahoni dengan Sistem Pemanenan Dipanen Sendiri Menurut Kecamatan di Kota Bandar Lampung, 2023**  
**Number of Households and Individual Agricultural Holdings of Mahogany Plant Cultivation with Self-Harvesting System by District in Bandar Lampung Municipality, 2023**

Kecamatan District	Jumlah Rumah Tangga Usaha Budi Daya Tanaman Mahoni dengan Sistem Panen Sendiri (rumah tangga) Number of Forestry Plant Cultivation Mahogany Households with Self-Harvesting System (households)	Jumlah Usaha Pertanian Perorangan Budi Daya Tanaman Mahoni dengan Sistem Panen Sendiri (unit) Number of Forestry Plant Cultivation Mahogany Individual Agricultural Holdings with Self-Harvesting System (units)
(1)	(2)	(3)
Teluk Betung Barat	-	-
Teluk Betung Timur	-	-
Teluk Betung Selatan	-	-
Bumi Waras	-	-
Panjang	-	-
Tanjung Karang Timur	-	-
Kedamaian	-	-
Teluk Betung Utara	-	-
Tanjung Karang Pusat	-	-
Enggal	-	-
Tanjung Karang Barat	-	-
Kemiling	-	-
Langkapura	-	-
Kedaton	-	-
Rajabasa	-	-
Tanjung Senang	-	-
Labuhan Ratu	-	-
Sukarame	-	-
Sukabumi	-	-
Way Halim	-	-
<b>Bandar Lampung</b>	<b>-</b>	<b>-</b>

**Tabel**  
**Table** 5.22.7

**Jumlah Rumah Tangga Usaha dan Usaha Pertanian Perorangan pada Usaha Budi Daya Tanaman Minda dengan Sistem Pemanenan Dipanen Sendiri Menurut Kecamatan di Kota Bandar Lampung, 2023**  
**Number of Households, Individual Agricultural Holdings, and Production of Minda/Melia Azedarach Plant Cultivation with Self-Harvesting System by District in Bandar Lampung Municipality, 2023**

Kecamatan District	Jumlah Rumah Tangga Usaha Budi Daya Tanaman Minda dengan Sistem Panen Sendiri (rumah tangga) Number of Forestry Plant Cultivation Minda/ Melia Azedarach Households with Self-Harvesting System (households)	Jumlah Usaha Pertanian Perorangan Budi Daya Tanaman Minda dengan Sistem Panen Sendiri (unit) Number of Forestry Plant Cultivation Minda/ Melia Azedarach Individual Agricultural Holdings with Self-Harvesting System (units)
(1)	(2)	(3)
Teluk Betung Barat	-	-
Teluk Betung Timur	-	-
Teluk Betung Selatan	-	-
Bumi Waras	-	-
Panjang	-	-
Tanjung Karang Timur	-	-
Kedamaian	-	-
Teluk Betung Utara	-	-
Tanjung Karang Pusat	-	-
Enggal	-	-
Tanjung Karang Barat	-	-
Kemiling	-	-
Langkapura	-	-
Kedaton	-	-
Rajabasa	-	-
Tanjung Senang	-	-
Labuhan Ratu	-	-
Sukarame	-	-
Sukabumi	-	-
Way Halim	-	-
<b>Bandar Lampung</b>	<b>-</b>	<b>-</b>



**Tabel**  
**Table** 5.22.8

**Jumlah Rumah Tangga Usaha dan Usaha Pertanian Perorangan pada Usaha Budi Daya Tanaman Sengon/Jeunjing/Albazia dengan Sistem Pemanenan Dipanen Sendiri Menurut Kecamatan di Kota Bandar Lampung, 2023**  
**Number of Households and Individual Agricultural Holdings of Sengon/Albizia Chinensis Plant Cultivation with Self-Harvesting System by District in Bandar Lampung Municipality, 2023**

Kecamatan District	Jumlah Rumah Tangga Usaha Budi Daya Tanaman Sengon/Jeunjing/Albazia dengan Sistem Panen Sendiri (rumh tangga) Number of Forestry Plant Cultivation Sengon/Jeunjing/Albazia Households with Self-Harvesting System (households)	Jumlah Usaha Pertanian Perorangan Budi Daya Tanaman Sengon/Jeunjing/Albazia dengan Sistem Panen Sendiri (unit) Number of Forestry Plant Cultivation Sengon/Jeunjing/Albazia Individual Agricultural Holdings with Self-Harvesting System (units)
(1)	(2)	(3)
Teluk Betung Barat	-	-
Teluk Betung Timur	-	-
Teluk Betung Selatan	-	-
Bumi Waras	-	-
Panjang	-	-
Tanjung Karang Timur	-	-
Kedamaian	-	-
Teluk Betung Utara	-	-
Tanjung Karang Pusat	-	-
Enggal	-	-
Tanjung Karang Barat	-	-
Kemiling	-	-
Langkapura	-	-
Kedaton	-	-
Rajabasa	-	-
Tanjung Senang	-	-
Labuhan Ratu	-	-
Sukarame	-	-
Sukabumi	-	-
Way Halim	-	-
<b>Bandar Lampung</b>	<b>-</b>	<b>-</b>

**Tabel**  
**Table**

5.22.9

**Jumlah Rumah Tangga Usaha dan Usaha Pertanian Perorangan pada Usaha Budi Daya Tanaman Suren dengan Sistem Pemanenan Dipanen Sendiri Menurut Kecamatan di Kota Bandar Lampung, 2023**  
**Number of Households and Individual Agricultural Holdings of Toona Plant Cultivation with Self-Harvesting System by District in Bandar Lampung Municipality, 2023**

Kecamatan District	Jumlah Rumah Tangga Usaha Budi Daya Tanaman Suren dengan Sistem Panen Sendiri (rumah tangga) Number of Forestry Plant Cultivation Toona Households with Self-Harvesting System (households)	Jumlah Usaha Pertanian Perorangan Budi Daya Tanaman Suren dengan Sistem Panen Sendiri (unit) Number of Forestry Plant Cultivation Toona Individual Agricultural Holdings with Self-Harvesting System (units)
(1)	(2)	(3)
Teluk Betung Barat	-	-
Teluk Betung Timur	-	-
Teluk Betung Selatan	-	-
Bumi Waras	-	-
Panjang	-	-
Tanjung Karang Timur	-	-
Kedamaian	-	-
Teluk Betung Utara	-	-
Tanjung Karang Pusat	-	-
Enggal	-	-
Tanjung Karang Barat	-	-
Kemiling	-	-
Langkapura	-	-
Kedaton	-	-
Rajabasa	-	-
Tanjung Senang	-	-
Labuhan Ratu	-	-
Sukarame	-	-
Sukabumi	-	-
Way Halim	-	-
<b>Bandar Lampung</b>	<b>-</b>	<b>-</b>



**Tabel**  
**Table** 5.22.10

**Jumlah Rumah Tangga Usaha dan Usaha Pertanian Perorangan pada Usaha Budi Daya Tanaman Waru dengan Sistem Pemanenan Dipanen Sendiri Menurut Kecamatan di Kota Bandar Lampung, 2023**  
**Number of Households and Individual Agricultural Holdings of Waru/Hibiscus Tiliaceus Plant Cultivation with Self-Harvesting System by District in Bandar Lampung Municipality, 2023**

Kecamatan District	Jumlah Rumah Tangga Usaha Budi Daya Tanaman Waru dengan Sistem Panen Sendiri (rumah tangga) Number of Forestry Plant Cultivation Waru/ Hibiscus Tiliaceus Households with Self-Harvesting System (households)	Jumlah Usaha Pertanian Perorangan Budi Daya Tanaman Waru dengan Sistem Panen Sendiri (unit) Number of Forestry Plant Cultivation Waru/ Hibiscus Tiliaceus. Individual Agricultural Holdings with Self-Harvesting System (units)
(1)	(2)	(3)
Teluk Betung Barat	-	-
Teluk Betung Timur	-	-
Teluk Betung Selatan	-	-
Bumi Waras	-	-
Panjang	-	-
Tanjung Karang Timur	-	-
Kedamaian	-	-
Teluk Betung Utara	-	-
Tanjung Karang Pusat	-	-
Enggal	-	-
Tanjung Karang Barat	-	-
Kemiling	2	2
Langkapura	-	-
Kedaton	-	-
Rajabasa	-	-
Tanjung Senang	-	-
Labuhan Ratu	-	-
Sukarame	-	-
Sukabumi	-	-
Way Halim	-	-
<b>Bandar Lampung</b>	<b>2</b>	<b>2</b>

**Tabel**  
**Table** 5.23.1

**Jumlah Rumah Tangga Usaha Tanaman Akasia Menurut Kecamatan dan Pemanfaatan Produksi di Kota Bandar Lampung (rumah tangga), 2023**  
**Number of Acacia Plant Households by District and Product Utilization in Bandar Lampung Municipality (households), 2023**

Kecamatan <i>District</i>	Pemanfaatan Produksi <i>Product Utilization</i>			
	Belum Dijual <i>Not Yet Being Sold</i>	Seluruhnya Dijual <i>Sold Entirely</i>	Sebagian Besar untuk Dijual <i>Mainly for Sale</i>	Sebagian Besar untuk Dikonsumsi Sendiri <i>Mainly for Own Consumption</i>
(1)	(2)	(3)	(4)	(5)
Teluk Betung Barat	-	-	-	-
Teluk Betung Timur	-	-	-	-
Teluk Betung Selatan	-	-	-	-
Bumi Waras	-	-	-	-
Panjang	-	-	-	-
Tanjung Karang Timur	-	-	-	-
Kedamaian	-	-	-	-
Teluk Betung Utara	-	-	-	-
Tanjung Karang Pusat	-	-	-	-
Enggal	-	-	-	-
Tanjung Karang Barat	-	-	-	-
Kemiling	-	1	-	-
Langkapura	-	1	-	-
Kedaton	-	-	-	-
Rajabasa	-	1	-	-
Tanjung Senang	-	-	-	-
Labuhan Ratu	-	-	-	-
Sukarame	-	-	-	-
Sukabumi	-	-	-	-
Way Halim	-	-	-	-
<b>Bandar Lampung</b>	<b>-</b>	<b>3</b>	<b>-</b>	<b>-</b>

Catatan/Note: Satu Rumah Tangga Usaha Tanaman Kehutanan dapat terdiri lebih dari satu Usaha Pertanian Perorangan Tanaman Kehutanan yang mengusahakan komoditas tanaman kehutanan yang sama dengan pemanfaatan produksi berbeda/One Forestry Plant Household may consist of more than one Forestry Plant Individual Agricultural Holdings that cultivate the same type of forestry plants with different type of product utilizations



**Tabel**  
**Table** 5.23.2

**Jumlah Rumah Tangga Usaha Tanaman Bambu Menurut Kecamatan dan Pemanfaatan Produksi di Kota Bandar Lampung (rumah tangga), 2023**  
**Number of Bamboo Plant Households by District and Product Utilization in Bandar Lampung Municipality (households), 2023**

Kecamatan District	Pemanfaatan Produksi Product Utilization			
	Belum Dijual Not Yet Being Sold	Seluruhnya Dijual Sold Entirely	Sebagian Besar untuk Dijual Mainly for Sale	Sebagian Besar untuk Dikonsumsi Sendiri Mainly for Own Consumption
(1)	(2)	(3)	(4)	(5)
Teluk Betung Barat	1	8	-	-
Teluk Betung Timur	-	-	-	-
Teluk Betung Selatan	-	-	-	-
Bumi Waras	-	-	-	-
Panjang	1	1	1	1
Tanjung Karang Timur	-	-	-	-
Kedamaian	-	-	-	-
Teluk Betung Utara	-	-	-	-
Tanjung Karang Pusat	-	-	-	-
Eggal	-	-	-	-
Tanjung Karang Barat	-	1	-	-
Kemiling	-	-	-	-
Langkapura	-	-	-	-
Kedaton	-	-	-	-
Rajabasa	-	-	-	-
Tanjung Senang	-	-	-	-
Labuhan Ratu	-	-	-	-
Sukarame	-	-	-	-
Sukabumi	-	-	-	-
Way Halim	-	-	-	-
<b>Bandar Lampung</b>	<b>2</b>	<b>10</b>	<b>1</b>	<b>1</b>

Catatan/Note: Satu Rumah Tangga Usaha Tanaman Kehutanan dapat terdiri lebih dari satu Usaha Pertanian Perorangan Tanaman Kehutanan yang mengusahakan komoditas tanaman kehutanan yang sama dengan pemanfaatan produksi berbeda/One Forestry Plant Household may consist of more than one Forestry Plant Individual Agricultural Holdings that cultivate the same type of forestry plants with different type of product utilizations

**Tabel**  
**Table** 5.23.3

**Jumlah Rumah Tangga Usaha Tanaman Jabon Menurut Kecamatan dan Pemanfaatan Produksi di Kota Bandar Lampung (rumah tangga), 2023**  
**Number of Jabon/Neolamarckia Cadamba Plant Households by District and Product Utilization in Bandar Lampung Municipality (households), 2023**

Kecamatan <i>District</i>	Pemanfaatan Produksi <i>Product Utilization</i>			
	Belum Dijual <i>Not Yet Being Sold</i>	Seluruhnya Dijual <i>Sold Entirely</i>	Sebagian Besar untuk Dijual <i>Mainly for Sale</i>	Sebagian Besar untuk Dikonsumsi Sendiri <i>Mainly for Own Consumption</i>
(1)	(2)	(3)	(4)	(5)
Teluk Betung Barat	-	-	-	-
Teluk Betung Timur	-	-	-	-
Teluk Betung Selatan	-	-	-	-
Bumi Waras	-	-	-	-
Panjang	-	-	-	-
Tanjung Karang Timur	-	-	-	-
Kedamaian	-	-	-	-
Teluk Betung Utara	-	-	-	-
Tanjung Karang Pusat	-	-	-	-
Enggal	-	-	-	-
Tanjung Karang Barat	-	-	-	-
Kemiling	-	-	-	-
Langkapura	-	-	-	-
Kedaton	-	-	-	-
Rajabasa	-	-	-	-
Tanjung Senang	-	-	-	-
Labuhan Ratu	-	-	-	-
Sukarame	-	-	-	-
Sukabumi	-	-	-	-
Way Halim	-	-	-	-
<b>Bandar Lampung</b>	<b>-</b>	<b>-</b>	<b>-</b>	<b>-</b>

Catatan/Note: Satu Rumah Tangga Usaha Tanaman Kehutanan dapat terdiri lebih dari satu Usaha Pertanian Perorangan Tanaman Kehutanan yang mengusahakan komoditas tanaman kehutanan yang sama dengan pemanfaatan produksi berbeda/One Forestry Plant Household may consist of more than one Forestry Plant Individual Agricultural Holdings that cultivate the same type of forestry plants with different type of product utilizations





**Tabel**  
**Table** 5.23.4

**Jumlah Rumah Tangga Usaha Tanaman Jati Menurut Kecamatan dan Pemanfaatan Produksi di Kota Bandar Lampung (rumah tangga), 2023**  
**Number of Teak Plant Households by District and Product Utilization in Bandar Lampung Municipality (households), 2023**

Kecamatan District	Pemanfaatan Produksi Product Utilization			
	Belum Dijual Not Yet Being Sold	Seluruhnya Dijual Sold Entirely	Sebagian Besar untuk Dijual Mainly for Sale	Sebagian Besar untuk Dikonsumsi Sendiri Mainly for Own Consumption
(1)	(2)	(3)	(4)	(5)
Teluk Betung Barat	-	1	-	-
Teluk Betung Timur	-	-	-	-
Teluk Betung Selatan	-	-	-	-
Bumi Waras	-	-	-	-
Panjang	-	-	-	-
Tanjung Karang Timur	-	-	-	-
Kedamaian	-	-	-	-
Teluk Betung Utara	-	-	-	-
Tanjung Karang Pusat	-	-	-	-
Eggal	-	-	-	-
Tanjung Karang Barat	-	-	-	-
Kemiling	-	1	-	1
Langkapura	-	1	-	-
Kedaton	-	-	-	-
Rajabasa	-	1	-	-
Tanjung Senang	-	-	-	-
Labuhan Ratu	-	-	-	-
Sukarame	-	-	-	-
Sukabumi	-	-	-	-
Way Halim	-	-	-	-
<b>Bandar Lampung</b>	<b>-</b>	<b>4</b>	<b>-</b>	<b>1</b>

Catatan/Note: Satu Rumah Tangga Usaha Tanaman Kehutanan dapat terdiri lebih dari satu Usaha Pertanian Perorangan Tanaman Kehutanan yang mengusahakan komoditas tanaman kehutanan yang sama dengan pemanfaatan produksi berbeda/One Forestry Plant Household may consist of more than one Forestry Plant Individual Agricultural Holdings that cultivate the same type of forestry plants with different type of product utilizations

**Tabel**  
**Table** 5.23.5

**Jumlah Rumah Tangga Usaha Tanaman Jati Putih/Gmelina Menurut Kecamatan dan Pemanfaatan Produksi di Kota Bandar Lampung (rumah tangga), 2023**  
**Number of Gmelina/Gmelina Asiatica Plant Households by District and Product Utilization in Bandar Lampung Municipality (households), 2023**

Kecamatan District	Pemanfaatan Produksi Product Utilization			
	Belum Dijual Not Yet Being Sold	Seluruhnya Dijual Sold Entirely	Sebagian Besar untuk Dijual Mainly for Sale	Sebagian Besar untuk Dikonsumsi Sendiri Mainly for Own Consumption
(1)	(2)	(3)	(4)	(5)
Teluk Betung Barat	-	-	-	-
Teluk Betung Timur	-	-	-	-
Teluk Betung Selatan	-	-	-	-
Bumi Waras	-	-	-	-
Panjang	-	-	-	-
Tanjung Karang Timur	-	-	-	-
Kedamaian	-	-	-	-
Teluk Betung Utara	-	-	-	-
Tanjung Karang Pusat	-	-	-	-
Enggal	-	-	-	-
Tanjung Karang Barat	-	-	-	-
Kemiling	-	-	-	-
Langkapura	-	-	-	-
Kedaton	-	-	-	-
Rajabasa	-	-	-	-
Tanjung Senang	-	-	-	-
Labuhan Ratu	-	-	-	-
Sukarame	-	-	-	-
Sukabumi	-	-	-	-
Way Halim	-	-	-	-
<b>Bandar Lampung</b>	-	-	-	-

Catatan/Note: Satu Rumah Tangga Usaha Tanaman Kehutanan dapat terdiri lebih dari satu Usaha Pertanian Perorangan Tanaman Kehutanan yang mengusahakan komoditas tanaman kehutanan yang sama dengan pemanfaatan produksi berbeda./One Forestry Plant Household may consist of more than one Forestry Plant Individual Agricultural Holdings that cultivate the same type of forestry plants with different type of product utilizations



**Tabel**  
**Table** 5.23.6

**Jumlah Rumah Tangga Usaha Tanaman Mahoni Menurut Kecamatan dan Pemanfaatan Produksi di Kota Bandar Lampung (rumah tangga), 2023**  
**Number of Mahogany Pant Households by District and Product Utilization in Bandar Lampung Municipality (households), 2023**

Kecamatan District	Pemanfaatan Produksi Product Utilization			
	Belum Dijual Not Yet Being Sold	Seluruhnya Dijual Sold Entirely	Sebagian Besar untuk Dijual Mainly for Sale	Sebagian Besar untuk Dikonsumsi Sendiri Mainly for Own Consumption
(1)	(2)	(3)	(4)	(5)
Teluk Betung Barat	-	-	-	-
Teluk Betung Timur	-	-	-	-
Teluk Betung Selatan	-	-	-	-
Bumi Waras	-	-	-	-
Panjang	-	-	-	-
Tanjung Karang Timur	-	-	-	-
Kedamaian	-	-	-	-
Teluk Betung Utara	-	-	-	-
Tanjung Karang Pusat	-	-	-	-
Enggal	-	-	-	-
Tanjung Karang Barat	-	-	-	-
Kemiling	-	-	-	-
Langkapura	-	-	-	-
Kedaton	-	-	-	-
Rajabasa	-	-	-	-
Tanjung Senang	-	-	-	-
Labuhan Ratu	-	1	-	-
Sukarame	-	-	-	-
Sukabumi	-	-	-	-
Way Halim	-	-	-	-
<b>Bandar Lampung</b>	<b>-</b>	<b>1</b>	<b>-</b>	<b>-</b>

Catatan/Note: Satu Rumah Tangga Usaha Tanaman Kehutanan dapat terdiri lebih dari satu Usaha Pertanian Perorangan Tanaman Kehutanan yang mengusahakan komoditas tanaman kehutanan yang sama dengan pemanfaatan produksi berbeda/One Forestry Plant Household may consist of more than one Forestry Plant Individual Agricultural Holdings that cultivate the same type of forestry plants with different type of product utilizations

**Tabel**  
**Table** 5.23.7

**Jumlah Rumah Tangga Usaha Tanaman Mindi Menurut Kecamatan dan Pemanfaatan Produksi di Kota Bandar Lampung (rumah tangga), 2023**  
**Number of Mindi/Melia Azedarach Plant Households by District and Product Utilization in Bandar Lampung Municipality (households), 2023**

Kecamatan District	Pemanfaatan Produksi Product Utilization			
	Belum Dijual Not Yet Being Sold	Seluruhnya Dijual Sold Entirely	Sebagian Besar untuk Dijual Mainly for Sale	Sebagian Besar untuk Dikonsumsi Sendiri Mainly for Own Consumption
(1)	(2)	(3)	(4)	(5)
Teluk Betung Barat	-	-	-	-
Teluk Betung Timur	-	-	-	-
Teluk Betung Selatan	-	-	-	-
Bumi Waras	-	-	-	-
Panjang	-	-	-	-
Tanjung Karang Timur	-	-	-	-
Kedamaian	-	-	-	-
Teluk Betung Utara	-	-	-	-
Tanjung Karang Pusat	-	-	-	-
Enggal	-	-	-	-
Tanjung Karang Barat	-	-	-	-
Kemiling	-	-	-	-
Langkapura	-	-	-	-
Kedaton	-	-	-	-
Rajabasa	-	-	-	-
Tanjung Senang	-	-	-	-
Labuhan Ratu	-	-	-	-
Sukarame	-	-	-	-
Sukabumi	-	-	-	-
Way Halim	-	-	-	-
<b>Bandar Lampung</b>	-	-	-	-

Catatan/Note: Satu Rumah Tangga Usaha Tanaman Kehutanan dapat terdiri lebih dari satu Usaha Pertanian Perorangan Tanaman Kehutanan yang mengusahakan komoditas tanaman kehutanan yang sama dengan pemanfaatan produksi berbeda./One Forestry Plant Household may consist of more than one Forestry Plant Individual Agricultural Holdings that cultivate the same type of forestry plants with different type of product utilizations



**Tabel**  
**Table** 5.23.8

**Jumlah Rumah Tangga Usaha Tanaman Sengon/Jeunjing/Albazia Menurut Kecamatan dan Pemanfaatan Produksi di Kota Bandar Lampung (rumah tangga), 2023**  
**Number of Sengon/Albizia Chinensis Plant Households by District and Product Utilization in Bandar Lampung Municipality (households), 2023**

Kecamatan District	Pemanfaatan Produksi Product Utilization			
	Belum Dijual Not Yet Being Sold	Seluruhnya Dijual Sold Entirely	Sebagian Besar untuk Dijual Mainly for Sale	Sebagian Besar untuk Dikonsumsi Sendiri Mainly for Own Consumption
(1)	(2)	(3)	(4)	(5)
Teluk Betung Barat	-	1	-	-
Teluk Betung Timur	-	1	-	-
Teluk Betung Selatan	-	-	-	-
Bumi Waras	-	-	-	-
Panjang	-	-	-	-
Tanjung Karang Timur	-	-	-	-
Kedamaian	-	-	-	-
Teluk Betung Utara	-	-	-	-
Tanjung Karang Pusat	-	2	-	-
Enggal	-	-	-	-
Tanjung Karang Barat	-	-	-	-
Kemiling	-	-	-	-
Langkapura	-	-	-	-
Kedaton	-	-	-	-
Rajabasa	-	-	-	-
Tanjung Senang	-	-	-	-
Labuhan Ratu	-	1	-	-
Sukarame	-	-	-	-
Sukabumi	-	-	-	-
Way Halim	-	-	-	-
<b>Bandar Lampung</b>	<b>-</b>	<b>5</b>	<b>-</b>	<b>-</b>

Catatan/Note: Satu Rumah Tangga Usaha Tanaman Kehutanan dapat terdiri lebih dari satu Usaha Pertanian Perorangan Tanaman Kehutanan yang mengusahakan komoditas tanaman kehutanan yang sama dengan pemanfaatan produksi berbeda/One Forestry Plant Household may consist of more than one Forestry Plant Individual Agricultural Holdings that cultivate the same type of forestry plants with different type of product utilizations

**Tabel**  
**Table** 5.23.9

**Jumlah Rumah Tangga Usaha Tanaman Suren Menurut Kecamatan dan Pemanfaatan Produksi di Kota Bandar Lampung (rumah tangga), 2023**  
**Number of Toona Plant Households by District and Product Utilization in Bandar Lampung Municipality (households), 2023**

Kecamatan <i>District</i>	Pemanfaatan Produksi <i>Product Utilization</i>			
	Belum Dijual <i>Not Yet Being Sold</i>	Seluruhnya Dijual <i>Sold Entirely</i>	Sebagian Besar untuk Dijual <i>Mainly for Sale</i>	Sebagian Besar untuk Dikonsumsi Sendiri <i>Mainly for Own Consumption</i>
(1)	(2)	(3)	(4)	(5)
Teluk Betung Barat	-	-	-	-
Teluk Betung Timur	-	-	-	-
Teluk Betung Selatan	-	-	-	-
Bumi Waras	-	-	-	-
Panjang	-	-	-	-
Tanjung Karang Timur	-	-	-	-
Kedamaian	-	-	-	-
Teluk Betung Utara	-	-	-	-
Tanjung Karang Pusat	-	-	-	-
Enggal	-	-	-	-
Tanjung Karang Barat	-	-	-	-
Kemiling	-	-	-	-
Langkapura	-	-	-	-
Kedaton	-	-	-	-
Rajabasa	-	-	-	-
Tanjung Senang	-	-	-	-
Labuhan Ratu	-	-	-	-
Sukarame	-	-	-	-
Sukabumi	-	-	-	-
Way Halim	-	-	-	-
<b>Bandar Lampung</b>	-	-	-	-

Catatan/Note: Satu Rumah Tangga Usaha Tanaman Kehutanan dapat terdiri lebih dari satu Usaha Pertanian Perorangan Tanaman Kehutanan yang mengusahakan komoditas tanaman kehutanan yang sama dengan pemanfaatan produksi berbeda/One Forestry Plant Household may consist of more than one Forestry Plant Individual Agricultural Holdings that cultivate the same type of forestry plants with different type of product utilizations



**Tabel**  
**Table** 5.23.10

**Jumlah Rumah Tangga Usaha Tanaman Waru Menurut Kecamatan dan Pemanfaatan Produksi di Kota Bandar Lampung (rumah tangga), 2023**  
**Number of Waru/Hibiscus Tiliaceus Plant Households by District and Product Utilization in Bandar Lampung Municipality (households), 2023**

Kecamatan District	Pemanfaatan Produksi Product Utilization			
	Belum Dijual Not Yet Being Sold	Seluruhnya Dijual Sold Entirely	Sebagian Besar untuk Dijual Mainly for Sale	Sebagian Besar untuk Dikonsumsi Sendiri Mainly for Own Consumption
(1)	(2)	(3)	(4)	(5)
Teluk Betung Barat	-	1	-	-
Teluk Betung Timur	-	-	-	-
Teluk Betung Selatan	-	-	-	-
Bumi Waras	-	-	-	-
Panjang	-	-	-	-
Tanjung Karang Timur	-	-	-	-
Kedamaian	-	-	-	-
Teluk Betung Utara	-	-	-	-
Tanjung Karang Pusat	-	-	-	-
Eggal	-	-	-	-
Tanjung Karang Barat	-	-	-	-
Kemiling	-	1	1	1
Langkapura	-	-	-	-
Kedaton	-	-	-	-
Rajabasa	-	-	-	-
Tanjung Senang	-	-	-	-
Labuhan Ratu	-	1	-	-
Sukarame	-	-	-	-
Sukabumi	-	1	-	-
Way Halim	-	-	-	-
<b>Bandar Lampung</b>	<b>-</b>	<b>4</b>	<b>1</b>	<b>1</b>

Catatan/Note: Satu Rumah Tangga Usaha Tanaman Kehutanan dapat terdiri lebih dari satu Usaha Pertanian Perorangan Tanaman Kehutanan yang mengusahakan komoditas tanaman kehutanan yang sama dengan pemanfaatan produksi berbeda/One Forestry Plant Household may consist of more than one Forestry Plant Individual Agricultural Holdings that cultivate the same type of forestry plants with different type of product utilizations

**Tabel**  
**Table** 5.24.1

**Jumlah Usaha Pertanian Perorangan Tanaman Akasia Menurut Kecamatan dan Pemanfaatan Produksi di Kota Bandar Lampung (unit), 2023**  
**Number of Acacia Plant Individual Agricultural Holdings by District and Product Utilization in Bandar Lampung Municipality (units), 2023**

Kecamatan <i>District</i>	Pemanfaatan Produksi <i>Product Utilization</i>			
	Belum Dijual <i>Not Yet Being Sold</i>	Seluruhnya Dijual <i>Sold Entirely</i>	Sebagian Besar untuk Dijual <i>Mainly for Sale</i>	Sebagian Besar untuk Dikonsumsi Sendiri <i>Mainly for Own Consumption</i>
(1)	(2)	(3)	(4)	(5)
Teluk Betung Barat	-	-	-	-
Teluk Betung Timur	-	-	-	-
Teluk Betung Selatan	-	-	-	-
Bumi Waras	-	-	-	-
Panjang	-	-	-	-
Tanjung Karang Timur	-	-	-	-
Kedamaian	-	-	-	-
Teluk Betung Utara	-	-	-	-
Tanjung Karang Pusat	-	-	-	-
Enggal	-	-	-	-
Tanjung Karang Barat	-	-	-	-
Kemiling	-	1	-	-
Langkapura	-	1	-	-
Kedaton	-	-	-	-
Rajabasa	-	1	-	-
Tanjung Senang	-	-	-	-
Labuhan Ratu	-	-	-	-
Sukarame	-	-	-	-
Sukabumi	-	-	-	-
Way Halim	-	-	-	-
<b>Bandar Lampung</b>	-	<b>3</b>	-	-





**Tabel**  
**Table** 5.24.2

**Jumlah Usaha Pertanian Perorangan Tanaman Bambu Menurut Kecamatan dan Pemanfaatan Produksi di Kota Bandar Lampung (unit), 2023**  
**Number of Bamboo Plant Individual Agricultural Holdings by District and Product Utilization in Bandar Lampung Municipality (units), 2023**

Kecamatan <i>District</i>	Pemanfaatan Produksi <i>Product Utilization</i>			
	Belum Dijual <i>Not Yet Being Sold</i>	Seluruhnya Dijual <i>Sold Entirely</i>	Sebagian Besar untuk Dijual <i>Mainly for Sale</i>	Sebagian Besar untuk Dikonsumsi Sendiri <i>Mainly for Own Consumption</i>
(1)	(2)	(3)	(4)	(5)
Teluk Betung Barat	1	8	-	-
Teluk Betung Timur	-	-	-	-
Teluk Betung Selatan	-	-	-	-
Bumi Waras	-	-	-	-
Panjang	1	1	1	1
Tanjung Karang Timur	-	-	-	-
Kedamaian	-	-	-	-
Teluk Betung Utara	-	-	-	-
Tanjung Karang Pusat	-	-	-	-
Eggal	-	-	-	-
Tanjung Karang Barat	-	1	-	-
Kemiling	-	-	-	-
Langkapura	-	-	-	-
Kedaton	-	-	-	-
Rajabasa	-	-	-	-
Tanjung Senang	-	-	-	-
Labuhan Ratu	-	-	-	-
Sukarame	-	-	-	-
Sukabumi	-	-	-	-
Way Halim	-	-	-	-
<b>Bandar Lampung</b>	<b>2</b>	<b>10</b>	<b>1</b>	<b>1</b>

**Tabel**  
**Table** 5.24.3

**Jumlah Usaha Pertanian Perorangan Tanaman Jabon Menurut Kecamatan dan Pemanfaatan Produksi di Kota Bandar Lampung (unit), 2023**  
**Number of Jabon/Neolamarckia Cadamba Plant Individual Agricultural Holdings by District and Product Utilization in Bandar Lampung Municipality (units), 2023**

Kecamatan <i>District</i>	Pemanfaatan Produksi <i>Product Utilization</i>			
	Belum Dijual <i>Not Yet Being Sold</i>	Seluruhnya Dijual <i>Sold Entirely</i>	Sebagian Besar untuk Dijual <i>Mainly for Sale</i>	Sebagian Besar untuk Dikonsumsi Sendiri <i>Mainly for Own Consumption</i>
(1)	(2)	(3)	(4)	(5)
Teluk Betung Barat	-	-	-	-
Teluk Betung Timur	-	-	-	-
Teluk Betung Selatan	-	-	-	-
Bumi Waras	-	-	-	-
Panjang	-	-	-	-
Tanjung Karang Timur	-	-	-	-
Kedamaian	-	-	-	-
Teluk Betung Utara	-	-	-	-
Tanjung Karang Pusat	-	-	-	-
Enggal	-	-	-	-
Tanjung Karang Barat	-	-	-	-
Kemiling	-	-	-	-
Langkapura	-	-	-	-
Kedaton	-	-	-	-
Rajabasa	-	-	-	-
Tanjung Senang	-	-	-	-
Labuhan Ratu	-	-	-	-
Sukarame	-	-	-	-
Sukabumi	-	-	-	-
Way Halim	-	-	-	-
<b>Bandar Lampung</b>	-	-	-	-



**Tabel**  
**Table** 5.24.4

**Jumlah Usaha Pertanian Perorangan Tanaman Jati Menurut Kecamatan dan Pemanfaatan Produksi di Kota Bandar Lampung (unit), 2023**  
**Number of Teak Plant Individual Agricultural Holdings by District and Product Utilization in Bandar Lampung Municipality (units), 2023**

Kecamatan <i>District</i>	Pemanfaatan Produksi <i>Product Utilization</i>			
	Belum Dijual <i>Not Yet Being Sold</i>	Seluruhnya Dijual <i>Sold Entirely</i>	Sebagian Besar untuk Dijual <i>Mainly for Sale</i>	Sebagian Besar untuk Dikonsumsi Sendiri <i>Mainly for Own Consumption</i>
(1)	(2)	(3)	(4)	(5)
Teluk Betung Barat	-	1	-	-
Teluk Betung Timur	-	-	-	-
Teluk Betung Selatan	-	-	-	-
Bumi Waras	-	-	-	-
Panjang	-	-	-	-
Tanjung Karang Timur	-	-	-	-
Kedamaian	-	-	-	-
Teluk Betung Utara	-	-	-	-
Tanjung Karang Pusat	-	-	-	-
Eggal	-	-	-	-
Tanjung Karang Barat	-	-	-	-
Kemiling	-	1	-	1
Langkapura	-	1	-	-
Kedaton	-	-	-	-
Rajabasa	-	1	-	-
Tanjung Senang	-	-	-	-
Labuhan Ratu	-	-	-	-
Sukarame	-	-	-	-
Sukabumi	-	-	-	-
Way Halim	-	-	-	-
<b>Bandar Lampung</b>	<b>-</b>	<b>4</b>	<b>-</b>	<b>1</b>

**Tabel**  
**Table** 5.24.5

**Jumlah Usaha Pertanian Perorangan Tanaman Jati Putih/Gmelina Menurut Kecamatan dan Pemanfaatan Produksi di Kota Bandar Lampung (unit), 2023**  
**Number of Gmelina/Gmelina Asiatica Plant Individual Agricultural Holdings by District and Product Utilization in Bandar Lampung Municipality (units), 2023**

Kecamatan <i>District</i>	Pemanfaatan Produksi <i>Product Utilization</i>			
	Belum Dijual <i>Not Yet Being Sold</i>	Seluruhnya Dijual <i>Sold Entirely</i>	Sebagian Besar untuk Dijual <i>Mainly for Sale</i>	Sebagian Besar untuk Dikonsumsi Sendiri <i>Mainly for Own Consumption</i>
(1)	(2)	(3)	(4)	(5)
Teluk Betung Barat	-	-	-	-
Teluk Betung Timur	-	-	-	-
Teluk Betung Selatan	-	-	-	-
Bumi Waras	-	-	-	-
Panjang	-	-	-	-
Tanjung Karang Timur	-	-	-	-
Kedamaian	-	-	-	-
Teluk Betung Utara	-	-	-	-
Tanjung Karang Pusat	-	-	-	-
Enggal	-	-	-	-
Tanjung Karang Barat	-	-	-	-
Kemiling	-	-	-	-
Langkapura	-	-	-	-
Kedaton	-	-	-	-
Rajabasa	-	-	-	-
Tanjung Senang	-	-	-	-
Labuhan Ratu	-	-	-	-
Sukarame	-	-	-	-
Sukabumi	-	-	-	-
Way Halim	-	-	-	-
<b>Bandar Lampung</b>	<b>-</b>	<b>-</b>	<b>-</b>	<b>-</b>



**Tabel**  
**Table** 5.24.6

**Jumlah Usaha Pertanian Perorangan Tanaman Mahoni Menurut Kecamatan dan Pemanfaatan Produksi di Kota Bandar Lampung (unit), 2023**  
**Number of Mahogany Plant Individual Agricultural Holdings by District and Product Utilization in Bandar Lampung Municipality (units), 2023**

Kecamatan <i>District</i>	Pemanfaatan Produksi <i>Product Utilization</i>			
	Belum Dijual <i>Not Yet Being Sold</i>	Seluruhnya Dijual <i>Sold Entirely</i>	Sebagian Besar untuk Dijual <i>Mainly for Sale</i>	Sebagian Besar untuk Dikonsumsi Sendiri <i>Mainly for Own Consumption</i>
(1)	(2)	(3)	(4)	(5)
Teluk Betung Barat	-	-	-	-
Teluk Betung Timur	-	-	-	-
Teluk Betung Selatan	-	-	-	-
Bumi Waras	-	-	-	-
Panjang	-	-	-	-
Tanjung Karang Timur	-	-	-	-
Kedamaian	-	-	-	-
Teluk Betung Utara	-	-	-	-
Tanjung Karang Pusat	-	-	-	-
Eggal	-	-	-	-
Tanjung Karang Barat	-	-	-	-
Kemiling	-	-	-	-
Langkapura	-	-	-	-
Kedaton	-	-	-	-
Rajabasa	-	-	-	-
Tanjung Senang	-	-	-	-
Labuhan Ratu	-	1	-	-
Sukarame	-	-	-	-
Sukabumi	-	-	-	-
Way Halim	-	-	-	-
<b>Bandar Lampung</b>	-	<b>1</b>	-	-

**Tabel** 5.24.7  
**Table**

**Jumlah Usaha Pertanian Perorangan Tanaman Mindi Menurut Kecamatan dan Pemanfaatan Produksi di Kota Bandar Lampung (unit), 2023**  
**Number of Mindi/Melia Azedarach Plant Individual Agricultural Holdings by District and Product Utilization in Bandar Lampung Municipality (units), 2023**

Kecamatan District	Pemanfaatan Produksi Product Utilization			
	Belum Dijual Not Yet Being Sold	Seluruhnya Dijual Sold Entirely	Sebagian Besar untuk Dijual Mainly for Sale	Sebagian Besar untuk Dikonsumsi Sendiri Mainly for Own Consumption
(1)	(2)	(3)	(4)	(5)
Teluk Betung Barat	-	-	-	-
Teluk Betung Timur	-	-	-	-
Teluk Betung Selatan	-	-	-	-
Bumi Waras	-	-	-	-
Panjang	-	-	-	-
Tanjung Karang Timur	-	-	-	-
Kedamaian	-	-	-	-
Teluk Betung Utara	-	-	-	-
Tanjung Karang Pusat	-	-	-	-
Enggal	-	-	-	-
Tanjung Karang Barat	-	-	-	-
Kemiling	-	-	-	-
Langkapura	-	-	-	-
Kedaton	-	-	-	-
Rajabasa	-	-	-	-
Tanjung Senang	-	-	-	-
Labuhan Ratu	-	-	-	-
Sukarame	-	-	-	-
Sukabumi	-	-	-	-
Way Halim	-	-	-	-
<b>Bandar Lampung</b>	-	-	-	-



**Tabel**  
**Table** 5.24.8

**Jumlah Usaha Pertanian Perorangan Tanaman Sengon/Jeunjing/Albazia Menurut Kecamatan dan Pemanfaatan Produksi di Kota Bandar Lampung (unit), 2023**  
**Number of Sengon/Albizia Chinensis Plant Individual Agricultural Holdings by District and Product Utilization in Bandar Lampung Municipality (units), 2023**

Kecamatan District	Pemanfaatan Produksi Product Utilization			
	Belum Dijual Not Yet Being Sold	Seluruhnya Dijual Sold Entirely	Sebagian Besar untuk Dijual Mainly for Sale	Sebagian Besar untuk Dikonsumsi Sendiri Mainly for Own Consumption
(1)	(2)	(3)	(4)	(5)
Teluk Betung Barat	-	1	-	-
Teluk Betung Timur	-	1	-	-
Teluk Betung Selatan	-	-	-	-
Bumi Waras	-	-	-	-
Panjang	-	-	-	-
Tanjung Karang Timur	-	-	-	-
Kedamaian	-	-	-	-
Teluk Betung Utara	-	-	-	-
Tanjung Karang Pusat	-	2	-	-
Enggal	-	-	-	-
Tanjung Karang Barat	-	-	-	-
Kemiling	-	-	-	-
Langkapura	-	-	-	-
Kedaton	-	-	-	-
Rajabasa	-	-	-	-
Tanjung Senang	-	-	-	-
Labuhan Ratu	-	1	-	-
Sukarame	-	-	-	-
Sukabumi	-	-	-	-
Way Halim	-	-	-	-
<b>Bandar Lampung</b>	<b>-</b>	<b>5</b>	<b>-</b>	<b>-</b>

**Tabel**  
**Table** 5.24.9

**Jumlah Usaha Pertanian Perorangan Tanaman Suren Menurut Kecamatan dan Pemanfaatan Produksi di Kota Bandar Lampung (unit), 2023**  
**Number of Toona Plant Individual Agricultural Holdings by District and Product Utilization in Bandar Lampung Municipality (units), 2023**

Kecamatan <i>District</i>	Pemanfaatan Produksi <i>Product Utilization</i>			
	Belum Dijual <i>Not Yet Being Sold</i>	Seluruhnya Dijual <i>Sold Entirely</i>	Sebagian Besar untuk Dijual <i>Mainly for Sale</i>	Sebagian Besar untuk Dikonsumsi Sendiri <i>Mainly for Own Consumption</i>
(1)	(2)	(3)	(4)	(5)
Teluk Betung Barat	-	-	-	-
Teluk Betung Timur	-	-	-	-
Teluk Betung Selatan	-	-	-	-
Bumi Waras	-	-	-	-
Panjang	-	-	-	-
Tanjung Karang Timur	-	-	-	-
Kedamaian	-	-	-	-
Teluk Betung Utara	-	-	-	-
Tanjung Karang Pusat	-	-	-	-
Enggal	-	-	-	-
Tanjung Karang Barat	-	-	-	-
Kemiling	-	-	-	-
Langkapura	-	-	-	-
Kedaton	-	-	-	-
Rajabasa	-	-	-	-
Tanjung Senang	-	-	-	-
Labuhan Ratu	-	-	-	-
Sukarame	-	-	-	-
Sukabumi	-	-	-	-
Way Halim	-	-	-	-
<b>Bandar Lampung</b>	-	-	-	-





**Tabel**  
**Table** 5.24.10

**Jumlah Usaha Pertanian Perorangan Tanaman Waru Menurut Kecamatan dan Pemanfaatan Produksi di Kota Bandar Lampung (unit), 2023**  
**Number of Waru/Hibiscus Tiliaceus Plant Individual Agricultural Holdings by District and Product Utilization in Bandar Lampung Municipality (units), 2023**

Kecamatan <i>District</i>	Pemanfaatan Produksi <i>Product Utilization</i>			
	Belum Dijual <i>Not Yet Being Sold</i>	Seluruhnya Dijual <i>Sold Entirely</i>	Sebagian Besar untuk Dijual <i>Mainly for Sale</i>	Sebagian Besar untuk Dikonsumsi Sendiri <i>Mainly for Own Consumption</i>
(1)	(2)	(3)	(4)	(5)
Teluk Betung Barat	-	1	-	-
Teluk Betung Timur	-	-	-	-
Teluk Betung Selatan	-	-	-	-
Bumi Waras	-	-	-	-
Panjang	-	-	-	-
Tanjung Karang Timur	-	-	-	-
Kedamaian	-	-	-	-
Teluk Betung Utara	-	-	-	-
Tanjung Karang Pusat	-	-	-	-
Eggal	-	-	-	-
Tanjung Karang Barat	-	-	-	-
Kemiling	-	1	1	1
Langkapura	-	-	-	-
Kedaton	-	-	-	-
Rajabasa	-	-	-	-
Tanjung Senang	-	-	-	-
Labuhan Ratu	-	1	-	-
Sukarame	-	-	-	-
Sukabumi	-	1	-	-
Way Halim	-	-	-	-
<b>Bandar Lampung</b>	<b>-</b>	<b>4</b>	<b>1</b>	<b>1</b>

**Tabel**  
**Table** 5.25

**Jumlah Rumah Tangga Usaha Penangkaran Satwa Liar Menurut Kecamatan dan Jenis Komoditas Satwa Liar di Kota Bandar Lampung (rumah tangga), 2023**  
**Number of Wild Animal Captive Breeding Households by District and Type of Wild Animal Commodities in Bandar Lampung Municipality (households), 2023**

Kecamatan District	Jumlah Rumah Tangga Usaha Penangkaran Satwa Liar <sup>1</sup> Number of Wild Animal Captive Breeding Households <sup>1</sup>	Jenis Komoditas Satwa Liar Type of Wild Animal Commodities			
		Burung Beo Flores/ Nias/ Sumbawa Flores/Nias/ Sumbawa Parrot	Burung Jalak Bali Bali Starling	Burung Nuri Sangir/ Sulawesi Sangir/ Sulawesi Parrot	Burung Kacer Kacer Bird
(1)	(2)	(3)	(4)	(5)	(6)
Teluk Betung Barat	-	-	-	-	-
Teluk Betung Timur	1	-	-	-	-
Teluk Betung Selatan	-	-	-	-	-
Bumi Waras	-	-	-	-	-
Panjang	3	-	-	-	1
Tanjung Karang Timur	-	-	-	-	-
Kedamaian	2	-	-	-	-
Teluk Betung Utara	-	-	-	-	-
Tanjung Karang Pusat	-	-	-	-	-
Enggal	4	1	-	-	2
Tanjung Karang Barat	35	-	-	-	4
Kemiling	11	-	1	-	1
Langkapura	3	-	-	-	-
Kedaton	-	-	-	-	-
Rajabasa	2	-	-	-	-
Tanjung Senang	-	-	-	-	-
Labuhan Ratu	-	-	-	-	-
Sukarame	3	-	-	-	-
Sukabumi	5	-	-	-	-
Way Halim	-	-	-	-	-
<b>Bandar Lampung</b>	<b>69</b>	<b>1</b>	<b>1</b>	<b>-</b>	<b>8</b>



Lanjutan Tabel/Continued Table 5.25

Kecamatan District	Jenis Komoditas Satwa Liar Type of Wild Animal Commodities					
	Burung Kenari Canary Bird Bird	Burung Kutilang Sooty- headed Bulbul	Burung Murai Batu Stone Magpie	Burung Perkutut Turtledove	Kus-Kus Hutan Forest Cuscus	Rusa/ Menjangan/ Kancil/ Kijang Deer/Stag/ Mouse Deer/ Barking Deer
(1)	(7)	(8)	(9)	(10)	(11)	(12)
Teluk Betung Barat	-	-	-	-	-	-
Teluk Betung Timur	-	-	-	-	-	-
Teluk Betung Selatan	-	-	-	-	-	-
Bumi Waras	-	-	-	-	-	-
Panjang	-	-	2	-	-	-
Tanjung Karang Timur	-	-	-	-	-	-
Kedamaian	-	-	1	1	-	-
Teluk Betung Utara	-	-	-	-	-	-
Tanjung Karang Pusat	-	-	-	-	-	-
Eggal	2	1	3	-	-	-
Tanjung Karang Barat	7	3	20	-	-	-
Kemiling	1	-	7	2	-	-
Langkapura	-	-	3	-	-	-
Kedaton	-	-	-	-	-	-
Rajabasa	-	-	1	-	-	-
Tanjung Senang	-	-	-	-	-	-
Labuhan Ratu	-	-	-	-	-	-
Sukarame	-	-	3	-	-	-
Sukabumi	-	-	2	2	-	-
Way Halim	-	-	-	-	-	-
<b>Bandar Lampung</b>	<b>10</b>	<b>4</b>	<b>42</b>	<b>5</b>	<b>-</b>	<b>-</b>

Catatan/Note: <sup>1</sup>Satu Rumah Tangga Usaha Penangkaran Satwa Liar dapat mengusahakan lebih dari satu komoditas satwa liar/One Wild Animal Captive Breeding Households can engage more than one type of wild animal commodities

**Tabel** 5.26  
**Table**

**Jumlah Usaha Pertanian Perorangan Penangkaran Satwa Liar Menurut Kecamatan dan Jenis Komoditas Satwa Liar di Kota Bandar Lampung (unit), 2023**  
**Number of Wild Animal Captive Breeding Individual Agricultural Holdings by District and Type of Wild Animal Commodities in Bandar Lampung Municipality (units), 2023**

Kecamatan District	Jumlah Usaha Pertanian Perorangan Penangkaran Satwa Liar <sup>1</sup> Number of Wild Animal Captive Breeding Individual Agricultural Holdings <sup>1</sup>	Jenis Komoditas Satwa Liar Type of Wild Animal Commodities			
		Burung Beo Flores/ Nias/ Sumbawa Flores/Nias/ Sumbawa Parrot	Burung Jalak Bali Bali Starling	Burung Nuri Sangir/ Sulawesi Sangir/ Sulawesi Parrot	Burung Kacer Kacer Bird
(1)	(2)	(3)	(4)	(5)	(6)
Teluk Betung Barat	-	-	-	-	-
Teluk Betung Timur	1	-	-	-	-
Teluk Betung Selatan	-	-	-	-	-
Bumi Waras	-	-	-	-	-
Panjang	3	-	-	-	1
Tanjung Karang Timur	-	-	-	-	-
Kedamaian	2	-	-	-	-
Teluk Betung Utara	-	-	-	-	-
Tanjung Karang Pusat	-	-	-	-	-
Enggal	4	1	-	-	2
Tanjung Karang Barat	35	-	-	-	4
Kemiling	11	-	1	-	1
Langkapura	3	-	-	-	-
Kedaton	-	-	-	-	-
Rajabasa	2	-	-	-	-
Tanjung Senang	-	-	-	-	-
Labuhan Ratu	-	-	-	-	-
Sukarame	3	-	-	-	-
Sukabumi	5	-	-	-	-
Way Halim	-	-	-	-	-
<b>Bandar Lampung</b>	<b>69</b>	<b>1</b>	<b>1</b>	<b>-</b>	<b>8</b>



Lanjutan Tabel/Continued Table 5.26

Kecamatan District	Jenis Komoditas Satwa Liar Type of Wild Animal Commodities					
	Burung Kenari Canary Bird	Burung Kutilang Sooty- headed Bulbul	Burung Murai Batu Stone Magpie	Burung Perkutut Turtledove	Kus-Kus Hutan Forest Cuscus	Rusa/ Menjangan/ Kancil/ Kijang Deer/Stag/ Mouse Deer/ Barking Deer
(1)	(7)	(8)	(9)	(10)	(11)	(12)
Teluk Betung Barat	-	-	-	-	-	-
Teluk Betung Timur	-	-	-	-	-	-
Teluk Betung Selatan	-	-	-	-	-	-
Bumi Waras	-	-	-	-	-	-
Panjang	-	-	2	-	-	-
Tanjung Karang Timur	-	-	-	-	-	-
Kedamaian	-	-	1	1	-	-
Teluk Betung Utara	-	-	-	-	-	-
Tanjung Karang Pusat	-	-	-	-	-	-
Enggal	2	1	3	-	-	-
Tanjung Karang Barat	7	3	20	-	-	-
Kemiling	1	-	7	2	-	-
Langkapura	-	-	3	-	-	-
Kedaton	-	-	-	-	-	-
Rajabasa	-	-	1	-	-	-
Tanjung Senang	-	-	-	-	-	-
Labuhan Ratu	-	-	-	-	-	-
Sukarame	-	-	3	-	-	-
Sukabumi	-	-	2	2	-	-
Way Halim	-	-	-	-	-	-
<b>Bandar Lampung</b>	<b>10</b>	<b>4</b>	<b>42</b>	<b>5</b>	<b>-</b>	<b>-</b>

Catatan/Note: <sup>1</sup>Satu Usaha Pertanian Perorangan Penangkaran Satwa Liar dapat mengusahakan lebih dari satu komoditas satwa liar/One Wild Animal Captive Breeding Individual Agricultural Holdings can engage more than one type of wild animal commodities

Tabel  
Table

5.27.1

Jumlah Rumah Tangga Usaha, Jumlah Usaha Pertanian Perorangan, dan Jumlah Satwa Liar pada Usaha Penangkaran Burung Beo Flores/Nias/Sumbawa Menurut Kecamatan di Kota Bandar Lampung, 2023  
*Number of Households, Number of Individual Agricultural Holdings, and Number of Wild Animals of Flores/Nias/Sumbawa Parrot Captive Breeding by District in Bandar Lampung Municipality, 2023*

Kecamatan District	Rumah Tangga Usaha Penangkaran Burung Beo Flores/Nias/Sumbawa (rumah tangga) Flores/Nias/Sumbawa Parrot Captive Breeding Households (households)	Usaha Pertanian Perorangan Penangkaran Burung Beo Flores/Nias/Sumbawa (unit) Flores/Nias/Sumbawa Parrot Captive Breeding Individual Agricultural Holdings (units)	Jumlah Burung Beo Flores/ Nias/Sumbawa yang Ditangkarkan pada 1 Mei 2023 (ekor) Number of Flores/Nias/ Sumbawa Parrot Captive Breeding on 1 May 2023 (heads)
(1)	(2)	(3)	(4)
Teluk Betung Barat	-	-	-
Teluk Betung Timur	-	-	-
Teluk Betung Selatan	-	-	-
Bumi Waras	-	-	-
Panjang	-	-	-
Tanjung Karang Timur	-	-	-
Kedamaian	-	-	-
Teluk Betung Utara	-	-	-
Tanjung Karang Pusat	1	1	NA <sup>2</sup>
Enggal	-	-	-
Tanjung Karang Barat	-	-	-
Kemiling	-	-	-
Langkapura	-	-	-
Kedaton	-	-	-
Rajabasa	-	-	-
Tanjung Senang	-	-	-
Labuhan Ratu	-	-	-
Sukarame	-	-	-
Sukabumi	-	-	-
Way Halim	-	-	-
<b>Bandar Lampung</b>	<b>1</b>	<b>1</b>	<b>7<sup>1</sup></b>

Catatan/Note: <sup>1</sup>Jumlah Sudah termasuk unit pada NA/Total includes unit in "NA"

<sup>2</sup>Pengungkapan sisaan/Residual disclosure



**Tabel**  
**Table** 5.27.2

**Jumlah Rumah Tangga Usaha, Jumlah Usaha Pertanian Perorangan, dan Jumlah Satwa Liar pada Usaha Penangkaran Burung Jalak Bali Menurut Kecamatan di Kota Bandar Lampung, 2023**  
**Number of Households, Number of Individual Agricultural Holdings, and Number of Wild Animals of Bali Starling Captive Breeding by District in Bandar Lampung Municipality, 2023**

Kecamatan District	Rumah Tangga Usaha Penangkaran Burung Jalak Bali (rumah tangga) Bali Starling Captive Breeding Households (households)	Usaha Pertanian Perorangan Penangkaran Burung Jalak Bali (unit) Bali Starling Captive Breeding Individual Agricultural Holdings (units)	Jumlah Burung Jalak Bali yang Ditangkarkan pada 1 Mei 2023 (ekor) Number of Bali Starling Captive Breeding on 1 May 2023 (heads)
(1)	(2)	(3)	(4)
Teluk Betung Barat	-	-	-
Teluk Betung Timur	-	-	-
Teluk Betung Selatan	-	-	-
Bumi Waras	-	-	-
Panjang	-	-	-
Tanjung Karang Timur	-	-	-
Kedamaian	-	-	-
Teluk Betung Utara	-	-	-
Tanjung Karang Pusat	-	-	-
Enggal	-	-	-
Tanjung Karang Barat	-	-	-
Kemiling	1	1	NA <sup>2</sup>
Langkapura	-	-	-
Kedaton	-	-	-
Rajabasa	-	-	-
Tanjung Senang	-	-	-
Labuhan Ratu	-	-	-
Sukarame	-	-	-
Sukabumi	-	-	-
Way Halim	-	-	-
<b>Bandar Lampung</b>	<b>1</b>	<b>1</b>	<b>1<sup>1</sup></b>

Catatan/Note: <sup>1</sup>Jumlah Sudah termasuk unit pada NA/Total includes unit in "NA"

<sup>2</sup>Pengungkapan sisaan/Residual disclosure

**Tabel**  
**Table** 5.27.3

**Jumlah Rumah Tangga Usaha, Jumlah Usaha Pertanian Perorangan, dan Jumlah Satwa Liar pada Usaha Penangkaran Burung Nuri Sangir/Sulawesi Menurut Kecamatan di Kota Bandar Lampung, 2023**  
**Number of Households, Number of Individual Agricultural Holdings, and Number of Wild Animals of Sangir/Sulawesi Parrot Captive Breeding by District in Bandar Lampung Municipality, 2023**

Kecamatan District	Rumah Tangga Usaha Penangkaran Burung Nuri Sangir/Sulawesi (rumah tangga) Sangir/Sulawesi Parrot Captive Breeding Households (households)	Usaha Pertanian Perorangan Penangkaran Burung Nuri Sangir/Sulawesi (unit) Sangir/Sulawesi Parrot Captive Breeding Individual Agricultural Holdings (units)	Jumlah Burung Nuri Sangir/ Sulawesi yang Ditangkarkan pada 1 Mei 2023 (ekor) Number of Sangir/Sulawesi Parrot Captive Breeding on 1 May 2023 (heads)
(1)	(2)	(3)	(4)
Teluk Betung Barat	-	-	-
Teluk Betung Timur	-	-	-
Teluk Betung Selatan	-	-	-
Bumi Waras	-	-	-
Panjang	-	-	-
Tanjung Karang Timur	-	-	-
Kedamaian	-	-	-
Teluk Betung Utara	-	-	-
Tanjung Karang Pusat	-	-	-
Enggal	-	-	-
Tanjung Karang Barat	-	-	-
Kemiling	-	-	-
Langkapura	-	-	-
Kedaton	-	-	-
Rajabasa	-	-	-
Tanjung Senang	-	-	-
Labuhan Ratu	-	-	-
Sukarame	-	-	-
Sukabumi	-	-	-
Way Halim	-	-	-
<b>Bandar Lampung</b>	<b>-</b>	<b>-</b>	<b>-</b>





**Tabel**  
**Table** 5.27.4

**Jumlah Rumah Tangga Usaha, Jumlah Usaha Pertanian Perorangan, dan Jumlah Satwa Liar pada Usaha Penangkaran Burung Kacer Menurut Kecamatan di Kota Bandar Lampung, 2023**  
**Number of Households, Number of Individual Agricultural Holdings, and Number of Wild Animals of Kacer Bird Captive Breeding by District in Bandar Lampung Municipality, 2023**

Kecamatan District	Rumah Tangga Usaha Penangkaran Burung Kacer (rumah tangga) Kacer Bird Captive Breeding Households (households)	Usaha Pertanian Perorangan Penangkaran Burung Kacer (unit) Kacer Bird Captive Breeding Individual Agricultural Holdings (units)	Jumlah Burung Kacer yang Ditangkarkan pada 1 Mei 2023 (ekor) Number of Kacer Bird Captive Breeding on 1 May 2023 (heads)
(1)	(2)	(3)	(4)
Teluk Betung Barat	-	-	-
Teluk Betung Timur	-	-	-
Teluk Betung Selatan	-	-	-
Bumi Waras	1	1	NA
Panjang	-	-	-
Tanjung Karang Timur	-	-	-
Kedamaian	-	-	-
Teluk Betung Utara	-	-	-
Tanjung Karang Pusat	2	2	NA
Enggal	4	4	15
Tanjung Karang Barat	1	1	NA
Kemiling	-	-	-
Langkapura	-	-	-
Kedaton	-	-	-
Rajabasa	-	-	-
Tanjung Senang	-	-	-
Labuhan Ratu	-	-	-
Sukarame	-	-	-
Sukabumi	-	-	-
Way Halim	-	-	-
<b>Bandar Lampung</b>	<b>8</b>	<b>8</b>	<b>34<sup>1</sup></b>

Catatan/Note: <sup>1</sup>Jumlah Sudah termasuk unit pada NA/Total includes unit in "NA"

**Tabel**  
**Table** 5.27.5

**Jumlah Rumah Tangga Usaha, Jumlah Usaha Pertanian Perorangan, dan Jumlah Satwa Liar pada Usaha Penangkaran Burung Kenari Menurut Kecamatan di Kota Bandar Lampung, 2023**  
**Number of Households, Number of Individual Agricultural Holdings, and Number of Wild Animals of Canary Bird Captive Breeding by District in Bandar Lampung Municipality, 2023**

Kecamatan District	Rumah Tangga Usaha Penangkaran Burung Kenari (rumah tangga) Canary Bird Captive Breeding Households (households)	Usaha Pertanian Perorangan Penangkaran Burung Kenari (unit) Canary Bird Captive Breeding Individual Agricultural Holdings (units)	Jumlah Burung Kenari yang Ditangkarkan pada 1 Mei 2023 (ekor) Number of Canary Bird Captive Breeding on 1 May 2023 (heads)
(1)	(2)	(3)	(4)
Teluk Betung Barat	-	-	-
Teluk Betung Timur	-	-	-
Teluk Betung Selatan	-	-	-
Bumi Waras	-	-	-
Panjang	-	-	-
Tanjung Karang Timur	-	-	-
Kedamaian	-	-	-
Teluk Betung Utara	-	-	-
Tanjung Karang Pusat	2	2	NA
Enggal	7	7	63
Tanjung Karang Barat	1	1	NA
Kemiling	-	-	-
Langkapura	-	-	-
Kedaton	-	-	-
Rajabasa	-	-	-
Tanjung Senang	-	-	-
Labuhan Ratu	-	-	-
Sukarame	-	-	-
Sukabumi	-	-	-
Way Halim	-	-	-
<b>Bandar Lampung</b>	<b>10</b>	<b>10</b>	<b>91<sup>1</sup></b>

Catatan/Note: <sup>1</sup>Jumlah Sudah termasuk unit pada NA/Total includes unit in "NA"  
<sup>2</sup>Pengungkapan sisaan/Residual disclosure



**Tabel**  
**Table** 5.27.6

**Jumlah Rumah Tangga Usaha, Jumlah Usaha Pertanian Perorangan, dan Jumlah Satwa Liar pada Usaha Penangkaran Burung Kutilang Menurut Kecamatan di Kota Bandar Lampung, 2023**  
**Number of Households, Number of Individual Agricultural Holdings, and Number of Wild Animals of Sooty-Headed Bulbul Captive Breeding by District in Bandar Lampung Municipality, 2023**

Kecamatan District	Rumah Tangga Usaha Penangkaran Burung Kutilang (rumah tangga) Sooty-Headed Bulbul Captive Breeding Households (households)	Usaha Pertanian Perorangan Penangkaran Burung Kutilang (unit) Sooty-Headed Bulbul Captive Breeding Individual Agricultural Holdings (units)	Jumlah Burung Kutilang yang Ditangkarkan pada 1 Mei 2023 (ekor) Number of Sooty-Headed Bulbul Captive Breeding on 1 May 2023 (heads)
(1)	(2)	(3)	(4)
Teluk Betung Barat	-	-	-
Teluk Betung Timur	-	-	-
Teluk Betung Selatan	-	-	-
Bumi Waras	-	-	-
Panjang	-	-	-
Tanjung Karang Timur	-	-	-
Kedamaian	-	-	-
Teluk Betung Utara	-	-	-
Tanjung Karang Pusat	1	1	NA <sup>2</sup>
Enggal	3	3	220
Tanjung Karang Barat	-	-	-
Kemiling	-	-	-
Langkapura	-	-	-
Kedaton	-	-	-
Rajabasa	-	-	-
Tanjung Senang	-	-	-
Labuhan Ratu	-	-	-
Sukarame	-	-	-
Sukabumi	-	-	-
Way Halim	-	-	-
<b>Bandar Lampung</b>	<b>4</b>	<b>4</b>	<b>223<sup>1</sup></b>

Catatan/Note: <sup>1</sup>Jumlah Sudah termasuk unit pada NA/Total includes unit in "NA"  
<sup>2</sup>Pengungkapan sisaan/Residual disclosure

**Tabel**  
**Table** 5.27.7

**Jumlah Rumah Tangga Usaha, Jumlah Usaha Pertanian Perorangan, dan Jumlah Satwa Liar pada Usaha Penangkaran Burung Murai Batu Menurut Kecamatan di Kota Bandar Lampung, 2023**  
**Number of Households, Number of Individual Agricultural Holdings, and Number of Wild Animals of Stone Magpie Captive Breeding by District in Bandar Lampung Municipality, 2023**

Kecamatan District	Rumah Tangga Usaha Penangkaran Burung Murai Batu (rumah tangga) Stone Magpie Captive Breeding Households (households)	Usaha Pertanian Perorangan Penangkaran Burung Murai Batu (unit) Stone Magpie Captive Breeding Individual Agricultural Holdings (units)	Jumlah Burung Murai Batu yang Ditangkarkan pada 1 Mei 2023 (ekor) Number of Stone Magpie Captive Breeding on 1 May 2023 (heads)
(1)	(2)	(3)	(4)
Teluk Betung Barat	-	-	-
Teluk Betung Timur	-	-	-
Teluk Betung Selatan	-	-	-
Bumi Waras	2	2	NA
Panjang	-	-	-
Tanjung Karang Timur	1	1	NA
Kedamaian	-	-	-
Teluk Betung Utara	-	-	-
Tanjung Karang Pusat	-	-	-
Enggal	3	3	63
Tanjung Karang Barat	20	20	230
Kemiling	7	7	67
Langkapura	3	3	22
Kedaton	-	-	-
Rajabasa	1	1	NA
Tanjung Senang	-	-	-
Labuhan Ratu	-	-	-
Sukarame	3	3	40
Sukabumi	2	2	NA
Way Halim	-	-	-
<b>Bandar Lampung</b>	<b>42</b>	<b>42</b>	<b>454<sup>1</sup></b>

Catatan/Note: <sup>1</sup>Jumlah Sudah termasuk unit pada NA/Total includes unit in "NA"

<sup>2</sup>Pengungkapan sisaan/Residual disclosure



**Tabel**  
**Table** 5.27.8

**Jumlah Rumah Tangga Usaha, Usaha Pertanian Perorangan, dan Jumlah Satwa Liar pada Usaha Penangkaran Burung Perkutut Menurut Kecamatan di Kota Bandar Lampung, 2023**  
**Number of Households, Number of Individual Agricultural Holdings, and Number of Wild Animals of Turtledove Captive Breeding by District in Bandar Lampung Municipality, 2023**

Kecamatan District	Rumah Tangga Usaha Penangkaran Burung Perkutut (rumah tangga) Turtledove Captive Breeding Households (households)	Usaha Pertanian Perorangan Penangkaran Burung Perkutut (unit) Turtledove Captive Breeding Individual Agricultural Holdings (units)	Jumlah Burung Perkutut yang Ditangkarkan pada 1 Mei 2023 (ekor) Number of Turtledove Captive Breeding on 1 May 2023 (heads)
(1)	(2)	(3)	(4)
Teluk Betung Barat	-	-	-
Teluk Betung Timur	-	-	-
Teluk Betung Selatan	-	-	-
Bumi Waras	-	-	-
Panjang	-	-	-
Tanjung Karang Timur	1	1	NA
Kedamaian	-	-	-
Teluk Betung Utara	-	-	-
Tanjung Karang Pusat	-	-	-
Enggal	-	-	-
Tanjung Karang Barat	2	2	NA
Kemiling	-	-	-
Langkapura	-	-	-
Kedaton	-	-	-
Rajabasa	-	-	-
Tanjung Senang	-	-	-
Labuhan Ratu	-	-	-
Sukarame	2	2	NA
Sukabumi	-	-	-
Way Halim	-	-	-
<b>Bandar Lampung</b>	<b>5</b>	<b>5</b>	<b>141<sup>1</sup></b>

Catatan/Note: <sup>1</sup>Jumlah Sudah termasuk unit pada NA/Total includes unit in "NA"  
<sup>2</sup>Pengungkapan sisaan/Residual disclosure

**Tabel**  
**Table** 5.27.9

**Jumlah Rumah Tangga Usaha, Jumlah Usaha Pertanian Perorangan, dan Jumlah Satwa Liar pada Usaha Penangkaran Satwa Liar Kus-Kus Hutan Menurut Kecamatan di Kota Bandar Lampung, 2023**  
**Number of Households, Number of Individual Agricultural Holdings, and Number of Wild Animals of Forest Cuscus Captive Breeding by District in Bandar Lampung Municipality, 2023**

Kecamatan District	Rumah Tangga Usaha Penangkaran Kus-Kus Hutan (rumah tangga) Forest Cuscus Captive Breeding Households (households)	Usaha Pertanian Perorangan Penangkaran Kus-Kus Hutan (unit) Forest Cuscus Captive Breeding Individual Agricultural Holdings (units)	Jumlah Kus-Kus Hutan yang Ditangkarkan pada 1 Mei 2023 (ekor) Number of Forest Cuscus Captive Breeding on 1 May 2023 (heads)
(1)	(2)	(3)	(4)
Teluk Betung Barat	-	-	-
Teluk Betung Timur	-	-	-
Teluk Betung Selatan	-	-	-
Bumi Waras	-	-	-
Panjang	-	-	-
Tanjung Karang Timur	-	-	-
Kedamaian	-	-	-
Teluk Betung Utara	-	-	-
Tanjung Karang Pusat	-	-	-
Enggal	-	-	-
Tanjung Karang Barat	-	-	-
Kemiling	-	-	-
Langkapura	-	-	-
Kedaton	-	-	-
Rajabasa	-	-	-
Tanjung Senang	-	-	-
Labuhan Ratu	-	-	-
Sukarame	-	-	-
Sukabumi	-	-	-
Way Halim	-	-	-
<b>Bandar Lampung</b>	<b>-</b>	<b>-</b>	<b>-</b>



**Tabel**  
**Table** 5.27.10

**Jumlah Rumah Tangga Usaha, Jumlah Usaha Pertanian Perorangan, dan Jumlah Satwa Liar pada Usaha Penangkaran Rusa/Menjangan/Kancil/ Kijang Menurut Kecamatan di Kota Bandar Lampung, 2023**  
**Number of Households, Number of Individual Agricultural Holdings, and Number of Wild Animals of Deer/Stag/Mouse Deer/Barking Deer Captive Breeding by District in Bandar Lampung Municipality, 2023**

Kecamatan District	Rumah Tangga Usaha Penangkaran Rusa/ Menjangan/Kancil/ Kijang. (rumah tangga) Deer/Stag/Mouse Deer/ Barking Deer Captive Breeding Households (households)	Usaha Pertanian Perorangan Penangkaran Rusa/ Menjangan/Kancil/ Kijang (unit) Deer/Stag/Mouse Deer/ Barking Deer Captive Breeding Individual Agricultural Holdings (units)	Jumlah Rusa/Menjangan/Kancil/ Kijang yang Ditangkarkan pada 1 Mei 2023 (ekor) Number of Deer/Stag/Mouse Deer/Barking Deer Captive Breeding on 1 May 2023 (heads)
(1)	(2)	(3)	(4)
Teluk Betung Barat	-	-	-
Teluk Betung Timur	-	-	-
Teluk Betung Selatan	-	-	-
Bumi Waras	-	-	-
Panjang	-	-	-
Tanjung Karang Timur	-	-	-
Kedamaian	-	-	-
Teluk Betung Utara	-	-	-
Tanjung Karang Pusat	-	-	-
Enggal	-	-	-
Tanjung Karang Barat	-	-	-
Kemiling	-	-	-
Langkapura	-	-	-
Kedaton	-	-	-
Rajabasa	-	-	-
Tanjung Senang	-	-	-
Labuhan Ratu	-	-	-
Sukarame	-	-	-
Sukabumi	-	-	-
Way Halim	-	-	-
<b>Bandar Lampung</b>	-	-	-

**Tabel**  
**Table**

5.28.1

**Jumlah Rumah Tangga Usaha dan Usaha Pertanian Perorangan pada Usaha Penangkaran Burung Beo Flores/Nias/Sumbawa Menurut Kecamatan dan Kepemilikan Izin di Kota Bandar Lampung, 2023**  
**Number of Households and Individual Agricultural Holdings of Flores/Nias/Sumbawa Parrot Captive Breeding by District and Possession of Permit in Bandar Lampung Municipality, 2023**

Kecamatan District	Memiliki Izin Penangkaran With Captive Breeding Permit	
	Rumah Tangga Usaha Penangkaran Burung Beo Flores/ Nias/Sumbawa (rumah tangga) Flores/Nias/Sumbawa Parrot Captive Breeding Households (households)	Usaha Pertanian Perorangan Penangkaran Burung Beo Flores/ Nias/Sumbawa (unit) Flores/Nias/Sumbawa Parrot Captive Breeding Individual Agricultural Holdings (units)
(1)	(2)	(3)
Teluk Betung Barat	-	-
Teluk Betung Timur	-	-
Teluk Betung Selatan	-	-
Bumi Waras	-	-
Panjang	-	-
Tanjung Karang Timur	-	-
Kedamaian	-	-
Teluk Betung Utara	-	-
Tanjung Karang Pusat	-	-
Enggal	-	-
Tanjung Karang Barat	-	-
Kemiling	1	1
Langkapura	-	-
Kedaton	-	-
Rajabasa	-	-
Tanjung Senang	-	-
Labuhan Ratu	-	-
Sukarame	-	-
Sukabumi	-	-
Way Halim	-	-
<b>Bandar Lampung</b>	<b>1</b>	<b>1</b>





Lanjutan Tabel/Continued Table 5.28.1

Kecamatan District	Tidak Memiliki Izin Penangkaran Without Captive Breeding Permit	
	Rumah Tangga Usaha Penangkaran Burung Beo Flores/ Nias/Sumbawa (rumah tangga) Flores/Nias/Sumbawa Parrot Captive Breeding Households (households)	Usaha Pertanian Perorangan Penangkaran Burung Beo Flores/ Nias/Sumbawa (unit) Flores/Nias/Sumbawa Parrot Captive Breeding Individual Agricultural Holdings (units)
(1)	(4)	(5)
Teluk Betung Barat	-	-
Teluk Betung Timur	-	-
Teluk Betung Selatan	-	-
Bumi Waras	-	-
Panjang	-	-
Tanjung Karang Timur	-	-
Kedamaian	-	-
Teluk Betung Utara	-	-
Tanjung Karang Pusat	-	-
Enggal	-	-
Tanjung Karang Barat	-	-
Kemiling	-	-
Langkapura	-	-
Kedaton	-	-
Rajabasa	-	-
Tanjung Senang	-	-
Labuhan Ratu	-	-
Sukarame	-	-
Sukabumi	-	-
Way Halim	-	-
<b>Bandar Lampung</b>	-	-

Catatan/Note: Satu Rumah Tangga Usaha Penangkaran Satwa Liar dapat terdiri lebih dari satu Usaha Pertanian Perorangan Penangkaran Satwa Liar yang mengusahakan komoditas satwa liar yang sama dengan kepemilikan izin yang berbeda/One Wild Animal Captive Breeding Household may consist of more than one Wild Animal Captive Breeding Individual Agricultural Holdings that cultivate the same type of wild animals with different type of ownership permits

**Tabel**  
**Table**

5.28.2

**Jumlah Rumah Tangga Usaha dan Usaha Pertanian Perorangan pada Usaha Penangkaran Burung Jalak Bali Menurut Kecamatan dan Kepemilikan Izin di Kota Bandar Lampung, 2023**  
**Number of Households and Individual Agricultural Holdings of Bali Starling Captive Breeding by District and Possession of Permit in Bandar Lampung Municipality, 2023**

Kecamatan District	Memiliki Izin Penangkaran With Captive Breeding Permit	
	Rumah Tangga Usaha Penangkaran Burung Jalak Bali (rumah tangga) Bali Starling Captive Breeding Households (households)	Usaha Pertanian Perorangan Penangkaran Burung Jalak Bali (unit) Bali Starling Captive Breeding Individual Agricultural Holdings (units)
	(1)	(2)
Teluk Betung Barat	-	-
Teluk Betung Timur	-	-
Teluk Betung Selatan	-	-
Bumi Waras	-	-
Panjang	-	-
Tanjung Karang Timur	-	-
Kedamaian	-	-
Teluk Betung Utara	-	-
Tanjung Karang Pusat	-	-
Enggal	-	-
Tanjung Karang Barat	1	1
Kemiling	-	-
Langkapura	-	-
Kedaton	-	-
Rajabasa	-	-
Tanjung Senang	-	-
Labuhan Ratu	-	-
Sukarame	-	-
Sukabumi	-	-
Way Halim	-	-
<b>Bandar Lampung</b>	<b>1</b>	<b>1</b>



Lanjutan Tabel/Continued Table 5.28.2

Kecamatan District	Tidak Memiliki Izin Penangkaran Without Captive Breeding Permit	
	Rumah Tangga Usaha Penangkaran Burung Jalak Bali (rumah tangga) Bali Starling Captive Breeding Households (households)	Usaha Pertanian Perorangan Penangkaran Burung Jalak Bali (unit) Bali Starling Captive Breeding Individual Agricultural Holdings (units)
(1)	(4)	(5)
Teluk Betung Barat	-	-
Teluk Betung Timur	-	-
Teluk Betung Selatan	-	-
Bumi Waras	-	-
Panjang	-	-
Tanjung Karang Timur	-	-
Kedamaian	-	-
Teluk Betung Utara	-	-
Tanjung Karang Pusat	-	-
Enggal	-	-
Tanjung Karang Barat	-	-
Kemiling	-	-
Langkapura	-	-
Kedaton	-	-
Rajabasa	-	-
Tanjung Senang	-	-
Labuhan Ratu	-	-
Sukarame	-	-
Sukabumi	-	-
Way Halim	-	-
<b>Bandar Lampung</b>	-	-

Catatan/Note: Satu Rumah Tangga Usaha Penangkaran Satwa Liar dapat terdiri lebih dari satu Usaha Pertanian Perorangan Penangkaran Satwa Liar yang mengusahakan komoditas satwa liar yang sama dengan kepemilikan izin yang berbeda/One Wild Animal Captive Breeding Household may consist of more than one Wild Animal Captive Breeding Individual Agricultural Holdings that cultivate the same type of wild animals with different type of ownership permits

**Tabel**  
**Table** 5.28.3

**Jumlah Rumah Tangga Usaha dan Usaha Pertanian Perorangan pada Usaha Penangkaran Burung Nuri Sangir/Sulawesi Menurut Kecamatan dan Kepemilikan Izin di Kota Bandar Lampung, 2023**  
**Number of Households and Individual Agricultural Holdings of Sangir/Sulawesi Parrot Captive Breeding by District and Possession of Permit in Bandar Lampung Municipality, 2023**

Kecamatan <i>District</i>	Memiliki Izin Penangkaran <i>With Captive Breeding Permit</i>	
	Rumah Tangga Usaha Penangkaran Burung Nuri Sangir/Sulawesi (rumah tangga) <i>Sangir/Sulawesi Parrot Captive Breeding Households (households)</i>	Usaha Pertanian Perorangan Penangkaran Burung Nuri Sangir/Sulawesi (unit) <i>Sangir/Sulawesi Parrot Captive Breeding Individual Agricultural Holdings (units)</i>
(1)	(2)	(3)
Teluk Betung Barat	-	-
Teluk Betung Timur	-	-
Teluk Betung Selatan	-	-
Bumi Waras	-	-
Panjang	-	-
Tanjung Karang Timur	-	-
Kedamaian	-	-
Teluk Betung Utara	-	-
Tanjung Karang Pusat	-	-
Enggal	-	-
Tanjung Karang Barat	-	-
Kemiling	-	-
Langkapura	-	-
Kedaton	-	-
Rajabasa	-	-
Tanjung Senang	-	-
Labuhan Ratu	-	-
Sukarame	-	-
Sukabumi	-	-
Way Halim	-	-
<b>Bandar Lampung</b>	<b>-</b>	<b>-</b>



Lanjutan Tabel/Continued Table 5.28.3

Kecamatan District	Tidak Memiliki Izin Penangkaran Without Captive Breeding Permit	
	Rumah Tangga Usaha Penangkaran Burung Nuri Sangir/Sulawesi (rumah tangga) Sangir/Sulawesi Parrot Captive Breeding Households (households)	Usaha Pertanian Perorangan Penangkaran Burung Nuri Sangir/Sulawesi (unit) Sangir/Sulawesi Parrot Captive Breeding Individual Agricultural Holdings (units)
(1)	(4)	(5)
Teluk Betung Barat	-	-
Teluk Betung Timur	-	-
Teluk Betung Selatan	-	-
Bumi Waras	-	-
Panjang	-	-
Tanjung Karang Timur	-	-
Kedamaian	-	-
Teluk Betung Utara	-	-
Tanjung Karang Pusat	-	-
Enggal	-	-
Tanjung Karang Barat	-	-
Kemiling	-	-
Langkapura	-	-
Kedaton	-	-
Rajabasa	-	-
Tanjung Senang	-	-
Labuhan Ratu	-	-
Sukarame	-	-
Sukabumi	-	-
Way Halim	-	-
<b>Bandar Lampung</b>	-	-

Catatan/Note: Satu Rumah Tangga Usaha Penangkaran Satwa Liar dapat terdiri lebih dari satu Usaha Pertanian Perorangan Penangkaran Satwa Liar yang mengusahakan komoditas satwa liar yang sama dengan kepemilikan izin yang berbeda/One Wild Animal Captive Breeding Household may consist of more than one Wild Animal Captive Breeding Individual Agricultural Holdings that cultivate the same type of wild animals with different type of ownership permits

**Tabel**  
**Table** 5.28.4

**Jumlah Rumah Tangga Usaha dan Usaha Pertanian Perorangan pada Usaha Penangkaran Burung Kacer Menurut Kecamatan dan Kepemilikan Izin di Kota Bandar Lampung, 2023**  
**Number of Households and Individual Agricultural Holdings of Kacer Bird Captive Breeding by District and Possession of Permit in Bandar Lampung Municipality, 2023**

Kecamatan District	Memiliki Izin Penangkaran With Captive Breeding Permit	
	Rumah Tangga Usaha Penangkaran Burung Kacer (rumah tangga) Kacer Bird Captive Breeding Households (households)	Usaha Pertanian Perorangan Penangkaran Burung Kacer (unit) Kacer Bird Captive Breeding Individual Agricultural Holdings (units)
(1)	(2)	(3)
Teluk Betung Barat	-	-
Teluk Betung Timur	-	-
Teluk Betung Selatan	-	-
Bumi Waras	-	-
Panjang	-	-
Tanjung Karang Timur	-	-
Kedamaian	-	-
Teluk Betung Utara	1	1
Tanjung Karang Pusat	-	-
Enggal	-	-
Tanjung Karang Barat	-	-
Kemiling	-	-
Langkapura	2	2
Kedaton	4	4
Rajabasa	1	1
Tanjung Senang	-	-
Labuhan Ratu	-	-
Sukarame	-	-
Sukabumi	-	-
Way Halim	-	-
<b>Bandar Lampung</b>	<b>8</b>	<b>8</b>



Lanjutan Tabel/Continued Table 5.28.4

Kecamatan District	Tidak Memiliki Izin Penangkaran Without Captive Breeding Permit	
	Rumah Tangga Usaha Penangkaran Burung Kacer (rumah tangga) Kacer Bird Captive Breeding Households (households)	Usaha Pertanian Perorangan Penangkaran Burung Kacer (unit) Kacer Bird Captive Breeding Individual Agricultural Holdings (units)
(1)	(4)	(5)
Teluk Betung Barat	-	-
Teluk Betung Timur	-	-
Teluk Betung Selatan	-	-
Bumi Waras	-	-
Panjang	-	-
Tanjung Karang Timur	-	-
Kedamaian	-	-
Teluk Betung Utara	-	-
Tanjung Karang Pusat	-	-
Enggal	-	-
Tanjung Karang Barat	-	-
Kemiling	-	-
Langkapura	-	-
Kedaton	-	-
Rajabasa	-	-
Tanjung Senang	-	-
Labuhan Ratu	-	-
Sukarame	-	-
Sukabumi	-	-
Way Halim	-	-
<b>Bandar Lampung</b>	-	-

Catatan/Note: Satu Rumah Tangga Usaha Penangkaran Satwa Liar dapat terdiri lebih dari satu Usaha Pertanian Perorangan Penangkaran Satwa Liar yang mengusahakan komoditas satwa liar yang sama dengan kepemilikan izin yang berbeda/One Wild Animal Captive Breeding Household may consist of more than one Wild Animal Captive Breeding Individual Agricultural Holdings that cultivate the same type of wild animals with different type of ownership permits

**Tabel**  
**Table** 5.28.5

**Jumlah Rumah Tangga Usaha dan Usaha Pertanian Perorangan pada Usaha Penangkaran Burung Kenari Menurut Kecamatan dan Kepemilikan Izin di Kota Bandar Lampung, 2023**  
**Number of Households and Individual Agricultural Holdings of Canary Bird Captive Breeding by District and Possession of Permit in Bandar Lampung Municipality, 2023**

Kecamatan District	Memiliki Izin Penangkaran With Captive Breeding Permit	
	Rumah Tangga Usaha Penangkaran Burung Kenari (rumah tangga) Canary Bird Captive Breeding Households (households)	Usaha Pertanian Perorangan Penangkaran Burung Kenari (unit) Canary Bird Captive Breeding Individual Agricultural Holdings (units)
	(1)	(2)
Teluk Betung Barat	-	-
Teluk Betung Timur	-	-
Teluk Betung Selatan	-	-
Bumi Waras	-	-
Panjang	-	-
Tanjung Karang Timur	-	-
Kedamaian	-	-
Teluk Betung Utara	-	-
Tanjung Karang Pusat	-	-
Enggal	2	2
Tanjung Karang Barat	7	7
Kemiling	-	-
Langkapura	-	-
Kedaton	-	-
Rajabasa	1	1
Tanjung Senang	-	-
Labuhan Ratu	-	-
Sukarame	-	-
Sukabumi	-	-
Way Halim	-	-
<b>Bandar Lampung</b>	<b>10</b>	<b>10</b>





Lanjutan Tabel/Continued Table 5.28.5

Kecamatan District	Tidak Memiliki Izin Penangkaran Without Captive Breeding Permit	
	Rumah Tangga Usaha Penangkaran Burung Kenari (rumah tangga) Canary Bird Captive Breeding Households (households)	Usaha Pertanian Perorangan Penangkaran Burung Kenari (unit) Canary Bird Captive Breeding Individual Agricultural Holdings (units)
(1)	(4)	(5)
Teluk Betung Barat	-	-
Teluk Betung Timur	-	-
Teluk Betung Selatan	-	-
Bumi Waras	-	-
Panjang	-	-
Tanjung Karang Timur	-	-
Kedamaian	-	-
Teluk Betung Utara	-	-
Tanjung Karang Pusat	-	-
Enggal	-	-
Tanjung Karang Barat	-	-
Kemiling	-	-
Langkapura	-	-
Kedaton	-	-
Rajabasa	-	-
Tanjung Senang	-	-
Labuhan Ratu	-	-
Sukarame	-	-
Sukabumi	-	-
Way Halim	-	-
<b>Bandar Lampung</b>	-	-

Catatan/Note: Satu Rumah Tangga Usaha Penangkaran Satwa Liar dapat terdiri lebih dari satu Usaha Pertanian Perorangan Penangkaran Satwa Liar yang mengusahakan komoditas satwa liar yang sama dengan kepemilikan izin yang berbeda/One Wild Animal Captive Breeding Household may consist of more than one Wild Animal Captive Breeding Individual Agricultural Holdings that cultivate the same type of wild animals with different type of ownership permits

**Tabel**  
**Table** 5.28.6

**Jumlah Rumah Tangga Usaha dan Usaha Pertanian Perorangan pada Usaha Penangkaran Burung Kutilang Menurut Kecamatan dan Kepemilikan Izin di Kota Bandar Lampung, 2023**  
**Number of Households and Individual Agricultural Holdings of Sooty-Headed Bulbul Captive Breeding by District and Possession of Permit in Bandar Lampung Municipality, 2023**

Kecamatan <i>District</i>	Memiliki Izin Penangkaran <i>With Captive Breeding Permit</i>	
	Rumah Tangga Usaha Penangkaran Burung Kutilang (rumah tangga) <i>Sooty-Headed Bulbul Captive Breeding Households (households)<sup>1</sup></i>	Usaha Pertanian Perorangan Penangkaran Burung Kutilang (unit) <i>Sooty-Headed Bulbul Captive Breeding Individual Agricultural Holdings (units)</i>
(1)	(2)	(3)
Teluk Betung Barat	-	-
Teluk Betung Timur	-	-
Teluk Betung Selatan	-	-
Bumi Waras	-	-
Panjang	-	-
Tanjung Karang Timur	-	-
Kedamaian	-	-
Teluk Betung Utara	-	-
Tanjung Karang Pusat	-	-
Enggal	1	1
Tanjung Karang Barat	3	3
Kemiling	-	-
Langkapura	-	-
Kedaton	-	-
Rajabasa	-	-
Tanjung Senang	-	-
Labuhan Ratu	-	-
Sukarame	-	-
Sukabumi	-	-
Way Halim	-	-
<b>Bandar Lampung</b>	<b>4</b>	<b>4</b>



Lanjutan Tabel/Continued Table 5.28.6

Kecamatan District	Tidak Memiliki Izin Penangkaran Without Captive Breeding Permit	
	Rumah Tangga Usaha Penangkaran Burung Kutilang (rumah tangga) Sooty-Headed Bulbul Captive Breeding Households (households) <sup>1</sup>	Usaha Pertanian Perorangan Penangkaran Burung Kutilang (unit) Sooty-Headed Bulbul Captive Breeding Individual Agricultural Holdings (units)
(1)	(4)	(5)
Teluk Betung Barat	-	-
Teluk Betung Timur	-	-
Teluk Betung Selatan	-	-
Bumi Waras	-	-
Panjang	-	-
Tanjung Karang Timur	-	-
Kedamaian	-	-
Teluk Betung Utara	-	-
Tanjung Karang Pusat	-	-
Enggal	-	-
Tanjung Karang Barat	-	-
Kemiling	-	-
Langkapura	-	-
Kedaton	-	-
Rajabasa	-	-
Tanjung Senang	-	-
Labuhan Ratu	-	-
Sukarame	-	-
Sukabumi	-	-
Way Halim	-	-
<b>Bandar Lampung</b>	-	-

Catatan/Note: Satu Rumah Tangga Usaha Penangkaran Satwa Liar dapat terdiri lebih dari satu Usaha Pertanian Perorangan Penangkaran Satwa Liar yang mengusahakan komoditas satwa liar yang sama dengan kepemilikan izin yang berbeda/One Wild Animal Captive Breeding Household may consist of more than one Wild Animal Captive Breeding Individual Agricultural Holdings that cultivate the same type of wild animals with different type of ownership permits

**Tabel**  
**Table** 5.28.7

**Jumlah Rumah Tangga Usaha dan Usaha Pertanian Perorangan pada Usaha Penangkaran Burung Murai Batu Menurut Kecamatan dan Kepemilikan Izin di Kota Bandar Lampung, 2023**  
**Number of Households and Individual Agricultural Holdings of Stone Magpie Captive Breeding by District and Possession of Permit in Bandar Lampung Municipality, 2023**

Kecamatan <i>District</i>	Memiliki Izin Penangkaran <i>With Captive Breeding Permit</i>	
	Rumah Tangga Usaha Penangkaran Burung Murai Batu (rumah tangga) <i>Stone Magpie Captive Breeding Households (households)</i>	Usaha Pertanian Perorangan Penangkaran Burung Murai Batu (unit) <i>Stone Magpie Captive Breeding Individual Agricultural Holdings (units)</i>
(1)	(2)	(3)
Teluk Betung Barat	3	3
Teluk Betung Timur	-	-
Teluk Betung Selatan	-	-
Bumi Waras	-	-
Panjang	-	-
Tanjung Karang Timur	2	2
Kedamaian	-	-
Teluk Betung Utara	1	1
Tanjung Karang Pusat	-	-
Enggal	-	-
Tanjung Karang Barat	3	3
Kemiling	20	20
Langkapura	7	7
Kedaton	3	3
Rajabasa	-	-
Tanjung Senang	1	1
Labuhan Ratu	2	2
Sukarame	-	-
Sukabumi	-	-
Way Halim	-	-
<b>Bandar Lampung</b>	<b>42</b>	<b>42</b>



Lanjutan Tabel/Continued Table 5.28.7

Kecamatan District	Tidak Memiliki Izin Penangkaran Without Captive Breeding Permit	
	Rumah Tangga Usaha Penangkaran Burung Murai Batu (rumah tangga) Stone Magpie Captive Breeding Households (households)	Usaha Pertanian Perorangan Penangkaran Burung Murai Batu (unit) Stone Magpie Captive Breeding Individual Agricultural Holdings (units)
(1)	(4)	(5)
Teluk Betung Barat	-	-
Teluk Betung Timur	-	-
Teluk Betung Selatan	-	-
Bumi Waras	-	-
Panjang	-	-
Tanjung Karang Timur	-	-
Kedamaian	-	-
Teluk Betung Utara	-	-
Tanjung Karang Pusat	-	-
Enggal	-	-
Tanjung Karang Barat	-	-
Kemiling	-	-
Langkapura	-	-
Kedaton	-	-
Rajabasa	-	-
Tanjung Senang	-	-
Labuhan Ratu	-	-
Sukarame	-	-
Sukabumi	-	-
Way Halim	-	-
<b>Bandar Lampung</b>	-	-

Catatan/Note: Satu Rumah Tangga Usaha Penangkaran Satwa Liar dapat terdiri lebih dari satu Usaha Pertanian Perorangan Penangkaran Satwa Liar yang mengusahakan komoditas satwa liar yang sama dengan kepemilikan izin yang berbeda/One Wild Animal Captive Breeding Household may consist of more than one Wild Animal Captive Breeding Individual Agricultural Holdings that cultivate the same type of wild animals with different type of ownership permits

**Tabel**  
**Table** 5.28.8

**Jumlah Rumah Tangga Usaha dan Usaha Pertanian Perorangan pada Usaha Penangkaran Burung Perkutut Menurut Kecamatan dan Kepemilikan Izin di Kota Bandar Lampung, 2023**  
**Number of Households and Individual Agricultural Holdings of Turtledove Captive Breeding by District and Possession of Permit in Bandar Lampung Municipality, 2023**

Kecamatan District	Memiliki Izin Penangkaran With Captive Breeding Permit	
	Rumah Tangga Usaha Penangkaran Burung Perkutut (rumah tangga) Turtledove Captive Breeding Households (households)	Usaha Pertanian Perorangan Penangkaran Burung Perkutut (unit) Turtledove Captive Breeding Individual Agricultural Holdings (units)
	(1)	(2)
Teluk Betung Barat	-	-
Teluk Betung Timur	-	-
Teluk Betung Selatan	-	-
Bumi Waras	-	-
Panjang	-	-
Tanjung Karang Timur	2	2
Kedamaian	-	-
Teluk Betung Utara	-	-
Tanjung Karang Pusat	-	-
Enggal	1	1
Tanjung Karang Barat	-	-
Kemiling	-	-
Langkapura	-	-
Kedaton	-	-
Rajabasa	2	2
Tanjung Senang	-	-
Labuhan Ratu	-	-
Sukarame	-	-
Sukabumi	-	-
Way Halim	-	-
<b>Bandar Lampung</b>	<b>5</b>	<b>5</b>



Lanjutan Tabel/Continued Table 5.28.8

Kecamatan District	Tidak Memiliki Izin Penangkaran Without Captive Breeding Permit	
	Rumah Tangga Usaha Penangkaran Burung Perkutut (rumah tangga) <i>Turtledove Captive Breeding Households (households)</i>	Usaha Pertanian Perorangan Penangkaran Burung Perkutut (unit) <i>Turtledove Captive Breeding Individual Agricultural Holdings (units)</i>
(1)	(4)	(5)
Teluk Betung Barat	-	-
Teluk Betung Timur	-	-
Teluk Betung Selatan	-	-
Bumi Waras	-	-
Panjang	-	-
Tanjung Karang Timur	-	-
Kedamaian	-	-
Teluk Betung Utara	-	-
Tanjung Karang Pusat	-	-
Enggal	-	-
Tanjung Karang Barat	-	-
Kemiling	-	-
Langkapura	-	-
Kedaton	-	-
Rajabasa	-	-
Tanjung Senang	-	-
Labuhan Ratu	-	-
Sukarame	-	-
Sukabumi	-	-
Way Halim	-	-
<b>Bandar Lampung</b>	-	-

Catatan/Note: Satu Rumah Tangga Usaha Penangkaran Satwa Liar dapat terdiri lebih dari satu Usaha Pertanian Perorangan Penangkaran Satwa Liar yang mengusahakan komoditas satwa liar yang sama dengan kepemilikan izin yang berbeda/One Wild Animal Captive Breeding Household may consist of more than one Wild Animal Captive Breeding Individual Agricultural Holdings that cultivate the same type of wild animals with different type of ownership permits

**Tabel**  
**Table**

5.28.9

**Jumlah Rumah Tangga Usaha dan Usaha Pertanian Perorangan pada Usaha Penangkaran Kus-Kus Hutan Menurut Kecamatan dan Kepemilikan Izin di Kota Bandar Lampung, 2023**  
**Number of Households and Individual Agricultural Holdings of Forest Cuscus Captive Breeding by District and Possession of Permit in Bandar Lampung Municipality, 2023**

Kecamatan District	Memiliki Izin Penangkaran With Captive Breeding Permit	
	Rumah Tangga Usaha Penangkaran Kus-Kus Hutan (rumah tangga) Forest Cuscus Captive Breeding Households (households)	Usaha Pertanian Perorangan Penangkaran Kus-Kus Hutan (unit) Forest Cuscus Captive Breeding Individual Agricultural Holdings (units)
(1)	(2)	(3)
Teluk Betung Barat	-	-
Teluk Betung Timur	-	-
Teluk Betung Selatan	-	-
Bumi Waras	-	-
Panjang	-	-
Tanjung Karang Timur	-	-
Kedamaian	-	-
Teluk Betung Utara	-	-
Tanjung Karang Pusat	-	-
Enggal	-	-
Tanjung Karang Barat	-	-
Kemiling	-	-
Langkapura	-	-
Kedaton	-	-
Rajabasa	-	-
Tanjung Senang	-	-
Labuhan Ratu	-	-
Sukarame	-	-
Sukabumi	-	-
Way Halim	-	-
<b>Bandar Lampung</b>	<b>-</b>	<b>-</b>





Lanjutan Tabel/Continued Table 5.28.9

Kecamatan District	Tidak Memiliki Izin Penangkaran Without Captive Breeding Permit	
	Rumah Tangga Usaha Penangkaran Kus-Kus Hutan (rumah tangga) Forest Cuscus Captive Breeding Households (households)	Usaha Pertanian Perorangan Penangkaran Kus-Kus Hutan (unit) Forest Cuscus Captive Breeding Individual Agricultural Holdings (units)
(1)	(4)	(5)
Teluk Betung Barat	-	-
Teluk Betung Timur	-	-
Teluk Betung Selatan	-	-
Bumi Waras	-	-
Panjang	-	-
Tanjung Karang Timur	-	-
Kedamaian	-	-
Teluk Betung Utara	-	-
Tanjung Karang Pusat	-	-
Enggal	-	-
Tanjung Karang Barat	-	-
Kemiling	-	-
Langkapura	-	-
Kedaton	-	-
Rajabasa	-	-
Tanjung Senang	-	-
Labuhan Ratu	-	-
Sukarame	-	-
Sukabumi	-	-
Way Halim	-	-
<b>Bandar Lampung</b>	-	-

Catatan/Note: Satu Rumah Tangga Usaha Penangkaran Satwa Liar dapat terdiri lebih dari satu Usaha Pertanian Perorangan Penangkaran Satwa Liar yang mengusahakan komoditas satwa liar yang sama dengan kepemilikan izin yang berbeda/One Wild Animal Captive Breeding Household may consist of more than one Wild Animal Captive Breeding Individual Agricultural Holdings that cultivate the same type of wild animals with different type of ownership permits

**Tabel** 5.28.10 **Jumlah Rumah Tangga Usaha dan Usaha Pertanian Perorangan pada Usaha Penangkaran Rusa/Menjangan/Kancil/ Kijang Menurut Kecamatan dan Kepemilikan Izin di Kota Bandar Lampung, 2023**  
*Number of Households and Individual Agricultural Holdings of Deer/Stag/Mouse Deer/Barking Deer Captive Breeding by District and Possession of Permit in Bandar Lampung Municipality, 2023*

Kecamatan District	Memiliki Izin Penangkaran With Captive Breeding Permit	
	Rumah Tangga Usaha Penangkaran Rusa/ Menjangan/Kancil/ Kijang (rumah tangga) Deer/Stag/Mouse Deer/Barking Deer Captive Breeding Households (households)	Usaha Pertanian Perorangan Penangkaran Rusa/Menjangan/Kancil/ Kijang (unit) Deer/Stag/Mouse Deer/Barking Deer Captive Breeding Individual Agricultural Holdings (units)
(1)	(2)	(3)
Teluk Betung Barat	-	-
Teluk Betung Timur	-	-
Teluk Betung Selatan	-	-
Bumi Waras	-	-
Panjang	-	-
Tanjung Karang Timur	-	-
Kedamaian	-	-
Teluk Betung Utara	-	-
Tanjung Karang Pusat	-	-
Enggal	-	-
Tanjung Karang Barat	-	-
Kemiling	-	-
Langkapura	-	-
Kedaton	-	-
Rajabasa	-	-
Tanjung Senang	-	-
Labuhan Ratu	-	-
Sukarame	-	-
Sukabumi	-	-
Way Halim	-	-
<b>Bandar Lampung</b>	<b>-</b>	<b>-</b>



Lanjutan Tabel/Continued Table 5.28.10

Kecamatan District	Tidak Memiliki Izin Penangkaran Without Captive Breeding Permit	
	Rumah Tangga Usaha Penangkaran Rusa/ Menjangan/Kancil/ Kijang (rumah tangga) Deer/Stag/Mouse Deer/Barking Deer Captive Breeding Households (households)	Usaha Pertanian Perorangan Penangkaran Rusa/Menjangan/Kancil/ Kijang (unit) Deer/Stag/Mouse Deer/Barking Deer Captive Breeding Individual Agricultural Holdings (units)
(1)	(4)	(5)
Teluk Betung Barat	-	-
Teluk Betung Timur	-	-
Teluk Betung Selatan	-	-
Bumi Waras	-	-
Panjang	-	-
Tanjung Karang Timur	-	-
Kedamaian	-	-
Teluk Betung Utara	-	-
Tanjung Karang Pusat	-	-
Enggal	-	-
Tanjung Karang Barat	-	-
Kemiling	-	-
Langkapura	-	-
Kedaton	-	-
Rajabasa	-	-
Tanjung Senang	-	-
Labuhan Ratu	-	-
Sukarame	-	-
Sukabumi	-	-
Way Halim	-	-
<b>Bandar Lampung</b>	-	-

Catatan/Note: Satu Rumah Tangga Usaha Penangkaran Satwa Liar dapat terdiri lebih dari satu Usaha Pertanian Perorangan Penangkaran Satwa Liar yang mengusahakan komoditas satwa liar yang sama dengan kepemilikan izin yang berbeda/One Wild Animal Captive Breeding Household may consist of more than one Wild Animal Captive Breeding Individual Agricultural Holdings that cultivate the same type of wild animals with different type of ownership permits

**Tabel** 5.29.1 **Jumlah Rumah Tangga Usaha Penangkaran Burung Beo Flores/Nias/Sumbawa Menurut Kecamatan dan Pemanfaatan Produksi di Kota Bandar Lampung (rumah tangga), 2023**  
**Number of Flores/Nias/Sumbawa Parrot Captive Breeding Households by District and Product Utilization in Bandar Lampung Municipality (households), 2023**

Kecamatan District	Pemanfaatan Produksi Product Utilization			
	Belum Dijual Not Yet Being Sold	Seluruhnya Dijual Sold Entirely	Sebagian Besar untuk Dijual Mainly for Sale	Sebagian Besar untuk Dikonsumsi Sendiri Mainly for Own Consumption
(1)	(2)	(3)	(4)	(5)
Teluk Betung Barat	-	-	-	-
Teluk Betung Timur	-	-	-	-
Teluk Betung Selatan	-	-	-	-
Bumi Waras	-	-	-	-
Panjang	-	-	-	-
Tanjung Karang Timur	-	-	-	-
Kedamaian	-	-	-	-
Teluk Betung Utara	-	-	-	-
Tanjung Karang Pusat	-	-	-	-
Enggal	-	1	-	-
Tanjung Karang Barat	-	-	-	-
Kemiling	-	-	-	-
Langkapura	-	-	-	-
Kedaton	-	-	-	-
Rajabasa	-	-	-	-
Tanjung Senang	-	-	-	-
Labuhan Ratu	-	-	-	-
Sukarame	-	-	-	-
Sukabumi	-	-	-	-
Way Halim	-	-	-	-
<b>Bandar Lampung</b>	<b>-</b>	<b>1</b>	<b>-</b>	<b>-</b>

Catatan/Note: Satu Rumah Tangga Usaha Penangkaran Satwa Liar dapat terdiri lebih dari satu Usaha Pertanian Perorangan Penangkaran Satwa Liar yang mengusahakan komoditas satwa liar yang sama dengan pemanfaatan produksi berbeda/One Wild Animal Captive Breeding Household may consist of more than one Wild Animal Captive Breeding Individual Agricultural Holdings that cultivate the same type of wild animals with different type of product utilizations



**Tabel**  
**Table** 5.29.2

**Jumlah Rumah Tangga Usaha Penangkaran Burung Jalak Bali Menurut Kecamatan dan Pemanfaatan Produksi di Kota Bandar Lampung (rumah tangga), 2023**  
**Number of Bali Starling Captive Breeding Households by District and Product Utilization in Bandar Lampung Municipality (households), 2023**

Kecamatan District	Pemanfaatan Produksi Product Utilization			
	Belum Dijual Not Yet Being Sold	Seluruhnya Dijual Sold Entirely	Sebagian Besar untuk Dijual Mainly for Sale	Sebagian Besar untuk Dikonsumsi Sendiri Mainly for Own Consumption
(1)	(2)	(3)	(4)	(5)
Teluk Betung Barat	-	-	-	-
Teluk Betung Timur	-	-	-	-
Teluk Betung Selatan	-	-	-	-
Bumi Waras	-	-	-	-
Panjang	-	-	-	-
Tanjung Karang Timur	-	-	-	-
Kedamaian	-	-	-	-
Teluk Betung Utara	-	-	-	-
Tanjung Karang Pusat	-	-	-	-
Enggal	-	-	-	-
Tanjung Karang Barat	-	-	-	-
Kemiling	-	-	-	-
Langkapura	-	-	-	-
Kedaton	-	-	-	-
Rajabasa	-	-	-	-
Tanjung Senang	-	-	-	-
Labuhan Ratu	-	-	-	-
Sukarame	-	-	-	-
Sukabumi	-	-	-	-
Way Halim	-	-	-	-
<b>Bandar Lampung</b>	-	-	-	-

Catatan/Note: Satu Rumah Tangga Usaha Penangkaran Satwa Liar dapat terdiri lebih dari satu Usaha Pertanian Perorangan Penangkaran Satwa Liar yang mengusahakan komoditas satwa liar yang sama dengan pemanfaatan produksi berbeda/One Wild Animal Captive Breeding Household may consist of more than one Wild Animal Captive Breeding Individual Agricultural Holdings that cultivate the same type of wild animals with different type of product utilizations

**Tabel**  
**Table** 5.29.3

**Jumlah Rumah Tangga Usaha Penangkaran Burung Nuri Sangir/Sulawesi Menurut Kecamatan dan Pemanfaatan Produksi di Kota Bandar Lampung (rumah tangga), 2023**  
**Number of Sangir/Sulawesi Parrot Captive Breeding Households by District and Product Utilization in Bandar Lampung Municipality (households), 2023**

Kecamatan District	Pemanfaatan Produksi Product Utilization			
	Belum Dijual Not Yet Being Sold	Seluruhnya Dijual Sold Entirely	Sebagian Besar untuk Dijual Mainly for Sale	Sebagian Besar untuk Dikonsumsi Sendiri Mainly for Own Consumption
(1)	(2)	(3)	(4)	(5)
Teluk Betung Barat	-	-	-	-
Teluk Betung Timur	-	-	-	-
Teluk Betung Selatan	-	-	-	-
Bumi Waras	-	-	-	-
Panjang	-	-	-	-
Tanjung Karang Timur	-	-	-	-
Kedamaian	-	-	-	-
Teluk Betung Utara	-	-	-	-
Tanjung Karang Pusat	-	-	-	-
Enggal	-	-	-	-
Tanjung Karang Barat	-	-	-	-
Kemiling	-	-	-	-
Langkapura	-	-	-	-
Kedaton	-	-	-	-
Rajabasa	-	-	-	-
Tanjung Senang	-	-	-	-
Labuhan Ratu	-	-	-	-
Sukarame	-	-	-	-
Sukabumi	-	-	-	-
Way Halim	-	-	-	-
<b>Bandar Lampung</b>	-	-	-	-

Catatan/Note: Satu Rumah Tangga Usaha Penangkaran Satwa Liar dapat terdiri lebih dari satu Usaha Pertanian Perorangan Penangkaran Satwa Liar yang mengusahakan komoditas satwa liar yang sama dengan pemanfaatan produksi berbeda/One Wild Animal Captive Breeding Household may consist of more than one Wild Animal Captive Breeding Individual Agricultural Holdings that cultivate the same type of wild animals with different type of product utilizations



**Tabel**  
**Table**

5.29.4

**Jumlah Rumah Tangga Usaha Penangkaran Burung Kacer Menurut Kecamatan dan Pemanfaatan Produksi di Kota Bandar Lampung (rumah tangga), 2023**

*Number of Kacer Bird Captive Breeding Households by District and Product Utilization in Bandar Lampung Municipality (households), 2023*

Kecamatan District	Pemanfaatan Produksi Product Utilization			
	Belum Dijual Not Yet Being Sold	Seluruhnya Dijual Sold Entirely	Sebagian Besar untuk Dijual Mainly for Sale	Sebagian Besar untuk Dikonsumsi Sendiri Mainly for Own Consumption
(1)	(2)	(3)	(4)	(5)
Teluk Betung Barat	-	-	-	-
Teluk Betung Timur	-	-	-	-
Teluk Betung Selatan	-	-	-	-
Bumi Waras	-	-	-	-
Panjang	-	1	-	-
Tanjung Karang Timur	-	-	-	-
Kedamaian	-	-	-	-
Teluk Betung Utara	-	-	-	-
Tanjung Karang Pusat	-	-	-	-
Enggal	-	2	-	-
Tanjung Karang Barat	-	4	-	-
Kemiling	-	1	-	-
Langkapura	-	-	-	-
Kedaton	-	-	-	-
Rajabasa	-	-	-	-
Tanjung Senang	-	-	-	-
Labuhan Ratu	-	-	-	-
Sukarame	-	-	-	-
Sukabumi	-	-	-	-
Way Halim	-	-	-	-
<b>Bandar Lampung</b>	<b>-</b>	<b>8</b>	<b>-</b>	<b>-</b>

Catatan/Note: Satu Rumah Tangga Usaha Penangkaran Satwa Liar dapat terdiri lebih dari satu Usaha Pertanian Perorangan Penangkaran Satwa Liar yang mengusahakan komoditas satwa liar yang sama dengan pemanfaatan produksi berbeda/One Wild Animal Captive Breeding Household may consist of more than one Wild Animal Captive Breeding Individual Agricultural Holdings that cultivate the same type of wild animals with different type of product utilizations

**Tabel**  
**Table**

5.29.5

**Jumlah Rumah Tangga Usaha Penangkaran Burung Kenari Menurut Kecamatan dan Pemanfaatan Produksi di Kota Bandar Lampung (rumah tangga), 2023**  
**Number of Canary Bird Captive Breeding Households by District and Product Utilization in Bandar Lampung Municipality (households), 2023**

Kecamatan District	Pemanfaatan Produksi Product Utilization			
	Belum Dijual Not Yet Being Sold	Seluruhnya Dijual Sold Entirely	Sebagian Besar untuk Dijual Mainly for Sale	Sebagian Besar untuk Dikonsumsi Sendiri Mainly for Own Consumption
(1)	(2)	(3)	(4)	(5)
Teluk Betung Barat	-	-	-	-
Teluk Betung Timur	-	-	-	-
Teluk Betung Selatan	-	-	-	-
Bumi Waras	-	-	-	-
Panjang	-	-	-	-
Tanjung Karang Timur	-	-	-	-
Kedamaian	-	-	-	-
Teluk Betung Utara	-	-	-	-
Tanjung Karang Pusat	-	-	-	-
Enggal	-	2	-	-
Tanjung Karang Barat	1	5	1	-
Kemiling	-	1	-	-
Langkapura	-	-	-	-
Kedaton	-	-	-	-
Rajabasa	-	-	-	-
Tanjung Senang	-	-	-	-
Labuhan Ratu	-	-	-	-
Sukarame	-	-	-	-
Sukabumi	-	-	-	-
Way Halim	-	-	-	-
<b>Bandar Lampung</b>	<b>1</b>	<b>8</b>	<b>1</b>	<b>-</b>

Catatan/Note: Satu Rumah Tangga Usaha Penangkaran Satwa Liar dapat terdiri lebih dari satu Usaha Pertanian Perorangan Penangkaran Satwa Liar yang mengusahakan komoditas satwa liar yang sama dengan pemanfaatan produksi berbeda/One Wild Animal Captive Breeding Household may consist of more than one Wild Animal Captive Breeding Individual Agricultural Holdings that cultivate the same type of wild animals with different type of product utilizations





**Tabel**  
**Table** 5.29.6

**Jumlah Rumah Tangga Usaha Penangkaran Burung Kutilang Menurut Kecamatan dan Pemanfaatan Produksi di Kota Bandar Lampung (rumah tangga), 2023**  
**Number of Sooty-Headed Bulbul Captive Breeding Households by District and Product Utilization in Bandar Lampung Municipality (households), 2023**

Kecamatan District	Pemanfaatan Produksi Product Utilization			
	Belum Dijual Not Yet Being Sold	Seluruhnya Dijual Sold Entirely	Sebagian Besar untuk Dijual Mainly for Sale	Sebagian Besar untuk Dikonsumsi Sendiri Mainly for Own Consumption
(1)	(2)	(3)	(4)	(5)
Teluk Betung Barat	-	-	-	-
Teluk Betung Timur	-	-	-	-
Teluk Betung Selatan	-	-	-	-
Bumi Waras	-	-	-	-
Panjang	-	-	-	-
Tanjung Karang Timur	-	-	-	-
Kedamaian	-	-	-	-
Teluk Betung Utara	-	-	-	-
Tanjung Karang Pusat	-	-	-	-
Enggal	-	1	-	-
Tanjung Karang Barat	-	2	1	-
Kemiling	-	-	-	-
Langkapura	-	-	-	-
Kedaton	-	-	-	-
Rajabasa	-	-	-	-
Tanjung Senang	-	-	-	-
Labuhan Ratu	-	-	-	-
Sukarame	-	-	-	-
Sukabumi	-	-	-	-
Way Halim	-	-	-	-
<b>Bandar Lampung</b>	<b>-</b>	<b>3</b>	<b>1</b>	<b>-</b>

Catatan/Note: Satu Rumah Tangga Usaha Penangkaran Satwa Liar dapat terdiri lebih dari satu Usaha Pertanian Perorangan Penangkaran Satwa Liar yang mengusahakan komoditas satwa liar yang sama dengan pemanfaatan produksi berbeda/One Wild Animal Captive Breeding Household may consist of more than one Wild Animal Captive Breeding Individual Agricultural Holdings that cultivate the same type of wild animals with different type of product utilizations

**Tabel**  
**Table** 5.29.7

**Jumlah Rumah Tangga Usaha Penangkaran Burung Murai Batu Menurut Kecamatan dan Pemanfaatan Produksi di Kota Bandar Lampung (rumah tangga), 2023**  
**Number of Stone Magpie Captive Breeding Households by District and Product Utilization in Bandar Lampung Municipality (households), 2023**

Kecamatan District	Pemanfaatan Produksi Product Utilization			
	Belum Dijual Not Yet Being Sold	Seluruhnya Dijual Sold Entirely	Sebagian Besar untuk Dijual Mainly for Sale	Sebagian Besar untuk Dikonsumsi Sendiri Mainly for Own Consumption
(1)	(2)	(3)	(4)	(5)
Teluk Betung Barat	-	-	-	-
Teluk Betung Timur	-	-	-	-
Teluk Betung Selatan	-	-	-	-
Bumi Waras	-	-	-	-
Panjang	-	2	-	-
Tanjung Karang Timur	-	-	-	-
Kedamaian	-	1	-	-
Teluk Betung Utara	-	-	-	-
Tanjung Karang Pusat	-	-	-	-
Enggal	-	3	-	-
Tanjung Karang Barat	-	16	4	-
Kemiling	-	4	1	-
Langkapura	-	2	-	-
Kedaton	-	-	-	-
Rajabasa	-	1	-	-
Tanjung Senang	-	-	-	-
Labuhan Ratu	-	-	-	-
Sukarame	-	3	-	-
Sukabumi	-	2	-	-
Way Halim	-	-	-	-
<b>Bandar Lampung</b>	<b>-</b>	<b>34</b>	<b>5</b>	<b>-</b>

Catatan/Note: Satu Rumah Tangga Usaha Penangkaran Satwa Liar dapat terdiri lebih dari satu Usaha Pertanian Perorangan Penangkaran Satwa Liar yang mengusahakan komoditas satwa liar yang sama dengan pemanfaatan produksi berbeda/One Wild Animal Captive Breeding Household may consist of more than one Wild Animal Captive Breeding Individual Agricultural Holdings that cultivate the same type of wild animals with different type of product utilizations



**Tabel**  
**Table** 5.29.8

**Jumlah Rumah Tangga Usaha Penangkaran Burung Perkutut Menurut Kecamatan dan Pemanfaatan Produksi di Kota Bandar Lampung (rumah tangga), 2023**  
**Number of Turtle dove Captive Breeding Households by District and Product Utilization in Bandar Lampung Municipality (households), 2023**

Kecamatan District	Pemanfaatan Produksi Product Utilization			
	Belum Dijual Not Yet Being Sold	Seluruhnya Dijual Sold Entirely	Sebagian Besar untuk Dijual Mainly for Sale	Sebagian Besar untuk Dikonsumsi Sendiri Mainly for Own Consumption
(1)	(2)	(3)	(4)	(5)
Teluk Betung Barat	-	-	-	-
Teluk Betung Timur	-	-	-	-
Teluk Betung Selatan	-	-	-	-
Bumi Waras	-	-	-	-
Panjang	-	-	-	-
Tanjung Karang Timur	-	-	-	-
Kedamaian	-	-	-	-
Teluk Betung Utara	-	-	-	-
Tanjung Karang Pusat	-	-	-	-
Enggal	-	-	-	-
Tanjung Karang Barat	-	-	-	-
Kemiling	-	1	1	-
Langkapura	-	-	-	-
Kedaton	-	-	-	-
Rajabasa	-	-	-	-
Tanjung Senang	-	-	-	-
Labuhan Ratu	-	-	-	-
Sukarame	-	-	-	-
Sukabumi	-	1	-	-
Way Halim	-	-	-	-
<b>Bandar Lampung</b>	<b>-</b>	<b>2</b>	<b>1</b>	<b>-</b>

Catatan/Note: Satu Rumah Tangga Usaha Penangkaran Satwa Liar dapat terdiri lebih dari satu Usaha Pertanian Perorangan Penangkaran Satwa Liar yang mengusahakan komoditas satwa liar yang sama dengan pemanfaatan produksi berbeda/One Wild Animal Captive Breeding Household may consist of more than one Wild Animal Captive Breeding Individual Agricultural Holdings that cultivate the same type of wild animals with different type of product utilizations

**Tabel**  
**Table** 5.29.9

**Jumlah Rumah Tangga Usaha Penangkaran Kus-Kus Hutan Menurut Kecamatan dan Pemanfaatan Produksi di Kota Bandar Lampung (rumah tangga), 2023**  
**Number of Forest Cuscus Captive Breeding Households by District and Product Utilization in Bandar Lampung Municipality (households), 2023**

Kecamatan District	Pemanfaatan Produksi Product Utilization			
	Belum Dijual Not Yet Being Sold	Seluruhnya Dijual Sold Entirely	Sebagian Besar untuk Dijual Mainly for Sale	Sebagian Besar untuk Dikonsumsi Sendiri Mainly for Own Consumption
(1)	(2)	(3)	(4)	(5)
Teluk Betung Barat	-	-	-	-
Teluk Betung Timur	-	-	-	-
Teluk Betung Selatan	-	-	-	-
Bumi Waras	-	-	-	-
Panjang	-	-	-	-
Tanjung Karang Timur	-	-	-	-
Kedamaian	-	-	-	-
Teluk Betung Utara	-	-	-	-
Tanjung Karang Pusat	-	-	-	-
Enggal	-	-	-	-
Tanjung Karang Barat	-	-	-	-
Kemiling	-	-	-	-
Langkapura	-	-	-	-
Kedaton	-	-	-	-
Rajabasa	-	-	-	-
Tanjung Senang	-	-	-	-
Labuhan Ratu	-	-	-	-
Sukarame	-	-	-	-
Sukabumi	-	-	-	-
Way Halim	-	-	-	-
<b>Bandar Lampung</b>	-	-	-	-

Catatan/Note: Satu Rumah Tangga Usaha Penangkaran Satwa Liar dapat terdiri lebih dari satu Usaha Pertanian Perorangan Penangkaran Satwa Liar yang mengusahakan komoditas satwa liar yang sama dengan pemanfaatan produksi berbeda/One Wild Animal Captive Breeding Household may consist of more than one Wild Animal Captive Breeding Individual Agricultural Holdings that cultivate the same type of wild animals with different type of product utilizations



**Tabel**  
**Table** 5.29.10

**Jumlah Rumah Tangga Usaha Penangkaran Rusa/Menjangan/Kancil/Kijang Menurut Kecamatan dan Pemanfaatan Produksi di Kota Bandar Lampung (rumah tangga), 2023**  
**Number of Deer/Stag/Mouse Deer/Barking Deer Captive Breeding Households by District and Product Utilization in Bandar Lampung Municipality (households), 2023**

Kecamatan District	Pemanfaatan Produksi Product Utilization			
	Belum Dijual Not Yet Being Sold	Seluruhnya Dijual Sold Entirely	Sebagian Besar untuk Dijual Mainly for Sale	Sebagian Besar untuk Dikonsumsi Sendiri Mainly for Own Consumption
(1)	(2)	(3)	(4)	(5)
Teluk Betung Barat	-	-	-	-
Teluk Betung Timur	-	-	-	-
Teluk Betung Selatan	-	-	-	-
Bumi Waras	-	-	-	-
Panjang	-	-	-	-
Tanjung Karang Timur	-	-	-	-
Kedamaian	-	-	-	-
Teluk Betung Utara	-	-	-	-
Tanjung Karang Pusat	-	-	-	-
Enggal	-	-	-	-
Tanjung Karang Barat	-	-	-	-
Kemiling	-	-	-	-
Langkapura	-	-	-	-
Kedaton	-	-	-	-
Rajabasa	-	-	-	-
Tanjung Senang	-	-	-	-
Labuhan Ratu	-	-	-	-
Sukarame	-	-	-	-
Sukabumi	-	-	-	-
Way Halim	-	-	-	-
<b>Bandar Lampung</b>	-	-	-	-

Catatan/Note: Satu Rumah Tangga Usaha Penangkaran Satwa Liar dapat terdiri lebih dari satu Usaha Pertanian Perorangan Penangkaran Satwa Liar yang mengusahakan komoditas satwa liar yang sama dengan pemanfaatan produksi berbeda/One Wild Animal Captive Breeding Household may consist of more than one Wild Animal Captive Breeding Individual Agricultural Holdings that cultivate the same type of wild animals with different type of product utilizations

**Tabel**  
**Table**

5.30.1

**Jumlah Usaha Pertanian Perorangan Penangkaran Burung Beo Flores/Nias/Sumbawa Menurut Kecamatan dan Pemanfaatan Produksi di Kota Bandar Lampung (unit), 2023**

**Number of Flores/Nias/Sumbawa Parrot Captive Breeding Individual Agricultural Holdings by District and Product Utilization in Bandar Lampung Municipality (units), 2023**

Kecamatan District	Pemanfaatan Produksi Product Utilization			
	Belum Dijual Not Yet Being Sold	Seluruhnya Dijual Sold Entirely	Sebagian Besar untuk Dijual Mainly for Sale	Sebagian Besar untuk Dikonsumsi Sendiri Mainly for Own Consumption
(1)	(2)	(3)	(4)	(5)
Teluk Betung Barat	-	-	-	-
Teluk Betung Timur	-	-	-	-
Teluk Betung Selatan	-	-	-	-
Bumi Waras	-	-	-	-
Panjang	-	-	-	-
Tanjung Karang Timur	-	-	-	-
Kedamaian	-	-	-	-
Teluk Betung Utara	-	-	-	-
Tanjung Karang Pusat	-	-	-	-
Enggal	-	1	-	-
Tanjung Karang Barat	-	-	-	-
Kemiling	-	-	-	-
Langkapura	-	-	-	-
Kedaton	-	-	-	-
Rajabasa	-	-	-	-
Tanjung Senang	-	-	-	-
Labuhan Ratu	-	-	-	-
Sukarame	-	-	-	-
Sukabumi	-	-	-	-
Way Halim	-	-	-	-
<b>Bandar Lampung</b>	<b>-</b>	<b>1</b>	<b>-</b>	<b>-</b>



**Tabel**  
**Table**

5.30.2

**Jumlah Usaha Pertanian Perorangan Penangkaran Burung Jalak Bali Menurut Kecamatan dan Pemanfaatan Produksi di Kota Bandar Lampung (unit), 2023**  
**Number of Bali Starling Captive Breeding Individual Agricultural Holdings by District and Product Utilization in Bandar Lampung Municipality (units), 2023**

Kecamatan <i>District</i>	Pemanfaatan Produksi <i>Product Utilization</i>			
	Belum Dijual <i>Not Yet Being Sold</i>	Seluruhnya Dijual <i>Sold Entirely</i>	Sebagian Besar untuk Dijual <i>Mainly for Sale</i>	Sebagian Besar untuk Dikonsumsi Sendiri <i>Mainly for Own Consumption</i>
(1)	(2)	(3)	(4)	(5)
Teluk Betung Barat	-	-	-	-
Teluk Betung Timur	-	-	-	-
Teluk Betung Selatan	-	-	-	-
Bumi Waras	-	-	-	-
Panjang	-	-	-	-
Tanjung Karang Timur	-	-	-	-
Kedamaian	-	-	-	-
Teluk Betung Utara	-	-	-	-
Tanjung Karang Pusat	-	-	-	-
Enggal	-	-	-	-
Tanjung Karang Barat	-	-	-	-
Kemiling	-	-	-	-
Langkapura	-	-	-	-
Kedaton	-	-	-	-
Rajabasa	-	-	-	-
Tanjung Senang	-	-	-	-
Labuhan Ratu	-	-	-	-
Sukarame	-	-	-	-
Sukabumi	-	-	-	-
Way Halim	-	-	-	-
<b>Bandar Lampung</b>	-	-	-	-

**Tabel**  
**Table** 5.30.3

**Jumlah Usaha Pertanian Perorangan Penangkaran Burung Nuri Sangir/  
Sulawesi Menurut Kecamatan dan Pemanfaatan Produksi di Kota Bandar  
Lampung (unit), 2023**  
**Number of Sangir/Sulawesi Parrot Captive Breeding Individual Agricultural  
Holdings by District and Product Utilization in Bandar Lampung Municipality  
(units), 2023**

Kecamatan District	Pemanfaatan Produksi Product Utilization			
	Belum Dijual Not Yet Being Sold	Seluruhnya Dijual Sold Entirely	Sebagian Besar untuk Dijual Mainly for Sale	Sebagian Besar untuk Dikonsumsi Sendiri Mainly for Own Consumption
(1)	(2)	(3)	(4)	(5)
Teluk Betung Barat	-	-	-	-
Teluk Betung Timur	-	-	-	-
Teluk Betung Selatan	-	-	-	-
Bumi Waras	-	-	-	-
Panjang	-	-	-	-
Tanjung Karang Timur	-	-	-	-
Kedamaian	-	-	-	-
Teluk Betung Utara	-	-	-	-
Tanjung Karang Pusat	-	-	-	-
Enggal	-	-	-	-
Tanjung Karang Barat	-	-	-	-
Kemiling	-	-	-	-
Langkapura	-	-	-	-
Kedaton	-	-	-	-
Rajabasa	-	-	-	-
Tanjung Senang	-	-	-	-
Labuhan Ratu	-	-	-	-
Sukarame	-	-	-	-
Sukabumi	-	-	-	-
Way Halim	-	-	-	-
<b>Bandar Lampung</b>	-	-	-	-





**Tabel**  
**Table** 5.30.4

**Jumlah Usaha Pertanian Perorangan Penangkaran Burung Kacer Menurut Kecamatan dan Pemanfaatan Produksi di Kota Bandar Lampung (unit), 2023**  
**Number of Kacer Bird Captive Breeding Individual Agricultural Holdings by District and Product Utilization in Bandar Lampung Municipality (units), 2023**

Kecamatan <i>District</i>	Pemanfaatan Produksi <i>Product Utilization</i>			
	Belum Dijual <i>Not Yet Being Sold</i>	Seluruhnya Dijual <i>Sold Entirely</i>	Sebagian Besar untuk Dijual <i>Mainly for Sale</i>	Sebagian Besar untuk Dikonsumsi Sendiri <i>Mainly for Own Consumption</i>
(1)	(2)	(3)	(4)	(5)
Teluk Betung Barat	-	-	-	-
Teluk Betung Timur	-	-	-	-
Teluk Betung Selatan	-	-	-	-
Bumi Waras	-	-	-	-
Panjang	-	1	-	-
Tanjung Karang Timur	-	-	-	-
Kedamaian	-	-	-	-
Teluk Betung Utara	-	-	-	-
Tanjung Karang Pusat	-	-	-	-
Enggal	-	2	-	-
Tanjung Karang Barat	-	4	-	-
Kemiling	-	1	-	-
Langkapura	-	-	-	-
Kedaton	-	-	-	-
Rajabasa	-	-	-	-
Tanjung Senang	-	-	-	-
Labuhan Ratu	-	-	-	-
Sukarame	-	-	-	-
Sukabumi	-	-	-	-
Way Halim	-	-	-	-
<b>Bandar Lampung</b>	-	<b>8</b>	-	-

**Tabel**  
**Table** 5.30.5

**Jumlah Usaha Pertanian Perorangan Penangkaran Burung Kenari Menurut Kecamatan dan Pemanfaatan Produksi di Kota Bandar Lampung (unit), 2023**  
**Number of Canary Bird Captive Breeding Individual Agricultural Holdings by District and Product Utilization in Bandar Lampung Municipality (units), 2023**

Kecamatan District	Pemanfaatan Produksi Product Utilization			
	Belum Dijual Not Yet Being Sold	Seluruhnya Dijual Sold Entirely	Sebagian Besar untuk Dijual Mainly for Sale	Sebagian Besar untuk Dikonsumsi Sendiri Mainly for Own Consumption
(1)	(2)	(3)	(4)	(5)
Teluk Betung Barat	-	-	-	-
Teluk Betung Timur	-	-	-	-
Teluk Betung Selatan	-	-	-	-
Bumi Waras	-	-	-	-
Panjang	-	-	-	-
Tanjung Karang Timur	-	-	-	-
Kedamaian	-	-	-	-
Teluk Betung Utara	-	-	-	-
Tanjung Karang Pusat	-	-	-	-
Enggal	-	2	-	-
Tanjung Karang Barat	1	5	1	-
Kemiling	-	1	-	-
Langkapura	-	-	-	-
Kedaton	-	-	-	-
Rajabasa	-	-	-	-
Tanjung Senang	-	-	-	-
Labuhan Ratu	-	-	-	-
Sukarame	-	-	-	-
Sukabumi	-	-	-	-
Way Halim	-	-	-	-
<b>Bandar Lampung</b>	<b>1</b>	<b>8</b>	<b>1</b>	<b>-</b>



**Tabel**  
**Table** 5.30.6

**Jumlah Usaha Pertanian Perorangan Penangkaran Burung Kutilang Menurut Kecamatan dan Pemanfaatan Produksi di Kota Bandar Lampung (unit), 2023**  
**Number of Sooty-Headed Bulbul Captive Breeding Individual Agricultural Holdings by District and Product Utilization in Bandar Lampung Municipality (units), 2023**

Kecamatan District	Pemanfaatan Produksi Product Utilization			
	Belum Dijual Not Yet Being Sold	Seluruhnya Dijual Sold Entirely	Sebagian Besar untuk Dijual Mainly for Sale	Sebagian Besar untuk Dikonsumsi Sendiri Mainly for Own Consumption
(1)	(2)	(3)	(4)	(5)
Teluk Betung Barat	-	-	-	-
Teluk Betung Timur	-	-	-	-
Teluk Betung Selatan	-	-	-	-
Bumi Waras	-	-	-	-
Panjang	-	-	-	-
Tanjung Karang Timur	-	-	-	-
Kedamaian	-	-	-	-
Teluk Betung Utara	-	-	-	-
Tanjung Karang Pusat	-	-	-	-
Enggal	-	1	-	-
Tanjung Karang Barat	-	2	1	-
Kemiling	-	-	-	-
Langkapura	-	-	-	-
Kedaton	-	-	-	-
Rajabasa	-	-	-	-
Tanjung Senang	-	-	-	-
Labuhan Ratu	-	-	-	-
Sukarame	-	-	-	-
Sukabumi	-	-	-	-
Way Halim	-	-	-	-
<b>Bandar Lampung</b>	<b>-</b>	<b>3</b>	<b>1</b>	<b>-</b>

**Tabel**  
**Table** 5.30.7

**Jumlah Usaha Pertanian Perorangan Penangkaran Burung Murai Batu Menurut Kecamatan dan Pemanfaatan Produksi di Kota Bandar Lampung (unit), 2023**  
**Number of Stone Magpie Captive Breeding Individual Agricultural Holdings by District and Product Utilization in Bandar Lampung Municipality (units), 2023**

Kecamatan District	Pemanfaatan Produksi Product Utilization			
	Belum Dijual Not Yet Being Sold	Seluruhnya Dijual Sold Entirely	Sebagian Besar untuk Dijual Mainly for Sale	Sebagian Besar untuk Dikonsumsi Sendiri Mainly for Own Consumption
(1)	(2)	(3)	(4)	(5)
Teluk Betung Barat	-	-	-	-
Teluk Betung Timur	-	-	-	-
Teluk Betung Selatan	-	-	-	-
Bumi Waras	-	-	-	-
Panjang	-	2	-	-
Tanjung Karang Timur	-	-	-	-
Kedamaian	-	1	-	-
Teluk Betung Utara	-	-	-	-
Tanjung Karang Pusat	-	-	-	-
Enggal	-	3	-	-
Tanjung Karang Barat	-	16	4	-
Kemiling	-	4	1	-
Langkapura	-	2	-	-
Kedaton	-	-	-	-
Rajabasa	-	1	-	-
Tanjung Senang	-	-	-	-
Labuhan Ratu	-	-	-	-
Sukarame	-	3	-	-
Sukabumi	-	2	-	-
Way Halim	-	-	-	-
<b>Bandar Lampung</b>	-	<b>34</b>	<b>5</b>	-



**Tabel**  
**Table** 5.30.8

**Jumlah Usaha Pertanian Perorangan Penangkaran Burung Perkutut Menurut Kecamatan dan Pemanfaatan Produksi di Kota Bandar Lampung (unit), 2023**  
**Number of Turtledove Captive Breeding Individual Agricultural Holdings by District and Product Utilization in Bandar Lampung Municipality (units), 2023**

Kecamatan <i>District</i>	Pemanfaatan Produksi <i>Product Utilization</i>			
	Belum Dijual <i>Not Yet Being Sold</i>	Seluruhnya Dijual <i>Sold Entirely</i>	Sebagian Besar untuk Dijual <i>Mainly for Sale</i>	Sebagian Besar untuk Dikonsumsi Sendiri <i>Mainly for Own Consumption</i>
(1)	(2)	(3)	(4)	(5)
Teluk Betung Barat	-	-	-	-
Teluk Betung Timur	-	-	-	-
Teluk Betung Selatan	-	-	-	-
Bumi Waras	-	-	-	-
Panjang	-	-	-	-
Tanjung Karang Timur	-	-	-	-
Kedamaian	-	-	-	-
Teluk Betung Utara	-	-	-	-
Tanjung Karang Pusat	-	-	-	-
Enggal	-	-	-	-
Tanjung Karang Barat	-	-	-	-
Kemiling	-	1	1	-
Langkapura	-	-	-	-
Kedaton	-	-	-	-
Rajabasa	-	-	-	-
Tanjung Senang	-	-	-	-
Labuhan Ratu	-	-	-	-
Sukarame	-	-	-	-
Sukabumi	-	1	-	-
Way Halim	-	-	-	-
<b>Bandar Lampung</b>	<b>-</b>	<b>2</b>	<b>1</b>	<b>-</b>

**Tabel**  
**Table** 5.30.9

**Jumlah Usaha Pertanian Perorangan Penangkaran Kus-Kus Hutan Menurut Kecamatan dan Pemanfaatan Produksi di Kota Bandar Lampung (unit), 2023**  
**Number of Forest Cuscus Captive Breeding Individual Agricultural Holdings by District and Product Utilization in Bandar Lampung Municipality (units), 2023**

Kecamatan District	Pemanfaatan Produksi Product Utilization			
	Belum Dijual Not Yet Being Sold	Seluruhnya Dijual Sold Entirely	Sebagian Besar untuk Dijual Mainly for Sale	Sebagian Besar untuk Dikonsumsi Sendiri Mainly for Own Consumption
(1)	(2)	(3)	(4)	(5)
Teluk Betung Barat	-	-	-	-
Teluk Betung Timur	-	-	-	-
Teluk Betung Selatan	-	-	-	-
Bumi Waras	-	-	-	-
Panjang	-	-	-	-
Tanjung Karang Timur	-	-	-	-
Kedamaian	-	-	-	-
Teluk Betung Utara	-	-	-	-
Tanjung Karang Pusat	-	-	-	-
Enggal	-	-	-	-
Tanjung Karang Barat	-	-	-	-
Kemiling	-	-	-	-
Langkapura	-	-	-	-
Kedaton	-	-	-	-
Rajabasa	-	-	-	-
Tanjung Senang	-	-	-	-
Labuhan Ratu	-	-	-	-
Sukarame	-	-	-	-
Sukabumi	-	-	-	-
Way Halim	-	-	-	-
<b>Bandar Lampung</b>	-	-	-	-



**Tabel**  
**Table** 5.30.10

**Jumlah Usaha Pertanian Perorangan Penangkaran Rusa/Menjangan/Kancil/  
Kijang Menurut Kecamatan dan Pemanfaatan Produksi di Kota Bandar  
Lampung (unit), 2023**

**Number of Deer/Stag/Mouse Deer/Barking Deer Captive Breeding Individual  
Agricultural Holdings by District and Product Utilization in Bandar Lampung  
Municipality (units), 2023**

Kecamatan District	Pemanfaatan Produksi Product Utilization			
	Belum Dijual Not Yet Being Sold	Seluruhnya Dijual Sold Entirely	Sebagian Besar untuk Dijual Mainly for Sale	Sebagian Besar untuk Dikonsumsi Sendiri Mainly for Own Consumption
(1)	(2)	(3)	(4)	(5)
Teluk Betung Barat	-	-	-	-
Teluk Betung Timur	-	-	-	-
Teluk Betung Selatan	-	-	-	-
Bumi Waras	-	-	-	-
Panjang	-	-	-	-
Tanjung Karang Timur	-	-	-	-
Kedamaian	-	-	-	-
Teluk Betung Utara	-	-	-	-
Tanjung Karang Pusat	-	-	-	-
Enggal	-	-	-	-
Tanjung Karang Barat	-	-	-	-
Kemiling	-	-	-	-
Langkapura	-	-	-	-
Kedaton	-	-	-	-
Rajabasa	-	-	-	-
Tanjung Senang	-	-	-	-
Labuhan Ratu	-	-	-	-
Sukarame	-	-	-	-
Sukabumi	-	-	-	-
Way Halim	-	-	-	-
<b>Bandar Lampung</b>	-	-	-	-

**Tabel** 5.31  
**Table**

**Jumlah Rumah Tangga Usaha Penangkaran Tumbuhan Liar Menurut Kecamatan dan Jenis Komoditas Tumbuhan Liar di Kota Bandar Lampung (rumah tangga), 2023**  
**Number of Wild Plant Captive Breeding Households by District and Type of Wild Plant Commodities in Bandar Lampung Municipality (households), 2023**

Kecamatan District	Jumlah Rumah Tangga Usaha Penangkaran Tumbuhan Liar <sup>1</sup> Number of Wild Plant Captive Breeding Households <sup>1</sup>	Jenis Komoditas Tumbuhan Liar Type of Wild Plant Commodities			
		Anggrek Hutan Forest Orchid	Cactus Hibrida Hybrid Cactus	Cycas Spp. Cycas Spp.	Lidah Buaya Hutan Forest Aloe Vera
(1)	(2)	(3)	(4)	(5)	(6)
Teluk Betung Barat	-	-	-	-	-
Teluk Betung Timur	-	-	-	-	-
Teluk Betung Selatan	-	-	-	-	-
Bumi Waras	-	-	-	-	-
Panjang	-	-	-	-	-
Tanjung Karang Timur	-	-	-	-	-
Kedamaian	-	-	-	-	-
Teluk Betung Utara	-	-	-	-	-
Tanjung Karang Pusat	-	-	-	-	-
Enggal	-	-	-	-	-
Tanjung Karang Barat	-	-	-	-	-
Kemiling	-	-	-	-	-
Langkapura	-	-	-	-	-
Kedaton	-	-	-	-	-
Rajabasa	-	-	-	-	-
Tanjung Senang	-	-	-	-	-
Labuhan Ratu	-	-	-	-	-
Sukarame	-	-	-	-	-
Sukabumi	-	-	-	-	-
Way Halim	-	-	-	-	-
<b>Bandar Lampung</b>	<b>-</b>	<b>-</b>	<b>-</b>	<b>-</b>	<b>-</b>





Lanjutan Tabel/Continued Table 5.31

Kecamatan District	Jenis Komoditas Tumbuhan Liar Type of Wild Plant Commodities				
	Jamur Bulan Moon Mushroom/ Gymnopus sp	Pakis Hutan Forest Fern	Bunga Bangkai Corpse Flower	Vanda Sumatera Vanda Sumatrana Schlt.	Kantung Semar Pitcher Plant
(1)	(7)	(8)	(9)	(10)	(11)
Teluk Betung Barat	-	-	-	-	-
Teluk Betung Timur	-	-	-	-	-
Teluk Betung Selatan	-	-	-	-	-
Bumi Waras	-	-	-	-	-
Panjang	-	-	-	-	-
Tanjung Karang Timur	-	-	-	-	-
Kedamaian	-	-	-	-	-
Teluk Betung Utara	-	-	-	-	-
Tanjung Karang Pusat	-	-	-	-	-
Enggal	-	-	-	-	-
Tanjung Karang Barat	-	-	-	-	-
Kemiling	-	-	-	-	-
Langkapura	-	-	-	-	-
Kedaton	-	-	-	-	-
Rajabasa	-	-	-	-	-
Tanjung Senang	-	-	-	-	-
Labuhan Ratu	-	-	-	-	-
Sukarame	-	-	-	-	-
Sukabumi	-	-	-	-	-
Way Halim	-	-	-	-	-
<b>Bandar Lampung</b>	-	-	-	-	-

Catatan/Note: 'Satu Rumah Tangga Usaha Penangkaran Tumbuhan Liar dapat mengusahakan lebih dari satu komoditas tumbuhan liar/One Wild Plant Captive Breeding Households can engage more than one type of wild plant commodities

**Tabel**  
**Table** 5.32

**Jumlah Usaha Pertanian Perorangan Penangkaran Tumbuhan Liar Menurut Kecamatan dan Jenis Komoditas Tumbuhan Liar di Kota Bandar Lampung (unit), 2023**  
**Number of Wild Plant Captive Breeding Individual Agricultural Holdings by District and Type of Wild Plant Commodities in Bandar Lampung Municipality (units), 2023**

Kecamatan District	Jumlah Usaha Pertanian Perorangan Penangkaran Tumbuhan Liar <sup>1</sup> Number of Wild Plant Captive Breeding Individual Agricultural Holdings <sup>1</sup>	Jenis Komoditas Tumbuhan Liar Type of Wild Plant Commodities			
		Anggrek Hutan Forest Orchid	Cactus Hibrida Hybrid Cactus	Cycas Spp. Cycas Spp.	Lidah Buaya Hutan Forest Aloe Vera
(1)	(2)	(3)	(4)	(5)	(6)
Teluk Betung Barat	-	-	-	-	-
Teluk Betung Timur	-	-	-	-	-
Teluk Betung Selatan	-	-	-	-	-
Bumi Waras	-	-	-	-	-
Panjang	-	-	-	-	-
Tanjung Karang Timur	-	-	-	-	-
Kedamaian	-	-	-	-	-
Teluk Betung Utara	-	-	-	-	-
Tanjung Karang Pusat	-	-	-	-	-
Enggal	-	-	-	-	-
Tanjung Karang Barat	-	-	-	-	-
Kemiling	-	-	-	-	-
Langkapura	-	-	-	-	-
Kedaton	-	-	-	-	-
Rajabasa	-	-	-	-	-
Tanjung Senang	-	-	-	-	-
Labuhan Ratu	-	-	-	-	-
Sukarame	-	-	-	-	-
Sukabumi	-	-	-	-	-
Way Halim	-	-	-	-	-
<b>Bandar Lampung</b>	<b>-</b>	<b>-</b>	<b>-</b>	<b>-</b>	<b>-</b>



Lanjutan Tabel/Continued Table 5.32

Kecamatan District	Jenis Komoditas Tumbuhan Liar Type of Wild Plant Commodities				
	Jamur Bulan Moon Mushroom/ Gymnopus sp	Pakis Hutan Forest Fern	Bunga Bangkai Corpse Flower	Vanda Sumatera Vanda Sumatrana Schlt.	Kantung Semar Pitcher Plant
(1)	(7)	(8)	(9)	(10)	(11)
Teluk Betung Barat	-	-	-	-	-
Teluk Betung Timur	-	-	-	-	-
Teluk Betung Selatan	-	-	-	-	-
Bumi Waras	-	-	-	-	-
Panjang	-	-	-	-	-
Tanjung Karang Timur	-	-	-	-	-
Kedamaian	-	-	-	-	-
Teluk Betung Utara	-	-	-	-	-
Tanjung Karang Pusat	-	-	-	-	-
Enggal	-	-	-	-	-
Tanjung Karang Barat	-	-	-	-	-
Kemiling	-	-	-	-	-
Langkapura	-	-	-	-	-
Kedaton	-	-	-	-	-
Rajabasa	-	-	-	-	-
Tanjung Senang	-	-	-	-	-
Labuhan Ratu	-	-	-	-	-
Sukarame	-	-	-	-	-
Sukabumi	-	-	-	-	-
Way Halim	-	-	-	-	-
<b>Bandar Lampung</b>	-	-	-	-	-

Catatan/Note: <sup>1</sup>Satu Usaha Pertanian Perorangan Penangkaran Tumbuhan Liar dapat mengusahakan lebih dari satu komoditas tumbuhan liar/One Wild Plant Captive Breeding Individual Agricultural Holdings can engage more than one type of wild plant commodities

**Tabel**  
**Table** 5.33.1

**Jumlah Rumah Tangga Usaha dan Usaha Pertanian Perorangan pada Usaha Penangkaran Anggrek Hutan Menurut Kecamatan dan Kepemilikan Izin di Kota Bandar Lampung, 2023**  
**Number of Households and Individual Agricultural Holdings of Forest Orchid Captive Breeding by District and Possession of Permit in Bandar Lampung Municipality, 2023**

Kecamatan District	Memiliki Izin Penangkaran With Captive Breeding Permit	
	Rumah Tangga Usaha Penangkaran Anggrek Hutan (rumah tangga) Number of Forest Orchid Captive Breeding Households (households)	Usaha Pertanian Perorangan Penangkaran Anggrek Hutan (unit) Number of Forest Orchid Captive Breeding Individual Agricultural Holdings (units)
	(1)	(2)
Teluk Betung Barat	-	-
Teluk Betung Timur	-	-
Teluk Betung Selatan	-	-
Bumi Waras	-	-
Panjang	-	-
Tanjung Karang Timur	-	-
Kedamaian	-	-
Teluk Betung Utara	-	-
Tanjung Karang Pusat	-	-
Enggal	-	-
Tanjung Karang Barat	-	-
Kemiling	-	-
Langkapura	-	-
Kedaton	-	-
Rajabasa	-	-
Tanjung Senang	-	-
Labuhan Ratu	-	-
Sukarame	-	-
Sukabumi	-	-
Way Halim	-	-
<b>Bandar Lampung</b>	<b>-</b>	<b>-</b>



Lanjutan Tabel/Continued Table 5.33.1

Kecamatan District	Tidak Memiliki Izin Penangkaran Without Captive Breeding Permit	
	Rumah Tangga Usaha Penangkaran Anggrek Hutan (rumah tangga) Number of Forest Orchid Captive Breeding Households (households)	Usaha Pertanian Perorangan Penangkaran Anggrek Hutan (unit) Number of Forest Orchid Captive Breeding Individual Agricultural Holdings (units)
	(1)	(5)
Teluk Betung Barat	-	-
Teluk Betung Timur	-	-
Teluk Betung Selatan	-	-
Bumi Waras	-	-
Panjang	-	-
Tanjung Karang Timur	-	-
Kedamaian	-	-
Teluk Betung Utara	-	-
Tanjung Karang Pusat	-	-
Enggal	-	-
Tanjung Karang Barat	-	-
Kemiling	-	-
Langkapura	-	-
Kedaton	-	-
Rajabasa	-	-
Tanjung Senang	-	-
Labuhan Ratu	-	-
Sukarame	-	-
Sukabumi	-	-
Way Halim	-	-
<b>Bandar Lampung</b>	<b>-</b>	<b>-</b>

Catatan/Note: Satu Rumah Tangga Usaha Penangkaran Tumbuhan Liar dapat terdiri lebih dari satu Usaha Pertanian Perorangan Penangkaran Tumbuhan Liar yang mengusahakan komoditas tumbuhan liar yang sama dengan kepemilikan izin yang berbeda/One Wild Plant Captive Breeding Household may consist of more than one Wild Plant Captive Breeding Individual Agricultural Holding that cultivate the same type of wild plants with different type of ownership permits

**Tabel**  
**Table**

5.33.2

**Jumlah Rumah Tangga Usaha dan Usaha Pertanian Perorangan pada Usaha Penangkaran Cactus Hibrida Menurut Kecamatan dan Kepemilikan Izin di Kota Bandar Lampung, 2023**

**Number of Households and Individual Agricultural Holdings of Hybrid Cactus Captive Breeding by District and Possession of Permit in Bandar Lampung Municipality, 2023**

Kecamatan District	Memiliki Izin Penangkaran With Captive Breeding Permit	
	Rumah Tangga Usaha Penangkaran Cactus Hibrida (rumah tangga) Number of Hybrid Cactus Captive Breeding Households (households)	Usaha Pertanian Perorangan Penangkaran Cactus Hibrida (unit) Number of Hybrid Cactus Captive Breeding Individual Agricultural Holdings (units)
	(1)	(2)
Teluk Betung Barat	-	-
Teluk Betung Timur	-	-
Teluk Betung Selatan	-	-
Bumi Waras	-	-
Panjang	-	-
Tanjung Karang Timur	-	-
Kedamaian	-	-
Teluk Betung Utara	-	-
Tanjung Karang Pusat	-	-
Enggal	-	-
Tanjung Karang Barat	-	-
Kemiling	-	-
Langkapura	-	-
Kedaton	-	-
Rajabasa	-	-
Tanjung Senang	-	-
Labuhan Ratu	-	-
Sukarame	-	-
Sukabumi	-	-
Way Halim	-	-
<b>Bandar Lampung</b>	<b>-</b>	<b>-</b>



Lanjutan Tabel/Continued Table 5.33.2

Kecamatan District	Tidak Memiliki Izin Penangkaran Without Captive Breeding Permit	
	Rumah Tangga Usaha Penangkaran Cactus Hibrida (rumah tangga) Number of Hybrid Cactus Captive Breeding Households (households)	Usaha Pertanian Perorangan Penangkaran Cactus Hibrida (unit) Number of Hybrid Cactus Captive Breeding Individual Agricultural Holdings (units)
(1)	(4)	(5)
Teluk Betung Barat	-	-
Teluk Betung Timur	-	-
Teluk Betung Selatan	-	-
Bumi Waras	-	-
Panjang	-	-
Tanjung Karang Timur	-	-
Kedamaian	-	-
Teluk Betung Utara	-	-
Tanjung Karang Pusat	-	-
Enggal	-	-
Tanjung Karang Barat	-	-
Kemiling	-	-
Langkapura	-	-
Kedaton	-	-
Rajabasa	-	-
Tanjung Senang	-	-
Labuhan Ratu	-	-
Sukarame	-	-
Sukabumi	-	-
Way Halim	-	-
<b>Bandar Lampung</b>	<b>-</b>	<b>-</b>

Catatan/Note: Satu Rumah Tangga Usaha Penangkaran Tumbuhan Liar dapat terdiri lebih dari satu Usaha Pertanian Perorangan Penangkaran Tumbuhan Liar yang mengusahakan komoditas tumbuhan liar yang sama dengan kepemilikan izin yang berbeda/One Wild Plant Captive Breeding Household may consist of more than one Wild Plant Captive Breeding Individual Agricultural Holding that cultivate the same type of wild plants with different type of ownership permits

**Tabel**  
**Table** 5.33.3

**Jumlah Rumah Tangga Usaha dan Usaha Pertanian Perorangan pada Usaha Penangkaran Cycas Spp. Menurut Kecamatan dan Kepemilikan Izin di Kota Bandar Lampung, 2023**  
**Number of Households and Individual Agricultural Holdings of Cycas Spp. Captive Breeding by District and Possession of Permit in Bandar Lampung Municipality, 2023**

Kecamatan District	Memiliki Izin Penangkaran With Captive Breeding Permit	
	Rumah Tangga Usaha Penangkaran Cycas Spp. (rumah tangga) Number of Cycas Spp. Captive Breeding Households (households)	Usaha Pertanian Perorangan Penangkaran Cycas Spp. (unit) Number of Cycas Spp. Captive Breeding Individual Agricultural Holdings (units)
	(1)	(2)
Teluk Betung Barat	-	-
Teluk Betung Timur	-	-
Teluk Betung Selatan	-	-
Bumi Waras	-	-
Panjang	-	-
Tanjung Karang Timur	-	-
Kedamaian	-	-
Teluk Betung Utara	-	-
Tanjung Karang Pusat	-	-
Enggal	-	-
Tanjung Karang Barat	-	-
Kemiling	-	-
Langkapura	-	-
Kedaton	-	-
Rajabasa	-	-
Tanjung Senang	-	-
Labuhan Ratu	-	-
Sukarame	-	-
Sukabumi	-	-
Way Halim	-	-
<b>Bandar Lampung</b>	<b>-</b>	<b>-</b>





Lanjutan Tabel/Continued Table 5.33.3

Kecamatan District	Tidak Memiliki Izin Penangkaran Without Captive Breeding Permit	
	Rumah Tangga Usaha Penangkaran Cycas Spp. (rumah tangga) Number of Cycas Spp. Captive Breeding Households (households)	Usaha Pertanian Perorangan Penangkaran Cycas Spp. (unit) Number of Cycas Spp. Captive Breeding Individual Agricultural Holdings (units)
(1)	(4)	(5)
Teluk Betung Barat	-	-
Teluk Betung Timur	-	-
Teluk Betung Selatan	-	-
Bumi Waras	-	-
Panjang	-	-
Tanjung Karang Timur	-	-
Kedamaian	-	-
Teluk Betung Utara	-	-
Tanjung Karang Pusat	-	-
Enggal	-	-
Tanjung Karang Barat	-	-
Kemiling	-	-
Langkapura	-	-
Kedaton	-	-
Rajabasa	-	-
Tanjung Senang	-	-
Labuhan Ratu	-	-
Sukarame	-	-
Sukabumi	-	-
Way Halim	-	-
<b>Bandar Lampung</b>	-	-

Catatan/Note: Satu Rumah Tangga Usaha Penangkaran Tumbuhan Liar dapat terdiri lebih dari satu Usaha Pertanian Perorangan Penangkaran Tumbuhan Liar yang mengusahakan komoditas tumbuhan liar yang sama dengan kepemilikan izin yang berbeda/One Wild Plant Captive Breeding Household may consist of more than one Wild Plant Captive Breeding Individual Agricultural Holding that cultivate the same type of wild plants with different type of ownership permits

**Tabel**  
**Table** 5.33.4

**Jumlah Rumah Tangga Usaha dan Usaha Pertanian Perorangan pada Usaha Penangkaran Lidah Buaya Hutan Menurut Kecamatan dan Kepemilikan Izin di Kota Bandar Lampung, 2023**  
**Number of Households and Individual Agricultural Holdings of Forest Aloe Vera Captive Breeding by District and Possession of Permit in Bandar Lampung Municipality, 2023**

Kecamatan <i>District</i>	Memiliki Izin Penangkaran <i>With Captive Breeding Permit</i>	
	Rumah Tangga Usaha Penangkaran Lidah Buaya Hutan (rumah tangga) <i>Number of Forest Aloe Vera Captive Breeding Households (households)</i>	Usaha Pertanian Perorangan Penangkaran Lidah Buaya Hutan (unit) <i>Number of Forest Aloe Vera Captive Breeding Individual Agricultural Holdings (units)</i>
	(1)	(3)
Teluk Betung Barat	-	-
Teluk Betung Timur	-	-
Teluk Betung Selatan	-	-
Bumi Waras	-	-
Panjang	-	-
Tanjung Karang Timur	-	-
Kedamaian	-	-
Teluk Betung Utara	-	-
Tanjung Karang Pusat	-	-
Enggal	-	-
Tanjung Karang Barat	-	-
Kemiling	-	-
Langkapura	-	-
Kedaton	-	-
Rajabasa	-	-
Tanjung Senang	-	-
Labuhan Ratu	-	-
Sukarame	-	-
Sukabumi	-	-
Way Halim	-	-
<b>Bandar Lampung</b>	<b>-</b>	<b>-</b>



Lanjutan Tabel/Continued Table 5.33.4

Kecamatan District	Tidak Memiliki Izin Penangkaran Without Captive Breeding Permit	
	Rumah Tangga Usaha Penangkaran Lidah Buaya Hutan (rumah tangga) Number of Forest Aloe Vera Captive Breeding Households (households)	Usaha Pertanian Perorangan Penangkaran Lidah Buaya Hutan (unit) Number of Forest Aloe Vera Captive Breeding Individual Agricultural Holdings (units)
(1)	(4)	(5)
Teluk Betung Barat	-	-
Teluk Betung Timur	-	-
Teluk Betung Selatan	-	-
Bumi Waras	-	-
Panjang	-	-
Tanjung Karang Timur	-	-
Kedamaian	-	-
Teluk Betung Utara	-	-
Tanjung Karang Pusat	-	-
Enggal	-	-
Tanjung Karang Barat	-	-
Kemiling	-	-
Langkapura	-	-
Kedaton	-	-
Rajabasa	-	-
Tanjung Senang	-	-
Labuhan Ratu	-	-
Sukarame	-	-
Sukabumi	-	-
Way Halim	-	-
<b>Bandar Lampung</b>	-	-

Catatan/Note: Satu Rumah Tangga Usaha Penangkaran Tumbuhan Liar dapat terdiri lebih dari satu Usaha Pertanian Perorangan Penangkaran Tumbuhan Liar yang mengusahakan komoditas tumbuhan liar yang sama dengan kepemilikan izin yang berbeda/One Wild Plant Captive Breeding Household may consist of more than one Wild Plant Captive Breeding Individual Agricultural Holding that cultivate the same type of wild plants with different type of ownership permits

**Tabel**  
**Table** 5.33.5

**Jumlah Rumah Tangga Usaha dan Usaha Pertanian Perorangan pada Usaha Penangkaran Jamur Bulan Menurut Kecamatan dan Kepemilikan Izin di Kota Bandar Lampung, 2023**  
**Number of Households and Individual Agricultural Holdings of Moon Mushroom/*Gymnopus sp* Captive Breeding by District and Possession of Permit in Bandar Lampung Municipality, 2023**

Kecamatan <i>District</i>	Memiliki Izin Penangkaran <i>With Captive Breeding Permit</i>	
	Rumah Tangga Usaha Penangkaran Jamur Bulan (rumah tangga) <i>Number of Mushroom/<i>Gymnopus sp</i> Captive Breeding Households (households)</i>	Usaha Pertanian Perorangan Penangkaran Jamur Bulan (unit) <i>Number of Mushroom/<i>Gymnopus sp</i> Captive Breeding Individual Agricultural Holdings (units)</i>
(1)	(2)	(3)
Teluk Betung Barat	-	-
Teluk Betung Timur	-	-
Teluk Betung Selatan	-	-
Bumi Waras	-	-
Panjang	-	-
Tanjung Karang Timur	-	-
Kedamaian	-	-
Teluk Betung Utara	-	-
Tanjung Karang Pusat	-	-
Enggal	-	-
Tanjung Karang Barat	-	-
Kemiling	-	-
Langkapura	-	-
Kedaton	-	-
Rajabasa	-	-
Tanjung Senang	-	-
Labuhan Ratu	-	-
Sukarame	-	-
Sukabumi	-	-
Way Halim	-	-
<b>Bandar Lampung</b>	<b>-</b>	<b>-</b>



Lanjutan Tabel/Continued Table 5.33.5

Kecamatan District	Tidak Memiliki Izin Penangkaran Without Captive Breeding Permit	
	Rumah Tangga Usaha Penangkaran Jamur Bulan (rumah tangga) Number of Mushroom/Gymnopus sp Captive Breeding Households (households)	Usaha Pertanian Perorangan Penangkaran Jamur Bulan (unit) Number of Mushroom/Gymnopus sp Captive Breeding Individual Agricultural Holdings (units)
(1)	(4)	(5)
Teluk Betung Barat	-	-
Teluk Betung Timur	-	-
Teluk Betung Selatan	-	-
Bumi Waras	-	-
Panjang	-	-
Tanjung Karang Timur	-	-
Kedamaian	-	-
Teluk Betung Utara	-	-
Tanjung Karang Pusat	-	-
Enggal	-	-
Tanjung Karang Barat	-	-
Kemiling	-	-
Langkapura	-	-
Kedaton	-	-
Rajabasa	-	-
Tanjung Senang	-	-
Labuhan Ratu	-	-
Sukarame	-	-
Sukabumi	-	-
Way Halim	-	-
<b>Bandar Lampung</b>	-	-

Catatan/Note: <sup>1</sup>Satu Rumah Tangga Usaha Penangkaran Tumbuhan Liar dapat terdiri lebih dari satu Usaha Pertanian Perorangan Penangkaran Tumbuhan Liar yang mengusahakan komoditas tumbuhan liar yang sama dengan kepemilikan izin yang berbeda/One Wild Plant Captive Breeding Household may consist of more than one Wild Plant Captive Breeding Individual Agricultural Holding that cultivate the same type of wild plants with different type of ownership permits

**Tabel**  
**Table** 5.33.6

**Jumlah Rumah Tangga Usaha dan Usaha Pertanian Perorangan pada Usaha Penangkaran Pakis Hutan Menurut Kecamatan dan Kepemilikan Izin di Kota Bandar Lampung, 2023**  
**Number of Households and Individual Agricultural Holdings of Forest Fern Captive Breeding by District and Possession of Permit in Bandar Lampung Municipality, 2023**

Kecamatan District	Memiliki Izin Penangkaran With Captive Breeding Permit	
	Rumah Tangga Usaha Penangkaran Pakis Hutan (rumah tangga) Number of Forest Fern Captive Breeding Households (households)	Usaha Pertanian Perorangan Penangkaran Pakis Hutan (unit) Number of Forest Fern Captive Breeding Individual Agricultural Holdings (units)
	(1)	(2)
Teluk Betung Barat	-	-
Teluk Betung Timur	-	-
Teluk Betung Selatan	-	-
Bumi Waras	-	-
Panjang	-	-
Tanjung Karang Timur	-	-
Kedamaian	-	-
Teluk Betung Utara	-	-
Tanjung Karang Pusat	-	-
Enggal	-	-
Tanjung Karang Barat	-	-
Kemiling	-	-
Langkapura	-	-
Kedaton	-	-
Rajabasa	-	-
Tanjung Senang	-	-
Labuhan Ratu	-	-
Sukarame	-	-
Sukabumi	-	-
Way Halim	-	-
<b>Bandar Lampung</b>	<b>-</b>	<b>-</b>



Lanjutan Tabel/Continued Table 5.33.6

Kecamatan District	Tidak Memiliki Izin Penangkaran Without Captive Breeding Permit	
	Rumah Tangga Usaha Penangkaran Pakis Hutan (rumah tangga) Number of Forest Fern Captive Breeding Households (households)	Usaha Pertanian Perorangan Penangkaran Pakis Hutan (unit) Number of Forest Fern Captive Breeding Individual Agricultural Holdings (units)
	(1)	(4)
Teluk Betung Barat	-	-
Teluk Betung Timur	-	-
Teluk Betung Selatan	-	-
Bumi Waras	-	-
Panjang	-	-
Tanjung Karang Timur	-	-
Kedamaian	-	-
Teluk Betung Utara	-	-
Tanjung Karang Pusat	-	-
Enggal	-	-
Tanjung Karang Barat	-	-
Kemiling	-	-
Langkapura	-	-
Kedaton	-	-
Rajabasa	-	-
Tanjung Senang	-	-
Labuhan Ratu	-	-
Sukarame	-	-
Sukabumi	-	-
Way Halim	-	-
<b>Bandar Lampung</b>	-	-

Catatan/Note: Satu Rumah Tangga Usaha Penangkaran Tumbuhan Liar dapat terdiri lebih dari satu Usaha Pertanian Perorangan Penangkaran Tumbuhan Liar yang mengusahakan komoditas tumbuhan liar yang sama dengan kepemilikan izin yang berbeda/One Wild Plant Captive Breeding Household may consist of more than one Wild Plant Captive Breeding Individual Agricultural Holding that cultivate the same type of wild plants with different type of ownership permits

**Tabel**  
**Table** 5.33.7

**Jumlah Rumah Tangga Usaha dan Usaha Pertanian Perorangan pada Usaha Penangkaran Bunga Bangkai Menurut Kecamatan dan Kepemilikan Izin di Kota Bandar Lampung, 2023**  
**Number of Households and Individual Agricultural Holdings of Corpse Flower Captive Breeding Activities by District and Possession of Permit in Bandar Lampung Municipality, 2023**

Kecamatan <i>District</i>	Memiliki Izin Penangkaran <i>With Captive Breeding Permit</i>	
	Rumah Tangga Usaha Penangkaran Bunga Bangkai (rumah tangga) <i>Number of Corpse Flower Captive Breeding Households (households)</i>	Usaha Pertanian Perorangan Penangkaran Bunga Bangkai (unit) <i>Number of Corpse Flower Captive Breeding Individual Agricultural Holdings (units)</i>
	(1)	(2)
Teluk Betung Barat	-	-
Teluk Betung Timur	-	-
Teluk Betung Selatan	-	-
Bumi Waras	-	-
Panjang	-	-
Tanjung Karang Timur	-	-
Kedamaian	-	-
Teluk Betung Utara	-	-
Tanjung Karang Pusat	-	-
Enggal	-	-
Tanjung Karang Barat	-	-
Kemiling	-	-
Langkapura	-	-
Kedaton	-	-
Rajabasa	-	-
Tanjung Senang	-	-
Labuhan Ratu	-	-
Sukarame	-	-
Sukabumi	-	-
Way Halim	-	-
<b>Bandar Lampung</b>	<b>-</b>	<b>-</b>





Lanjutan Tabel/Continued Table 5.33.7

Kecamatan District	Tidak Memiliki Izin Penangkaran Without Captive Breeding Permit	
	Rumah Tangga Usaha Penangkaran Bunga Bangkai (rumah tangga)	Usaha Pertanian Perorangan Penangkaran Bunga Bangkai (unit)
	Number of Corpse Flower Captive Breeding Households (households)	Number of Corpse Flower Captive Breeding Individual Agricultural Holdings (units)
(1)	(4)	(5)
Teluk Betung Barat	-	-
Teluk Betung Timur	-	-
Teluk Betung Selatan	-	-
Bumi Waras	-	-
Panjang	-	-
Tanjung Karang Timur	-	-
Kedamaian	-	-
Teluk Betung Utara	-	-
Tanjung Karang Pusat	-	-
Enggal	-	-
Tanjung Karang Barat	-	-
Kemiling	-	-
Langkapura	-	-
Kedaton	-	-
Rajabasa	-	-
Tanjung Senang	-	-
Labuhan Ratu	-	-
Sukarame	-	-
Sukabumi	-	-
Way Halim	-	-
<b>Bandar Lampung</b>	-	-

Catatan/Note: Satu Rumah Tangga Usaha Penangkaran Tumbuhan Liar dapat terdiri lebih dari satu Usaha Pertanian Perorangan Penangkaran Tumbuhan Liar yang mengusahakan komoditas tumbuhan liar yang sama dengan kepemilikan izin yang berbeda/One Wild Plant Captive Breeding Household may consist of more than one Wild Plant Captive Breeding Individual Agricultural Holding that cultivate the same type of wild plants with different type of ownership permits

**Tabel**  
**Table** 5.33.8

**Jumlah Rumah Tangga Usaha dan Usaha Pertanian Perorangan pada Usaha Penangkaran Vanda Sumatera Menurut Kecamatan dan Kepemilikan Izin di Kota Bandar Lampung, 2023**  
*Number of Households and Individual Agricultural Holdings of Vanda Sumatrana Schlt. Captive Breeding by District and Possession of Permit in Bandar Lampung Municipality, 2023*

Kecamatan District	Memiliki Izin Penangkaran With Captive Breeding Permit	
	Rumah Tangga Usaha Penangkaran Vanda Sumatera (rumah tangga) Number of Vanda Sumatrana Schlt. Captive Breeding Households (households)	Usaha Pertanian Perorangan Penangkaran Vanda Sumatera (unit) Number of Vanda Sumatrana Schlt. Captive Breeding Individual Agricultural Holdings (units)
(1)	(2)	(3)
Teluk Betung Barat	-	-
Teluk Betung Timur	-	-
Teluk Betung Selatan	-	-
Bumi Waras	-	-
Panjang	-	-
Tanjung Karang Timur	-	-
Kedamaian	-	-
Teluk Betung Utara	-	-
Tanjung Karang Pusat	-	-
Enggal	-	-
Tanjung Karang Barat	-	-
Kemiling	-	-
Langkapura	-	-
Kedaton	-	-
Rajabasa	-	-
Tanjung Senang	-	-
Labuhan Ratu	-	-
Sukarame	-	-
Sukabumi	-	-
Way Halim	-	-
<b>Bandar Lampung</b>	<b>-</b>	<b>-</b>



Lanjutan Tabel/Continued Table 5.33.8

Kecamatan District	Tidak Memiliki Izin Penangkaran Without Captive Breeding Permit	
	Rumah Tangga Usaha Penangkaran Vanda Sumatera (rumah tangga) Number of Vanda Sumatrana Schl. Captive Breeding Households (households)	Usaha Pertanian Perorangan Penangkaran Vanda Sumatera (unit) Number of Vanda Sumatrana Schl. Captive Breeding Individual Agricultural Holdings (units)
(1)	(4)	(5)
Teluk Betung Barat	-	-
Teluk Betung Timur	-	-
Teluk Betung Selatan	-	-
Bumi Waras	-	-
Panjang	-	-
Tanjung Karang Timur	-	-
Kedamaian	-	-
Teluk Betung Utara	-	-
Tanjung Karang Pusat	-	-
Enggal	-	-
Tanjung Karang Barat	-	-
Kemiling	-	-
Langkapura	-	-
Kedaton	-	-
Rajabasa	-	-
Tanjung Senang	-	-
Labuhan Ratu	-	-
Sukarame	-	-
Sukabumi	-	-
Way Halim	-	-
<b>Bandar Lampung</b>	-	-

Catatan/Note: Satu Rumah Tangga Usaha Penangkaran Tumbuhan Liar dapat terdiri lebih dari satu Usaha Pertanian Perorangan Penangkaran Tumbuhan Liar yang mengusahakan komoditas tumbuhan liar yang sama dengan kepemilikan izin yang berbeda/One Wild Plant Captive Breeding Household may consist of more than one Wild Plant Captive Breeding Individual Agricultural Holding that cultivate the same type of wild plants with different type of ownership permits

**Tabel**  
**Table** 5.33.9

**Jumlah Rumah Tangga Usaha dan Usaha Pertanian Perorangan pada Usaha Penangkaran Kantung Semar Menurut Kecamatan dan Kepemilikan Izin di Kota Bandar Lampung, 2023**  
**Number of Households and Individual Agricultural Holdings of Pitcher Plant Captive Breeding by District and Possession of Permit in Bandar Lampung Municipality, 2023**

Kecamatan District	Memiliki Izin Penangkaran With Captive Breeding Permit	
	Rumah Tangga Usaha Penangkaran Kantung Semar (rumah tangga) Number of Pitcher Plant Captive Breeding Households (households)	Usaha Pertanian Perorangan Penangkaran Kantung Semar (unit) Number of Pitcher Plant Captive Breeding Individual Agricultural Holdings (units)
	(1)	(2)
Teluk Betung Barat	-	-
Teluk Betung Timur	-	-
Teluk Betung Selatan	-	-
Bumi Waras	-	-
Panjang	-	-
Tanjung Karang Timur	-	-
Kedamaian	-	-
Teluk Betung Utara	-	-
Tanjung Karang Pusat	-	-
Enggal	-	-
Tanjung Karang Barat	-	-
Kemiling	-	-
Langkapura	-	-
Kedaton	-	-
Rajabasa	-	-
Tanjung Senang	-	-
Labuhan Ratu	-	-
Sukarame	-	-
Sukabumi	-	-
Way Halim	-	-
<b>Bandar Lampung</b>	<b>-</b>	<b>-</b>



Lanjutan Tabel/Continued Table 5.33.9

Kecamatan District	Tidak Memiliki Izin Penangkaran Without Captive Breeding Permit	
	Rumah Tangga Usaha Penangkaran Kantung Semar (rumah tangga) Number of Pitcher Plant Captive Breeding Households (households)	Usaha Pertanian Perorangan Penangkaran Kantung Semar (unit) Number of Pitcher Plant Captive Breeding Individual Agricultural Holdings (units)
	(1)	(5)
Teluk Betung Barat	-	-
Teluk Betung Timur	-	-
Teluk Betung Selatan	-	-
Bumi Waras	-	-
Panjang	-	-
Tanjung Karang Timur	-	-
Kedamaian	-	-
Teluk Betung Utara	-	-
Tanjung Karang Pusat	-	-
Enggal	-	-
Tanjung Karang Barat	-	-
Kemiling	-	-
Langkapura	-	-
Kedaton	-	-
Rajabasa	-	-
Tanjung Senang	-	-
Labuhan Ratu	-	-
Sukarame	-	-
Sukabumi	-	-
Way Halim	-	-
<b>Bandar Lampung</b>	-	-

Catatan/Note: Satu Rumah Tangga Usaha Penangkaran Tumbuhan Liar dapat terdiri lebih dari satu Usaha Pertanian Perorangan Penangkaran Tumbuhan Liar yang mengusahakan komoditas tumbuhan liar yang sama dengan kepemilikan izin yang berbeda/One Wild Plant Captive Breeding Household may consist of more than one Wild Plant Captive Breeding Individual Agricultural Holding that cultivate the same type of wild plants with different type of ownership permits

**Tabel**  
**Table** 5.34.1

**Jumlah Rumah Tangga Usaha Penangkaran Anggrek Hutan Menurut Kecamatan dan Pemanfaatan Produksi di Kota Bandar Lampung (rumah tangga), 2023**  
**Number of Forest Orchid Captive Breeding Households by District and Product Utilization in Bandar Lampung Municipality (households), 2023**

Kecamatan <i>District</i>	Pemanfaatan Produksi <i>Product Utilization</i>			
	Belum Dijual <i>Not Yet Being Sold</i>	Seluruhnya Dijual <i>Sold Entirely</i>	Sebagian Besar untuk Dijual <i>Mainly for Sale</i>	Sebagian Besar untuk Dikonsumsi Sendiri <i>Mainly for Own Consumption</i>
(1)	(2)	(3)	(4)	(5)
Teluk Betung Barat	-	-	-	-
Teluk Betung Timur	-	-	-	-
Teluk Betung Selatan	-	-	-	-
Bumi Waras	-	-	-	-
Panjang	-	-	-	-
Tanjung Karang Timur	-	-	-	-
Kedamaian	-	-	-	-
Teluk Betung Utara	-	-	-	-
Tanjung Karang Pusat	-	-	-	-
Enggal	-	-	-	-
Tanjung Karang Barat	-	-	-	-
Kemiling	-	-	-	-
Langkapura	-	-	-	-
Kedaton	-	-	-	-
Rajabasa	-	-	-	-
Tanjung Senang	-	-	-	-
Labuhan Ratu	-	-	-	-
Sukarame	-	-	-	-
Sukabumi	-	-	-	-
Way Halim	-	-	-	-
<b>Bandar Lampung</b>	-	-	-	-

Catatan/Note: Satu Rumah Tangga Usaha Penangkaran Tumbuhan Liar dapat terdiri lebih dari satu Usaha Pertanian Perorangan Penangkaran Tumbuhan Liar yang mengusahakan komoditas tumbuhan liar yang sama dengan pemanfaatan produksi berbeda/One Wild Plant Captive Breeding Household may consist of more than one Wild Plant Captive Breeding Individual Agricultural Holdings that cultivate the same type of wild plants with different type of product utilizations



**Tabel**  
**Table** 5.34.2

**Jumlah Rumah Tangga Usaha Penangkaran Cactus Hibrida Menurut Kecamatan dan Pemanfaatan Produksi di Kota Bandar Lampung (rumah tangga), 2023**  
**Number of Hybrid Cactus Captive Breeding Households by District and Product Utilization in Bandar Lampung Municipality (households), 2023**

Kecamatan <i>District</i>	Pemanfaatan Produksi <i>Product Utilization</i>			
	Belum Dijual <i>Not Yet Being Sold</i>	Seluruhnya Dijual <i>Sold Entirely</i>	Sebagian Besar untuk Dijual <i>Mainly for Sale</i>	Sebagian Besar untuk Dikonsumsi Sendiri <i>Mainly for Own Consumption</i>
(1)	(2)	(3)	(4)	(5)
Teluk Betung Barat	-	-	-	-
Teluk Betung Timur	-	-	-	-
Teluk Betung Selatan	-	-	-	-
Bumi Waras	-	-	-	-
Panjang	-	-	-	-
Tanjung Karang Timur	-	-	-	-
Kedamaian	-	-	-	-
Teluk Betung Utara	-	-	-	-
Tanjung Karang Pusat	-	-	-	-
Enggal	-	-	-	-
Tanjung Karang Barat	-	-	-	-
Kemiling	-	-	-	-
Langkapura	-	-	-	-
Kedaton	-	-	-	-
Rajabasa	-	-	-	-
Tanjung Senang	-	-	-	-
Labuhan Ratu	-	-	-	-
Sukarame	-	-	-	-
Sukabumi	-	-	-	-
Way Halim	-	-	-	-
<b>Bandar Lampung</b>	-	-	-	-

Catatan/Note: Satu Rumah Tangga Usaha Penangkaran Tumbuhan Liar dapat terdiri lebih dari satu Usaha Pertanian Perorangan Penangkaran Tumbuhan Liar yang mengusahakan komoditas tumbuhan liar yang sama dengan pemanfaatan produksi berbeda/*One Wild Plant Captive Breeding Household may consist of more than one Wild Plant Captive Breeding Individual Agricultural Holdings that cultivate the same type of wild plants with different type of product utilizations*

**Tabel**  
**Table** 5.34.3

**Jumlah Rumah Tangga Usaha Penangkaran Cycas Spp. Menurut Kecamatan dan Pemanfaatan Produksi di Kota Bandar Lampung (rumah tangga), 2023**  
**Number of Cycas Spp. Captive Breeding Households by District and Product Utilization in Bandar Lampung Municipality (households), 2023**

Kecamatan <i>District</i>	Pemanfaatan Produksi <i>Product Utilization</i>			
	Belum Dijual <i>Not Yet Being Sold</i>	Seluruhnya Dijual <i>Sold Entirely</i>	Sebagian Besar untuk Dijual <i>Mainly for Sale</i>	Sebagian Besar untuk Dikonsumsi Sendiri <i>Mainly for Own Consumption</i>
(1)	(2)	(3)	(4)	(5)
Teluk Betung Barat	-	-	-	-
Teluk Betung Timur	-	-	-	-
Teluk Betung Selatan	-	-	-	-
Bumi Waras	-	-	-	-
Panjang	-	-	-	-
Tanjung Karang Timur	-	-	-	-
Kedamaian	-	-	-	-
Teluk Betung Utara	-	-	-	-
Tanjung Karang Pusat	-	-	-	-
Enggal	-	-	-	-
Tanjung Karang Barat	-	-	-	-
Kemiling	-	-	-	-
Langkapura	-	-	-	-
Kedaton	-	-	-	-
Rajabasa	-	-	-	-
Tanjung Senang	-	-	-	-
Labuhan Ratu	-	-	-	-
Sukarame	-	-	-	-
Sukabumi	-	-	-	-
Way Halim	-	-	-	-
<b>Bandar Lampung</b>	-	-	-	-

Catatan/Note: Satu Rumah Tangga Usaha Penangkaran Tumbuhan Liar dapat terdiri lebih dari satu Usaha Pertanian Perorangan Penangkaran Tumbuhan Liar yang mengusahakan komoditas tumbuhan liar yang sama dengan pemanfaatan produksi berbeda/One Wild Plant Captive Breeding Household may consist of more than one Wild Plant Captive Breeding Individual Agricultural Holdings that cultivate the same type of wild plants with different type of product utilizations





**Tabel**  
**Table** 5.34.4

**Jumlah Rumah Tangga Usaha Penangkaran Lidah Buaya Hutan Menurut Kecamatan dan Pemanfaatan Produksi di Kota Bandar Lampung (rumah tangga), 2023**  
**Number of Forest Aloe Vera Captive Breeding Households by District and Product Utilization in Bandar Lampung Municipality (households), 2023**

Kecamatan <i>District</i>	Pemanfaatan Produksi <i>Product Utilization</i>			
	Belum Dijual <i>Not Yet Being Sold</i>	Seluruhnya Dijual <i>Sold Entirely</i>	Sebagian Besar untuk Dijual <i>Mainly for Sale</i>	Sebagian Besar untuk Dikonsumsi Sendiri <i>Mainly for Own Consumption</i>
(1)	(2)	(3)	(4)	(5)
Teluk Betung Barat	-	-	-	-
Teluk Betung Timur	-	-	-	-
Teluk Betung Selatan	-	-	-	-
Bumi Waras	-	-	-	-
Panjang	-	-	-	-
Tanjung Karang Timur	-	-	-	-
Kedamaian	-	-	-	-
Teluk Betung Utara	-	-	-	-
Tanjung Karang Pusat	-	-	-	-
Enggal	-	-	-	-
Tanjung Karang Barat	-	-	-	-
Kemiling	-	-	-	-
Langkapura	-	-	-	-
Kedaton	-	-	-	-
Rajabasa	-	-	-	-
Tanjung Senang	-	-	-	-
Labuhan Ratu	-	-	-	-
Sukarame	-	-	-	-
Sukabumi	-	-	-	-
Way Halim	-	-	-	-
<b>Bandar Lampung</b>	-	-	-	-

Catatan/Note: Satu Rumah Tangga Usaha Penangkaran Tumbuhan Liar dapat terdiri lebih dari satu Usaha Pertanian Perorangan Penangkaran Tumbuhan Liar yang mengusahakan komoditas tumbuhan liar yang sama dengan pemanfaatan produksi berbeda/*One Wild Plant Captive Breeding Household may consist of more than one Wild Plant Captive Breeding Individual Agricultural Holdings that cultivate the same type of wild plants with different type of product utilizations*

**Tabel**  
**Table** 5.34.5

**Jumlah Rumah Tangga Usaha Penangkaran Jamur Bulan Menurut Kecamatan dan Pemanfaatan Produksi di Kota Bandar Lampung (rumah tangga), 2023**  
**Number of Moon Mushroom/*Gymnopus sp* Captive Breeding Households by District and Product Utilization in Bandar Lampung Municipality (households), 2023**

Kecamatan <i>District</i>	Pemanfaatan Produksi <i>Product Utilization</i>			
	Belum Dijual <i>Not Yet Being Sold</i>	Seluruhnya Dijual <i>Sold Entirely</i>	Sebagian Besar untuk Dijual <i>Mainly for Sale</i>	Sebagian Besar untuk Dikonsumsi Sendiri <i>Mainly for Own Consumption</i>
(1)	(2)	(3)	(4)	(5)
Teluk Betung Barat	-	-	-	-
Teluk Betung Timur	-	-	-	-
Teluk Betung Selatan	-	-	-	-
Bumi Waras	-	-	-	-
Panjang	-	-	-	-
Tanjung Karang Timur	-	-	-	-
Kedamaian	-	-	-	-
Teluk Betung Utara	-	-	-	-
Tanjung Karang Pusat	-	-	-	-
Enggal	-	-	-	-
Tanjung Karang Barat	-	-	-	-
Kemiling	-	-	-	-
Langkapura	-	-	-	-
Kedaton	-	-	-	-
Rajabasa	-	-	-	-
Tanjung Senang	-	-	-	-
Labuhan Ratu	-	-	-	-
Sukarame	-	-	-	-
Sukabumi	-	-	-	-
Way Halim	-	-	-	-
<b>Bandar Lampung</b>	-	-	-	-

Catatan/Note: Satu Rumah Tangga Usaha Penangkaran Tumbuhan Liar dapat terdiri lebih dari satu Usaha Pertanian Perorangan Penangkaran Tumbuhan Liar yang mengusahakan komoditas tumbuhan liar yang sama dengan pemanfaatan produksi berbeda/One Wild Plant Captive Breeding Household may consist of more than one Wild Plant Captive Breeding Individual Agricultural Holdings that cultivate the same type of wild plants with different type of product utilizations



**Tabel**  
**Table** 5.34.6

**Jumlah Rumah Tangga Usaha Penangkaran Pakis Hutan Menurut Kecamatan dan Pemanfaatan Produksi di Kota Bandar Lampung (rumah tangga), 2023**  
**Number of Forest Fern Captive Breeding Households by District and Product Utilization in Bandar Lampung Municipality (households), 2023**

Kecamatan District	Pemanfaatan Produksi Product Utilization			
	Belum Dijual Not Yet Being Sold	Seluruhnya Dijual Sold Entirely	Sebagian Besar untuk Dijual Mainly for Sale	Sebagian Besar untuk Dikonsumsi Sendiri Mainly for Own Consumption
(1)	(2)	(3)	(4)	(5)
Teluk Betung Barat	-	-	-	-
Teluk Betung Timur	-	-	-	-
Teluk Betung Selatan	-	-	-	-
Bumi Waras	-	-	-	-
Panjang	-	-	-	-
Tanjung Karang Timur	-	-	-	-
Kedamaian	-	-	-	-
Teluk Betung Utara	-	-	-	-
Tanjung Karang Pusat	-	-	-	-
Enggal	-	-	-	-
Tanjung Karang Barat	-	-	-	-
Kemiling	-	-	-	-
Langkapura	-	-	-	-
Kedaton	-	-	-	-
Rajabasa	-	-	-	-
Tanjung Senang	-	-	-	-
Labuhan Ratu	-	-	-	-
Sukarame	-	-	-	-
Sukabumi	-	-	-	-
Way Halim	-	-	-	-
<b>Bandar Lampung</b>	-	-	-	-

Catatan/Note: Satu Rumah Tangga Usaha Penangkaran Tumbuhan Liar dapat terdiri lebih dari satu Usaha Pertanian Perorangan Penangkaran Tumbuhan Liar yang mengusahakan komoditas tumbuhan liar yang sama dengan pemanfaatan produksi berbeda/One Wild Plant Captive Breeding Household may consist of more than one Wild Plant Captive Breeding Individual Agricultural Holdings that cultivate the same type of wild plants with different type of product utilizations

**Tabel** 5.34.7  
**Table**

**Jumlah Rumah Tangga Usaha Penangkaran Bunga Bangkai Menurut Kecamatan dan Pemanfaatan Produksi di Kota Bandar Lampung (rumah tangga), 2023**  
**Number of Corpse Flower Captive Breeding Households by District and Product Utilization in Bandar Lampung Municipality (households), 2023**

Kecamatan <i>District</i>	Pemanfaatan Produksi <i>Product Utilization</i>			
	Belum Dijual <i>Not Yet Being Sold</i>	Seluruhnya Dijual <i>Sold Entirely</i>	Sebagian Besar untuk Dijual <i>Mainly for Sale</i>	Sebagian Besar untuk Dikonsumsi Sendiri <i>Mainly for Own Consumption</i>
(1)	(2)	(3)	(4)	(5)
Teluk Betung Barat	-	-	-	-
Teluk Betung Timur	-	-	-	-
Teluk Betung Selatan	-	-	-	-
Bumi Waras	-	-	-	-
Panjang	-	-	-	-
Tanjung Karang Timur	-	-	-	-
Kedamaian	-	-	-	-
Teluk Betung Utara	-	-	-	-
Tanjung Karang Pusat	-	-	-	-
Enggal	-	-	-	-
Tanjung Karang Barat	-	-	-	-
Kemiling	-	-	-	-
Langkapura	-	-	-	-
Kedaton	-	-	-	-
Rajabasa	-	-	-	-
Tanjung Senang	-	-	-	-
Labuhan Ratu	-	-	-	-
Sukarame	-	-	-	-
Sukabumi	-	-	-	-
Way Halim	-	-	-	-
<b>Bandar Lampung</b>	-	-	-	-

Catatan/Note: Satu Rumah Tangga Usaha Penangkaran Tumbuhan Liar dapat terdiri lebih dari satu Usaha Pertanian Perorangan Penangkaran Tumbuhan Liar yang mengusahakan komoditas tumbuhan liar yang sama dengan pemanfaatan produksi berbeda/One Wild Plant Captive Breeding Household may consist of more than one Wild Plant Captive Breeding Individual Agricultural Holdings that cultivate the same type of wild plants with different type of product utilizations



**Tabel**  
**Table** 5.34.8

**Jumlah Rumah Tangga Usaha Penangkaran Vanda Sumatera Menurut Kecamatan dan Pemanfaatan Produksi di Kota Bandar Lampung (rumah tangga), 2023**  
**Number of Vanda Sumatrana Schl. Captive Breeding Households by District and Product Utilization in Bandar Lampung Municipality (households), 2023**

Kecamatan District	Pemanfaatan Produksi Product Utilization			
	Belum Dijual Not Yet Being Sold	Seluruhnya Dijual Sold Entirely	Sebagian Besar untuk Dijual Mainly for Sale	Sebagian Besar untuk Dikonsumsi Sendiri Mainly for Own Consumption
(1)	(2)	(3)	(4)	(5)
Teluk Betung Barat	-	-	-	-
Teluk Betung Timur	-	-	-	-
Teluk Betung Selatan	-	-	-	-
Bumi Waras	-	-	-	-
Panjang	-	-	-	-
Tanjung Karang Timur	-	-	-	-
Kedamaian	-	-	-	-
Teluk Betung Utara	-	-	-	-
Tanjung Karang Pusat	-	-	-	-
Enggal	-	-	-	-
Tanjung Karang Barat	-	-	-	-
Kemiling	-	-	-	-
Langkapura	-	-	-	-
Kedaton	-	-	-	-
Rajabasa	-	-	-	-
Tanjung Senang	-	-	-	-
Labuhan Ratu	-	-	-	-
Sukarame	-	-	-	-
Sukabumi	-	-	-	-
Way Halim	-	-	-	-
<b>Bandar Lampung</b>	-	-	-	-

Catatan/Note: Satu Rumah Tangga Usaha Penangkaran Tumbuhan Liar dapat terdiri lebih dari satu Usaha Pertanian Perorangan Penangkaran Tumbuhan Liar yang mengusahakan komoditas tumbuhan liar yang sama dengan pemanfaatan produksi berbeda/One Wild Plant Captive Breeding Household may consist of more than one Wild Plant Captive Breeding Individual Agricultural Holdings that cultivate the same type of wild plants with different type of product utilizations

**Tabel**  
**Table** 5.34.9

**Jumlah Rumah Tangga Usaha Penangkaran Kantung Semar Menurut Kecamatan dan Pemanfaatan Produksi di Kota Bandar Lampung (rumah tangga), 2023**  
**Number of Pitcher Plant Captive Breeding Households by District and Product Utilization in Bandar Lampung Municipality (households), 2023**

Kecamatan <i>District</i>	Pemanfaatan Produksi <i>Product Utilization</i>			
	Belum Dijual <i>Not Yet Being Sold</i>	Seluruhnya Dijual <i>Sold Entirely</i>	Sebagian Besar untuk Dijual <i>Mainly for Sale</i>	Sebagian Besar untuk Dikonsumsi Sendiri <i>Mainly for Own Consumption</i>
(1)	(2)	(3)	(4)	(5)
Teluk Betung Barat	-	-	-	-
Teluk Betung Timur	-	-	-	-
Teluk Betung Selatan	-	-	-	-
Bumi Waras	-	-	-	-
Panjang	-	-	-	-
Tanjung Karang Timur	-	-	-	-
Kedamaian	-	-	-	-
Teluk Betung Utara	-	-	-	-
Tanjung Karang Pusat	-	-	-	-
Enggal	-	-	-	-
Tanjung Karang Barat	-	-	-	-
Kemiling	-	-	-	-
Langkapura	-	-	-	-
Kedaton	-	-	-	-
Rajabasa	-	-	-	-
Tanjung Senang	-	-	-	-
Labuhan Ratu	-	-	-	-
Sukarame	-	-	-	-
Sukabumi	-	-	-	-
Way Halim	-	-	-	-
<b>Bandar Lampung</b>	-	-	-	-

Catatan/Note: Satu Rumah Tangga Usaha Penangkaran Tumbuhan Liar dapat terdiri lebih dari satu Usaha Pertanian Perorangan Penangkaran Tumbuhan Liar yang mengusahakan komoditas tumbuhan liar yang sama dengan pemanfaatan produksi berbeda/One Wild Plant Captive Breeding Household may consist of more than one Wild Plant Captive Breeding Individual Agricultural Holdings that cultivate the same type of wild plants with different type of product utilizations



**Tabel** 5.35.1  
**Table**

**Jumlah Usaha Pertanian Perorangan Penangkaran Anggrek Hutan Menurut Kecamatan dan Pemanfaatan Produksi di Kota Bandar Lampung (unit), 2023**  
**Number of Forest Orchid Captive Breeding Individual Agricultural Holdings by District and Product Utilization in Bandar Lampung Municipality (units), 2023**

Kecamatan <i>District</i>	Pemanfaatan Produksi <i>Product Utilization</i>			
	Belum Dijual <i>Not Yet Being Sold</i>	Seluruhnya Dijual <i>Sold Entirely</i>	Sebagian Besar untuk Dijual <i>Mainly for Sale</i>	Sebagian Besar untuk Dikonsumsi Sendiri <i>Mainly for Own Consumption</i>
(1)	(2)	(3)	(4)	(5)
Teluk Betung Barat	-	-	-	-
Teluk Betung Timur	-	-	-	-
Teluk Betung Selatan	-	-	-	-
Bumi Waras	-	-	-	-
Panjang	-	-	-	-
Tanjung Karang Timur	-	-	-	-
Kedamaian	-	-	-	-
Teluk Betung Utara	-	-	-	-
Tanjung Karang Pusat	-	-	-	-
Enggal	-	-	-	-
Tanjung Karang Barat	-	-	-	-
Kemiling	-	-	-	-
Langkapura	-	-	-	-
Kedaton	-	-	-	-
Rajabasa	-	-	-	-
Tanjung Senang	-	-	-	-
Labuhan Ratu	-	-	-	-
Sukarame	-	-	-	-
Sukabumi	-	-	-	-
Way Halim	-	-	-	-
<b>Bandar Lampung</b>	-	-	-	-

**Tabel**  
**Table** 5.35.2

**Jumlah Usaha Pertanian Perorangan Penangkaran Cactus Hibrida Menurut Kecamatan dan Pemanfaatan Produksi di Kota Bandar Lampung (unit), 2023**  
**Number of Hybrid Cactus Captive Breeding Individual Agricultural Holdings by District and Product Utilization in Bandar Lampung Municipality (units), 2023**

Kecamatan <i>District</i>	Pemanfaatan Produksi <i>Product Utilization</i>			
	Belum Dijual <i>Not Yet Being Sold</i>	Seluruhnya Dijual <i>Sold Entirely</i>	Sebagian Besar untuk Dijual <i>Mainly for Sale</i>	Sebagian Besar untuk Dikonsumsi Sendiri <i>Mainly for Own Consumption</i>
(1)	(2)	(3)	(4)	(5)
Teluk Betung Barat	-	-	-	-
Teluk Betung Timur	-	-	-	-
Teluk Betung Selatan	-	-	-	-
Bumi Waras	-	-	-	-
Panjang	-	-	-	-
Tanjung Karang Timur	-	-	-	-
Kedamaian	-	-	-	-
Teluk Betung Utara	-	-	-	-
Tanjung Karang Pusat	-	-	-	-
Enggal	-	-	-	-
Tanjung Karang Barat	-	-	-	-
Kemiling	-	-	-	-
Langkapura	-	-	-	-
Kedaton	-	-	-	-
Rajabasa	-	-	-	-
Tanjung Senang	-	-	-	-
Labuhan Ratu	-	-	-	-
Sukarame	-	-	-	-
Sukabumi	-	-	-	-
Way Halim	-	-	-	-
<b>Bandar Lampung</b>	-	-	-	-





**Tabel**  
**Table** 5.35.3

**Jumlah Usaha Pertanian Perorangan Penangkaran Cycas Spp. Menurut Kecamatan dan Pemanfaatan Produksi di Kota Bandar Lampung (unit), 2023**  
**Number of Cycas Spp. Captive Breeding Individual Agricultural Holdings by District and Product Utilization in Bandar Lampung Municipality (units), 2023**

Kecamatan <i>District</i>	Pemanfaatan Produksi <i>Product Utilization</i>			
	Belum Dijual <i>Not Yet Being Sold</i>	Seluruhnya Dijual <i>Sold Entirely</i>	Sebagian Besar untuk Dijual <i>Mainly for Sale</i>	Sebagian Besar untuk Dikonsumsi Sendiri <i>Mainly for Own Consumption</i>
(1)	(2)	(3)	(4)	(5)
Teluk Betung Barat	-	-	-	-
Teluk Betung Timur	-	-	-	-
Teluk Betung Selatan	-	-	-	-
Bumi Waras	-	-	-	-
Panjang	-	-	-	-
Tanjung Karang Timur	-	-	-	-
Kedamaian	-	-	-	-
Teluk Betung Utara	-	-	-	-
Tanjung Karang Pusat	-	-	-	-
Enggal	-	-	-	-
Tanjung Karang Barat	-	-	-	-
Kemiling	-	-	-	-
Langkapura	-	-	-	-
Kedaton	-	-	-	-
Rajabasa	-	-	-	-
Tanjung Senang	-	-	-	-
Labuhan Ratu	-	-	-	-
Sukarame	-	-	-	-
Sukabumi	-	-	-	-
Way Halim	-	-	-	-
<b>Bandar Lampung</b>	-	-	-	-

**Tabel**  
**Table** 5.35.4

**Jumlah Usaha Pertanian Perorangan Penangkaran Lidah Buaya Hutan Menurut Kecamatan dan Pemanfaatan Produksi di Kota Bandar Lampung (unit), 2023**  
**Number of Forest Aloe Vera Captive Breeding Individual Agricultural Holdings by District and Product Utilization in Bandar Lampung Municipality (units), 2023**

Kecamatan District	Pemanfaatan Produksi Product Utilization			
	Belum Dijual Not Yet Being Sold	Seluruhnya Dijual Sold Entirely	Sebagian Besar untuk Dijual Mainly for Sale	Sebagian Besar untuk Dikonsumsi Sendiri Mainly for Own Consumption
(1)	(2)	(3)	(4)	(5)
Teluk Betung Barat	-	-	-	-
Teluk Betung Timur	-	-	-	-
Teluk Betung Selatan	-	-	-	-
Bumi Waras	-	-	-	-
Panjang	-	-	-	-
Tanjung Karang Timur	-	-	-	-
Kedamaian	-	-	-	-
Teluk Betung Utara	-	-	-	-
Tanjung Karang Pusat	-	-	-	-
Enggal	-	-	-	-
Tanjung Karang Barat	-	-	-	-
Kemiling	-	-	-	-
Langkapura	-	-	-	-
Kedaton	-	-	-	-
Rajabasa	-	-	-	-
Tanjung Senang	-	-	-	-
Labuhan Ratu	-	-	-	-
Sukarame	-	-	-	-
Sukabumi	-	-	-	-
Way Halim	-	-	-	-
<b>Bandar Lampung</b>	-	-	-	-



**Tabel**  
**Table** 5.35.5

**Jumlah Usaha Pertanian Perorangan Penangkaran Jamur Bulan Menurut Kecamatan dan Pemanfaatan Produksi di Kota Bandar Lampung (unit), 2023**  
**Number of Moon Mushroom/*Gymnopus sp* Captive Breeding Individual Agricultural Holdings by District and Product Utilization in Bandar Lampung Municipality (units), 2023**

Kecamatan <i>District</i>	Pemanfaatan Produksi <i>Product Utilization</i>			
	Belum Dijual <i>Not Yet Being Sold</i>	Seluruhnya Dijual <i>Sold Entirely</i>	Sebagian Besar untuk Dijual <i>Mainly for Sale</i>	Sebagian Besar untuk Dikonsumsi Sendiri <i>Mainly for Own Consumption</i>
(1)	(2)	(3)	(4)	(5)
Teluk Betung Barat	-	-	-	-
Teluk Betung Timur	-	-	-	-
Teluk Betung Selatan	-	-	-	-
Bumi Waras	-	-	-	-
Panjang	-	-	-	-
Tanjung Karang Timur	-	-	-	-
Kedamaian	-	-	-	-
Teluk Betung Utara	-	-	-	-
Tanjung Karang Pusat	-	-	-	-
Enggal	-	-	-	-
Tanjung Karang Barat	-	-	-	-
Kemiling	-	-	-	-
Langkapura	-	-	-	-
Kedaton	-	-	-	-
Rajabasa	-	-	-	-
Tanjung Senang	-	-	-	-
Labuhan Ratu	-	-	-	-
Sukarame	-	-	-	-
Sukabumi	-	-	-	-
Way Halim	-	-	-	-
<b>Bandar Lampung</b>	-	-	-	-

**Tabel**  
**Table**

5.35.6

**Jumlah Usaha Pertanian Perorangan Penangkaran Pakis Hutan Menurut Kecamatan dan Pemanfaatan Produksi di Kota Bandar Lampung (unit), 2023**  
**Number of Forest Fern Captive Breeding Individual Agricultural Holdings by District and Product Utilization in Bandar Lampung Municipality (units), 2023**

Kecamatan <i>District</i>	Pemanfaatan Produksi <i>Product Utilization</i>			
	Belum Dijual <i>Not Yet Being Sold</i>	Seluruhnya Dijual <i>Sold Entirely</i>	Sebagian Besar untuk Dijual <i>Mainly for Sale</i>	Sebagian Besar untuk Dikonsumsi Sendiri <i>Mainly for Own Consumption</i>
(1)	(2)	(3)	(4)	(5)
Teluk Betung Barat	-	-	-	-
Teluk Betung Timur	-	-	-	-
Teluk Betung Selatan	-	-	-	-
Bumi Waras	-	-	-	-
Panjang	-	-	-	-
Tanjung Karang Timur	-	-	-	-
Kedamaian	-	-	-	-
Teluk Betung Utara	-	-	-	-
Tanjung Karang Pusat	-	-	-	-
Enggal	-	-	-	-
Tanjung Karang Barat	-	-	-	-
Kemiling	-	-	-	-
Langkapura	-	-	-	-
Kedaton	-	-	-	-
Rajabasa	-	-	-	-
Tanjung Senang	-	-	-	-
Labuhan Ratu	-	-	-	-
Sukarame	-	-	-	-
Sukabumi	-	-	-	-
Way Halim	-	-	-	-
<b>Bandar Lampung</b>	-	-	-	-



**Tabel**  
**Table** 5.35.7

**Jumlah Usaha Pertanian Perorangan Penangkaran Bunga Bangkai Menurut Kecamatan dan Pemanfaatan Produksi di Kota Bandar Lampung (unit), 2023**  
**Number of Corpse Flower Captive Breeding Individual Agricultural Holdings by District and Product Utilization in Bandar Lampung Municipality (units), 2023**

Kecamatan <i>District</i>	Pemanfaatan Produksi <i>Product Utilization</i>			
	Belum Dijual <i>Not Yet Being Sold</i>	Seluruhnya Dijual <i>Sold Entirely</i>	Sebagian Besar untuk Dijual <i>Mainly for Sale</i>	Sebagian Besar untuk Dikonsumsi Sendiri <i>Mainly for Own Consumption</i>
(1)	(2)	(3)	(4)	(5)
Teluk Betung Barat	-	-	-	-
Teluk Betung Timur	-	-	-	-
Teluk Betung Selatan	-	-	-	-
Bumi Waras	-	-	-	-
Panjang	-	-	-	-
Tanjung Karang Timur	-	-	-	-
Kedamaian	-	-	-	-
Teluk Betung Utara	-	-	-	-
Tanjung Karang Pusat	-	-	-	-
Eggal	-	-	-	-
Tanjung Karang Barat	-	-	-	-
Kemiling	-	-	-	-
Langkapura	-	-	-	-
Kedaton	-	-	-	-
Rajabasa	-	-	-	-
Tanjung Senang	-	-	-	-
Labuhan Ratu	-	-	-	-
Sukarame	-	-	-	-
Sukabumi	-	-	-	-
Way Halim	-	-	-	-
<b>Bandar Lampung</b>	-	-	-	-

**Tabel**  
**Table** 5.35.8

**Jumlah Usaha Pertanian Perorangan Penangkaran Vanda Sumatera Menurut Kecamatan dan Pemanfaatan Produksi di Kota Bandar Lampung (unit), 2023**  
**Number of Vanda Sumatrana Schlt. Captive Breeding Individual Agricultural Holdings by District and Product Utilization in Bandar Lampung Municipality (units), 2023**

Kecamatan District	Pemanfaatan Produksi Product Utilization			
	Belum Dijual Not Yet Being Sold	Seluruhnya Dijual Sold Entirely	Sebagian Besar untuk Dijual Mainly for Sale	Sebagian Besar untuk Dikonsumsi Sendiri Mainly for Own Consumption
(1)	(2)	(3)	(4)	(5)
Teluk Betung Barat	-	-	-	-
Teluk Betung Timur	-	-	-	-
Teluk Betung Selatan	-	-	-	-
Bumi Waras	-	-	-	-
Panjang	-	-	-	-
Tanjung Karang Timur	-	-	-	-
Kedamaian	-	-	-	-
Teluk Betung Utara	-	-	-	-
Tanjung Karang Pusat	-	-	-	-
Enggal	-	-	-	-
Tanjung Karang Barat	-	-	-	-
Kemiling	-	-	-	-
Langkapura	-	-	-	-
Kedaton	-	-	-	-
Rajabasa	-	-	-	-
Tanjung Senang	-	-	-	-
Labuhan Ratu	-	-	-	-
Sukarame	-	-	-	-
Sukabumi	-	-	-	-
Way Halim	-	-	-	-
<b>Bandar Lampung</b>	-	-	-	-



**Tabel**  
**Table** 5.35.9

**Jumlah Usaha Pertanian Perorangan Penangkaran Kantung Semar Menurut Kecamatan dan Pemanfaatan Produksi di Kota Bandar Lampung (unit), 2023**  
**Number of Pitcher Plant Captive Breeding Individual Agricultural Holdings by District and Product Utilization in Bandar Lampung Municipality (units), 2023**

Kecamatan <i>District</i>	Pemanfaatan Produksi <i>Product Utilization</i>			
	Belum Dijual <i>Not Yet Being Sold</i>	Seluruhnya Dijual <i>Sold Entirely</i>	Sebagian Besar untuk Dijual <i>Mainly for Sale</i>	Sebagian Besar untuk Dikonsumsi Sendiri <i>Mainly for Own Consumption</i>
(1)	(2)	(3)	(4)	(5)
Teluk Betung Barat	-	-	-	-
Teluk Betung Timur	-	-	-	-
Teluk Betung Selatan	-	-	-	-
Bumi Waras	-	-	-	-
Panjang	-	-	-	-
Tanjung Karang Timur	-	-	-	-
Kedamaian	-	-	-	-
Teluk Betung Utara	-	-	-	-
Tanjung Karang Pusat	-	-	-	-
Enggal	-	-	-	-
Tanjung Karang Barat	-	-	-	-
Kemiling	-	-	-	-
Langkapura	-	-	-	-
Kedaton	-	-	-	-
Rajabasa	-	-	-	-
Tanjung Senang	-	-	-	-
Labuhan Ratu	-	-	-	-
Sukarame	-	-	-	-
Sukabumi	-	-	-	-
Way Halim	-	-	-	-
<b>Bandar Lampung</b>	-	-	-	-

**Tabel**  
**Table** 5.36

**Jumlah Rumah Tangga Usaha Perburuan dan Penangkapan Satwa Liar Menurut Kecamatan dan Jenis Komoditas Satwa Liar di Kota Bandar Lampung (rumah tangga), 2023**  
**Number of Hunting and Capturing Wild Animal Households by District and Type of Wild Animal Commodities in Bandar Lampung Municipality (households), 2023**

Kecamatan District	Jumlah Rumah Tangga Usaha Perburuan dan Penangkapan Satwa Liar <sup>1</sup> Number of Hunting and Capturing Wild Animal Households <sup>1</sup>	Jenis Komoditas Satwa Liar Type of Wild Animal Commodities			
		Ayam Hutan Junglefowl	Babi Hutan Boar	Burung Balam/ Merpati/Dara Pigeon/Dove	Burung Kacer Kacer Bird
(1)	(2)	(3)	(4)	(5)	(6)
Teluk Betung Barat	2	-	-	-	-
Teluk Betung Timur	2	-	-	1	-
Teluk Betung Selatan	-	-	-	-	-
Bumi Waras	1	-	-	-	-
Panjang	2	-	-	-	1
Tanjung Karang Timur	-	-	-	-	-
Kedamaian	-	-	-	-	-
Teluk Betung Utara	-	-	-	-	-
Tanjung Karang Pusat	-	-	-	-	-
Enggal	-	-	-	-	-
Tanjung Karang Barat	-	-	-	-	-
Kemiling	13	-	-	-	2
Langkapura	1	-	-	-	-
Kedaton	-	-	-	-	-
Rajabasa	-	-	-	-	-
Tanjung Senang	-	-	-	-	-
Labuhan Ratu	-	-	-	-	-
Sukarame	-	-	-	-	-
Sukabumi	5	-	-	-	-
Way Halim	-	-	-	-	-
<b>Bandar Lampung</b>	<b>26</b>	<b>-</b>	<b>-</b>	<b>1</b>	<b>3</b>





Lanjutan Tabel/Continued Table 5.36

Kecamatan District	Jenis Komoditas Satwa Liar Type of Wild Animal Commodities					
	Burung Kenari Canary Bird	Burung Kutilang Sooty- headed Bulbul	Burung Murai Batu Stone Magpie	Burung Perkutut Turtledove	Burung Tekukur Turtledove Bird	Tikus Hutan Forest Rat
(1)	(7)	(8)	(9)	(10)	(11)	(12)
Teluk Betung Barat	-	1	-	-	-	-
Teluk Betung Timur	-	-	-	1	-	-
Teluk Betung Selatan	-	-	-	-	-	-
Bumi Waras	1	-	-	-	-	-
Panjang	1	1	-	2	-	-
Tanjung Karang Timur	-	-	-	-	-	-
Kedamaian	-	-	-	-	-	-
Teluk Betung Utara	-	-	-	-	-	-
Tanjung Karang Pusat	-	-	-	-	-	-
Enggal	-	-	-	-	-	-
Tanjung Karang Barat	-	-	-	-	-	-
Kemiling	2	2	4	9	3	-
Langkapura	-	1	-	1	-	-
Kedaton	-	-	-	-	-	-
Rajabasa	-	-	-	-	-	-
Tanjung Senang	-	-	-	-	-	-
Labuhan Ratu	-	-	-	-	-	-
Sukarame	-	-	-	-	-	-
Sukabumi	-	1	-	5	1	-
Way Halim	-	-	-	-	-	-
<b>Bandar Lampung</b>	<b>4</b>	<b>6</b>	<b>4</b>	<b>18</b>	<b>4</b>	<b>-</b>

Catatan/Note: <sup>1</sup>Satu Rumah Tangga Usaha Perburuan dan Penangkapan Satwa Liar dapat mengusahakan lebih dari satu komoditas satwa liar/One Hunting dan Capturing Wild Animal Households can engage more than one type of wild animal commodities

**Tabel**  
**Table** 5.37

**Jumlah Usaha Pertanian Perorangan Perburuan dan Penangkapan Satwa Liar Menurut Kecamatan dan Jenis Komoditas Satwa Liar di Kota Bandar Lampung (unit), 2023**  
**Number of Hunting and Capturing Wild Animal Individual Agricultural Holdings by District and Type of Wild Animal Commodities in Bandar Lampung Municipality (units), 2023**

Kecamatan District	Jumlah Usaha Pertanian Perorangan Perburuan dan Penangkapan Satwa Liar <sup>1</sup> Number of Hunting and Capturing Wild Animal Individual Agricultural Holdings <sup>1</sup>	Jenis Komoditas Satwa Liar Type of Wild Animal Commodities			
		Ayam Hutan Junglefowl	Babi Hutan Boar	Burung Balam/ Merpati/Dara Pigeon/Dove	Burung Kacer Kacer Bird
(1)	(2)	(3)	(4)	(5)	(6)
Teluk Betung Barat	2	-	-	-	-
Teluk Betung Timur	2	-	-	1	-
Teluk Betung Selatan	-	-	-	-	-
Bumi Waras	1	-	-	-	-
Panjang	2	-	-	-	1
Tanjung Karang Timur	-	-	-	-	-
Kedamaian	-	-	-	-	-
Teluk Betung Utara	-	-	-	-	-
Tanjung Karang Pusat	-	-	-	-	-
Enggal	-	-	-	-	-
Tanjung Karang Barat	-	-	-	-	-
Kemiling	13	-	-	-	2
Langkapura	1	-	-	-	-
Kedaton	-	-	-	-	-
Rajabasa	-	-	-	-	-
Tanjung Senang	-	-	-	-	-
Labuhan Ratu	-	-	-	-	-
Sukarame	-	-	-	-	-
Sukabumi	5	-	-	-	-
Way Halim	-	-	-	-	-
<b>Bandar Lampung</b>	<b>26</b>	<b>-</b>	<b>-</b>	<b>1</b>	<b>3</b>



Lanjutan Tabel/Continued Table 5.37

Kecamatan District	Jenis Komoditas Satwa Liar Type of Wild Animal Commodities					
	Burung Kenari Canary Bird	Burung Kutilang Sooty- headed Bulbul	Burung Murai Batu Stone Magpie	Burung Perkutut Turtledove	Burung Tekukur Turtledove Bird	Tikus Hutan Forest Rat
(1)	(7)	(8)	(9)	(10)	(11)	(12)
Teluk Betung Barat	-	1	-	-	-	-
Teluk Betung Timur	-	-	-	1	-	-
Teluk Betung Selatan	-	-	-	-	-	-
Bumi Waras	1	-	-	-	-	-
Panjang	1	1	-	2	-	-
Tanjung Karang Timur	-	-	-	-	-	-
Kedamaian	-	-	-	-	-	-
Teluk Betung Utara	-	-	-	-	-	-
Tanjung Karang Pusat	-	-	-	-	-	-
Enggal	-	-	-	-	-	-
Tanjung Karang Barat	-	-	-	-	-	-
Kemiling	2	2	4	9	3	-
Langkapura	-	1	-	1	-	-
Kedaton	-	-	-	-	-	-
Rajabasa	-	-	-	-	-	-
Tanjung Senang	-	-	-	-	-	-
Labuhan Ratu	-	-	-	-	-	-
Sukarame	-	-	-	-	-	-
Sukabumi	-	1	-	5	1	-
Way Halim	-	-	-	-	-	-
<b>Bandar Lampung</b>	<b>4</b>	<b>6</b>	<b>4</b>	<b>18</b>	<b>4</b>	<b>-</b>

Catatan/Note: <sup>1</sup>Satu Usaha Pertanian Perorangan Perburuan dan Penangkapan Satwa Liar dapat mengusahakan lebih dari satu komoditas satwa liar/One Hunting dan Capturing Wild Animal Individual Agricultural Holdings can engage more than one type of wild animal commodities

**Tabel** 5.38.1 **Jumlah Rumah Tangga Usaha dan Usaha Pertanian Perorangan pada Usaha Perburuan dan Penangkapan Ayam Hutan Menurut Kecamatan dan Kepemilikan Izin di Kota Bandar Lampung, 2023**  
*Number of Households and Individual Agricultural Holdings of Hunting and Capturing Junglefowl by District and Possession of Permit in Bandar Lampung Municipality, 2023*

Kecamatan District	Memiliki Izin Perburuan dan Penangkapan Satwa Liar With Hunting and Capturing Wild Animals Permit	
	Rumah Tangga Usaha Perburuan dan Penangkapan Ayam Hutan (rumah tangga) Number of Hunting and Capturing Junglefowl Households (households)	Usaha Pertanian Perorangan Perburuan dan Penangkapan Ayam Hutan (unit) Number of Hunting and Capturing Junglefowl Individual Agricultural Holdings (units)
(1)	(2)	(3)
Teluk Betung Barat	-	-
Teluk Betung Timur	-	-
Teluk Betung Selatan	-	-
Bumi Waras	-	-
Panjang	-	-
Tanjung Karang Timur	-	-
Kedamaian	-	-
Teluk Betung Utara	-	-
Tanjung Karang Pusat	-	-
Enggal	-	-
Tanjung Karang Barat	-	-
Kemiling	-	-
Langkapura	-	-
Kedaton	-	-
Rajabasa	-	-
Tanjung Senang	-	-
Labuhan Ratu	-	-
Sukarame	-	-
Sukabumi	-	-
Way Halim	-	-
<b>Bandar Lampung</b>	-	-



Lanjutan Tabel/Continued Table 5.38.1

Kecamatan District	Tidak Memiliki Izin Perburuan dan Penangkapan Satwa Liar Without Hunting and Capturing Wild Animals Permit	
	Rumah Tangga Usaha Perburuan dan Penangkapan Ayam Hutan (rumah tangga) Number of Hunting and Capturing Junglefowl Households (households)	Usaha Pertanian Perorangan Perburuan dan Penangkapan Ayam Hutan (unit) Number of Hunting and Capturing Junglefowl Individual Agricultural Holdings (units)
(1)	(4)	(5)
Teluk Betung Barat	-	-
Teluk Betung Timur	-	-
Teluk Betung Selatan	-	-
Bumi Waras	-	-
Panjang	-	-
Tanjung Karang Timur	-	-
Kedamaian	-	-
Teluk Betung Utara	-	-
Tanjung Karang Pusat	-	-
Enggal	-	-
Tanjung Karang Barat	-	-
Kemiling	-	-
Langkapura	-	-
Kedaton	-	-
Rajabasa	-	-
Tanjung Senang	-	-
Labuhan Ratu	-	-
Sukarame	-	-
Sukabumi	-	-
Way Halim	-	-
<b>Bandar Lampung</b>	-	-

Catatan/Note: Satu Rumah Tangga Usaha Perburuan dan Penangkapan Sawa Liar dapat terdiri lebih dari satu Usaha Pertanian Perorangan Perburuan dan Penangkapan Sawa Liar yang mengusahakan komoditas satwa liar yang sama dengan kepemilikan izin yang berbeda/One Wild Animal Hunting and Capture Household may consist of more than one Wild Animal Hunting and Capture Individual Agricultural Holdings that cultivate the same type of wild animals with different type of ownership permits

**Tabel 5.38.2** Jumlah Rumah Tangga Usaha dan Usaha Pertanian Perorangan pada Usaha Perburuan dan Penangkapan Babi Hutan Menurut Kecamatan dan Kepemilikan Izin di Kota Bandar Lampung, 2023  
*Number of Households and Individual Agricultural Holdings of Hunting and Capturing Boar by District and Possession of Permit in Bandar Lampung Municipality, 2023*

Kecamatan District	Memiliki Izin Perburuan dan Penangkapan Satwa Liar With Hunting and Capturing Wild Animals Permit	
	Rumah Tangga Usaha Perburuan dan Penangkapan Babi Hutan (rumah tangga) Number of Hunting and Capturing Boar Households (households)	Usaha Pertanian Perorangan Perburuan dan Penangkapan Babi Hutan (unit) Number of Hunting and Capturing Boar Individual Agricultural Holdings (unit)
(1)	(2)	(3)
Teluk Betung Barat	-	-
Teluk Betung Timur	-	-
Teluk Betung Selatan	-	-
Bumi Waras	-	-
Panjang	-	-
Tanjung Karang Timur	-	-
Kedamaian	-	-
Teluk Betung Utara	-	-
Tanjung Karang Pusat	-	-
Enggal	-	-
Tanjung Karang Barat	-	-
Kemiling	-	-
Langkapura	-	-
Kedaton	-	-
Rajabasa	-	-
Tanjung Senang	-	-
Labuhan Ratu	-	-
Sukarame	-	-
Sukabumi	-	-
Way Halim	-	-
<b>Bandar Lampung</b>	-	-



Lanjutan Tabel/Continued Table 5.38.2

Kecamatan District	Tidak Memiliki Izin Perburuan dan Penangkapan Satwa Liar Without Hunting and Capturing Wild Animals Permit	
	Rumah Tangga Usaha Perburuan dan Penangkapan Babi Hutan (rumah tangga) Number of Hunting and Capturing Boar Households (households)	Usaha Pertanian Perorangan Perburuan dan Penangkapan Babi Hutan (unit) Number of Hunting and Capturing Boar Individual Agricultural Holdings (unit)
(1)	(4)	(5)
Teluk Betung Barat	-	-
Teluk Betung Timur	-	-
Teluk Betung Selatan	-	-
Bumi Waras	-	-
Panjang	-	-
Tanjung Karang Timur	-	-
Kedamaian	-	-
Teluk Betung Utara	-	-
Tanjung Karang Pusat	-	-
Enggal	-	-
Tanjung Karang Barat	-	-
Kemiling	-	-
Langkapura	-	-
Kedaton	-	-
Rajabasa	-	-
Tanjung Senang	-	-
Labuhan Ratu	-	-
Sukarame	-	-
Sukabumi	-	-
Way Halim	-	-
<b>Bandar Lampung</b>	-	-

Catatan/Note: Satu Rumah Tangga Usaha Perburuan dan Penangkapan Sawa Liar dapat terdiri lebih dari satu Usaha Pertanian Perorangan Perburuan dan Penangkapan Sawa Liar yang mengusahakan komoditas satwa liar yang sama dengan kepemilikan izin yang berbeda/One Wild Animal Hunting and Capture Household may consist of more than one Wild Animal Hunting and Capture Individual Agricultural Holdings that cultivate the same type of wild animals with different type of ownership permits

**Tabel**  
**Table** 5.38.3

**Jumlah Rumah Tangga Usaha dan Usaha Pertanian Perorangan pada Usaha Perburuan dan Penangkapan Burung Balam/Merpati/Dara Menurut Kecamatan dan Kepemilikan Izin di Kota Bandar Lampung, 2023**  
**Number of Households and Individual Agricultural Holdings of Hunting and Capturing Pigeon/Dove by District and Possession of Permit in Bandar Lampung Municipality, 2023**

Kecamatan <i>District</i>	Memiliki Izin Perburuan dan Penangkapan Satwa Liar <i>With Hunting and Capturing Wild Animals Permit</i>	
	Rumah Tangga Usaha Perburuan dan Penangkapan Burung Balam/Merpati/Dara (rumah tangga) <i>Number of Hunting and Capturing Pigeon/Dove Households (households)</i>	Usaha Pertanian Perorangan Perburuan dan Penangkapan Burung Balam/Merpati/Dara (unit) <i>Number of Hunting and Capturing Pigeon/Dove Individual Agricultural Holdings (units)</i>
	(1)	(2)
Teluk Betung Barat	-	-
Teluk Betung Timur	-	-
Teluk Betung Selatan	-	-
Bumi Waras	-	-
Panjang	-	-
Tanjung Karang Timur	-	-
Kedamaian	-	-
Teluk Betung Utara	-	-
Tanjung Karang Pusat	-	-
Enggal	-	-
Tanjung Karang Barat	-	-
Kemiling	-	-
Langkapura	-	-
Kedaton	-	-
Rajabasa	-	-
Tanjung Senang	-	-
Labuhan Ratu	-	-
Sukarame	-	-
Sukabumi	-	-
Way Halim	-	-
<b>Bandar Lampung</b>	-	-





Lanjutan Tabel/Continued Table 5.38.3

Kecamatan District	Tidak Memiliki Izin Perburuan dan Penangkapan Satwa Liar Without Hunting and Capturing Wild Animals Permit	
	Rumah Tangga Usaha Perburuan dan Penangkapan Burung Balam/Merpati/Dara (rumah tangga)	Usaha Pertanian Perorangan Perburuan dan Penangkapan Burung Balam/Merpati/ Dara (unit)
	Number of Hunting and Capturing Pigeon/ Dove Households (households)	Number of Hunting and Capturing Pigeon/ Dove Individual Agricultural Holdings (units)
(1)	(4)	(5)
Teluk Betung Barat	-	-
Teluk Betung Timur	1	1
Teluk Betung Selatan	-	-
Bumi Waras	-	-
Panjang	-	-
Tanjung Karang Timur	-	-
Kedamaian	-	-
Teluk Betung Utara	-	-
Tanjung Karang Pusat	-	-
Eggal	-	-
Tanjung Karang Barat	-	-
Kemiling	-	-
Langkapura	-	-
Kedaton	-	-
Rajabasa	-	-
Tanjung Senang	-	-
Labuhan Ratu	-	-
Sukarame	-	-
Sukabumi	-	-
Way Halim	-	-
<b>Bandar Lampung</b>	<b>1</b>	<b>1</b>

Catatan/Note: Satu Rumah Tangga Usaha Perburuan dan Penangkapan Sawa Liar dapat terdiri lebih dari satu Usaha Pertanian Perorangan Perburuan dan Penangkapan Sawa Liar yang mengusahakan komoditas satwa liar yang sama dengan kepemilikan izin yang berbeda/One Wild Animal Hunting and Capture Household may consist of more than one Wild Animal Hunting and Capture Individual Agricultural Holdings that cultivate the same type of wild animals with different type of ownership permits

**Tabel**  
**Table** 5.38.4

**Jumlah Rumah Tangga Usaha dan Usaha Pertanian Perorangan pada Usaha Perburuan dan Penangkapan Burung Kacer Menurut Kecamatan dan Kepemilikan Izin di Kota Bandar Lampung, 2023**  
**Number of Households and Individual Agricultural Holdings of Hunting and Capturing Kacer Bird by District and Possession of Permit in Bandar Lampung Municipality, 2023**

Kecamatan <i>District</i>	Memiliki Izin Perburuan dan Penangkapan Satwa Liar <i>With Hunting and Capturing Wild Animals Permit</i>	
	Rumah Tangga Usaha Perburuan dan Penangkapan Burung Kacer (rumah tangga) <i>Number of Hunting and Capturing Kacer Bird Households (households)</i>	Usaha Pertanian Perorangan Perburuan dan Penangkapan Burung Kacer (unit) <i>Number of Hunting and Capturing Kacer Bird Individual Agricultural Holdings (units)</i>
(1)	(2)	(3)
Teluk Betung Barat	-	-
Teluk Betung Timur	-	-
Teluk Betung Selatan	-	-
Bumi Waras	-	-
Panjang	-	-
Tanjung Karang Timur	-	-
Kedamaian	-	-
Teluk Betung Utara	-	-
Tanjung Karang Pusat	-	-
Enggal	-	-
Tanjung Karang Barat	-	-
Kemiling	-	-
Langkapura	-	-
Kedaton	-	-
Rajabasa	-	-
Tanjung Senang	-	-
Labuhan Ratu	-	-
Sukarame	-	-
Sukabumi	-	-
Way Halim	-	-
<b>Bandar Lampung</b>	<b>-</b>	<b>-</b>



Lanjutan Tabel/Continued Table 5.38.4

Kecamatan District	Tidak Memiliki Izin Perburuan dan Penangkapan Satwa Liar Without Hunting and Capturing Wild Animals Permit	
	Rumah Tangga Usaha Perburuan dan Penangkapan Burung Kacer (rumah tangga) Number of Hunting and Capturing Kacer Bird Households (households)	Usaha Pertanian Perorangan Perburuan dan Penangkapan Burung Kacer (unit) Number of Hunting and Capturing Kacer Bird Individual Agricultural Holdings (units)
(1)	(4)	(5)
Teluk Betung Barat	-	-
Teluk Betung Timur	-	-
Teluk Betung Selatan	1	1
Bumi Waras	-	-
Panjang	-	-
Tanjung Karang Timur	-	-
Kedamaian	-	-
Teluk Betung Utara	-	-
Tanjung Karang Pusat	-	-
Enggal	2	2
Tanjung Karang Barat	-	-
Kemiling	-	-
Langkapura	-	-
Kedaton	-	-
Rajabasa	-	-
Tanjung Senang	-	-
Labuhan Ratu	-	-
Sukarame	-	-
Sukabumi	-	-
Way Halim	-	-
<b>Bandar Lampung</b>	<b>3</b>	<b>3</b>

Catatan/Note: Satu Rumah Tangga Usaha Perburuan dan Penangkapan Sawa Liar dapat terdiri lebih dari satu Usaha Pertanian Perorangan Perburuan dan Penangkapan Sawa Liar yang mengusahakan komoditas satwa liar yang sama dengan kepemilikan izin yang berbeda/One Wild Animal Hunting and Capture Household may consist of more than one Wild Animal Hunting and Capture Individual Agricultural Holdings that cultivate the same type of wild animals with different type of ownership permits

**Tabel**  
**Table**

5.38.5

**Jumlah Rumah Tangga Usaha dan Usaha Pertanian Perorangan pada Usaha Perburuan dan Penangkapan Burung Kenari Menurut Kecamatan dan Kepemilikan Izin di Kota Bandar Lampung, 2023**  
**Number of Households and Individual Agricultural Holdings of Hunting and Capturing Canary Bird by District and Possession of Permit in Bandar Lampung Municipality, 2023**

Kecamatan <i>District</i>	Memiliki Izin Perburuan dan Penangkapan Satwa Liar <i>With Hunting and Capturing Wild Animals Permit</i>	
	Rumah Tangga Usaha Perburuan dan Penangkapan Burung Kenari (rumah tangga) <i>Number of Hunting and Capturing Canary Bird Households (households)</i>	Usaha Pertanian Perorangan Perburuan dan Penangkapan Burung Kenari (unit) <i>Number of Hunting and Capturing Canary Bird Individual Agricultural Holdings (units)</i>
	(1)	(3)
Teluk Betung Barat	-	-
Teluk Betung Timur	-	-
Teluk Betung Selatan	-	-
Bumi Waras	-	-
Panjang	-	-
Tanjung Karang Timur	-	-
Kedamaian	-	-
Teluk Betung Utara	-	-
Tanjung Karang Pusat	-	-
Eggal	-	-
Tanjung Karang Barat	-	-
Kemiling	-	-
Langkapura	-	-
Kedaton	-	-
Rajabasa	-	-
Tanjung Senang	-	-
Labuhan Ratu	-	-
Sukarame	-	-
Sukabumi	-	-
Way Halim	-	-
<b>Bandar Lampung</b>	<b>-</b>	<b>-</b>



Lanjutan Tabel/Continued Table 5.38.5

Tidak Memiliki Izin Perburuan dan Penangkapan Satwa Liar Without Hunting and Capturing Wild Animals Permit		
Kecamatan District	Rumah Tangga Usaha Perburuan dan Penangkapan Burung Kenari (rumah tangga) Number of Hunting and Capturing Canary Bird Households (households)	Usaha Pertanian Perorangan Perburuan dan Penangkapan Burung Kenari (unit) Number of Hunting and Capturing Canary Bird Individual Agricultural Holdings (units)
(1)	(4)	(5)
Teluk Betung Barat	-	-
Teluk Betung Timur	1	1
Teluk Betung Selatan	1	1
Bumi Waras	-	-
Panjang	-	-
Tanjung Karang Timur	-	-
Kedamaian	-	-
Teluk Betung Utara	-	-
Tanjung Karang Pusat	-	-
Eggal	2	2
Tanjung Karang Barat	-	-
Kemiling	-	-
Langkapura	-	-
Kedaton	-	-
Rajabasa	-	-
Tanjung Senang	-	-
Labuhan Ratu	-	-
Sukarame	-	-
Sukabumi	-	-
Way Halim	-	-
<b>Bandar Lampung</b>	<b>4</b>	<b>4</b>

Catatan/Note: Satu Rumah Tangga Usaha Perburuan dan Penangkapan Sawa Liar dapat terdiri lebih dari satu Usaha Pertanian Perorangan Perburuan dan Penangkapan Sawa Liar yang mengusahakan komoditas satwa liar yang sama dengan kepemilikan izin yang berbeda/One Wild Animal Hunting and Capture Household may consist of more than one Wild Animal Hunting and Capture Individual Agricultural Holdings that cultivate the same type of wild animals with different type of ownership permits

**Tabel**  
**Table** 5.38.6

**Jumlah Rumah Tangga Usaha dan Usaha Pertanian Perorangan pada Usaha Perburuan dan Penangkapan Burung Kutilang Menurut Kecamatan dan Kepemilikan Izin di Kota Bandar Lampung, 2023**  
**Number of Households and Individual Agricultural Holdings of Hunting and Capturing Sooty-Headed Bulbul by District and Possession of Permit in Bandar Lampung Municipality, 2023**

Kecamatan <i>District</i>	Memiliki Izin Perburuan dan Penangkapan Satwa Liar <i>With Hunting and Capturing Wild Animals Permit</i>	
	Rumah Tangga Usaha Perburuan dan Penangkapan Burung Kutilang (rumah tangga) <i>Number of Hunting and Capturing Sooty-Headed Bulbul Households (households)</i>	Usaha Pertanian Perorangan Perburuan dan Penangkapan Burung Kutilang (unit) <i>Number of Hunting and Capturing Sooty-Headed Bulbul Individual Agricultural Holdings (units)</i>
(1)	(2)	(3)
Teluk Betung Barat	-	-
Teluk Betung Timur	-	-
Teluk Betung Selatan	-	-
Bumi Waras	-	-
Panjang	-	-
Tanjung Karang Timur	-	-
Kedamaian	-	-
Teluk Betung Utara	-	-
Tanjung Karang Pusat	-	-
Enggal	-	-
Tanjung Karang Barat	-	-
Kemiling	-	-
Langkapura	-	-
Kedaton	-	-
Rajabasa	-	-
Tanjung Senang	-	-
Labuhan Ratu	-	-
Sukarame	-	-
Sukabumi	-	-
Way Halim	-	-
<b>Bandar Lampung</b>	<b>-</b>	<b>-</b>



Lanjutan Tabel/Continued Table 5.38.6

Kecamatan District	Tidak Memiliki Izin Perburuan dan Penangkapan Satwa Liar Without Hunting and Capturing Wild Animals Permit	
	Rumah Tangga Usaha Perburuan dan Penangkapan Burung Kutilang (rumah tangga) Number of Hunting and Capturing Sooty- Headed Bulbul Households (households)	Usaha Pertanian Perorangan Perburuan dan Penangkapan Burung Kutilang (unit) Number of Hunting and Capturing Sooty- Headed Bulbul Individual Agricultural Holdings (units)
(1)	(4)	(5)
Teluk Betung Barat	1	1
Teluk Betung Timur	-	-
Teluk Betung Selatan	-	-
Bumi Waras	-	-
Panjang	1	1
Tanjung Karang Timur	-	-
Kedamaian	-	-
Teluk Betung Utara	-	-
Tanjung Karang Pusat	-	-
Eggal	-	-
Tanjung Karang Barat	-	-
Kemiling	2	2
Langkapura	1	1
Kedaton	-	-
Rajabasa	-	-
Tanjung Senang	-	-
Labuhan Ratu	-	-
Sukarame	-	-
Sukabumi	1	1
Way Halim	-	-
<b>Bandar Lampung</b>	<b>6</b>	<b>6</b>

Catatan/Note: Satu Rumah Tangga Usaha Perburuan dan Penangkapan Sawa Liar dapat terdiri lebih dari satu Usaha Pertanian Perorangan Perburuan dan Penangkapan Sawa Liar yang mengusahakan komoditas satwa liar yang sama dengan kepemilikan izin yang berbeda/One Wild Animal Hunting and Capture Household may consist of more than one Wild Animal Hunting and Capture Individual Agricultural Holdings that cultivate the same type of wild animals with different type of ownership permits

**Tabel**  
**Table** 5.38.7

**Jumlah Rumah Tangga Usaha dan Usaha Pertanian Perorangan pada Usaha Perburuan dan Penangkapan Burung Murai Batu Menurut Kecamatan dan Kepemilikan Izin di Kota Bandar Lampung, 2023**  
**Number of Households and Individual Agricultural Holdings of Hunting and Capturing Stone Magpie by District and Possession of Permit in Bandar Lampung Municipality, 2023**

Kecamatan <i>District</i>	Memiliki Izin Perburuan dan Penangkapan Satwa Liar <i>With Hunting and Capturing Wild Animals Permit</i>	
	Rumah Tangga Usaha Perburuan dan Penangkapan Burung Murai Batu (rumah tangga) <i>Number of Hunting and Capturing Stone Magpie Households (households)</i>	Usaha Pertanian Perorangan Perburuan dan Penangkapan Burung Murai Batu (unit) <i>Number of Hunting and Capturing Stone Magpie Individual Agricultural Holdings (units)</i>
(1)	(2)	(3)
Teluk Betung Barat	-	-
Teluk Betung Timur	-	-
Teluk Betung Selatan	-	-
Bumi Waras	-	-
Panjang	-	-
Tanjung Karang Timur	-	-
Kedamaian	-	-
Teluk Betung Utara	-	-
Tanjung Karang Pusat	-	-
Eggal	-	-
Tanjung Karang Barat	-	-
Kemiling	-	-
Langkapura	-	-
Kedaton	-	-
Rajabasa	-	-
Tanjung Senang	-	-
Labuhan Ratu	-	-
Sukarame	-	-
Sukabumi	-	-
Way Halim	-	-
<b>Bandar Lampung</b>	<b>-</b>	<b>-</b>





Lanjutan Tabel/Continued Table 5.38.7

Tidak Memiliki Izin Perburuan dan Penangkapan Satwa Liar Without Hunting and Capturing Wild Animals Permit		
Kecamatan District	Rumah Tangga Usaha Perburuan dan Penangkapan Burung Murai Batu (rumah tangga) Number of Hunting and Capturing Stone Magpie Households (households)	Usaha Pertanian Perorangan Perburuan dan Penangkapan Burung Murai Batu (unit) Number of Hunting and Capturing Stone Magpie Individual Agricultural Holdings (units)
(1)	(4)	(5)
Teluk Betung Barat	-	-
Teluk Betung Timur	-	-
Teluk Betung Selatan	-	-
Bumi Waras	-	-
Panjang	-	-
Tanjung Karang Timur	-	-
Kedamaian	-	-
Teluk Betung Utara	-	-
Tanjung Karang Pusat	-	-
Eggal	-	-
Tanjung Karang Barat	-	-
Kemiling	4	4
Langkapura	-	-
Kedaton	-	-
Rajabasa	-	-
Tanjung Senang	-	-
Labuhan Ratu	-	-
Sukarame	-	-
Sukabumi	-	-
Way Halim	-	-
<b>Bandar Lampung</b>	<b>4</b>	<b>4</b>

Catatan/Note: Satu Rumah Tangga Usaha Perburuan dan Penangkapan Sawa Liar dapat terdiri lebih dari satu Usaha Pertanian Perorangan Perburuan dan Penangkapan Sawa Liar yang mengusahakan komoditas satwa liar yang sama dengan kepemilikan izin yang berbeda/One Wild Animal Hunting and Capture Household may consist of more than one Wild Animal Hunting and Capture Individual Agricultural Holdings that cultivate the same type of wild animals with different type of ownership permits

**Tabel**  
**Table** 5.38.8

**Jumlah Rumah Tangga Usaha dan Usaha Pertanian Perorangan pada Usaha Perburuan dan Penangkapan Burung Perkutut Menurut Kecamatan dan Kepemilikan Izin di Kota Bandar Lampung, 2023**  
**Number of Households and Individual Agricultural Holdings of Hunting and Capturing Turtle dove by District and Possession of Permit in Bandar Lampung Municipality, 2023**

Kecamatan <i>District</i>	Memiliki Izin Perburuan dan Penangkapan Satwa Liar <i>With Hunting and Capturing Wild Animals Permit</i>	
	Rumah Tangga Usaha Perburuan dan Penangkapan Burung Perkutut (rumah tangga) <i>Number of Hunting and Capturing Turtle dove Households (households)</i>	Usaha Pertanian Perorangan Perburuan dan Penangkapan Burung Perkutut (unit) <i>Number of Hunting and Capturing Turtle dove Individual Agricultural Holdings (units)</i>
	(1)	(2)
Teluk Betung Barat	-	-
Teluk Betung Timur	-	-
Teluk Betung Selatan	-	-
Bumi Waras	-	-
Panjang	-	-
Tanjung Karang Timur	-	-
Kedamaian	-	-
Teluk Betung Utara	-	-
Tanjung Karang Pusat	-	-
Enggal	-	-
Tanjung Karang Barat	-	-
Kemiling	1	1
Langkapura	-	-
Kedaton	-	-
Rajabasa	-	-
Tanjung Senang	-	-
Labuhan Ratu	-	-
Sukarame	-	-
Sukabumi	-	-
Way Halim	-	-
<b>Bandar Lampung</b>	<b>1</b>	<b>1</b>



Lanjutan Tabel/Continued Table 5.38.8

Kecamatan District	Tidak Memiliki Izin Perburuan dan Penangkapan Satwa Liar Without Hunting and Capturing Wild Animals Permit	
	Rumah Tangga Usaha Perburuan dan Penangkapan Burung Perkutut (rumah tangga) Number of Hunting and Capturing Turtledove Households (households)	Usaha Pertanian Perorangan Perburuan dan Penangkapan Burung Perkutut (unit) Number of Hunting and Capturing Turtledove Individual Agricultural Holdings (units)
(1)	(4)	(5)
Teluk Betung Barat	-	-
Teluk Betung Timur	1	1
Teluk Betung Selatan	-	-
Bumi Waras	-	-
Panjang	2	2
Tanjung Karang Timur	-	-
Kedamaian	-	-
Teluk Betung Utara	-	-
Tanjung Karang Pusat	-	-
Eggal	-	-
Tanjung Karang Barat	-	-
Kemiling	8	8
Langkapura	1	1
Kedaton	-	-
Rajabasa	-	-
Tanjung Senang	-	-
Labuhan Ratu	-	-
Sukarame	-	-
Sukabumi	5	5
Way Halim	-	-
<b>Bandar Lampung</b>	<b>17</b>	<b>17</b>

Catatan/Note: Satu Rumah Tangga Usaha Perburuan dan Penangkapan Sawa Liar dapat terdiri lebih dari satu Usaha Pertanian Perorangan Perburuan dan Penangkapan Sawa Liar yang mengusahakan komoditas satwa liar yang sama dengan kepemilikan izin yang berbeda/One Wild Animal Hunting and Capture Household may consist of more than one Wild Animal Hunting and Capture Individual Agricultural Holdings that cultivate the same type of wild animals with different type of ownership permits

**Tabel**  
**Table** 5.38.9

**Jumlah Rumah Tangga Usaha dan Usaha Pertanian Perorangan pada Usaha Perburuan dan Penangkapan Burung Tekukur Menurut Kecamatan dan Kepemilikan Izin 2023**  
**Number of Households and Individual Agricultural Holdings of Hunting and Capturing Turtle dove Bird by District and Possession of Permit in Bandar Lampung Municipality, 2023**

Kecamatan District	Memiliki Izin Perburuan dan Penangkapan Satwa Liar With Hunting and Capturing Wild Animals Permit	
	Rumah Tangga Usaha Perburuan dan Penangkapan Burung Tekukur (rumah tangga) Number of Hunting and Capturing Turtle dove Bird Households (households)	Usaha Pertanian Perorangan Perburuan dan Penangkapan Burung Tekukur (unit) Number of Hunting and Capturing Turtle dove Bird Individual Agricultural Holdings (units)
	(1)	(2)
Teluk Betung Barat	-	-
Teluk Betung Timur	-	-
Teluk Betung Selatan	-	-
Bumi Waras	-	-
Panjang	-	-
Tanjung Karang Timur	-	-
Kedamaian	-	-
Teluk Betung Utara	-	-
Tanjung Karang Pusat	-	-
Enggal	-	-
Tanjung Karang Barat	-	-
Kemiling	1	1
Langkapura	-	-
Kedaton	-	-
Rajabasa	-	-
Tanjung Senang	-	-
Labuhan Ratu	-	-
Sukarame	-	-
Sukabumi	-	-
Way Halim	-	-
<b>Bandar Lampung</b>	<b>1</b>	<b>1</b>



Lanjutan Tabel/Continued Table 5.38.9

Tidak Memiliki Izin Perburuan dan Penangkapan Satwa Liar Without Hunting and Capturing Wild Animals Permit		
Kecamatan District	Rumah Tangga Usaha Perburuan dan Penangkapan Burung Tekukur (rumah tangga) Number of Hunting and Capturing Turtledove Bird Households (households)	Usaha Pertanian Perorangan Perburuan dan Penangkapan Burung Tekukur (unit) Number of Hunting and Capturing Turtledove Bird Individual Agricultural Holdings (units)
(1)	(4)	(5)
Teluk Betung Barat	-	-
Teluk Betung Timur	-	-
Teluk Betung Selatan	-	-
Bumi Waras	-	-
Panjang	-	-
Tanjung Karang Timur	-	-
Kedamaian	-	-
Teluk Betung Utara	-	-
Tanjung Karang Pusat	-	-
Enggal	-	-
Tanjung Karang Barat	-	-
Kemiling	2	2
Langkapura	-	-
Kedaton	-	-
Rajabasa	-	-
Tanjung Senang	-	-
Labuhan Ratu	-	-
Sukarame	-	-
Sukabumi	1	1
Way Halim	-	-
<b>Bandar Lampung</b>	<b>3</b>	<b>3</b>

Catatan/Note: Satu Rumah Tangga Usaha Perburuan dan Penangkapan Sawa Liar dapat terdiri lebih dari satu Usaha Pertanian Perorangan Perburuan dan Penangkapan Sawa Liar yang mengusahakan komoditas satwa liar yang sama dengan kepemilikan izin yang berbeda/One Wild Animal Hunting and Capture Household may consist of more than one Wild Animal Hunting and Capture Individual Agricultural Holdings that cultivate the same type of wild animals with different type of ownership permits

**Tabel**  
**Table** 5.38.10

**Jumlah Rumah Tangga Usaha dan Usaha Pertanian Perorangan pada Usaha Perburuan dan Penangkapan Tikus Hutan Menurut Kecamatan dan Kepemilikan Izin di Kota Bandar Lampung, 2023**  
**Number of Households and Individual Agricultural Holdings of Hunting and Capturing Forest Rat by District and Possession of Permit in Bandar Lampung Municipality, 2023**

Kecamatan <i>District</i>	Memiliki Izin Perburuan dan Penangkapan Satwa Liar <i>With Hunting and Capturing Wild Animals Permit</i>	
	Rumah Tangga Usaha Perburuan dan Penangkapan Tikus Hutan (rumah tangga) <i>Number of Hunting and Capturing Forest Rat Households (households)</i>	Usaha Pertanian Perorangan Perburuan dan Penangkapan Tikus Hutan (unit) <i>Number of Hunting and Capturing Forest Rat Individual Agricultural Holdings (units)</i>
(1)	(2)	(3)
Teluk Betung Barat	-	-
Teluk Betung Timur	-	-
Teluk Betung Selatan	-	-
Bumi Waras	-	-
Panjang	-	-
Tanjung Karang Timur	-	-
Kedamaian	-	-
Teluk Betung Utara	-	-
Tanjung Karang Pusat	-	-
Enggal	-	-
Tanjung Karang Barat	-	-
Kemiling	-	-
Langkapura	-	-
Kedaton	-	-
Rajabasa	-	-
Tanjung Senang	-	-
Labuhan Ratu	-	-
Sukarame	-	-
Sukabumi	-	-
Way Halim	-	-
<b>Bandar Lampung</b>	<b>-</b>	<b>-</b>



Lanjutan Tabel/Continued Table 5.38.10

Kecamatan District	Tidak Memiliki Izin Perburuan dan Penangkapan Satwa Liar Without Hunting and Capturing Wild Animals Permit	
	Rumah Tangga Usaha Perburuan dan Penangkapan Tikus Hutan (rumah tangga) Number of Hunting and Capturing Forest Rat Households (households)	Usaha Pertanian Perorangan Perburuan dan Penangkapan Tikus Hutan (unit) Number of Hunting and Capturing Forest Rat Individual Agricultural Holdings (units)
(1)	(4)	(5)
Teluk Betung Barat	-	-
Teluk Betung Timur	-	-
Teluk Betung Selatan	-	-
Bumi Waras	-	-
Panjang	-	-
Tanjung Karang Timur	-	-
Kedamaian	-	-
Teluk Betung Utara	-	-
Tanjung Karang Pusat	-	-
Enggal	-	-
Tanjung Karang Barat	-	-
Kemiling	-	-
Langkapura	-	-
Kedaton	-	-
Rajabasa	-	-
Tanjung Senang	-	-
Labuhan Ratu	-	-
Sukarame	-	-
Sukabumi	-	-
Way Halim	-	-
<b>Bandar Lampung</b>	<b>-</b>	<b>-</b>

Catatan/Note: Satu Rumah Tangga Usaha Perburuan dan Penangkapan Sawa Liar dapat terdiri lebih dari satu Usaha Pertanian Perorangan Perburuan dan Penangkapan Sawa Liar yang mengusahakan komoditas satwa liar yang sama dengan kepemilikan izin yang berbeda/One Wild Animal Hunting and Capture Household may consist of more than one Wild Animal Hunting and Capture Individual Agricultural Holdings that cultivate the same type of wild animals with different type of ownership permits

**Tabel** 5.39.1 **Jumlah Rumah Tangga Usaha Perburuan dan Penangkapan Ayam Hutan Menurut Kecamatan dan Pemanfaatan Produksi di Kota Bandar Lampung (rumah tangga), 2023**  
**Number of Hunting dan Capturing Junglefowl Households by District and Product Utilization in Bandar Lampung Municipality (households), 2023**

Kecamatan District	Pemanfaatan Produksi Product Utilization			
	Belum Dijual Not Yet Being Sold	Seluruhnya Dijual Sold Entirely	Sebagian Besar untuk Dijual Mainly for Sale	Sebagian Besar untuk Dikonsumsi Sendiri Mainly for Own Consumption
(1)	(2)	(3)	(4)	(5)
Teluk Betung Barat	-	-	-	-
Teluk Betung Timur	-	-	-	-
Teluk Betung Selatan	-	-	-	-
Bumi Waras	-	-	-	-
Panjang	-	-	-	-
Tanjung Karang Timur	-	-	-	-
Kedamaian	-	-	-	-
Teluk Betung Utara	-	-	-	-
Tanjung Karang Pusat	-	-	-	-
Enggal	-	-	-	-
Tanjung Karang Barat	-	-	-	-
Kemiling	-	-	-	-
Langkapura	-	-	-	-
Kedaton	-	-	-	-
Rajabasa	-	-	-	-
Tanjung Senang	-	-	-	-
Labuhan Ratu	-	-	-	-
Sukarame	-	-	-	-
Sukabumi	-	-	-	-
Way Halim	-	-	-	-
<b>Bandar Lampung</b>	-	-	-	-

Catatan/Note: Satu Rumah Tangga Usaha Perburuan dan Penangkapan Sawa Liar dapat terdiri lebih dari satu Usaha Pertanian Perorangan Perburuan dan Penangkapan Sawa Liar yang mengusahakan komoditas satwa liar yang sama dengan pemanfaatan produksi berbeda/One Wild Animal Hunting and Capture Household may consist of more than one Wild Animal Hunting and Capture Individual Agricultural Holdings that cultivate the same type of wild animals with different type of product utilizations





**Tabel**  
**Table** 5.39.2

**Jumlah Rumah Tangga Usaha Perburuan dan Penangkapan Babi Hutan Menurut Kecamatan dan Pemanfaatan Produksi di Kota Bandar Lampung (rumah tangga), 2023**  
**Number of Hunting dan Capturing Boar Households by District and Product Utilization in Bandar Lampung Municipality (households), 2023**

Kecamatan District	Pemanfaatan Produksi Product Utilization			
	Belum Dijual Not Yet Being Sold	Seluruhnya Dijual Sold Entirely	Sebagian Besar untuk Dijual Mainly for Sale	Sebagian Besar untuk Dikonsumsi Sendiri Mainly for Own Consumption
(1)	(2)	(3)	(4)	(5)
Teluk Betung Barat	-	-	-	-
Teluk Betung Timur	-	-	-	-
Teluk Betung Selatan	-	-	-	-
Bumi Waras	-	-	-	-
Panjang	-	-	-	-
Tanjung Karang Timur	-	-	-	-
Kedamaian	-	-	-	-
Teluk Betung Utara	-	-	-	-
Tanjung Karang Pusat	-	-	-	-
Enggal	-	-	-	-
Tanjung Karang Barat	-	-	-	-
Kemiling	-	-	-	-
Langkapura	-	-	-	-
Kedaton	-	-	-	-
Rajabasa	-	-	-	-
Tanjung Senang	-	-	-	-
Labuhan Ratu	-	-	-	-
Sukarame	-	-	-	-
Sukabumi	-	-	-	-
Way Halim	-	-	-	-
<b>Bandar Lampung</b>	-	-	-	-

Catatan/Note: Satu Rumah Tangga Usaha Perburuan dan Penangkapan Sawa Liar dapat terdiri lebih dari satu Usaha Pertanian Perorangan Perburuan dan Penangkapan Sawa Liar yang mengusahakan komoditas satwa liar yang sama dengan pemanfaatan produksi berbeda/One Wild Animal Hunting and Capture Household may consist of more than one Wild Animal Hunting and Capture Individual Agricultural Holdings that cultivate the same type of wild animals with different type of product utilizations

**Tabel**  
**Table** 5.39.3

**Jumlah Rumah Tangga Usaha Perburuan dan Penangkapan Burung Balam/  
Merpati/Dara Menurut Kecamatan dan Pemanfaatan Produksi di Kota  
Bandar Lampung (rumah tangga), 2023**  
**Number of Hunting dan Capturing Pigeon/Dove Households by District and  
Product Utilization in Bandar Lampung Municipality (households), 2023**

Kecamatan District	Pemanfaatan Produksi Product Utilization			
	Belum Dijual Not Yet Being Sold	Seluruhnya Dijual Sold Entirely	Sebagian Besar untuk Dijual Mainly for Sale	Sebagian Besar untuk Dikonsumsi Sendiri Mainly for Own Consumption
(1)	(2)	(3)	(4)	(5)
Teluk Betung Barat	-	-	-	-
Teluk Betung Timur	-	-	-	-
Teluk Betung Selatan	-	-	-	-
Bumi Waras	-	-	-	-
Panjang	-	-	-	-
Tanjung Karang Timur	-	-	-	-
Kedamaian	-	-	-	-
Teluk Betung Utara	-	-	-	-
Tanjung Karang Pusat	-	-	-	-
Enggal	-	-	-	-
Tanjung Karang Barat	-	-	-	-
Kemiling	-	-	-	-
Langkapura	-	-	-	-
Kedaton	-	-	-	-
Rajabasa	-	-	-	-
Tanjung Senang	-	-	-	-
Labuhan Ratu	-	-	-	-
Sukarame	-	-	-	-
Sukabumi	-	-	-	-
Way Halim	-	-	-	-
<b>Bandar Lampung</b>	-	-	-	-

Catatan/Note: Satu Rumah Tangga Usaha Perburuan dan Penangkapan Sawa Liar dapat terdiri lebih dari satu Usaha Pertanian Perorangan Perburuan dan Penangkapan Sawa Liar yang mengusahakan komoditas satwa liar yang sama dengan pemanfaatan produksi berbeda/One Wild Animal Hunting and Capture Household may consist of more than one Wild Animal Hunting and Capture Individual Agricultural Holdings that cultivate the same type of wild animals with different type of product utilizations



**Tabel**  
**Table** 5.39.4

**Jumlah Rumah Tangga Usaha Perburuan dan Penangkapan Burung Kacer Menurut Kecamatan dan Pemanfaatan Produksi di Kota Bandar Lampung (rumah tangga), 2023**  
**Number of Hunting dan Capturing Kacer Bird Households by District and Product Utilization in Bandar Lampung Municipality (households), 2023**

Kecamatan District	Pemanfaatan Produksi Product Utilization			
	Belum Dijual Not Yet Being Sold	Seluruhnya Dijual Sold Entirely	Sebagian Besar untuk Dijual Mainly for Sale	Sebagian Besar untuk Dikonsumsi Sendiri Mainly for Own Consumption
(1)	(2)	(3)	(4)	(5)
Teluk Betung Barat	-	-	-	-
Teluk Betung Timur	-	-	-	-
Teluk Betung Selatan	-	-	-	-
Bumi Waras	-	-	-	-
Panjang	-	1	-	-
Tanjung Karang Timur	-	-	-	-
Kedamaian	-	-	-	-
Teluk Betung Utara	-	-	-	-
Tanjung Karang Pusat	-	-	-	-
Enggal	-	-	-	-
Tanjung Karang Barat	-	-	-	-
Kemiling	1	1	-	-
Langkapura	-	-	-	-
Kedaton	-	-	-	-
Rajabasa	-	-	-	-
Tanjung Senang	-	-	-	-
Labuhan Ratu	-	-	-	-
Sukarame	-	-	-	-
Sukabumi	-	-	-	-
Way Halim	-	-	-	-
<b>Bandar Lampung</b>	<b>1</b>	<b>2</b>	<b>-</b>	<b>-</b>

Catatan/Note: Satu Rumah Tangga Usaha Perburuan dan Penangkapan Sawa Liar dapat terdiri lebih dari satu Usaha Pertanian Perorangan Perburuan dan Penangkapan Sawa Liar yang mengusahakan komoditas satwa liar yang sama dengan pemanfaatan produksi berbeda/One Wild Animal Hunting and Capture Household may consist of more than one Wild Animal Hunting and Capture Individual Agricultural Holdings that cultivate the same type of wild animals with different type of product utilizations

**Tabel**  
**Table** 5.39.5

**Jumlah Rumah Tangga Usaha Perburuan dan Penangkapan Burung Kenari Menurut Kecamatan dan Pemanfaatan Produksi di Kota Bandar Lampung (rumah tangga), 2023**  
**Number of Hunting dan Capturing Canary Bird Households by District and Product Utilization in Bandar Lampung Municipality (households), 2023**

Kecamatan District	Pemanfaatan Produksi Product Utilization			
	Belum Dijual Not Yet Being Sold	Seluruhnya Dijual Sold Entirely	Sebagian Besar untuk Dijual Mainly for Sale	Sebagian Besar untuk Dikonsumsi Sendiri Mainly for Own Consumption
(1)	(2)	(3)	(4)	(5)
Teluk Betung Barat	-	-	-	-
Teluk Betung Timur	-	-	-	-
Teluk Betung Selatan	-	-	-	-
Bumi Waras	-	1	-	-
Panjang	1	-	-	-
Tanjung Karang Timur	-	-	-	-
Kedamaian	-	-	-	-
Teluk Betung Utara	-	-	-	-
Tanjung Karang Pusat	-	-	-	-
Enggal	-	-	-	-
Tanjung Karang Barat	-	-	-	-
Kemiling	2	-	-	-
Langkapura	-	-	-	-
Kedaton	-	-	-	-
Rajabasa	-	-	-	-
Tanjung Senang	-	-	-	-
Labuhan Ratu	-	-	-	-
Sukarame	-	-	-	-
Sukabumi	-	-	-	-
Way Halim	-	-	-	-
<b>Bandar Lampung</b>	<b>3</b>	<b>1</b>	<b>-</b>	<b>-</b>

Catatan/Note: Satu Rumah Tangga Usaha Perburuan dan Penangkapan Sawa Liar dapat terdiri lebih dari satu Usaha Pertanian Perorangan Perburuan dan Penangkapan Sawa Liar yang mengusahakan komoditas satwa liar yang sama dengan pemanfaatan produksi berbeda/One Wild Animal Hunting and Capture Household may consist of more than one Wild Animal Hunting and Capture Individual Agricultural Holdings that cultivate the same type of wild animals with different type of product utilizations



**Tabel**  
**Table** 5.39.6

**Jumlah Rumah Tangga Usaha Perburuan dan Penangkapan Burung Kutilang Menurut Kecamatan dan Pemanfaatan Produksi di Kota Bandar Lampung (rumah tangga), 2023**  
**Number of Hunting dan Capturing Sooty-Headed Bulbul Households by District and Product Utilization in Bandar Lampung Municipality (households), 2023**

Kecamatan District	Pemanfaatan Produksi Product Utilization			
	Belum Dijual Not Yet Being Sold	Seluruhnya Dijual Sold Entirely	Sebagian Besar untuk Dijual Mainly for Sale	Sebagian Besar untuk Dikonsumsi Sendiri Mainly for Own Consumption
(1)	(2)	(3)	(4)	(5)
Teluk Betung Barat	-	1	-	-
Teluk Betung Timur	-	-	-	-
Teluk Betung Selatan	-	-	-	-
Bumi Waras	-	-	-	-
Panjang	-	1	-	-
Tanjung Karang Timur	-	-	-	-
Kedamaian	-	-	-	-
Teluk Betung Utara	-	-	-	-
Tanjung Karang Pusat	-	-	-	-
Enggal	-	-	-	-
Tanjung Karang Barat	-	-	-	-
Kemiling	1	1	-	-
Langkapura	-	1	-	-
Kedaton	-	-	-	-
Rajabasa	-	-	-	-
Tanjung Senang	-	-	-	-
Labuhan Ratu	-	-	-	-
Sukarame	-	-	-	-
Sukabumi	-	1	-	-
Way Halim	-	-	-	-
<b>Bandar Lampung</b>	<b>1</b>	<b>5</b>	<b>-</b>	<b>-</b>

Catatan/Note: Satu Rumah Tangga Usaha Perburuan dan Penangkapan Sawa Liar dapat terdiri lebih dari satu Usaha Pertanian Perorangan Perburuan dan Penangkapan Sawa Liar yang mengusahakan komoditas satwa liar yang sama dengan pemanfaatan produksi berbeda/One Wild Animal Hunting and Capture Household may consist of more than one Wild Animal Hunting and Capture Individual Agricultural Holdings that cultivate the same type of wild animals with different type of product utilizations

**Tabel**  
**Table** 5.39.7

**Jumlah Rumah Tangga Usaha Perburuan dan Penangkapan Burung Murai Batu Menurut Kecamatan dan Pemanfaatan Produksi di Kota Bandar Lampung (rumah tangga), 2023**  
**Number of Hunting dan Capturing Stone Magpie Households by District and Product Utilization in Bandar Lampung Municipality (households), 2023**

Kecamatan District	Pemanfaatan Produksi Product Utilization			
	Belum Dijual Not Yet Being Sold	Seluruhnya Dijual Sold Entirely	Sebagian Besar untuk Dijual Mainly for Sale	Sebagian Besar untuk Dikonsumsi Sendiri Mainly for Own Consumption
(1)	(2)	(3)	(4)	(5)
Teluk Betung Barat	-	-	-	-
Teluk Betung Timur	-	-	-	-
Teluk Betung Selatan	-	-	-	-
Bumi Waras	-	-	-	-
Panjang	-	-	-	-
Tanjung Karang Timur	-	-	-	-
Kedamaian	-	-	-	-
Teluk Betung Utara	-	-	-	-
Tanjung Karang Pusat	-	-	-	-
Enggal	-	-	-	-
Tanjung Karang Barat	-	-	-	-
Kemiling	2	-	1	1
Langkapura	-	-	-	-
Kedaton	-	-	-	-
Rajabasa	-	-	-	-
Tanjung Senang	-	-	-	-
Labuhan Ratu	-	-	-	-
Sukarame	-	-	-	-
Sukabumi	-	-	-	-
Way Halim	-	-	-	-
<b>Bandar Lampung</b>	<b>2</b>	<b>-</b>	<b>1</b>	<b>1</b>

Catatan/Note: Satu Rumah Tangga Usaha Perburuan dan Penangkapan Sawa Liar dapat terdiri lebih dari satu Usaha Pertanian Perorangan Perburuan dan Penangkapan Sawa Liar yang mengusahakan komoditas satwa liar yang sama dengan pemanfaatan produksi berbeda/One Wild Animal Hunting and Capture Household may consist of more than one Wild Animal Hunting and Capture Individual Agricultural Holdings that cultivate the same type of wild animals with different type of product utilizations



**Tabel**  
**Table** 5.39.8

**Jumlah Rumah Tangga Usaha Perburuan dan Penangkapan Burung Perkutut Menurut Kecamatan dan Pemanfaatan Produksi di Kota Bandar Lampung (rumah tangga), 2023**  
**Number of Hunting dan Capturing Turtledove Households by District and Product Utilization in Bandar Lampung Municipality (households), 2023**

Kecamatan District	Pemanfaatan Produksi Product Utilization			
	Belum Dijual Not Yet Being Sold	Seluruhnya Dijual Sold Entirely	Sebagian Besar untuk Dijual Mainly for Sale	Sebagian Besar untuk Dikonsumsi Sendiri Mainly for Own Consumption
(1)	(2)	(3)	(4)	(5)
Teluk Betung Barat	-	-	-	-
Teluk Betung Timur	-	1	-	-
Teluk Betung Selatan	-	-	-	-
Bumi Waras	-	-	-	-
Panjang	-	2	-	-
Tanjung Karang Timur	-	-	-	-
Kedamaian	-	-	-	-
Teluk Betung Utara	-	-	-	-
Tanjung Karang Pusat	-	-	-	-
Enggal	-	-	-	-
Tanjung Karang Barat	-	-	-	-
Kemiling	2	-	5	2
Langkapura	-	1	-	-
Kedaton	-	-	-	-
Rajabasa	-	-	-	-
Tanjung Senang	-	-	-	-
Labuhan Ratu	-	-	-	-
Sukarame	-	-	-	-
Sukabumi	4	-	1	-
Way Halim	-	-	-	-
<b>Bandar Lampung</b>	<b>6</b>	<b>4</b>	<b>6</b>	<b>2</b>

Catatan/Note: Satu Rumah Tangga Usaha Perburuan dan Penangkapan Sawa Liar dapat terdiri lebih dari satu Usaha Pertanian Perorangan Perburuan dan Penangkapan Sawa Liar yang mengusahakan komoditas satwa liar yang sama dengan pemanfaatan produksi berbeda/One Wild Animal Hunting and Capture Household may consist of more than one Wild Animal Hunting and Capture Individual Agricultural Holdings that cultivate the same type of wild animals with different type of product utilizations

**Tabel**  
**Table** 5.39.9

**Jumlah Rumah Tangga Usaha Perburuan dan Penangkapan Burung Tekukur Menurut Kecamatan dan Pemanfaatan Produksi di Kota Bandar Lampung (rumah tangga), 2023**  
**Number of Hunting dan Capturing Turtledove Bird Households by District and Product Utilization in Bandar Lampung Municipality (households), 2023**

Kecamatan District	Pemanfaatan Produksi Product Utilization			
	Belum Dijual Not Yet Being Sold	Seluruhnya Dijual Sold Entirely	Sebagian Besar untuk Dijual Mainly for Sale	Sebagian Besar untuk Dikonsumsi Sendiri Mainly for Own Consumption
(1)	(2)	(3)	(4)	(5)
Teluk Betung Barat	-	-	-	-
Teluk Betung Timur	-	-	-	-
Teluk Betung Selatan	-	-	-	-
Bumi Waras	-	-	-	-
Panjang	-	-	-	-
Tanjung Karang Timur	-	-	-	-
Kedamaian	-	-	-	-
Teluk Betung Utara	-	-	-	-
Tanjung Karang Pusat	-	-	-	-
Enggal	-	-	-	-
Tanjung Karang Barat	-	-	-	-
Kemiling	1	-	1	1
Langkapura	-	-	-	-
Kedaton	-	-	-	-
Rajabasa	-	-	-	-
Tanjung Senang	-	-	-	-
Labuhan Ratu	-	-	-	-
Sukarame	-	-	-	-
Sukabumi	1	-	-	-
Way Halim	-	-	-	-
<b>Bandar Lampung</b>	<b>2</b>	<b>-</b>	<b>1</b>	<b>1</b>

Catatan/Note: Satu Rumah Tangga Usaha Perburuan dan Penangkapan Sawa Liar dapat terdiri lebih dari satu Usaha Pertanian Perorangan Perburuan dan Penangkapan Sawa Liar yang mengusahakan komoditas satwa liar yang sama dengan pemanfaatan produksi berbeda/One Wild Animal Hunting and Capture Household may consist of more than one Wild Animal Hunting and Capture Individual Agricultural Holdings that cultivate the same type of wild animals with different type of product utilizations





**Tabel**  
**Table** 5.39.10

**Jumlah Rumah Tangga Usaha Perburuan dan Penangkapan Tikus Hutan Menurut Kecamatan dan Pemanfaatan Produksi di Kota Bandar Lampung (rumah tangga), 2023**  
**Number of Hunting dan Capturing Forest Rat Households by District and Product Utilization in Bandar Lampung Municipality (households), 2023**

Kecamatan District	Pemanfaatan Produksi Product Utilization			
	Belum Dijual Not Yet Being Sold	Seluruhnya Dijual Sold Entirely	Sebagian Besar untuk Dijual Mainly for Sale	Sebagian Besar untuk Dikonsumsi Sendiri Mainly for Own Consumption
(1)	(2)	(3)	(4)	(5)
Teluk Betung Barat	-	-	-	-
Teluk Betung Timur	-	-	-	-
Teluk Betung Selatan	-	-	-	-
Bumi Waras	-	-	-	-
Panjang	-	-	-	-
Tanjung Karang Timur	-	-	-	-
Kedamaian	-	-	-	-
Teluk Betung Utara	-	-	-	-
Tanjung Karang Pusat	-	-	-	-
Enggal	-	-	-	-
Tanjung Karang Barat	-	-	-	-
Kemiling	-	-	-	-
Langkapura	-	-	-	-
Kedaton	-	-	-	-
Rajabasa	-	-	-	-
Tanjung Senang	-	-	-	-
Labuhan Ratu	-	-	-	-
Sukarame	-	-	-	-
Sukabumi	-	-	-	-
Way Halim	-	-	-	-
<b>Bandar Lampung</b>	-	-	-	-

Catatan/Note: Satu Rumah Tangga Usaha Perburuan dan Penangkapan Sawa Liar dapat terdiri lebih dari satu Usaha Pertanian Perorangan Perburuan dan Penangkapan Sawa Liar yang mengusahakan komoditas satwa liar yang sama dengan pemanfaatan produksi berbeda/One Wild Animal Hunting and Capture Household may consist of more than one Wild Animal Hunting and Capture Individual Agricultural Holdings that cultivate the same type of wild animals with different type of product utilizations

**Tabel**  
**Table** 5.40.1

**Jumlah Usaha Pertanian Perorangan Perburuan dan Penangkapan Ayam Hutan Menurut Kecamatan dan Pemanfaatan Produksi di Kota Bandar Lampung (unit), 2023**  
**Number of Hunting dan Capturing Junglefowl Individual Agricultural Holdings by District and Product Utilization in Bandar Lampung Municipality (units), 2023**

Kecamatan District	Pemanfaatan Produksi Product Utilization			
	Belum Dijual Not Yet Being Sold	Seluruhnya Dijual Sold Entirely	Sebagian Besar untuk Dijual Mainly for Sale	Sebagian Besar untuk Dikonsumsi Sendiri Mainly for Own Consumption
(1)	(2)	(3)	(4)	(5)
Teluk Betung Barat	-	-	-	-
Teluk Betung Timur	-	-	-	-
Teluk Betung Selatan	-	-	-	-
Bumi Waras	-	-	-	-
Panjang	-	-	-	-
Tanjung Karang Timur	-	-	-	-
Kedamaian	-	-	-	-
Teluk Betung Utara	-	-	-	-
Tanjung Karang Pusat	-	-	-	-
Enggal	-	-	-	-
Tanjung Karang Barat	-	-	-	-
Kemiling	-	-	-	-
Langkapura	-	-	-	-
Kedaton	-	-	-	-
Rajabasa	-	-	-	-
Tanjung Senang	-	-	-	-
Labuhan Ratu	-	-	-	-
Sukarame	-	-	-	-
Sukabumi	-	-	-	-
Way Halim	-	-	-	-
<b>Bandar Lampung</b>	-	-	-	-



**Tabel**  
**Table** 5.40.2

**Jumlah Usaha Pertanian Perorangan Perburuan dan Penangkapan Babi Hutan Menurut Kecamatan dan Pemanfaatan Produksi di Kota Bandar Lampung (unit), 2023**  
**Number of Hunting dan Capturing Boar Individual Agricultural Holdings by District and Product Utilization in Bandar Lampung Municipality (units), 2023**

Kecamatan District	Pemanfaatan Produksi Product Utilization			
	Belum Dijual Not Yet Being Sold	Seluruhnya Dijual Sold Entirely	Sebagian Besar untuk Dijual Mainly for Sale	Sebagian Besar untuk Dikonsumsi Sendiri Mainly for Own Consumption
(1)	(2)	(3)	(4)	(5)
Teluk Betung Barat	-	-	-	-
Teluk Betung Timur	-	-	-	-
Teluk Betung Selatan	-	-	-	-
Bumi Waras	-	-	-	-
Panjang	-	-	-	-
Tanjung Karang Timur	-	-	-	-
Kedamaian	-	-	-	-
Teluk Betung Utara	-	-	-	-
Tanjung Karang Pusat	-	-	-	-
Enggal	-	-	-	-
Tanjung Karang Barat	-	-	-	-
Kemiling	-	-	-	-
Langkapura	-	-	-	-
Kedaton	-	-	-	-
Rajabasa	-	-	-	-
Tanjung Senang	-	-	-	-
Labuhan Ratu	-	-	-	-
Sukarame	-	-	-	-
Sukabumi	-	-	-	-
Way Halim	-	-	-	-
<b>Bandar Lampung</b>	-	-	-	-

**Tabel**  
**Table** 5.40.3

**Jumlah Usaha Pertanian Perorangan Perburuan dan Penangkapan Burung Balam/Merpati/Dara Menurut Kecamatan dan Pemanfaatan Produksi di Kota Bandar Lampung (unit), 2023**  
**Number of Hunting dan Capturing Pigeon/Dove Individual Agricultural Holdings by District and Product Utilization in Bandar Lampung Municipality (units), 2023**

Kecamatan District	Pemanfaatan Produksi Product Utilization			
	Belum Dijual Not Yet Being Sold	Seluruhnya Dijual Sold Entirely	Sebagian Besar untuk Dijual Mainly for Sale	Sebagian Besar untuk Dikonsumsi Sendiri Mainly for Own Consumption
(1)	(2)	(3)	(4)	(5)
Teluk Betung Barat	-	-	-	-
Teluk Betung Timur	-	-	-	1
Teluk Betung Selatan	-	-	-	-
Bumi Waras	-	-	-	-
Panjang	-	-	-	-
Tanjung Karang Timur	-	-	-	-
Kedamaian	-	-	-	-
Teluk Betung Utara	-	-	-	-
Tanjung Karang Pusat	-	-	-	-
Enggal	-	-	-	-
Tanjung Karang Barat	-	-	-	-
Kemiling	-	-	-	-
Langkapura	-	-	-	-
Kedaton	-	-	-	-
Rajabasa	-	-	-	-
Tanjung Senang	-	-	-	-
Labuhan Ratu	-	-	-	-
Sukarame	-	-	-	-
Sukabumi	-	-	-	-
Way Halim	-	-	-	-
<b>Bandar Lampung</b>	<b>-</b>	<b>-</b>	<b>-</b>	<b>1</b>



**Tabel**  
**Table** 5.40.4

**Jumlah Usaha Pertanian Perorangan Perburuan dan Penangkapan Burung Kacer Menurut Kecamatan dan Pemanfaatan Produksi di Kota Bandar Lampung (unit), 2023**  
**Number of Hunting dan Capturing Kacer Bird Individual Agricultural Holdings by District and Product Utilization in Bandar Lampung Municipality (units), 2023**

Kecamatan District	Pemanfaatan Produksi Product Utilization			
	Belum Dijual Not Yet Being Sold	Seluruhnya Dijual Sold Entirely	Sebagian Besar untuk Dijual Mainly for Sale	Sebagian Besar untuk Dikonsumsi Sendiri Mainly for Own Consumption
(1)	(2)	(3)	(4)	(5)
Teluk Betung Barat	-	-	-	-
Teluk Betung Timur	-	-	-	-
Teluk Betung Selatan	-	-	-	-
Bumi Waras	-	-	-	-
Panjang	-	1	-	-
Tanjung Karang Timur	-	-	-	-
Kedamaian	-	-	-	-
Teluk Betung Utara	-	-	-	-
Tanjung Karang Pusat	-	-	-	-
Enggal	-	-	-	-
Tanjung Karang Barat	-	-	-	-
Kemiling	1	1	-	-
Langkapura	-	-	-	-
Kedaton	-	-	-	-
Rajabasa	-	-	-	-
Tanjung Senang	-	-	-	-
Labuhan Ratu	-	-	-	-
Sukarame	-	-	-	-
Sukabumi	-	-	-	-
Way Halim	-	-	-	-
<b>Bandar Lampung</b>	<b>1</b>	<b>2</b>	<b>-</b>	<b>-</b>

**Tabel**  
**Table** 5.40.5

**Jumlah Usaha Pertanian Perorangan Perburuan dan Penangkapan Burung Kenari Menurut Kecamatan dan Pemanfaatan Produksi di Kota Bandar Lampung (unit), 2023**  
**Number of Hunting dan Capturing Canary Bird Individual Agricultural Holdings by District and Product Utilization in Bandar Lampung Municipality (units), 2023**

Kecamatan <i>District</i>	Pemanfaatan Produksi <i>Product Utilization</i>			
	Belum Dijual <i>Not Yet Being Sold</i>	Seluruhnya Dijual <i>Sold Entirely</i>	Sebagian Besar untuk Dijual <i>Mainly for Sale</i>	Sebagian Besar untuk Dikonsumsi Sendiri <i>Mainly for Own Consumption</i>
(1)	(2)	(3)	(4)	(5)
Teluk Betung Barat	-	-	-	-
Teluk Betung Timur	-	-	-	-
Teluk Betung Selatan	-	-	-	-
Bumi Waras	-	1	-	-
Panjang	1	-	-	-
Tanjung Karang Timur	-	-	-	-
Kedamaian	-	-	-	-
Teluk Betung Utara	-	-	-	-
Tanjung Karang Pusat	-	-	-	-
Enggal	-	-	-	-
Tanjung Karang Barat	-	-	-	-
Kemiling	2	-	-	-
Langkapura	-	-	-	-
Kedaton	-	-	-	-
Rajabasa	-	-	-	-
Tanjung Senang	-	-	-	-
Labuhan Ratu	-	-	-	-
Sukarame	-	-	-	-
Sukabumi	-	-	-	-
Way Halim	-	-	-	-
<b>Bandar Lampung</b>	<b>3</b>	<b>1</b>	<b>-</b>	<b>-</b>



**Tabel**  
**Table** 5.40.6

**Jumlah Usaha Pertanian Perorangan Perburuan dan Penangkapan Burung Kutilang Menurut Kecamatan dan Pemanfaatan Produksi di Kota Bandar Lampung (unit), 2023**  
**Number of Hunting dan Capturing Sooty-Headed Bulbul Individual Agricultural Holdings by District and Product Utilization in Bandar Lampung Municipality (units), 2023**

Kecamatan District	Pemanfaatan Produksi Product Utilization			
	Belum Dijual Not Yet Being Sold	Seluruhnya Dijual Sold Entirely	Sebagian Besar untuk Dijual Mainly for Sale	Sebagian Besar untuk Dikonsumsi Sendiri Mainly for Own Consumption
(1)	(2)	(3)	(4)	(5)
Teluk Betung Barat	-	1	-	-
Teluk Betung Timur	-	-	-	-
Teluk Betung Selatan	-	-	-	-
Bumi Waras	-	-	-	-
Panjang	-	1	-	-
Tanjung Karang Timur	-	-	-	-
Kedamaian	-	-	-	-
Teluk Betung Utara	-	-	-	-
Tanjung Karang Pusat	-	-	-	-
Eggal	-	-	-	-
Tanjung Karang Barat	-	-	-	-
Kemiling	1	1	-	-
Langkapura	-	1	-	-
Kedaton	-	-	-	-
Rajabasa	-	-	-	-
Tanjung Senang	-	-	-	-
Labuhan Ratu	-	-	-	-
Sukarame	-	-	-	-
Sukabumi	-	1	-	-
Way Halim	-	-	-	-
<b>Bandar Lampung</b>	<b>1</b>	<b>5</b>	<b>-</b>	<b>-</b>

**Tabel**  
**Table** 5.40.7

**Jumlah Usaha Pertanian Perorangan Perburuan dan Penangkapan Burung Murai Batu Menurut Kecamatan dan Pemanfaatan Produksi di Kota Bandar Lampung (unit), 2023**  
**Number of Hunting dan Capturing Stone Magpie Individual Agricultural Holdings by District and Product Utilization in Bandar Lampung Municipality (units), 2023**

Kecamatan <i>District</i>	Pemanfaatan Produksi <i>Product Utilization</i>			
	Belum Dijual <i>Not Yet Being Sold</i>	Seluruhnya Dijual <i>Sold Entirely</i>	Sebagian Besar untuk Dijual <i>Mainly for Sale</i>	Sebagian Besar untuk Dikonsumsi Sendiri <i>Mainly for Own Consumption</i>
(1)	(2)	(3)	(4)	(5)
Teluk Betung Barat	-	-	-	-
Teluk Betung Timur	-	-	-	-
Teluk Betung Selatan	-	-	-	-
Bumi Waras	-	-	-	-
Panjang	-	-	-	-
Tanjung Karang Timur	-	-	-	-
Kedamaian	-	-	-	-
Teluk Betung Utara	-	-	-	-
Tanjung Karang Pusat	-	-	-	-
Enggal	-	-	-	-
Tanjung Karang Barat	-	-	-	-
Kemiling	2	-	1	1
Langkapura	-	-	-	-
Kedaton	-	-	-	-
Rajabasa	-	-	-	-
Tanjung Senang	-	-	-	-
Labuhan Ratu	-	-	-	-
Sukarame	-	-	-	-
Sukabumi	-	-	-	-
Way Halim	-	-	-	-
<b>Bandar Lampung</b>	<b>2</b>	<b>-</b>	<b>1</b>	<b>1</b>





**Tabel**  
**Table** 5.40.8

**Jumlah Usaha Pertanian Perorangan Perburuan dan Penangkapan Burung Perkutut Menurut Kecamatan dan Pemanfaatan Produksi di Kota Bandar Lampung (unit), 2023**  
**Number of Hunting dan Capturing Turtledove Individual Agricultural Holdings by District and Product Utilization in Bandar Lampung Municipality (units), 2023**

Kecamatan District	Pemanfaatan Produksi Product Utilization			
	Belum Dijual Not Yet Being Sold	Seluruhnya Dijual Sold Entirely	Sebagian Besar untuk Dijual Mainly for Sale	Sebagian Besar untuk Dikonsumsi Sendiri Mainly for Own Consumption
(1)	(2)	(3)	(4)	(5)
Teluk Betung Barat	-	-	-	-
Teluk Betung Timur	-	1	-	-
Teluk Betung Selatan	-	-	-	-
Bumi Waras	-	-	-	-
Panjang	-	2	-	-
Tanjung Karang Timur	-	-	-	-
Kedamaian	-	-	-	-
Teluk Betung Utara	-	-	-	-
Tanjung Karang Pusat	-	-	-	-
Eggal	-	-	-	-
Tanjung Karang Barat	-	-	-	-
Kemiling	2	-	5	2
Langkapura	-	1	-	-
Kedaton	-	-	-	-
Rajabasa	-	-	-	-
Tanjung Senang	-	-	-	-
Labuhan Ratu	-	-	-	-
Sukarame	-	-	-	-
Sukabumi	4	-	1	-
Way Halim	-	-	-	-
<b>Bandar Lampung</b>	<b>6</b>	<b>4</b>	<b>6</b>	<b>2</b>

**Tabel**  
**Table** 5.40.9

**Jumlah Usaha Pertanian Perorangan Perburuan dan Penangkapan Burung Tekukur Menurut Kecamatan dan Pemanfaatan Produksi di Kota Bandar Lampung (unit), 2023**  
**Number of Hunting dan Capturing Turtledove Bird Individual Agricultural Holdings by District and Product Utilization in Bandar Lampung Municipality (units), 2023**

Kecamatan <i>District</i>	Pemanfaatan Produksi <i>Product Utilization</i>			
	Belum Dijual <i>Not Yet Being Sold</i>	Seluruhnya Dijual <i>Sold Entirely</i>	Sebagian Besar untuk Dijual <i>Mainly for Sale</i>	Sebagian Besar untuk Dikonsumsi Sendiri <i>Mainly for Own Consumption</i>
(1)	(2)	(3)	(4)	(5)
Teluk Betung Barat	-	-	-	-
Teluk Betung Timur	-	-	-	-
Teluk Betung Selatan	-	-	-	-
Bumi Waras	-	-	-	-
Panjang	-	-	-	-
Tanjung Karang Timur	-	-	-	-
Kedamaian	-	-	-	-
Teluk Betung Utara	-	-	-	-
Tanjung Karang Pusat	-	-	-	-
Enggal	-	-	-	-
Tanjung Karang Barat	-	-	-	-
Kemiling	1	-	1	1
Langkapura	-	-	-	-
Kedaton	-	-	-	-
Rajabasa	-	-	-	-
Tanjung Senang	-	-	-	-
Labuhan Ratu	-	-	-	-
Sukarame	-	-	-	-
Sukabumi	1	-	-	-
Way Halim	-	-	-	-
<b>Bandar Lampung</b>	<b>2</b>	<b>-</b>	<b>1</b>	<b>1</b>



**Tabel**  
**Table** 5.40.10

**Jumlah Usaha Pertanian Perorangan Perburuan dan Penangkapan Tikus Hutan Menurut Kecamatan dan Pemanfaatan Produksi di Kota Bandar Lampung (unit), 2023**  
**Number of Hunting dan Capturing Forest Rat Individual Agricultural Holdings by District and Product Utilization in Bandar Lampung Municipality (units), 2023**

Kecamatan <i>District</i>	Pemanfaatan Produksi <i>Product Utilization</i>			
	Belum Dijual <i>Not Yet Being Sold</i>	Seluruhnya Dijual <i>Sold Entirely</i>	Sebagian Besar untuk Dijual <i>Mainly for Sale</i>	Sebagian Besar untuk Dikonsumsi Sendiri <i>Mainly for Own Consumption</i>
(1)	(2)	(3)	(4)	(5)
Teluk Betung Barat	-	-	-	-
Teluk Betung Timur	-	-	-	-
Teluk Betung Selatan	-	-	-	-
Bumi Waras	-	-	-	-
Panjang	-	-	-	-
Tanjung Karang Timur	-	-	-	-
Kedamaian	-	-	-	-
Teluk Betung Utara	-	-	-	-
Tanjung Karang Pusat	-	-	-	-
Eggal	-	-	-	-
Tanjung Karang Barat	-	-	-	-
Kemiling	-	-	-	-
Langkapura	-	-	-	-
Kedaton	-	-	-	-
Rajabasa	-	-	-	-
Tanjung Senang	-	-	-	-
Labuhan Ratu	-	-	-	-
Sukarame	-	-	-	-
Sukabumi	-	-	-	-
Way Halim	-	-	-	-
<b>Bandar Lampung</b>	-	-	-	-

**Tabel**  
**Table** 5.41

**Jumlah Rumah Tangga Usaha Pemungutan Hasil Hutan Menurut Kecamatan dan Jenis Jenis Komoditas Hasil Hutan di Kota Bandar Lampung (rumah tangga), 2023**  
**Number of Agricultural Households Collecting Forest Products by District and Type of Forest Product Commodities in Bandar Lampung Municipality (households), 2023**

Kecamatan District	Jumlah Rumah Tangga Usaha Pemungutan Hasil Hutan <sup>1</sup> Number of Forest Products Collection Households <sup>1</sup>	Jenis Komoditas Hasil Hutan Type of Forest Product Commodities			
		Getah Damar Resin	Getah Gaharu Eaglewood Resin	Getah Karet Rubber Latex	Getah Pinus Pine Sap
(1)	(2)	(3)	(4)	(5)	(6)
Teluk Betung Barat	3	-	-	-	-
Teluk Betung Timur	2	-	-	-	-
Teluk Betung Selatan	-	-	-	-	-
Bumi Waras	-	-	-	-	-
Panjang	-	-	-	-	-
Tanjung Karang Timur	-	-	-	-	-
Kedamaian	-	-	-	-	-
Teluk Betung Utara	-	-	-	-	-
Tanjung Karang Pusat	-	-	-	-	-
Enggal	-	-	-	-	-
Tanjung Karang Barat	-	-	-	-	-
Kemiling	3	-	-	-	-
Langkapura	-	-	-	-	-
Kedaton	-	-	-	-	-
Rajabasa	-	-	-	-	-
Tanjung Senang	-	-	-	-	-
Labuhan Ratu	-	-	-	-	-
Sukarame	-	-	-	-	-
Sukabumi	-	-	-	-	-
Way Halim	-	-	-	-	-
<b>Bandar Lampung</b>	<b>8</b>	<b>-</b>	<b>-</b>	<b>-</b>	<b>-</b>



Lanjutan Tabel/Continued Table 5.41

Kecamatan District	Jenis Komoditas Hasil Hutan Type of Forest Product Commodities					
	Kayu Bakar Firewood	Madu Honey	Pemungutan Bambu Bamboo Collecting	Pemungutan Kayu Pertukangan Carpentry Wood Collecting	Pemungutan Rotan Rattan Collecting	Sarang Semut/ Kroto Ant Nest/ Kroto
(1)	(7)	(8)	(9)	(10)	(11)	(12)
Teluk Betung Barat	-	1	1	-	-	-
Teluk Betung Timur	2	-	-	-	-	-
Teluk Betung Selatan	-	-	-	-	-	-
Bumi Waras	-	-	-	-	-	-
Panjang	-	-	-	-	-	-
Tanjung Karang Timur	-	-	-	-	-	-
Kedamaian	-	-	-	-	-	-
Teluk Betung Utara	-	-	-	-	-	-
Tanjung Karang Pusat	-	-	-	-	-	-
Enggal	-	-	-	-	-	-
Tanjung Karang Barat	-	-	-	-	-	-
Kemiling	2	-	1	-	-	-
Langkapura	-	-	-	-	-	-
Kedaton	-	-	-	-	-	-
Rajabasa	-	-	-	-	-	-
Tanjung Senang	-	-	-	-	-	-
Labuhan Ratu	-	-	-	-	-	-
Sukarame	-	-	-	-	-	-
Sukabumi	-	-	-	-	-	-
Way Halim	-	-	-	-	-	-
<b>Bandar Lampung</b>	<b>4</b>	<b>1</b>	<b>2</b>	<b>-</b>	<b>-</b>	<b>-</b>

Catatan/Note: <sup>1</sup>Satu Rumah Tangga Usaha Pemungutan Hasil Hutan dapat mengusahakan lebih dari satu komoditas hasil hutan/One Forest Products Collection Households can engage more than one type of forest product commodities

**Tabel**  
**Table** 5.42

**Jumlah Usaha Pertanian Perorangan Pemungutan Hasil Hutan Menurut Kecamatan dan Jenis Komoditas Hasil Hutan di Kota Bandar Lampung (unit), 2023**  
**Number of Forest Products Collection Individual Agricultural Holdings by District and Type of Forest Product Commodities in Bandar Lampung Municipality (units), 2023**

Kecamatan District	Jumlah Usaha Pertanian Perorangan Pemungutan Hasil Hutan <sup>1</sup> Number of Forest Products Collection Individual Agricultural Holdings <sup>1</sup>	Jenis Komoditas Hasil Hutan Type of Forest Product Commodities			
		Gedah Damar Resin	Gedah Gaharu Eaglewood Resin	Gedah Karet Rubber Latex	Gedah Pinus Pine Sap
(1)	(2)	(3)	(4)	(5)	(6)
Teluk Betung Barat	3	-	-	-	-
Teluk Betung Timur	2	-	-	-	-
Teluk Betung Selatan	-	-	-	-	-
Bumi Waras	-	-	-	-	-
Panjang	-	-	-	-	-
Tanjung Karang Timur	-	-	-	-	-
Kedamaian	-	-	-	-	-
Teluk Betung Utara	-	-	-	-	-
Tanjung Karang Pusat	-	-	-	-	-
Eggal	-	-	-	-	-
Tanjung Karang Barat	-	-	-	-	-
Kemiling	3	-	-	-	-
Langkapura	-	-	-	-	-
Kedaton	-	-	-	-	-
Rajabasa	-	-	-	-	-
Tanjung Senang	-	-	-	-	-
Labuhan Ratu	-	-	-	-	-
Sukarame	-	-	-	-	-
Sukabumi	-	-	-	-	-
Way Halim	-	-	-	-	-
<b>Bandar Lampung</b>	<b>8</b>	-	-	-	-



Lanjutan Tabel/Continued Table 5.42

Kecamatan District	Jenis Komoditas Hasil Hutan Type of Forest Product Commodities					
	Kayu Bakar Firewood	Madu Honey	Pemungutan Bambu Bamboo Collecting	Pemungutan Kayu Pertukangan Carpentry Wood Collecting	Pemungutan Rotan Rattan Collecting	Sarang Semut/ Kroto Ant Nest/ Kroto
(1)	(7)	(8)	(9)	(10)	(11)	(12)
Teluk Betung Barat	-	1	1	-	-	-
Teluk Betung Timur	2	-	-	-	-	-
Teluk Betung Selatan	-	-	-	-	-	-
Bumi Waras	-	-	-	-	-	-
Panjang	-	-	-	-	-	-
Tanjung Karang Timur	-	-	-	-	-	-
Kedamaian	-	-	-	-	-	-
Teluk Betung Utara	-	-	-	-	-	-
Tanjung Karang Pusat	-	-	-	-	-	-
Enggal	-	-	-	-	-	-
Tanjung Karang Barat	-	-	-	-	-	-
Kemiling	2	-	1	-	-	-
Langkapura	-	-	-	-	-	-
Kedaton	-	-	-	-	-	-
Rajabasa	-	-	-	-	-	-
Tanjung Senang	-	-	-	-	-	-
Labuhan Ratu	-	-	-	-	-	-
Sukarame	-	-	-	-	-	-
Sukabumi	-	-	-	-	-	-
Way Halim	-	-	-	-	-	-
<b>Bandar Lampung</b>	<b>4</b>	<b>1</b>	<b>2</b>	<b>-</b>	<b>-</b>	<b>-</b>

Catatan/Note: <sup>1</sup>Satu Usaha Pertanian Perorangan Pemungutan Hasil Hutan dapat mengusahakan lebih dari satu komoditas hasil hutan/One Forest Products Collection Individual Agricultural Holdings can engage more than one type of forest product commodities

**Tabel**  
**Table** 5.43.1

**Jumlah Rumah Tangga Usaha dan Usaha Pertanian Perorangan pada Usaha Pemungutan Getah Damar Menurut Kecamatan dan Kepemilikan Izin di Kota Bandar Lampung, 2023**  
**Number of Households and Individual Agricultural Holdings of Resin Collection by District and Possession of Permit in Bandar Lampung Municipality, 2023**

Kecamatan District	Memiliki Izin Pemungutan Hasil Hutan With Forest Products Collection Permit	
	Rumah Tangga Usaha Pemungutan Getah Damar (rumah tangga) Collecting Resin Households (households)	Usaha Pertanian Perorangan Pemungutan Getah Damar (unit) Collecting Resin Individual Agricultural Holdings (units)
(1)	(2)	(3)
Teluk Betung Barat	-	-
Teluk Betung Timur	-	-
Teluk Betung Selatan	-	-
Bumi Waras	-	-
Panjang	-	-
Tanjung Karang Timur	-	-
Kedamaian	-	-
Teluk Betung Utara	-	-
Tanjung Karang Pusat	-	-
Enggal	-	-
Tanjung Karang Barat	-	-
Kemiling	-	-
Langkapura	-	-
Kedaton	-	-
Rajabasa	-	-
Tanjung Senang	-	-
Labuhan Ratu	-	-
Sukarame	-	-
Sukabumi	-	-
Way Halim	-	-
<b>Bandar Lampung</b>	<b>-</b>	<b>-</b>



Lanjutan Tabel/*Continued Table 5.43.1*

Kecamatan <i>District</i>	Tidak Memiliki Izin Pemungutan Hasil Hutan <i>Without Forest Products Collection Permit</i>	
	Rumah Tangga Usaha Pemungutan Getah Damar (rumah tangga) <i>Collecting Resin Households (households)</i>	Usaha Pertanian Perorangan Pemungutan Getah Damar (unit) <i>Collecting Resin Individual Agricultural Holdings (units)</i>
(1)	(4)	(5)
Teluk Betung Barat	-	-
Teluk Betung Timur	-	-
Teluk Betung Selatan	-	-
Bumi Waras	-	-
Panjang	-	-
Tanjung Karang Timur	-	-
Kedamaian	-	-
Teluk Betung Utara	-	-
Tanjung Karang Pusat	-	-
Enggal	-	-
Tanjung Karang Barat	-	-
Kemiling	-	-
Langkapura	-	-
Kedaton	-	-
Rajabasa	-	-
Tanjung Senang	-	-
Labuhan Ratu	-	-
Sukarame	-	-
Sukabumi	-	-
Way Halim	-	-
<b>Bandar Lampung</b>	-	-

Catatan/Note: Satu Rumah Tangga Usaha Pemungutan Hasil Hutan dapat terdiri lebih dari satu Usaha Pertanian Perorangan Pemungutan Hasil Hutan yang mengusahakan komoditas hasil hutan yang sama dengan kepemilikan izin yang berbeda/*One Forest Product Collection Household may consist of more than one Forest Product Collection Individual Agricultural Holdings that cultivate the same type of forest products with different type of ownership permits*

**Tabel**  
**Table** 5.43.2

**Jumlah Rumah Tangga Usaha dan Usaha Pertanian Perorangan pada Usaha Pemungutan Getah Gaharu Menurut Kecamatan dan Kepemilikan Izin di Kota Bandar Lampung, 2023**  
**Number of Households and Individual Agricultural Holdings of Eaglewood Resin Collection by District and Possession of Permit in Bandar Lampung Municipality, 2023**

Kecamatan District	Memiliki Izin Pemungutan Hasil Hutan With Forest Products Collection Permit	
	Rumah Tangga Usaha Pemungutan Getah Gaharu (rumah tangga) Collecting Eaglewood Resin Households (households)	Usaha Pertanian Perorangan Pemungutan Getah Gaharu (unit) Collecting Eaglewood Resin Individual Agricultural Holdings (units)
(1)	(2)	(3)
Teluk Betung Barat	-	-
Teluk Betung Timur	-	-
Teluk Betung Selatan	-	-
Bumi Waras	-	-
Panjang	-	-
Tanjung Karang Timur	-	-
Kedamaian	-	-
Teluk Betung Utara	-	-
Tanjung Karang Pusat	-	-
Enggal	-	-
Tanjung Karang Barat	-	-
Kemiling	-	-
Langkapura	-	-
Kedaton	-	-
Rajabasa	-	-
Tanjung Senang	-	-
Labuhan Ratu	-	-
Sukarame	-	-
Sukabumi	-	-
Way Halim	-	-
<b>Bandar Lampung</b>	<b>-</b>	<b>-</b>



Lanjutan Tabel/Continued Table 5.43.2

Kecamatan District	Tidak Memiliki Izin Pemungutan Hasil Hutan Without Forest Products Collection Permit	
	Rumah Tangga Usaha Pemungutan Getah Gaharu (rumah tangga) Collecting Eaglewood Resin Households (households)	Usaha Pertanian Perorangan Pemungutan Getah Gaharu (unit) Collecting Eaglewood Resin Individual Agricultural Holdings (units)
(1)	(4)	(5)
Teluk Betung Barat	-	-
Teluk Betung Timur	-	-
Teluk Betung Selatan	-	-
Bumi Waras	-	-
Panjang	-	-
Tanjung Karang Timur	-	-
Kedamaian	-	-
Teluk Betung Utara	-	-
Tanjung Karang Pusat	-	-
Enggal	-	-
Tanjung Karang Barat	-	-
Kemiling	-	-
Langkapura	-	-
Kedaton	-	-
Rajabasa	-	-
Tanjung Senang	-	-
Labuhan Ratu	-	-
Sukarame	-	-
Sukabumi	-	-
Way Halim	-	-
<b>Bandar Lampung</b>	-	-

Catatan/Note: Satu Rumah Tangga Usaha Pemungutan Hasil Hutan dapat terdiri lebih dari satu Usaha Pertanian Perorangan Pemungutan Hasil Hutan yang mengusahakan komoditas hasil hutan yang sama dengan kepemilikan izin yang berbeda/One Forest Product Collection Household may consist of more than one Forest Product Collection Individual Agricultural Holdings that cultivate the same type of forest products with different type of ownership permits

**Tabel**  
**Table** 5.43.3

**Jumlah Rumah Tangga Usaha dan Usaha Pertanian Perorangan pada Usaha Pemungutan Getah Karet Menurut Kecamatan dan Kepemilikan Izin di Kota Bandar Lampung, 2023**  
**Number of Households and Individual Agricultural Holdings of Rubber Latex Collection by District and Possession of Permit in Bandar Lampung Municipality, 2023**

Kecamatan District	Memiliki Izin Pemungutan Hasil Hutan With Forest Products Collection Permit	
	Rumah Tangga Usaha Pemungutan Getah Karet (rumah tangga) Collecting Rubber Latex Households (households)	Usaha Pertanian Perorangan Pemungutan Getah Karet (unit) Collecting Rubber Latex Individual Agricultural Holdings (units)
(1)	(2)	(3)
Teluk Betung Barat	-	-
Teluk Betung Timur	-	-
Teluk Betung Selatan	-	-
Bumi Waras	-	-
Panjang	-	-
Tanjung Karang Timur	-	-
Kedamaian	-	-
Teluk Betung Utara	-	-
Tanjung Karang Pusat	-	-
Enggal	-	-
Tanjung Karang Barat	-	-
Kemiling	-	-
Langkapura	-	-
Kedaton	-	-
Rajabasa	-	-
Tanjung Senang	-	-
Labuhan Ratu	-	-
Sukarame	-	-
Sukabumi	-	-
Way Halim	-	-
<b>Bandar Lampung</b>	<b>-</b>	<b>-</b>

Lanjutan Tabel/*Continued Table* 5.43.3

Kecamatan <i>District</i>	Tidak Memiliki Izin Pemungutan Hasil Hutan <i>Without Forest Products Collection Permit</i>	
	Rumah Tangga Usaha Pemungutan Getah Karet (rumah tangga) <i>Collecting Rubber Latex Households (households)</i>	Usaha Pertanian Perorangan Pemungutan Getah Karet (unit) <i>Collecting Rubber Latex Individual Agricultural Holdings (units)</i>
(1)	(4)	(5)
Teluk Betung Barat	-	-
Teluk Betung Timur	-	-
Teluk Betung Selatan	-	-
Bumi Waras	-	-
Panjang	-	-
Tanjung Karang Timur	-	-
Kedamaian	-	-
Teluk Betung Utara	-	-
Tanjung Karang Pusat	-	-
Enggal	-	-
Tanjung Karang Barat	-	-
Kemiling	-	-
Langkapura	-	-
Kedaton	-	-
Rajabasa	-	-
Tanjung Senang	-	-
Labuhan Ratu	-	-
Sukarame	-	-
Sukabumi	-	-
Way Halim	-	-
<b>Bandar Lampung</b>	-	-

Catatan/*Note*: Satu Rumah Tangga Usaha Pemungutan Hasil Hutan dapat terdiri lebih dari satu Usaha Pertanian Perorangan Pemungutan Hasil Hutan yang mengusahakan komoditas hasil hutan yang sama dengan kepemilikan izin yang berbeda/*One Forest Product Collection Household may consist of more than one Forest Product Collection Individual Agricultural Holdings that cultivate the same type of forest products with different type of ownership permits*

**Tabel**  
**Table** 5.43.4

**Jumlah Rumah Tangga Usaha dan Usaha Pertanian Perorangan pada Usaha Pemungutan Getah Pinus Menurut Kecamatan dan Kepemilikan Izin di Kota Bandar Lampung, 2023**  
**Number of Households and Individual Agricultural Holdings of Firewood Collection by District and Possession of Permit in Bandar Lampung Municipality, 2023**

Kecamatan District	Memiliki Izin Pemungutan Hasil Hutan With Forest Products Collection Permit	
	Rumah Tangga Usaha Pemungutan Getah Pinus (rumah tangga) Collecting Pine Sap Households (households)	Usaha Pertanian Perorangan Pemungutan Getah Pinus (unit) Collecting Pine Sap Individual Agricultural Holdings (units)
(1)	(2)	(3)
Teluk Betung Barat	-	-
Teluk Betung Timur	-	-
Teluk Betung Selatan	-	-
Bumi Waras	-	-
Panjang	-	-
Tanjung Karang Timur	-	-
Kedamaian	-	-
Teluk Betung Utara	-	-
Tanjung Karang Pusat	-	-
Enggal	-	-
Tanjung Karang Barat	-	-
Kemiling	-	-
Langkapura	-	-
Kedaton	-	-
Rajabasa	-	-
Tanjung Senang	-	-
Labuhan Ratu	-	-
Sukarame	-	-
Sukabumi	-	-
Way Halim	-	-
<b>Bandar Lampung</b>	<b>-</b>	<b>-</b>

Lanjutan Tabel/*Continued Table 5.43.4*

Kecamatan <i>District</i>	Tidak Memiliki Izin Pemungutan Hasil Hutan <i>Without Forest Products Collection Permit</i>	
	Rumah Tangga Usaha Pemungutan Getah Pinus (rumah tangga) <i>Collecting Pine Sap Households (households)</i>	Usaha Pertanian Perorangan Pemungutan Getah Pinus (unit) <i>Collecting Pine Sap Individual Agricultural Holdings (units)</i>
(1)	(4)	(5)
Teluk Betung Barat	-	-
Teluk Betung Timur	-	-
Teluk Betung Selatan	-	-
Bumi Waras	-	-
Panjang	-	-
Tanjung Karang Timur	-	-
Kedamaian	-	-
Teluk Betung Utara	-	-
Tanjung Karang Pusat	-	-
Enggal	-	-
Tanjung Karang Barat	-	-
Kemiling	-	-
Langkapura	-	-
Kedaton	-	-
Rajabasa	-	-
Tanjung Senang	-	-
Labuhan Ratu	-	-
Sukarame	-	-
Sukabumi	-	-
Way Halim	-	-
<b>Bandar Lampung</b>	-	-

Catatan/*Note*: Satu Rumah Tangga Usaha Pemungutan Hasil Hutan dapat terdiri lebih dari satu Usaha Pertanian Perorangan Pemungutan Hasil Hutan yang mengusahakan komoditas hasil hutan yang sama dengan kepemilikan izin yang berbeda/*One Forest Product Collection Household may consist of more than one Forest Product Collection Individual Agricultural Holdings that cultivate the same type of forest products with different type of ownership permits*

**Tabel**  
**Table** 5.43.5

**Jumlah Rumah Tangga Usaha dan Usaha Pertanian Perorangan pada Usaha Pemungutan Kayu Bakar Menurut Kecamatan dan Kepemilikan Izin di Kota Bandar Lampung, 2023**  
**Number of Households and Individual Agricultural Holdings of Firewood Collection by District and Possession of Permit in Bandar Lampung Municipality, 2023**

Kecamatan District	Memiliki Izin Pemungutan Hasil Hutan With Forest Products Collection Permit	
	Rumah Tangga Usaha Pemungutan Kayu Bakar (rumah tangga) Collecting Firewood Households (households)	Usaha Pertanian Perorangan Pemungutan Kayu Bakar (unit) Collecting Firewood Individual Agricultural Holdings (units)
(1)	(2)	(3)
Teluk Betung Barat	-	-
Teluk Betung Timur	-	-
Teluk Betung Selatan	-	-
Bumi Waras	-	-
Panjang	-	-
Tanjung Karang Timur	-	-
Kedamaian	-	-
Teluk Betung Utara	-	-
Tanjung Karang Pusat	-	-
Enggal	-	-
Tanjung Karang Barat	-	-
Kemiling	2	2
Langkapura	-	-
Kedaton	-	-
Rajabasa	-	-
Tanjung Senang	-	-
Labuhan Ratu	-	-
Sukarame	-	-
Sukabumi	-	-
Way Halim	-	-
<b>Bandar Lampung</b>	<b>2</b>	<b>2</b>



Lanjutan Tabel/*Continued Table* 5.43.5

Kecamatan <i>District</i>	Tidak Memiliki Izin Pemungutan Hasil Hutan <i>Without Forest Products Collection Permit</i>	
	Rumah Tangga Usaha Pemungutan Kayu Bakar (rumah tangga) <i>Collecting Firewood Households (households)</i>	Usaha Pertanian Perorangan Pemungutan Kayu Bakar (unit) <i>Collecting Firewood Individual Agricultural Holdings (units)</i>
(1)	(4)	(5)
Teluk Betung Barat	-	-
Teluk Betung Timur	2	2
Teluk Betung Selatan	-	-
Bumi Waras	-	-
Panjang	-	-
Tanjung Karang Timur	-	-
Kedamaian	-	-
Teluk Betung Utara	-	-
Tanjung Karang Pusat	-	-
Enggal	-	-
Tanjung Karang Barat	-	-
Kemiling	-	-
Langkapura	-	-
Kedaton	-	-
Rajabasa	-	-
Tanjung Senang	-	-
Labuhan Ratu	-	-
Sukarame	-	-
Sukabumi	-	-
Way Halim	-	-
<b>Bandar Lampung</b>	<b>2</b>	<b>2</b>

Catatan/*Note*: Satu Rumah Tangga Usaha Pemungutan Hasil Hutan dapat terdiri lebih dari satu Usaha Pertanian Perorangan Pemungutan Hasil Hutan yang mengusahakan komoditas hasil hutan yang sama dengan kepemilikan izin yang berbeda/*One Forest Product Collection Household may consist of more than one Forest Product Collection Individual Agricultural Holdings that cultivate the same type of forest products with different type of ownership permits*

**Tabel**  
**Table** 5.43.6

**Jumlah Rumah Tangga Usaha dan Usaha Pertanian Perorangan pada Usaha Pemungutan Madu Menurut Kecamatan dan Kepemilikan Izin di Kota Bandar Lampung, 2023**  
**Number of Households and Individual Agricultural Holdings of Honey Collection Activities by District and Possession of Permit in Bandar Lampung Municipality, 2023**

Kecamatan District	Memiliki Izin Pemungutan Hasil Hutan With Forest Products Collection Permit	
	Rumah Tangga Usaha Pemungutan Madu (rumah tangga) Collecting Honey Households (households)	Usaha Pertanian Perorangan Pemungutan Madu (unit) Collecting Honey Individual Agricultural Holdings (units)
(1)	(2)	(3)
Teluk Betung Barat	-	-
Teluk Betung Timur	-	-
Teluk Betung Selatan	-	-
Bumi Waras	-	-
Panjang	-	-
Tanjung Karang Timur	-	-
Kedamaian	-	-
Teluk Betung Utara	-	-
Tanjung Karang Pusat	-	-
Enggal	-	-
Tanjung Karang Barat	-	-
Kemiling	-	-
Langkapura	-	-
Kedaton	-	-
Rajabasa	-	-
Tanjung Senang	-	-
Labuhan Ratu	-	-
Sukarame	-	-
Sukabumi	-	-
Way Halim	-	-
<b>Bandar Lampung</b>	<b>-</b>	<b>-</b>

Lanjutan Tabel/*Continued Table 5.43.6*

Kecamatan <i>District</i>	Tidak Memiliki Izin Pemungutan Hasil Hutan <i>Without Forest Products Collection Permit</i>	
	Rumah Tangga Usaha Pemungutan Madu (rumah tangga) <i>Collecting Honey Households (households)</i>	Usaha Pertanian Perorangan Pemungutan Madu (unit) <i>Collecting Honey Individual Agricultural Holdings (units)</i>
(1)	(4)	(5)
Teluk Betung Barat	1	1
Teluk Betung Timur	-	-
Teluk Betung Selatan	-	-
Bumi Waras	-	-
Panjang	-	-
Tanjung Karang Timur	-	-
Kedamaian	-	-
Teluk Betung Utara	-	-
Tanjung Karang Pusat	-	-
Enggal	-	-
Tanjung Karang Barat	-	-
Kemiling	-	-
Langkapura	-	-
Kedaton	-	-
Rajabasa	-	-
Tanjung Senang	-	-
Labuhan Ratu	-	-
Sukarame	-	-
Sukabumi	-	-
Way Halim	-	-
<b>Bandar Lampung</b>	<b>1</b>	<b>1</b>

Catatan/*Note*: Satu Rumah Tangga Usaha Pemungutan Hasil Hutan dapat terdiri lebih dari satu Usaha Pertanian Perorangan Pemungutan Hasil Hutan yang mengusahakan komoditas hasil hutan yang sama dengan kepemilikan izin yang berbeda/*One Forest Product Collection Household may consist of more than one Forest Product Collection Individual Agricultural Holdings that cultivate the same type of forest products with different type of ownership permits*

**Tabel**  
**Table** 5.43.7

**Jumlah Rumah Tangga Usaha dan Usaha Pertanian Perorangan pada Usaha Pemungutan Bambu Menurut Kecamatan dan Kepemilikan Izin di Kota Bandar Lampung, 2023**  
**Number of Households and Individual Agricultural Holdings of Bamboo Collection by District and Possession of Permit in Bandar Lampung Municipality, 2023**

Kecamatan <i>District</i>	Memiliki Izin Pemungutan Hasil Hutan <i>With Forest Products Collection Permit</i>	
	Rumah Tangga Usaha Pemungutan Bambu (rumah tangga) <i>Collecting Bamboo Households (households)</i>	Usaha Pertanian Perorangan Pemungutan Bambu (unit) <i>Collecting Bamboo Individual Agricultural Holdings (units)</i>
(1)	(2)	(3)
Teluk Betung Barat	-	-
Teluk Betung Timur	-	-
Teluk Betung Selatan	-	-
Bumi Waras	-	-
Panjang	-	-
Tanjung Karang Timur	-	-
Kedamaian	-	-
Teluk Betung Utara	-	-
Tanjung Karang Pusat	-	-
Enggal	-	-
Tanjung Karang Barat	-	-
Kemiling	1	1
Langkapura	-	-
Kedaton	-	-
Rajabasa	-	-
Tanjung Senang	-	-
Labuhan Ratu	-	-
Sukarame	-	-
Sukabumi	-	-
Way Halim	-	-
<b>Bandar Lampung</b>	<b>1</b>	<b>1</b>

Lanjutan Tabel/*Continued Table 5.43.7*

Kecamatan <i>District</i>	Tidak Memiliki Izin Pemungutan Hasil Hutan <i>Without Forest Products Collection Permit</i>	
	Rumah Tangga Usaha Pemungutan Bambu (rumah tangga) <i>Collecting Bamboo Households (households)</i>	Usaha Pertanian Perorangan Pemungutan Bambu (unit) <i>Collecting Bamboo Individual Agricultural Holdings (units)</i>
(1)	(4)	(5)
Teluk Betung Barat	1	1
Teluk Betung Timur	-	-
Teluk Betung Selatan	-	-
Bumi Waras	-	-
Panjang	-	-
Tanjung Karang Timur	-	-
Kedamaian	-	-
Teluk Betung Utara	-	-
Tanjung Karang Pusat	-	-
Enggal	-	-
Tanjung Karang Barat	-	-
Kemiling	-	-
Langkapura	-	-
Kedaton	-	-
Rajabasa	-	-
Tanjung Senang	-	-
Labuhan Ratu	-	-
Sukarame	-	-
Sukabumi	-	-
Way Halim	-	-
<b>Bandar Lampung</b>	<b>1</b>	<b>1</b>

Catatan/*Note*: Satu Rumah Tangga Usaha Pemungutan Hasil Hutan dapat terdiri lebih dari satu Usaha Pertanian Perorangan Pemungutan Hasil Hutan yang mengusahakan komoditas hasil hutan yang sama dengan kepemilikan izin yang berbeda/*One Forest Product Collection Household may consist of more than one Forest Product Collection Individual Agricultural Holdings that cultivate the same type of forest products with different type of ownership permits*

**Tabel**  
**Table** 5.43.8

**Jumlah Rumah Tangga Usaha dan Usaha Pertanian Perorangan pada Usaha Pemungutan Kayu Pertukangan Menurut Kecamatan dan Kepemilikan Izin di Kota Bandar Lampung, 2023**  
**Number of Households and Individual Agricultural Holdings of Carpentry Wood Collection by District and Possession of Permit in Bandar Lampung Municipality, 2023**

Kecamatan District	Memiliki Izin Pemungutan Hasil Hutan With Forest Products Collection Permit	
	Rumah Tangga Usaha Pemungutan Kayu Pertukangan (rumah tangga) Collecting Carpentry Wood Households (households)	Usaha Pertanian Perorangan Pemungutan Kayu Pertukangan (unit) Collecting Carpentry Wood Individual Agricultural Holdings (units)
(1)	(2)	(3)
Teluk Betung Barat	-	-
Teluk Betung Timur	-	-
Teluk Betung Selatan	-	-
Bumi Waras	-	-
Panjang	-	-
Tanjung Karang Timur	-	-
Kedamaian	-	-
Teluk Betung Utara	-	-
Tanjung Karang Pusat	-	-
Enggal	-	-
Tanjung Karang Barat	-	-
Kemiling	-	-
Langkapura	-	-
Kedaton	-	-
Rajabasa	-	-
Tanjung Senang	-	-
Labuhan Ratu	-	-
Sukarame	-	-
Sukabumi	-	-
Way Halim	-	-
<b>Bandar Lampung</b>	<b>-</b>	<b>-</b>

Lanjutan Tabel/*Continued Table* 5.43.8

Kecamatan <i>District</i>	Tidak Memiliki Izin Pemungutan Hasil Hutan <i>Without Forest Products Collection Permit</i>	
	Rumah Tangga Usaha Pemungutan Kayu Pertukangan (rumah tangga) <i>Collecting Carpentry Wood Households (households)</i>	Usaha Pertanian Perorangan Pemungutan Kayu Pertukangan (unit) <i>Collecting Carpentry Wood Individual Agricultural Holdings (units)</i>
(1)	(4)	(5)
Teluk Betung Barat	-	-
Teluk Betung Timur	-	-
Teluk Betung Selatan	-	-
Bumi Waras	-	-
Panjang	-	-
Tanjung Karang Timur	-	-
Kedamaian	-	-
Teluk Betung Utara	-	-
Tanjung Karang Pusat	-	-
Enggal	-	-
Tanjung Karang Barat	-	-
Kemiling	-	-
Langkapura	-	-
Kedaton	-	-
Rajabasa	-	-
Tanjung Senang	-	-
Labuhan Ratu	-	-
Sukarame	-	-
Sukabumi	-	-
Way Halim	-	-
<b>Bandar Lampung</b>	-	-

Catatan/*Note*: Satu Rumah Tangga Usaha Pemungutan Hasil Hutan dapat terdiri lebih dari satu Usaha Pertanian Perorangan Pemungutan Hasil Hutan yang mengusahakan komoditas hasil hutan yang sama dengan kepemilikan izin yang berbeda/*One Forest Product Collection Household may consist of more than one Forest Product Collection Individual Agricultural Holdings that cultivate the same type of forest products with different type of ownership permits*

**Tabel**  
**Table** 5.43.9

**Jumlah Rumah Tangga Usaha dan Usaha Pertanian Perorangan pada Usaha Pemungutan Rotan Menurut Kecamatan dan Kepemilikan Izin di Kota Bandar Lampung, 2023**  
**Number of Households and Individual Agricultural Holdings of Rattan Collection by District and Possession of Permit in Bandar Lampung Municipality, 2023**

Kecamatan District	Memiliki Izin Pemungutan Hasil Hutan With Forest Products Collection Permit	
	Rumah Tangga Usaha Pemungutan Rotan (rumah tangga) Collecting Rattan Households (households)	Usaha Pertanian Perorangan Pemungutan Rotan (unit) Collecting Rattan Individual Agricultural Holdings (units)
(1)	(2)	(3)
Teluk Betung Barat	-	-
Teluk Betung Timur	-	-
Teluk Betung Selatan	-	-
Bumi Waras	-	-
Panjang	-	-
Tanjung Karang Timur	-	-
Kedamaian	-	-
Teluk Betung Utara	-	-
Tanjung Karang Pusat	-	-
Enggal	-	-
Tanjung Karang Barat	-	-
Kemiling	-	-
Langkapura	-	-
Kedaton	-	-
Rajabasa	-	-
Tanjung Senang	-	-
Labuhan Ratu	-	-
Sukarame	-	-
Sukabumi	-	-
Way Halim	-	-
<b>Bandar Lampung</b>	<b>-</b>	<b>-</b>



Lanjutan Tabel/*Continued Table 5.43.9*

Kecamatan <i>District</i>	Tidak Memiliki Izin Pemungutan Hasil Hutan <i>Without Forest Products Collection Permit</i>	
	Rumah Tangga Usaha Pemungutan Rotan (rumah tangga) <i>Collecting Rattan Households (households)</i>	Usaha Pertanian Perorangan Pemungutan Rotan (unit) <i>Collecting Rattan Individual Agricultural Holdings (units)</i>
(1)	(4)	(5)
Teluk Betung Barat	-	-
Teluk Betung Timur	-	-
Teluk Betung Selatan	-	-
Bumi Waras	-	-
Panjang	-	-
Tanjung Karang Timur	-	-
Kedamaian	-	-
Teluk Betung Utara	-	-
Tanjung Karang Pusat	-	-
Enggal	-	-
Tanjung Karang Barat	-	-
Kemiling	-	-
Langkapura	-	-
Kedaton	-	-
Rajabasa	-	-
Tanjung Senang	-	-
Labuhan Ratu	-	-
Sukarame	-	-
Sukabumi	-	-
Way Halim	-	-
<b>Bandar Lampung</b>	-	-

Catatan/*Note*: Satu Rumah Tangga Usaha Pemungutan Hasil Hutan dapat terdiri lebih dari satu Usaha Pertanian Perorangan Pemungutan Hasil Hutan yang mengusahakan komoditas hasil hutan yang sama dengan kepemilikan izin yang berbeda/*One Forest Product Collection Household may consist of more than one Forest Product Collection Individual Agricultural Holdings that cultivate the same type of forest products with different type of ownership permits*

**Tabel**  
**Table** 5.43.10

**Jumlah Rumah Tangga Usaha dan Usaha Pertanian Perorangan pada Usaha Pemungutan Sarang Semut/Kroto Menurut Kecamatan dan Kepemilikan Izin di Kota Bandar Lampung, 2023**  
**Number of Households and Individual Agricultural Holdings of Ant Nest/Kroto Collection by District and Possession of Permit in Bandar Lampung Municipality, 2023**

Kecamatan District	Memiliki Izin Pemungutan Hasil Hutan With Forest Products Collection Permit	
	Rumah Tangga Usaha Pemungutan Sarang Semut/Kroto (rumah tangga) Collecting Ant Nest/Kroto Households (households)	Usaha Pertanian Perorangan Pemungutan Sarang Semut/Kroto (unit) Collecting Ant Nest/Kroto Individual Agricultural Holdings (units)
(1)	(2)	(3)
Teluk Betung Barat	-	-
Teluk Betung Timur	-	-
Teluk Betung Selatan	-	-
Bumi Waras	-	-
Panjang	-	-
Tanjung Karang Timur	-	-
Kedamaian	-	-
Teluk Betung Utara	-	-
Tanjung Karang Pusat	-	-
Enggal	-	-
Tanjung Karang Barat	-	-
Kemiling	-	-
Langkapura	-	-
Kedaton	-	-
Rajabasa	-	-
Tanjung Senang	-	-
Labuhan Ratu	-	-
Sukarame	-	-
Sukabumi	-	-
Way Halim	-	-
<b>Bandar Lampung</b>	<b>-</b>	<b>-</b>

Lanjutan Tabel/*Continued Table* 5.43.10

Kecamatan <i>District</i>	Tidak Memiliki Izin Pemungutan Hasil Hutan <i>Without Forest Products Collection Permit</i>	
	Rumah Tangga Usaha Pemungutan Sarang Semut/Kroto (rumah tangga) <i>Collecting Ant Nest/Kroto Households</i> (households)	Usaha Pertanian Perorangan Pemungutan Sarang Semut/Kroto (unit) <i>Collecting Ant Nest/Kroto Individual</i> <i>Agricultural Holdings (units)</i>
(1)	(4)	(5)
Teluk Betung Barat	-	-
Teluk Betung Timur	-	-
Teluk Betung Selatan	-	-
Bumi Waras	-	-
Panjang	-	-
Tanjung Karang Timur	-	-
Kedamaian	-	-
Teluk Betung Utara	-	-
Tanjung Karang Pusat	-	-
Enggal	-	-
Tanjung Karang Barat	-	-
Kemiling	-	-
Langkapura	-	-
Kedaton	-	-
Rajabasa	-	-
Tanjung Senang	-	-
Labuhan Ratu	-	-
Sukarame	-	-
Sukabumi	-	-
Way Halim	-	-
<b>Bandar Lampung</b>	-	-

Catatan/*Note*: Satu Rumah Tangga Usaha Pemungutan Hasil Hutan dapat terdiri lebih dari satu Usaha Pertanian Perorangan Pemungutan Hasil Hutan yang mengusahakan komoditas hasil hutan yang sama dengan kepemilikan izin yang berbeda/*One Forest Product Collection Household may consist of more than one Forest Product Collection Individual Agricultural Holdings that cultivate the same type of forest products with different type of ownership permits*

**Tabel**  
**Table** 5.44.1

**Jumlah Rumah Tangga Usaha Pemungutan Getah Damar Menurut Kecamatan dan Pemanfaatan Produksi di Kota Bandar Lampung (rumah tangga), 2023**  
**Number of Resin Collection Households by District and Product Utilization in Bandar Lampung Municipality (households), 2023**

Kecamatan District	Pemanfaatan Produksi Product Utilization			
	Belum Dijual Not Yet Being Sold	Seluruhnya Dijual Sold Entirely	Sebagian Besar untuk Dijual Mainly for Sale	Sebagian Besar untuk Dikonsumsi Sendiri Mainly for Own Consumption
(1)	(2)	(3)	(4)	(5)
Teluk Betung Barat	-	-	-	-
Teluk Betung Timur	-	-	-	-
Teluk Betung Selatan	-	-	-	-
Bumi Waras	-	-	-	-
Panjang	-	-	-	-
Tanjung Karang Timur	-	-	-	-
Kedamaian	-	-	-	-
Teluk Betung Utara	-	-	-	-
Tanjung Karang Pusat	-	-	-	-
Enggal	-	-	-	-
Tanjung Karang Barat	-	-	-	-
Kemiling	-	-	-	-
Langkapura	-	-	-	-
Kedaton	-	-	-	-
Rajabasa	-	-	-	-
Tanjung Senang	-	-	-	-
Labuhan Ratu	-	-	-	-
Sukarame	-	-	-	-
Sukabumi	-	-	-	-
Way Halim	-	-	-	-
<b>Bandar Lampung</b>	-	-	-	-

Catatan/Note: Satu Rumah Tangga Usaha Pemungutan Hasil Hutan dapat terdiri lebih dari satu Usaha Pertanian Perorangan Pemungutan Hasil Hutan yang mengusahakan komoditas hasil hutan yang sama dengan pemanfaatan produksi berbeda/One Forest Product Collection Household may consist of more than one Forest Product Collection Individual Agricultural Holdings that cultivate the same type of forest products with different type of product utilizations



**Tabel**  
**Table** 5.44.2

**Jumlah Rumah Tangga Usaha Pemungutan Getah Gaharu Menurut Kecamatan dan Pemanfaatan Produksi di Kota Bandar Lampung (rumah tangga), 2023**  
**Number of Eaglewood Resin Collection Households by District and Product Utilization in Bandar Lampung Municipality (households), 2023**

Kecamatan District	Pemanfaatan Produksi Product Utilization			
	Belum Dijual Not Yet Being Sold	Seluruhnya Dijual Sold Entirely	Sebagian Besar untuk Dijual Mainly for Sale	Sebagian Besar untuk Dikonsumsi Sendiri Mainly for Own Consumption
(1)	(2)	(3)	(4)	(5)
Teluk Betung Barat	-	-	-	-
Teluk Betung Timur	-	-	-	-
Teluk Betung Selatan	-	-	-	-
Bumi Waras	-	-	-	-
Panjang	-	-	-	-
Tanjung Karang Timur	-	-	-	-
Kedamaian	-	-	-	-
Teluk Betung Utara	-	-	-	-
Tanjung Karang Pusat	-	-	-	-
Enggal	-	-	-	-
Tanjung Karang Barat	-	-	-	-
Kemiling	-	-	-	-
Langkapura	-	-	-	-
Kedaton	-	-	-	-
Rajabasa	-	-	-	-
Tanjung Senang	-	-	-	-
Labuhan Ratu	-	-	-	-
Sukarame	-	-	-	-
Sukabumi	-	-	-	-
Way Halim	-	-	-	-
<b>Bandar Lampung</b>	-	-	-	-

Catatan/Note: Satu Rumah Tangga Usaha Pemungutan Hasil Hutan dapat terdiri lebih dari satu Usaha Pertanian Perorangan Pemungutan Hasil Hutan yang mengusahakan komoditas hasil hutan yang sama dengan pemanfaatan produksi berbeda/One Forest Product Collection Household may consist of more than one Forest Product Collection Individual Agricultural Holdings that cultivate the same type of forest products with different type of product utilizations

**Tabel**  
**Table** 5.44.3

**Jumlah Rumah Tangga Usaha Pemungutan Getah Karet Menurut Kecamatan dan Pemanfaatan Produksi di Kota Bandar Lampung (rumah tangga), 2023**  
**Number of Rubber Latex Collection Households by District and Product Utilization in Bandar Lampung Municipality (households), 2023**

Kecamatan District	Pemanfaatan Produksi Product Utilization			
	Belum Dijual Not Yet Being Sold	Seluruhnya Dijual Sold Entirely	Sebagian Besar untuk Dijual Mainly for Sale	Sebagian Besar untuk Dikonsumsi Sendiri Mainly for Own Consumption
(1)	(2)	(3)	(4)	(5)
Teluk Betung Barat	-	-	-	-
Teluk Betung Timur	-	-	-	-
Teluk Betung Selatan	-	-	-	-
Bumi Waras	-	-	-	-
Panjang	-	-	-	-
Tanjung Karang Timur	-	-	-	-
Kedamaian	-	-	-	-
Teluk Betung Utara	-	-	-	-
Tanjung Karang Pusat	-	-	-	-
Enggal	-	-	-	-
Tanjung Karang Barat	-	-	-	-
Kemiling	-	-	-	-
Langkapura	-	-	-	-
Kedaton	-	-	-	-
Rajabasa	-	-	-	-
Tanjung Senang	-	-	-	-
Labuhan Ratu	-	-	-	-
Sukarame	-	-	-	-
Sukabumi	-	-	-	-
Way Halim	-	-	-	-
<b>Bandar Lampung</b>	-	-	-	-

Catatan/Note: Satu Rumah Tangga Usaha Pemungutan Hasil Hutan dapat terdiri lebih dari satu Usaha Pertanian Perorangan Pemungutan Hasil Hutan yang mengusahakan komoditas hasil hutan yang sama dengan pemanfaatan produksi berbeda/One Forest Product Collection Household may consist of more than one Forest Product Collection Individual Agricultural Holdings that cultivate the same type of forest products with different type of product utilizations



**Tabel**  
**Table** 5.44.4

**Jumlah Rumah Tangga Usaha Pemungutan Getah Pinus Menurut Kecamatan dan Pemanfaatan Produksi di Kota Bandar Lampung (rumah tangga), 2023**  
**Number of Pine Sap Collection Households by District and Product Utilization in Bandar Lampung Municipality (households), 2023**

Kecamatan District	Pemanfaatan Produksi Product Utilization			
	Belum Dijual Not Yet Being Sold	Seluruhnya Dijual Sold Entirely	Sebagian Besar untuk Dijual Mainly for Sale	Sebagian Besar untuk Dikonsumsi Sendiri Mainly for Own Consumption
(1)	(2)	(3)	(4)	(5)
Teluk Betung Barat	-	-	-	-
Teluk Betung Timur	-	-	-	-
Teluk Betung Selatan	-	-	-	-
Bumi Waras	-	-	-	-
Panjang	-	-	-	-
Tanjung Karang Timur	-	-	-	-
Kedamaian	-	-	-	-
Teluk Betung Utara	-	-	-	-
Tanjung Karang Pusat	-	-	-	-
Enggal	-	-	-	-
Tanjung Karang Barat	-	-	-	-
Kemiling	-	-	-	-
Langkapura	-	-	-	-
Kedaton	-	-	-	-
Rajabasa	-	-	-	-
Tanjung Senang	-	-	-	-
Labuhan Ratu	-	-	-	-
Sukarame	-	-	-	-
Sukabumi	-	-	-	-
Way Halim	-	-	-	-
<b>Bandar Lampung</b>	-	-	-	-

Catatan/Note: Satu Rumah Tangga Usaha Pemungutan Hasil Hutan dapat terdiri lebih dari satu Usaha Pertanian Perorangan Pemungutan Hasil Hutan yang mengusahakan komoditas hasil hutan yang sama dengan pemanfaatan produksi berbeda/One Forest Product Collection Household may consist of more than one Forest Product Collection Individual Agricultural Holdings that cultivate the same type of forest products with different type of product utilizations

**Tabel**  
**Table** 5.44.5

**Jumlah Rumah Tangga Usaha Pemungutan Kayu Bakar Menurut Kecamatan dan Pemanfaatan Produksi di Kota Bandar Lampung (rumah tangga), 2023**  
**Number of Firewood Collection Households by District and Product Utilization in Bandar Lampung Municipality (households), 2023**

Kecamatan District	Pemanfaatan Produksi Product Utilization			
	Belum Dijual Not Yet Being Sold	Seluruhnya Dijual Sold Entirely	Sebagian Besar untuk Dijual Mainly for Sale	Sebagian Besar untuk Dikonsumsi Sendiri Mainly for Own Consumption
(1)	(2)	(3)	(4)	(5)
Teluk Betung Barat	-	-	-	-
Teluk Betung Timur	1	1	-	-
Teluk Betung Selatan	-	-	-	-
Bumi Waras	-	-	-	-
Panjang	-	-	-	-
Tanjung Karang Timur	-	-	-	-
Kedamaian	-	-	-	-
Teluk Betung Utara	-	-	-	-
Tanjung Karang Pusat	-	-	-	-
Enggal	-	-	-	-
Tanjung Karang Barat	-	-	-	-
Kemiling	-	-	1	1
Langkapura	-	-	-	-
Kedaton	-	-	-	-
Rajabasa	-	-	-	-
Tanjung Senang	-	-	-	-
Labuhan Ratu	-	-	-	-
Sukarame	-	-	-	-
Sukabumi	-	-	-	-
Way Halim	-	-	-	-
<b>Bandar Lampung</b>	<b>1</b>	<b>1</b>	<b>1</b>	<b>1</b>

Catatan/Note: Satu Rumah Tangga Usaha Pemungutan Hasil Hutan dapat terdiri lebih dari satu Usaha Pertanian Perorangan Pemungutan Hasil Hutan yang mengusahakan komoditas hasil hutan yang sama dengan pemanfaatan produksi berbeda/One Forest Product Collection Household may consist of more than one Forest Product Collection Individual Agricultural Holdings that cultivate the same type of forest products with different type of product utilizations





**Tabel**  
**Table** 5.44.6

**Jumlah Rumah Tangga Usaha Pemungutan Madu Menurut Kecamatan dan Pemanfaatan Produksi di Kota Bandar Lampung (rumah tangga), 2023**  
**Number of Honey Collection Households by District and Product Utilization in Bandar Lampung Municipality (households), 2023**

Kecamatan District	Pemanfaatan Produksi Product Utilization			
	Belum Dijual Not Yet Being Sold	Seluruhnya Dijual Sold Entirely	Sebagian Besar untuk Dijual Mainly for Sale	Sebagian Besar untuk Dikonsumsi Sendiri Mainly for Own Consumption
(1)	(2)	(3)	(4)	(5)
Teluk Betung Barat	-	-	-	-
Teluk Betung Timur	1	1	-	-
Teluk Betung Selatan	-	-	-	-
Bumi Waras	-	-	-	-
Panjang	-	-	-	-
Tanjung Karang Timur	-	-	-	-
Kedamaian	-	-	-	-
Teluk Betung Utara	-	-	-	-
Tanjung Karang Pusat	-	-	-	-
Enggal	-	-	-	-
Tanjung Karang Barat	-	-	-	-
Kemiling	-	-	1	1
Langkapura	-	-	-	-
Kedaton	-	-	-	-
Rajabasa	-	-	-	-
Tanjung Senang	-	-	-	-
Labuhan Ratu	-	-	-	-
Sukarame	-	-	-	-
Sukabumi	-	-	-	-
Way Halim	-	-	-	-
<b>Bandar Lampung</b>	<b>1</b>	<b>1</b>	<b>1</b>	<b>1</b>

Catatan/Note: Satu Rumah Tangga Usaha Pemungutan Hasil Hutan dapat terdiri lebih dari satu Usaha Pertanian Perorangan Pemungutan Hasil Hutan yang mengusahakan komoditas hasil hutan yang sama dengan pemanfaatan produksi berbeda/One Forest Product Collection Household may consist of more than one Forest Product Collection Individual Agricultural Holdings that cultivate the same type of forest products with different type of product utilizations

**Tabel**  
**Table** 5.44.7

**Jumlah Rumah Tangga Usaha Pemungutan Bambu Menurut Kecamatan dan Pemanfaatan Produksi di Kota Bandar Lampung (rumah tangga), 2023**  
**Number of Bamboo Collection Households by District and Product Utilization in Bandar Lampung Municipality (households), 2023**

Kecamatan District	Pemanfaatan Produksi Product Utilization			
	Belum Dijual Not Yet Being Sold	Seluruhnya Dijual Sold Entirely	Sebagian Besar untuk Dijual Mainly for Sale	Sebagian Besar untuk Dikonsumsi Sendiri Mainly for Own Consumption
(1)	(2)	(3)	(4)	(5)
Teluk Betung Barat	-	1	-	-
Teluk Betung Timur	-	-	-	-
Teluk Betung Selatan	-	-	-	-
Bumi Waras	-	-	-	-
Panjang	-	-	-	-
Tanjung Karang Timur	-	-	-	-
Kedamaian	-	-	-	-
Teluk Betung Utara	-	-	-	-
Tanjung Karang Pusat	-	-	-	-
Enggal	-	-	-	-
Tanjung Karang Barat	-	-	-	-
Kemiling	-	-	-	1
Langkapura	-	-	-	-
Kedaton	-	-	-	-
Rajabasa	-	-	-	-
Tanjung Senang	-	-	-	-
Labuhan Ratu	-	-	-	-
Sukarame	-	-	-	-
Sukabumi	-	-	-	-
Way Halim	-	-	-	-
<b>Bandar Lampung</b>	<b>-</b>	<b>1</b>	<b>-</b>	<b>1</b>

Catatan/Note: Satu Rumah Tangga Usaha Pemungutan Hasil Hutan dapat terdiri lebih dari satu Usaha Pertanian Perorangan Pemungutan Hasil Hutan yang mengusahakan komoditas hasil hutan yang sama dengan pemanfaatan produksi berbeda/One Forest Product Collection Household may consist of more than one Forest Product Collection Individual Agricultural Holdings that cultivate the same type of forest products with different type of product utilizations



**Tabel**  
**Table** 5.44.8

**Jumlah Rumah Tangga Usaha Pemungutan Kayu Pertukangan Menurut Kecamatan dan Pemanfaatan Produksi di Kota Bandar Lampung (rumah tangga), 2023**  
**Number of Carpentry Wood Collection Households by District and Product Utilization in Bandar Lampung Municipality (households), 2023**

Kecamatan District	Pemanfaatan Produksi Product Utilization			
	Belum Dijual Not Yet Being Sold	Seluruhnya Dijual Sold Entirely	Sebagian Besar untuk Dijual Mainly for Sale	Sebagian Besar untuk Dikonsumsi Sendiri Mainly for Own Consumption
(1)	(2)	(3)	(4)	(5)
Teluk Betung Barat	-	-	-	-
Teluk Betung Timur	-	-	-	-
Teluk Betung Selatan	-	-	-	-
Bumi Waras	-	-	-	-
Panjang	-	-	-	-
Tanjung Karang Timur	-	-	-	-
Kedamaian	-	-	-	-
Teluk Betung Utara	-	-	-	-
Tanjung Karang Pusat	-	-	-	-
Enggal	-	-	-	-
Tanjung Karang Barat	-	-	-	-
Kemiling	-	-	-	-
Langkapura	-	-	-	-
Kedaton	-	-	-	-
Rajabasa	-	-	-	-
Tanjung Senang	-	-	-	-
Labuhan Ratu	-	-	-	-
Sukarame	-	-	-	-
Sukabumi	-	-	-	-
Way Halim	-	-	-	-
<b>Bandar Lampung</b>	-	-	-	-

Catatan/Note: Satu Rumah Tangga Usaha Pemungutan Hasil Hutan dapat terdiri lebih dari satu Usaha Pertanian Perorangan Pemungutan Hasil Hutan yang mengusahakan komoditas hasil hutan yang sama dengan pemanfaatan produksi berbeda/One Forest Product Collection Household may consist of more than one Forest Product Collection Individual Agricultural Holdings that cultivate the same type of forest products with different type of product utilizations

**Tabel**  
**Table** 5.44.9

**Jumlah Rumah Tangga Usaha Pemungutan Rotan Menurut Kecamatan dan Pemanfaatan Produksi di Kota Bandar Lampung (rumah tangga), 2023**  
**Number of Rattan Collection Households by District and Product Utilization in Bandar Lampung Municipality (households), 2023**

Kecamatan <i>District</i>	Pemanfaatan Produksi <i>Product Utilization</i>			
	Belum Dijual <i>Not Yet Being Sold</i>	Seluruhnya Dijual <i>Sold Entirely</i>	Sebagian Besar untuk Dijual <i>Mainly for Sale</i>	Sebagian Besar untuk Dikonsumsi Sendiri <i>Mainly for Own Consumption</i>
(1)	(2)	(3)	(4)	(5)
Teluk Betung Barat	-	-	-	-
Teluk Betung Timur	-	-	-	-
Teluk Betung Selatan	-	-	-	-
Bumi Waras	-	-	-	-
Panjang	-	-	-	-
Tanjung Karang Timur	-	-	-	-
Kedamaian	-	-	-	-
Teluk Betung Utara	-	-	-	-
Tanjung Karang Pusat	-	-	-	-
Enggal	-	-	-	-
Tanjung Karang Barat	-	-	-	-
Kemiling	-	-	-	-
Langkapura	-	-	-	-
Kedaton	-	-	-	-
Rajabasa	-	-	-	-
Tanjung Senang	-	-	-	-
Labuhan Ratu	-	-	-	-
Sukarame	-	-	-	-
Sukabumi	-	-	-	-
Way Halim	-	-	-	-
<b>Bandar Lampung</b>	<b>1</b>	<b>-</b>	<b>-</b>	<b>-</b>

Catatan/Note: Satu Rumah Tangga Usaha Pemungutan Hasil Hutan dapat terdiri lebih dari satu Usaha Pertanian Perorangan Pemungutan Hasil Hutan yang mengusahakan komoditas hasil hutan yang sama dengan pemanfaatan produksi berbeda/One Forest Product Collection Household may consist of more than one Forest Product Collection Individual Agricultural Holdings that cultivate the same type of forest products with different type of product utilizations



**Tabel**  
**Table** 5.44.10

**Jumlah Rumah Tangga Usaha Pemungutan Sarang Semut/Kroto Menurut Kecamatan dan Pemanfaatan Produksi di Kota Bandar Lampung (rumah tangga), 2023**

**Number of Ant Nest/Kroto Collection Households by District and Product Utilization in Bandar Lampung Municipality (households), 2023**

Kecamatan District	Pemanfaatan Produksi Product Utilization			
	Belum Dijual Not Yet Being Sold	Seluruhnya Dijual Sold Entirely	Sebagian Besar untuk Dijual Mainly for Sale	Sebagian Besar untuk Dikonsumsi Sendiri Mainly for Own Consumption
(1)	(2)	(3)	(4)	(5)
Teluk Betung Barat	-	-	-	-
Teluk Betung Timur	-	-	-	-
Teluk Betung Selatan	-	-	-	-
Bumi Waras	-	-	-	-
Panjang	-	-	-	-
Tanjung Karang Timur	-	-	-	-
Kedamaian	-	-	-	-
Teluk Betung Utara	-	-	-	-
Tanjung Karang Pusat	-	-	-	-
Enggal	-	-	-	-
Tanjung Karang Barat	-	-	-	-
Kemiling	-	-	-	-
Langkapura	-	-	-	-
Kedaton	-	-	-	-
Rajabasa	-	-	-	-
Tanjung Senang	-	-	-	-
Labuhan Ratu	-	-	-	-
Sukarame	-	-	-	-
Sukabumi	-	-	-	-
Way Halim	-	-	-	-
<b>Bandar Lampung</b>	-	-	-	-

Catatan/Note: Satu Rumah Tangga Usaha Pemungutan Hasil Hutan dapat terdiri lebih dari satu Usaha Pertanian Perorangan Pemungutan Hasil Hutan yang mengusahakan komoditas hasil hutan yang sama dengan pemanfaatan produksi berbeda/One Forest Product Collection Household may consist of more than one Forest Product Collection Individual Agricultural Holdings that cultivate the same type of forest products with different type of product utilizations

**Tabel**  
**Table** 5.45.1

**Jumlah Usaha Pertanian Perorangan Pemungutan Getah Damar Menurut Kecamatan dan Pemanfaatan Produksi di Kota Bandar Lampung (unit), 2023**  
**Number of Resin Collection Individual Agricultural Holdings by District and Product Utilization in Bandar Lampung Municipality (units), 2023**

Kecamatan <i>District</i>	Pemanfaatan Produksi <i>Product Utilization</i>			
	Belum Dijual <i>Not Yet Being Sold</i>	Seluruhnya Dijual <i>Sold Entirely</i>	Sebagian Besar untuk Dijual <i>Mainly for Sale</i>	Sebagian Besar untuk Dikonsumsi Sendiri <i>Mainly for Own Consumption</i>
(1)	(2)	(3)	(4)	(5)
Teluk Betung Barat	-	-	-	-
Teluk Betung Timur	-	-	-	-
Teluk Betung Selatan	-	-	-	-
Bumi Waras	-	-	-	-
Panjang	-	-	-	-
Tanjung Karang Timur	-	-	-	-
Kedamaian	-	-	-	-
Teluk Betung Utara	-	-	-	-
Tanjung Karang Pusat	-	-	-	-
Enggal	-	-	-	-
Tanjung Karang Barat	-	-	-	-
Kemiling	-	-	-	-
Langkapura	-	-	-	-
Kedaton	-	-	-	-
Rajabasa	-	-	-	-
Tanjung Senang	-	-	-	-
Labuhan Ratu	-	-	-	-
Sukarame	-	-	-	-
Sukabumi	-	-	-	-
Way Halim	-	-	-	-
<b>Bandar Lampung</b>	-	-	-	-



**Tabel**  
**Table** 5.45.2

**Jumlah Usaha Pertanian Perorangan Pemungutan Getah Gaharu Menurut Kecamatan dan Pemanfaatan Produksi di Kota Bandar Lampung (unit), 2023**  
**Number of Eaglewood Resin Collection Individual Agricultural Holdings by District and Product Utilization in Bandar Lampung Municipality (units), 2023**

Kecamatan <i>District</i>	Pemanfaatan Produksi <i>Product Utilization</i>			
	Belum Dijual <i>Not Yet Being Sold</i>	Seluruhnya Dijual <i>Sold Entirely</i>	Sebagian Besar untuk Dijual <i>Mainly for Sale</i>	Sebagian Besar untuk Dikonsumsi Sendiri <i>Mainly for Own Consumption</i>
(1)	(2)	(3)	(4)	(5)
Teluk Betung Barat	-	-	-	-
Teluk Betung Timur	-	-	-	-
Teluk Betung Selatan	-	-	-	-
Bumi Waras	-	-	-	-
Panjang	-	-	-	-
Tanjung Karang Timur	-	-	-	-
Kedamaian	-	-	-	-
Teluk Betung Utara	-	-	-	-
Tanjung Karang Pusat	-	-	-	-
Eggal	-	-	-	-
Tanjung Karang Barat	-	-	-	-
Kemiling	-	-	-	-
Langkapura	-	-	-	-
Kedaton	-	-	-	-
Rajabasa	-	-	-	-
Tanjung Senang	-	-	-	-
Labuhan Ratu	-	-	-	-
Sukarame	-	-	-	-
Sukabumi	-	-	-	-
Way Halim	-	-	-	-
<b>Bandar Lampung</b>	-	-	-	-

**Tabel**  
**Table** 5.45.3

**Jumlah Usaha Pertanian Perorangan Pemungutan Getah Karet Menurut Kecamatan dan Pemanfaatan Produksi di Kota Bandar Lampung (unit), 2023**  
**Number of Rubber Latex Collection Individual Agricultural Holdings by District and Product Utilization in Bandar Lampung Municipality (units), 2023**

Kecamatan <i>District</i>	Pemanfaatan Produksi <i>Product Utilization</i>			
	Belum Dijual <i>Not Yet Being Sold</i>	Seluruhnya Dijual <i>Sold Entirely</i>	Sebagian Besar untuk Dijual <i>Mainly for Sale</i>	Sebagian Besar untuk Dikonsumsi Sendiri <i>Mainly for Own Consumption</i>
(1)	(2)	(3)	(4)	(5)
Teluk Betung Barat	-	-	-	-
Teluk Betung Timur	-	-	-	-
Teluk Betung Selatan	-	-	-	-
Bumi Waras	-	-	-	-
Panjang	-	-	-	-
Tanjung Karang Timur	-	-	-	-
Kedamaian	-	-	-	-
Teluk Betung Utara	-	-	-	-
Tanjung Karang Pusat	-	-	-	-
Enggal	-	-	-	-
Tanjung Karang Barat	-	-	-	-
Kemiling	-	-	-	-
Langkapura	-	-	-	-
Kedaton	-	-	-	-
Rajabasa	-	-	-	-
Tanjung Senang	-	-	-	-
Labuhan Ratu	-	-	-	-
Sukarame	-	-	-	-
Sukabumi	-	-	-	-
Way Halim	-	-	-	-
<b>Bandar Lampung</b>	-	-	-	-





**Tabel**  
**Table** 5.45.4

**Jumlah Usaha Pertanian Perorangan Pemungutan Getah Pinus Menurut Kecamatan dan Pemanfaatan Produksi di Kota Bandar Lampung (unit), 2023**  
**Number of Pine Sap Collection Individual Agricultural Holdings by District and Product Utilization in Bandar Lampung Municipality (units), 2023**

Kecamatan <i>District</i>	Pemanfaatan Produksi <i>Product Utilization</i>			
	Belum Dijual <i>Not Yet Being Sold</i>	Seluruhnya Dijual <i>Sold Entirely</i>	Sebagian Besar untuk Dijual <i>Mainly for Sale</i>	Sebagian Besar untuk Dikonsumsi Sendiri <i>Mainly for Own Consumption</i>
(1)	(2)	(3)	(4)	(5)
Teluk Betung Barat	-	-	-	-
Teluk Betung Timur	-	-	-	-
Teluk Betung Selatan	-	-	-	-
Bumi Waras	-	-	-	-
Panjang	-	-	-	-
Tanjung Karang Timur	-	-	-	-
Kedamaian	-	-	-	-
Teluk Betung Utara	-	-	-	-
Tanjung Karang Pusat	-	-	-	-
Eggal	-	-	-	-
Tanjung Karang Barat	-	-	-	-
Kemiling	-	-	-	-
Langkapura	-	-	-	-
Kedaton	-	-	-	-
Rajabasa	-	-	-	-
Tanjung Senang	-	-	-	-
Labuhan Ratu	-	-	-	-
Sukarame	-	-	-	-
Sukabumi	-	-	-	-
Way Halim	-	-	-	-
<b>Bandar Lampung</b>	-	-	-	-

**Tabel**  
**Table** 5.45.5

**Jumlah Usaha Pertanian Perorangan Pemungutan Kayu Bakar Menurut Kecamatan dan Pemanfaatan Produksi di Kota Bandar Lampung (unit), 2023**  
**Number of Firewood Collection Individual Agricultural Holdings by District and Product Utilization in Bandar Lampung Municipality (units), 2023**

Kecamatan <i>District</i>	Pemanfaatan Produksi <i>Product Utilization</i>			
	Belum Dijual <i>Not Yet Being Sold</i>	Seluruhnya Dijual <i>Sold Entirely</i>	Sebagian Besar untuk Dijual <i>Mainly for Sale</i>	Sebagian Besar untuk Dikonsumsi Sendiri <i>Mainly for Own Consumption</i>
(1)	(2)	(3)	(4)	(5)
Teluk Betung Barat	-	-	-	-
Teluk Betung Timur	1	1	-	-
Teluk Betung Selatan	-	-	-	-
Bumi Waras	-	-	-	-
Panjang	-	-	-	-
Tanjung Karang Timur	-	-	-	-
Kedamaian	-	-	-	-
Teluk Betung Utara	-	-	-	-
Tanjung Karang Pusat	-	-	-	-
Enggal	-	-	-	-
Tanjung Karang Barat	-	-	-	-
Kemiling	-	-	1	1
Langkapura	-	-	-	-
Kedaton	-	-	-	-
Rajabasa	-	-	-	-
Tanjung Senang	-	-	-	-
Labuhan Ratu	-	-	-	-
Sukarame	-	-	-	-
Sukabumi	-	-	-	-
Way Halim	-	-	-	-
<b>Bandar Lampung</b>	<b>1</b>	<b>1</b>	<b>1</b>	<b>1</b>



**Tabel**  
**Table** 5.45.6

**Jumlah Usaha Pertanian Perorangan Pemungutan Madu Menurut Kecamatan dan Pemanfaatan Produksi di Kota Bandar Lampung (unit), 2023**  
**Number of Honey Collection Individual Agricultural Holdings by District and Product Utilization in Bandar Lampung Municipality (units), 2023**

Kecamatan <i>District</i>	Pemanfaatan Produksi <i>Product Utilization</i>			
	Belum Dijual <i>Not Yet Being Sold</i>	Seluruhnya Dijual <i>Sold Entirely</i>	Sebagian Besar untuk Dijual <i>Mainly for Sale</i>	Sebagian Besar untuk Dikonsumsi Sendiri <i>Mainly for Own Consumption</i>
(1)	(2)	(3)	(4)	(5)
Teluk Betung Barat	-	-	1	-
Teluk Betung Timur	-	-	-	-
Teluk Betung Selatan	-	-	-	-
Bumi Waras	-	-	-	-
Panjang	-	-	-	-
Tanjung Karang Timur	-	-	-	-
Kedamaian	-	-	-	-
Teluk Betung Utara	-	-	-	-
Tanjung Karang Pusat	-	-	-	-
Eggal	-	-	-	-
Tanjung Karang Barat	-	-	-	-
Kemiling	-	-	-	-
Langkapura	-	-	-	-
Kedaton	-	-	-	-
Rajabasa	-	-	-	-
Tanjung Senang	-	-	-	-
Labuhan Ratu	-	-	-	-
Sukarame	-	-	-	-
Sukabumi	-	-	-	-
Way Halim	-	-	-	-
<b>Bandar Lampung</b>	<b>-</b>	<b>-</b>	<b>1</b>	<b>-</b>

**Tabel** 5.45.7  
**Table**

**Jumlah Usaha Pertanian Perorangan Pemungutan Bambu Menurut Kecamatan dan Pemanfaatan Produksi di Kota Bandar Lampung (unit), 2023**  
**Number of Bamboo Collection Individual Agricultural Holdings by District and Product Utilization in Bandar Lampung Municipality (units), 2023**

Kecamatan District	Pemanfaatan Produksi Product Utilization			
	Belum Dijual Not Yet Being Sold	Seluruhnya Dijual Sold Entirely	Sebagian Besar untuk Dijual Mainly for Sale	Sebagian Besar untuk Dikonsumsi Sendiri Mainly for Own Consumption
(1)	(2)	(3)	(4)	(5)
Teluk Betung Barat	-	1	-	-
Teluk Betung Timur	-	-	-	-
Teluk Betung Selatan	-	-	-	-
Bumi Waras	-	-	-	-
Panjang	-	-	-	-
Tanjung Karang Timur	-	-	-	-
Kedamaian	-	-	-	-
Teluk Betung Utara	-	-	-	-
Tanjung Karang Pusat	-	-	-	-
Enggal	-	-	-	-
Tanjung Karang Barat	-	-	-	-
Kemiling	-	-	-	1
Langkapura	-	-	-	-
Kedaton	-	-	-	-
Rajabasa	-	-	-	-
Tanjung Senang	-	-	-	-
Labuhan Ratu	-	-	-	-
Sukarame	-	-	-	-
Sukabumi	-	-	-	-
Way Halim	-	-	-	-
<b>Bandar Lampung</b>	<b>-</b>	<b>1</b>	<b>-</b>	<b>1</b>



**Tabel**  
**Table** 5.45.8

**Jumlah Usaha Pertanian Perorangan Pemungutan Kayu Pertukangan Menurut Kecamatan dan Pemanfaatan Produksi di Kota Bandar Lampung (unit), 2023**  
**Number of Carpentry Wood Collection Individual Agricultural Holdings by District and Product Utilization in Bandar Lampung Municipality (units), 2023**

Kecamatan District	Pemanfaatan Produksi Product Utilization			
	Belum Dijual Not Yet Being Sold	Seluruhnya Dijual Sold Entirely	Sebagian Besar untuk Dijual Mainly for Sale	Sebagian Besar untuk Dikonsumsi Sendiri Mainly for Own Consumption
(1)	(2)	(3)	(4)	(5)
Teluk Betung Barat	-	-	-	-
Teluk Betung Timur	-	-	-	-
Teluk Betung Selatan	-	-	-	-
Bumi Waras	-	-	-	-
Panjang	-	-	-	-
Tanjung Karang Timur	-	-	-	-
Kedamaian	-	-	-	-
Teluk Betung Utara	-	-	-	-
Tanjung Karang Pusat	-	-	-	-
Enggal	-	-	-	-
Tanjung Karang Barat	-	-	-	-
Kemiling	-	-	-	-
Langkapura	-	-	-	-
Kedaton	-	-	-	-
Rajabasa	-	-	-	-
Tanjung Senang	-	-	-	-
Labuhan Ratu	-	-	-	-
Sukarame	-	-	-	-
Sukabumi	-	-	-	-
Way Halim	-	-	-	-
<b>Bandar Lampung</b>	-	-	-	-

**Tabel**  
**Table** 5.45.9

**Jumlah Usaha Pertanian Perorangan Pemungutan Rotan Menurut Kecamatan dan Pemanfaatan Produksi di Kota Bandar Lampung (unit), 2023**  
**Number of Rattan Collection Individual Agricultural Holdings by District and Product Utilization in Bandar Lampung Municipality (units), 2023**

Kecamatan District	Pemanfaatan Produksi Product Utilization			
	Belum Dijual Not Yet Being Sold	Seluruhnya Dijual Sold Entirely	Sebagian Besar untuk Dijual Mainly for Sale	Sebagian Besar untuk Dikonsumsi Sendiri Mainly for Own Consumption
(1)	(2)	(3)	(4)	(5)
Teluk Betung Barat	-	-	-	-
Teluk Betung Timur	-	-	-	-
Teluk Betung Selatan	-	-	-	-
Bumi Waras	-	-	-	-
Panjang	-	-	-	-
Tanjung Karang Timur	-	-	-	-
Kedamaian	-	-	-	-
Teluk Betung Utara	-	-	-	-
Tanjung Karang Pusat	-	-	-	-
Enggal	-	-	-	-
Tanjung Karang Barat	-	-	-	-
Kemiling	-	-	-	-
Langkapura	-	-	-	-
Kedaton	-	-	-	-
Rajabasa	-	-	-	-
Tanjung Senang	-	-	-	-
Labuhan Ratu	-	-	-	-
Sukarame	-	-	-	-
Sukabumi	-	-	-	-
Way Halim	-	-	-	-
<b>Bandar Lampung</b>	-	-	-	-



**Tabel** 5.45.10  
**Table**

**Jumlah Usaha Pertanian Perorangan Pemungutan Sarang Semut/Kroto Menurut Kecamatan dan Pemanfaatan Produksi di Kota Bandar Lampung (unit), 2023**  
**Number of Ant Nest/Kroto Collection Individual Agricultural Holdings by District and Product Utilization in Bandar Lampung Municipality (units), 2023**

Kecamatan District	Pemanfaatan Produksi Product Utilization			
	Belum Dijual Not Yet Being Sold	Seluruhnya Dijual Sold Entirely	Sebagian Besar untuk Dijual Mainly for Sale	Sebagian Besar untuk Dikonsumsi Sendiri Mainly for Own Consumption
(1)	(2)	(3)	(4)	(5)
Teluk Betung Barat	-	-	-	-
Teluk Betung Timur	-	-	-	-
Teluk Betung Selatan	-	-	-	-
Bumi Waras	-	-	-	-
Panjang	-	-	-	-
Tanjung Karang Timur	-	-	-	-
Kedamaian	-	-	-	-
Teluk Betung Utara	-	-	-	-
Tanjung Karang Pusat	-	-	-	-
Enggal	-	-	-	-
Tanjung Karang Barat	-	-	-	-
Kemiling	-	-	-	-
Langkapura	-	-	-	-
Kedaton	-	-	-	-
Rajabasa	-	-	-	-
Tanjung Senang	-	-	-	-
Labuhan Ratu	-	-	-	-
Sukarame	-	-	-	-
Sukabumi	-	-	-	-
Way Halim	-	-	-	-
<b>Bandar Lampung</b>	-	-	-	-





**BAB**  

---

**CHAPTER**

**6**

**MANAJEMEN  
USAHA  
PERTANIAN  
AGRICULTURAL  
HOLDING  
MANAGEMENT**



<https://bandarlampungkota.bps.go.id>





## PENJELASAN TEKNIS

1. **Jumlah Rumah Tangga Usaha Pertanian yang Menggunakan Bibit Rekayasa Genetika** adalah banyaknya rumah tangga yang terdapat anggota rumah tangganya menggunakan benih tanaman yang memiliki gen asing dari spesies tanaman yang berbeda atau makhluk hidup lain guna mendapatkan sifat-sifat yang diinginkan, seperti tahan kekeringan, resisten terhadap organisme pengganggu tanaman, kuantitas dan kualitas hasil yang lebih tinggi dari tanaman alami.
2. **Jumlah Usaha Pertanian Perorangan yang Menggunakan Bibit Rekayasa Genetika** adalah unit usaha pertanian perorangan yang menggunakan benih tanaman yang memiliki gen asing dari spesies tanaman yang berbeda atau makhluk hidup lain guna mendapatkan sifat-sifat yang diinginkan, seperti tahan kekeringan, resisten terhadap organisme pengganggu tanaman, kuantitas dan kualitas hasil yang lebih tinggi dari tanaman alami.
3. **Jumlah Rumah Tangga Usaha Pertanian yang Tanamannya Berada di Bawah Pelindung** adalah banyaknya rumah tangga yang terdapat anggota rumah tangganya yang tanaman pertaniannya berada di bawah struktur permanen dengan atap kaca, plastik, atau material lain yang digunakan untuk melindungi tanaman dari cuaca, hama, atau penyakit.

## TECHNICAL NOTES

1. **Number of Agricultural Households Using Genetically Modified Seeds** is the number of households whose members utilize plant seeds containing foreign genes from different plant species or other living organisms to obtain desired traits, such as drought resistance, resistance to plant pests, also higher quantity and quality yields compared to natural plants.
2. **Number of Individual Agricultural Holdings Using Genetically Modified Seeds** is the number of individual agricultural holdings that utilize plant seeds containing foreign genes from different plant species or other living organisms to obtain desired traits, such as drought resistance, resistance to plant pests, also higher quantity and quality yields compared to natural plants.
3. **Number of Agricultural Households with Plants Under Protection** is the number of households whose members have agricultural plants situated under permanent structures with roofs made of glass, plastic, or other material used to protect the plants from weather conditions, pests, or disease.

4. **Jumlah Usaha Pertanian Perorangan yang Tanamannya Berada di Bawah Pelindung** adalah banyaknya unit usaha pertanian perorangan yang keberadaan tanaman pertaniannya berada di bawah struktur permanen dengan atap kaca, plastik, atau material lain yang digunakan untuk melindungi tanaman dari cuaca, hama, atau penyakit.
  5. **Jumlah Rumah Tangga Usaha Pertanian yang Menerima Penyuluhan** adalah banyaknya rumah tangga yang terdapat anggota rumah tangganya yang mengikuti pemberdayaan petani melalui pendidikan non formal bagi keluarga petani yang bertujuan membantu petani dalam meningkatkan keterampilan teknis, pengetahuan, mengembangkan perubahan sikap yang lebih positif dan membangun kemandirian dalam mengelola lahan pertaniannya.
  6. **Bidang penyuluhan yang diterima** mencakup subsektor tanaman pangan, hortikultura, perkebunan, peternakan, perikanan, dan kehutanan.
  7. **Jumlah Usaha Pertanian Perorangan yang Menerima Penyuluhan** adalah banyaknya unit usaha pertanian perorangan yang mengikuti pemberdayaan petani melalui pendidikan non formal bagi keluarga petani yang bertujuan membantu petani dalam meningkatkan keterampilan teknis, pengetahuan, mengembangkan perubahan sikap yang lebih positif dan membangun kemandirian dalam mengelola lahan pertaniannya.
4. **Number of Individual Agricultural Holdings with Plants Under Protection** is the number of individual agricultural holdings whose agricultural plants are situated under permanent structures with roofs made of glass, plastic, or other materials used to protect them from weather conditions, pests, or disease.
  5. **Number of Agricultural Households Receiving Extension Services** is the number of households whose members participate in farmer empowerment through non-formal education for farming families aimed at assisting farmers in enhancing technical skills, knowledge, fostering more positive attitude, and building self-reliance in managing their agricultural land.
  6. **The Field of Extension Services Received** includes the subsectors of food crops, horticulture, plantation crops, livestock, fisheries, and forestry.
  7. **Number of Individual Agricultural Holdings Receiving Extension Services** is the number of individual agricultural holdings participating in farmer empowerment through non-formal education for farming families aimed at assisting farmers in enhancing technical skills, knowledge, fostering more positive attitude, and building self-reliance in managing their agricultural land.



8. **Jumlah Rumah Tangga Usaha Pertanian yang Mengikuti Program Perhutanan Sosial** adalah banyaknya rumah tangga yang terdapat anggota rumah tangganya yang mengikuti sistem pengelolaan hutan lestari yang dilaksanakan dalam kawasan hutan negara atau hutan hak/hutan adat yang dilaksanakan masyarakat setempat untuk meningkatkan kesejahteraannya, keseimbangan lingkungan dan dinamika sosial budaya.
  9. **Jumlah Usaha Pertanian Perorangan yang Mengikuti Program Perhutanan Sosial** adalah banyaknya unit usaha pertanian perorangan yang mengikuti sistem pengelolaan hutan lestari yang dilaksanakan dalam kawasan hutan negara atau hutan hak/hutan adat yang dilaksanakan masyarakat setempat untuk meningkatkan kesejahteraannya, keseimbangan lingkungan dan dinamika sosial budaya.
  10. **Skema Perhutanan Sosial Hutan Desa (HD) dengan tenurial HPHD atau Hak Pengelolaan Hutan Desa** adalah hutan negara yang hak pengelolaannya diberikan kepada lembaga desa bagi kesejahteraan desa.
  11. **Skema Perhutanan Sosial Hutan Kemasyarakatan (HKm)** adalah hutan negara yang hak pemanfaatan utamanya diberikan untuk pemberdayaan masyarakat setempat. izin yang diberikan adalah IUP HKm atau Izin Usaha Pemanfaatan Hutan Kemasyarakatan.
8. ***Number of Agricultural Households Participating in the Social Forestry Program*** is the number of households whose members are engaged in sustainable forest management systems implemented within state forest areas or private/customary forests managed by local communities to enhance their welfare, environmental balance, and socio-cultural dynamics.
  9. ***Number of Individual Agricultural Businesses Participating in the Social Forestry Program*** is the number of individual agricultural holdings engaging in sustainable forest management systems implemented within state forest areas or private/customary forests managed by local communities to enhance their welfare, environmental balance, and socio-cultural dynamics.
  10. ***The Scheme of Village Forest (HD) Social Forestry with the Tenure of HPHD or Village Forest Management Rights*** is a state forests whose management rights are granted to village institutions for the welfare of the village.
  11. ***The Scheme of Community Forest (HKm) Social Forestry*** is state forests primarily allocated for the empowerment of local communities. The permit granted for this purpose is called IUP HKm or Community Forest Utilization Business License.



12. **Skema Hutan Tanaman Rakyat (HTR/ IPHS)** adalah hutan tanaman pada hutan produksi yang dibuat oleh sekelompok masyarakat untuk meningkatkan potensi dan kualitas hutan produksi melalui sistem silvikultur demi menjamin kelestarian hutan. izin yang diberikan adalah IUPHHK-HTR atau izin Usaha Pemanfaatan Hasil Hutan Kayu - Hutan Tanaman Rakyat
13. **Skema Perhutanan Hutan Adat (HA),** adalah hutan yang berada di wilayah masyarakat hutan adat. tenurialnya adalah Penetapan Pencantuman Hutan Adat.
14. **Skema Perhutanan Sosial Kemitraan Kehutanan** adalah adanya kerja sama antara masyarakat sekitar hutan dengan pengelola hutan, seperti pemegang Izin Usaha Pemanfaatan Hutan, jasa hutam izin pinjam pakai kawasan hutan atau pemegang izin usaha industri primer hasil hutan. dalam bentuk KULIN KK atau Pengakuan Perlindungan Kemitraan Kehutanan dan IPHPS atau Izin Pemanfaatan Hutan Perhutanan Sosial di Pulau Jawa.
15. **Jumlah Rumah Tangga yang Melakukan Kegiatan Agroforestri** adalah banyaknya rumah tangga yang terdapat anggota rumah tangganya yang melakukan sistem-sistem dan teknologi-teknologi penggunaan lahan, yang secara terencana dilaksanakan pada satu unit lahan dengan mengkombinasikan tumbuhan berkayu (pohon, perdu, palem, bambu dll.) dengan tanaman pertanian dan/atau hewan (ternak) dan/atau ikan, yang dilakukan pada waktu yang bersamaan atau bergiliran sehingga terbentuk interaksi ekologis dan ekonomis antar berbagai komponen yang ada.
12. **The Scheme of Community Plantation Forest (HTR/IPHS)** is a plantation forest in a production forest created by a group of communities to increase the potential and quality of production forests through a silviculture system to ensure forest sustainability. The permit given is IUPHHK-HTR or Business Permit for Utilization of Timber Forest Products - Community Plantation Forest.
13. **The Scheme of Customary Forest (HA) Social Forestry,** refers to forests located within customary forest areas. Its tenure is determined by the Recognition of Customary Forests Inclusion.
14. **The Scheme of Forestry Partnership Social Forestry** is a collaboration between local communities surrounding forests and forest managers, such as holders of Forest Utilization Business License, forest service providers with permits for forest area utilization, or holders of primary forest product industry licenses in the form of KULIN KK or Recognition of Forestry Partnership Protection and IPHPS or Social Forestry Utilization Permit in Java Island.
15. **Number of Agricultural Households Engaging in Agroforestry Activities** is the number of households whose members engaged in systems and technologies for land use, which are planned and implemented on a single land unit by combining woody plants (trees, shrubs, palms, bamboo, etc.) with agricultural crops and/or livestock and/or fish, carried out simultaneously or in rotation to establish ecological and economic interactions among various components present.



16. **Jumlah Usaha Pertanian Perorangan yang Melakukan Kegiatan Agroforestri** adalah banyaknya unit usaha pertanian perorangan yang sistem-sistem dan teknologi-teknologi penggunaan lahan, yang secara terencana dilaksanakan pada satu unit lahan dengan mengkombinasikan tumbuhan berkayu (pohon, perdu, palem, bambu dll.) dengan tanaman pertanian dan/atau hewan (ternak) dan/atau ikan, yang dilakukan pada waktu yang bersamaan atau bergiliran sehingga terbentuk interaksi ekologis dan ekonomis antar berbagai komponen yang ada.
16. **Number of Individual Agricultural Holdings Engaging in Agroforestry Activities** is the number of individual agricultural holdings implementing planned systems and technologies for land use on a single land unit by combining woody plants (trees, shrubs, palms, bamboo, etc.) with agricultural crops and/or livestock and/or fish, carried out simultaneously or in rotation to establish ecological and economic interactions among various components present.
17. **Jumlah Rumah Tangga yang Menjadi Anggota Kelompok Tani/Kelompok Peternak/Kelompok Nelayan** adalah banyaknya rumah tangga yang terdapat anggota rumah tangganya yang menjadi anggota kumpulan petani/peternak/pekebun/nelayan yang dibentuk oleh para petani/nelayan atas dasar kesamaan kepentingan, kesamaan kondisi lingkungan sosial, ekonomi, dan sumberdaya, kesamaan komoditas, dan keakraban untuk meningkatkan dan mengembangkan usaha anggota.
17. **Number of Agricultural Households Becoming Members of Farmer Groups/Breeder Groups/Fishermen Groups** is the number of households whose members are enrolling in collective associations formed by farmers/fishermen based on shared interests, similar social and economic circumstances, environmental conditions, commodities, and mutual support to enhance and develop their livelihoods.
18. **Jumlah Usaha Pertanian Perorangan yang Menjadi Anggota Kelompok Tani/Kelompok Peternak/Kelompok Nelayan** adalah banyaknya unit usaha pertanian perorangan yang menjadi anggota kumpulan petani/peternak/pekebun/nelayan yang dibentuk oleh para petani/nelayan atas dasar kesamaan kepentingan, kesamaan kondisi lingkungan sosial, ekonomi, dan sumberdaya, kesamaan komoditas, dan keakraban untuk meningkatkan dan mengembangkan usaha anggota.
18. **Number of Individual Agricultural Holdings Becoming Members of Farmer Groups/Breeder Groups/Fishermen Groups** is the number of individual agricultural holdings enrolling in collective associations formed by farmers/fishermen based on shared interests, similar social and economic circumstances, environmental conditions, commodities, and mutual support to enhance and develop their livelihoods.

19. **Jumlah Rumah Tangga Usaha Pertanian yang Menjadi Bagian dari Kemitraan atau Pertanian Plasma** adalah banyaknya rumah tangga yang terdapat anggota rumah tangganya yang melakukan kerjasama kelembagaan antara entitas usaha skala besar (bertindak sebagai inti) dengan usaha skala kecil (bertindak sebagai plasma) yang dijalankan oleh unit usaha.
20. **Jumlah Usaha Pertanian Perorangan yang Menjadi Bagian dari Kemitraan atau Pertanian Plasma** adalah banyaknya unit usaha pertanian perorangan yang melakukan kerjasama kelembagaan antara entitas usaha skala besar (bertindak sebagai inti) dengan usaha skala kecil (bertindak sebagai plasma) yang dijalankan oleh unit usaha.
21. **Jumlah Usaha Pertanian Perorangan yang Menggunakan Pupuk** adalah banyaknya unit usaha pertanian perorangan yang menggunakan pupuk pada usaha pertanian untuk tanaman semusim, tanaman tahunan, kehutanan, dan perikanan.
22. **Jumlah Rumah Tangga Usaha Pertanian yang Menggunakan Pupuk** adalah banyaknya rumah tangga yang terdapat anggota rumah tangganya yang menggunakan pupuk.
23. **Tidak Mengusahakan Budi Daya Tanaman dan Perikanan** adalah usaha pertanian yang tidak melakukan budi daya tanaman semusim, tanaman tahunan, kehutanan dan/atau perikanan.
24. **Pupuk** adalah bahan yang diberikan pada tanah, air, atau daun dengan tujuan untuk memperbaiki pertumbuhan tanaman, baik secara langsung maupun tidak langsung, atau menambah unsur hara.
19. **Number of Agricultural Households Becoming Part of Partnership or Plasma Farming** is the number of households whose members engage in institutional cooperation between large-scale business entities (acting as core units) and small-scale businesses (acting as plasma units) operated by the business units.
20. **Number of Individual Agricultural Holdings Becoming Part of Partnership or Plasma Farming** is the number of individual agricultural holdings engaging in institutional cooperation between large-scale business entities (acting as core units) and small-scale businesses (acting as plasma units) operated by the business units.
21. **Number of Individual Agricultural Holdings Using Fertilizer** is the number of individual agricultural holdings utilizing fertilizer in agricultural activities for seasonal crops, perennial crops, forestry, and fisheries.
22. **Number of Agricultural Households Using Fertilizer** is the number of households whose members utilize fertilizer.
23. **Not Engaging in the Cultivation of Crops and Fisheries** is an agricultural activity where there is no cultivation of seasonal crops, perennial crops, forestry, and/or fisheries.
24. **Fertilizer** is a substance applied to the soil, water, or leaves with the aim of improving plant growth, either directly or indirectly, or to add nutrients.





25. **Jumlah Rumah Tangga Usaha Pertanian yang Menggunakan Pestisida** adalah banyaknya rumah tangga yang terdapat anggota rumah tangganya yang menggunakan pestisida.
25. **Number of Agricultural Households Using Pesticides** is the number of households whose members utilize pesticides.
26. **Jumlah Usaha Pertanian Perorangan yang Menggunakan Pestisida** adalah banyaknya unit usaha yang menggunakan pestisida.
26. **Number of Individual Agricultural Holdings Using Pesticides** is the number of individual agricultural holdings utilizing pesticides.
27. **Pestisida** adalah bahan yang ditujukan untuk mengurangi, mengendalikan, atau menghilangkan hama pada tanaman atau hewan; atau untuk mengontrol perilaku atau fisiologi hama atau tanaman selama produksi atau penyimpanan.
27. **Pesticides** are substances intended to reduce, control, or eliminate pests on plants or animals; or to control the behavior or physiology of pests or plants during production or storage.
28. **Jumlah Rumah Tangga Usaha Pertanian yang Melakukan Aktivitas Pencatatan/ Pembukuan untuk Kegiatan Usaha Pertanian** adalah banyaknya rumah tangga yang terdapat anggota rumah tangganya yang melakukan aktivitas pencatatan/pembukuan untuk kegiatan usaha pertanian mencakup tidak pernah, hanya sesekali (tidak periodik), hanya sebagian (berupa catatan pendapatan dan pengeluaran), dan/atau secara berkala (periodik) dan lengkap (berupa laporan rugi laba dan neraca akhir tahun).
28. **Number Agricultural Households Engaging in Recording/Bookkeeping Activities for Agricultural Business Activities** is the number of households whose members perform recording/bookkeeping activities for agricultural business activities, including never, only occasionally (non-periodic), only partially (in the form of income and expenditure records), and/or periodically (regularly) and comprehensively (including profit and loss statements and end-of-year balance sheets).
29. **Jumlah Usaha Pertanian Perorangan yang Melakukan Aktivitas Pencatatan/ Pembukuan untuk Kegiatan Usaha Pertanian** adalah banyaknya unit usaha pertanian perorangan yang melakukan aktivitas pencatatan/pembukuan untuk kegiatan usaha pertanian terdiri atas tidak pernah, hanya sesekali (tidak periodik), hanya sebagian (berupa catatan pendapatan dan pengeluaran), dan/atau secara berkala (periodik) dan lengkap (berupa laporan rugi laba dan neraca akhir tahun).
29. **Number of Individual Agricultural Holdings Engaging in Recording/Bookkeeping Activities for Agricultural Business Activities** is the number of individual agricultural holdings performing recording/bookkeeping activities for agricultural business activities, consists of never, only occasionally (non-periodic), only partially (in the form of income and expenditure records), and/or periodically (regularly) and comprehensively (including profit and loss statements and end-of-year balance sheets).



30. **Pendapatan Pertanian** adalah pendapatan rumah tangga/unit usaha pertanian yang berasal dari usaha pertanian.
30. **Agricultural Income** is income of agricultural households/individual agricultural holdings derived from agricultural businesses.
31. **Kelompok Persentase Pendapatan Pertanian** adalah pengelompokan persentase pendapatan pertanian terhadap total pendapatan unit usaha pertanian/rumah tangga usaha pertanian.
31. **Agricultural Income Percentage Groups** refers to grouping of the percentage of agricultural income in relation to the total income of individual agricultural holdings/agricultural households.
32. **Jumlah Rumah Tangga Usaha Pertanian yang Mendapatkan Bantuan untuk Usaha Pertanian** adalah banyaknya rumah tangga yang terdapat anggota rumah tangganya yang mendapat bantuan dari pemerintah pusat, pemerintah daerah, ataupun non pemerintah berupa pupuk subsidi, sarana/peralatan produksi, bibit, atau lainnya.
32. **Number of Agricultural Households that Receiving Assistance for Agricultural Businesses** is the number of households whose members receive assistance from the central government, local government, or non-governmental organizations in the form of subsidized fertilizers, production facilities/ equipment, seedlings, or other forms of aid.
33. **Jumlah Usaha Pertanian Perorangan yang Mendapatkan Bantuan untuk Usaha Pertanian** adalah banyaknya unit usaha pertanian perorangan yang mendapat bantuan dari pemerintah pusat, pemerintah daerah, ataupun non pemerintah berupa pupuk subsidi, sarana/peralatan produksi, bibit, atau lainnya.
33. **Number of Individual Agricultural Holdings Receiving Assistance for Agricultural Businesses** is the number of individual agricultural holdings receiving assistance from the central government, local government, or non-governmental organizations in the form of subsidized fertilizers, production facilities/ equipment, seedlings, or other forms of aid.
34. **Jumlah Rumah Tangga Usaha Pertanian yang Memiliki Akses Terhadap Kredit Usaha Rakyat (KUR) Pertanian** adalah banyaknya rumah tangga yang terdapat anggota rumah tangganya yang memiliki akses terhadap kredit usaha rakyat.
34. **Number of Agricultural Households with Access to People's Business Credit (KUR) for Agriculture** is the number of households whose members have access to People's Business Credit.
35. **Jumlah Usaha Pertanian Perorangan yang Memiliki Akses Terhadap Kredit Usaha Rakyat (KUR) Pertanian** adalah banyaknya unit usaha pertanian perorangan yang memiliki akses terhadap kredit usaha rakyat.
35. **Number of Individual Agricultural Holdings with Access to People's Business Credit (KUR) for Agriculture** is the number of individual agricultural holding having access to People's Business Credit.



36. **Kredit Usaha Rakyat (KUR)** adalah kredit/pembiayaan modal kerja dan/atau investasi kepada debitur individu/perseorangan, badan usaha dan/atau kelompok usaha yang produktif dan layak namun belum memiliki agunan tambahan atau agunan tambahan belum cukup. KUR dapat dilakukan secara langsung dengan UMKM dan Koperasi mengakses KUR di Kantor Bank Pelaksana atau tidak langsung melalui Lembaga Keuangan Mikro dan KSP/USP Koperasi, atau melalui kegiatan linkage program lainnya yang bekerjasama dengan Bank Pelaksana.
36. **People's Business Credit (KUR)** is a credit/financing facility provided for working capital and/or investment to individual debtors, businesses, and/or business groups that are productive and eligible but lack additional collateral or insufficient collateral. KUR can be accessed directly by MSMEs and cooperatives at the Implementing Bank's office or indirectly through Microfinance Institutions and Cooperative Savings and Loans Cooperative (KSP/USP Koperasi), or through other linkage programs in cooperation with the Implementing Bank.
37. **Jumlah Rumah Tangga Usaha Pertanian yang Dilindungi Asuransi Usaha Pertanian** adalah banyaknya rumah tangga yang terdapat anggota rumah tangganya yang dilindungi asuransi.
37. **Number of Agricultural Households Covered by Agricultural Business Insurance** is the number of households whose members are protected by insurance.
38. **Jumlah Unit Usaha Pertanian Perorangan yang Dilindungi Asuransi Usaha Pertanian** adalah banyaknya unit usaha pertanian perorangan yang dilindungi asuransi usaha pertanian.
38. **Number of Individual Agricultural Holdings Covered by Agricultural Business Insurance** is the number of individual agricultural holdings protected by agricultural business insurance.
39. **Asuransi** adalah perjanjian antara dua pihak atau lebih, dengan mana pihak penanggung mengikatkan diri kepada tertanggung, dengan menerima premi asuransi, untuk memberikan penggantian kepada tertanggung karena kerugian, kerusakan atau kehilangan, keuntungan yang diharapkan, atau tanggung jawab hukum kepada pihak ketiga yang mungkin akan diderita tertanggung, yang timbul dari suatu peristiwa yang tidak pasti, atau untuk memberikan suatu pembayaran yang didasarkan atas meninggal atau hidupnya seseorang yang dipertanggung.
39. **Insurance** is an agreement between two or more parties, wherein the insurer undertakes, in exchange for the insurance premium, to compensate the insured for losses, damages, or losses of expected profits, or legal liabilities to third parties that the insured may suffer, arising from an uncertain event, or to make a payment based on the death or survival of the insured person.



40. Jumlah Rumah Tangga Usaha Perkebunan yang Memiliki Surat Tanda Daftar Usaha Perkebunan Untuk Budidaya (STD-B) adalah banyaknya rumah tangga yang terdapat anggota rumah tangganya yang Memiliki Surat Tanda Daftar Usaha Perkebunan Untuk Budidaya (STD-B).
40. *Number of Estate Crop Cultivation Households Owning a Plantation Business Registration Certificate for Cultivation is the number of households whose members have a Plantation Business Registration Certificate for Cultivation (STD-B).*
41. Jumlah Usaha Pertanian Perorangan Perkebunan yang Memiliki Surat Tanda Daftar Usaha Perkebunan Untuk Budidaya (STD-B) adalah banyaknya unit usaha pertanian perorangan yang Memiliki Surat Tanda Daftar Usaha Perkebunan Untuk Budidaya (STD-B).
41. *Number of Estate Crop Individual Agricultural Holdings Owning a Plantation Business Registration Certificate for Cultivation is the number of estate crop individual agricultural holdings having a Plantation Business Registration Certificate for Cultivation (STD-B).*
42. **STD-B Perkebunan** singkatan dari Surat Tanda Daftar Budidaya untuk Perkebunan adalah dokumen resmi yang diberikan kepada pemilik kebun rakyat dengan luas lahan di bawah 25 hektar.
42. *STD-B for Plantations is an abbreviation for Cultivation Registration Certificate for Plantations, which is an official document issued to owners of smallholder plantations with land areas under 25 hectares.*
43. Jumlah Rumah Tangga Usaha Pertanian yang Menggunakan Lahan Terbatas untuk Usaha Pertanian adalah banyaknya rumah tangga yang terdapat anggota rumah tangganya yang menggunakan lahan terbatas untuk usaha pertanian yang dimaksud seperti halaman rumah, lapangan, dan lahan terbuka lainnya.
43. *Number of Agricultural Households Utilizing Limited Land for Agricultural Businesses is the number of households whose members engage in agricultural activities on limited land such as home yards, fields, and other open areas.*
44. Jumlah Usaha Pertanian Perorangan yang Menggunakan Lahan Terbatas untuk Usaha Pertanian adalah banyaknya unit usaha pertanian perorangan yang menggunakan lahan terbatas untuk usaha pertanian yang dimaksud seperti halaman rumah, lapangan, dan lahan terbuka lainnya.
44. *Number of Individual Agricultural Holdings Utilizing Limited Land for Agricultural Businesses is the number of individual agricultural holdings using limited land for the agricultural business, such as home yards, fields and other open land.*



45. **Jumlah Rumah Tangga Usaha Pertanian yang Menggunakan Media Pot dan Sejenisnya untuk Usaha Pertanian** adalah banyaknya rumah tangga yang terdapat anggota rumah tangganya yang menggunakan media pot dan sejenisnya untuk usaha pertanian sejenisnya.
46. **Jumlah Unit Usaha Pertanian Perorangan yang Menggunakan Media Pot dan Sejenisnya untuk Usaha Pertanian** adalah banyaknya unit usaha yang menggunakan media pot dan sejenisnya untuk usaha pertanian sejenisnya.
47. **Jumlah Rumah Tangga Usaha Pertanian yang Menggunakan Teknologi Hidroponik, Aquaponik, Vertikulture, Media Terpal, dan Sejenisnya** adalah banyaknya rumah tangga yang terdapat anggota rumah tangganya yang menggunakan teknologi hidroponik, aquaponik, vertikulture, media terpal dan sejenisnya.
48. **Jumlah Usaha Pertanian yang Menggunakan Teknologi Hidroponik, Aquaponik, Vertikulture, Media Terpal, dan Sejenisnya** adalah banyaknya unit usaha pertanian perorangan yang menggunakan teknologi hidroponik, aquaponik, vertikulture, media terpal dan sejenisnya.
49. **Hidroponik** adalah jenis budi daya tanaman yang tidak menggunakan tanah tetapi menggunakan air sebagai media tanamnya dengan menambah kebutuhan nutrisi bagi tanaman.
50. **Aquaponik** adalah metode menggabungkan dua jenis budi daya berbeda yaitu ikan dan tanaman secara bersamaan (penggabungan dari aquakultur dan hidroponik).
45. **Number of Agricultural Households Utilizing Potting Media and Similar Materials for Agricultural Businesses** is the number of households whose members engage in farming activities using pots and similar media.
46. **Number of Individual Agricultural Holdings Utilizing Potting Media and Similar Materials for Agricultural Businesses** is the number of individual agricultural holdings using pot and similar media for agricultural businesses.
47. **Number of Agricultural Households Utilizing Hydroponic Technology, Aquaponics, Verticulture, Tarpaulin Media, and Similar Technology** is the number of households whose members use hydroponic technology, aquaponics, verticulture, tarpaulin media and similar technology.
48. **Number of Individual Agricultural Holdings Utilizing Hydroponic, Aquaponic, Verticulture, Tarpaulin Media and Similar Technology** is the number of individual agricultural holdings using hydroponic, aquaponic, verticulture, tarpaulin media and similar technology.
49. **Hydroponics** is a cultivation method for plants that doesn't involve soil but instead uses water as the growing medium, supplemented with necessary nutrients for the plants.
50. **Aquaponics** is a method that combines two different types of cultivation, namely fish and plants, simultaneously (a combination of aquaculture and hydroponics).

51. **Vertikultur** adalah sistem budi daya pertanian atau cara berkebun dengan media tanam yang dilakukan secara vertikal atau bertingkat, baik indoor ataupun outdoor. Media tanam berupa campuran tanah gembur dan pupuk. Sedangkan untuk wadah, menggunakan botol bekas, pot, rak gantung, dan lain sebagainya. Seluruh tanaman nantinya disusun secara vertikal supaya tidak memakan banyak ruang.

51. **Verticulture** is a method of agricultural cultivation or gardening using a vertical or tiered planting media, either indoors or outdoors. The planting medium consists of a mixture of loose soil and fertilizer. Various containers such as used bottles, pots, hanging racks, and others are used for the containers. All plants are arranged vertically to optimize space utilization.

<https://bandarlampungkota.bps.go.id>



**Tabel**  
**Table** 6.1

**Jumlah Rumah Tangga Usaha Pertanian yang Mendapatkan Penyuluhan dari Aparat/Pihak Dinas Pertanian Setempat Menurut Kecamatan dan Subsektor di Kota Bandar Lampung (rumah tangga), 2023**  
**Number of Agricultural Households Receiving Extension Services from Local Agricultural Authorities/Agencies by District and Subsector in Bandar Lampung Municipality (households), 2023**

Kecamatan District	Jumlah Rumah Tangga Usaha Pertanian yang Mendapat Penyuluhan <sup>1</sup> Number of Agricultural Households Receiving Extension Services <sup>1</sup>	Subsektor Subsector		
		Tanaman Pangan Food Crops	Hortikultura Horticulture	Perkebunan Estate crops
(1)	(2)	(3)	(4)	(5)
Teluk Betung Barat	21	2	10	3
Teluk Betung Timur	84	2	4	3
Teluk Betung Selatan	21	2	3	1
Bumi Waras	141	2	-	1
Panjang	145	5	5	1
Tanjung Karang Timur	21	6	3	2
Kedamaian	12	10	1	2
Teluk Betung Utara	8	2	1	1
Tanjung Karang Pusat	9	3	2	-
Eggal	1	-	-	-
Tanjung Karang Barat	11	5	4	7
Kemiling	87	32	16	16
Langkapura	14	4	7	1
Kedaton	6	-	1	2
Rajabasa	111	106	49	19
Tanjung Senang	26	12	6	1
Labuhan Ratu	9	6	1	1
Sukarame	59	40	14	3
Sukabumi	24	11	4	1
Way Halim	7	2	2	3
<b>Bandar Lampung</b>	<b>817</b>	<b>252</b>	<b>133</b>	<b>68</b>



Lanjutan Tabel/Continued Table 6.1

Kecamatan District	Subsektor Subsector		
	Peternakan Livestock	Perikanan Fishery	Kehutanan Forestry
(1)	(6)	(7)	(8)
Teluk Betung Barat	3	4	5
Teluk Betung Timur	2	71	2
Teluk Betung Selatan	3	15	1
Bumi Waras	1	137	1
Panjang	5	116	17
Tanjung Karang Timur	5	6	-
Kedamaian	-	-	-
Teluk Betung Utara	-	4	-
Tanjung Karang Pusat	3	-	2
Enggal	-	-	1
Tanjung Karang Barat	4	2	-
Kemiling	16	13	31
Langkapura	2	-	1
Kedaton	2	2	-
Rajabasa	55	23	17
Tanjung Senang	7	7	1
Labuhan Ratu	3	1	1
Sukarame	8	4	1
Sukabumi	9	-	1
Way Halim	2	2	1
<b>Bandar Lampung</b>	<b>130</b>	<b>407</b>	<b>83</b>

Catatan/Note: <sup>1</sup>Satu RTUP dapat menerima beberapa penyuluhan/One Agricultural Households can participate in one or more extension services





**Tabel**  
**Table** 6.2

**Jumlah Usaha Pertanian Perorangan yang Mendapatkan Penyuluhan dari Aparat/Pihak Dinas Pertanian Setempat Menurut Kecamatan dan Subsektor di Kota Bandar Lampung (unit), 2023**  
**Number of Individual Agricultural Holdings Receiving Extension Services from Local Agricultural Authorities/Agencies by District and Subsector in Bandar Lampung Municipality (units), 2023**

Kecamatan District	Jumlah Usaha Pertanian Perorangan yang Mendapatkan Penyuluhan <sup>1</sup> Number of Individual Agricultural Holdings Receiving Extension Services <sup>1</sup>	Subsektor Subsector		
		Tanaman Pangan Food Crops	Hortikultura Horticulture	Perkebunan Estate crops
(1)	(2)	(3)	(4)	(5)
Teluk Betung Barat	21	2	10	3
Teluk Betung Timur	84	2	4	3
Teluk Betung Selatan	23	2	3	1
Bumi Waras	142	2	-	1
Panjang	152	5	5	1
Tanjung Karang Timur	21	6	3	2
Kedamaian	12	10	1	2
Teluk Betung Utara	8	2	1	1
Tanjung Karang Pusat	9	3	2	-
Eggal	1	-	-	-
Tanjung Karang Barat	11	5	4	7
Kemiling	88	32	16	16
Langkapura	14	4	7	1
Kedaton	6	-	1	2
Rajabasa	114	109	52	20
Tanjung Senang	26	12	6	1
Labuhan Ratu	9	6	1	1
Sukarame	59	40	14	3
Sukabumi	24	11	4	1
Way Halim	7	2	2	3
<b>Bandar Lampung</b>	<b>831</b>	<b>255</b>	<b>136</b>	<b>69</b>



Lanjutan Tabel/*Continued Table 6.2*

Kecamatan <i>District</i>	Subsektor <i>Subsector</i>		
	Peternakan <i>Livestock</i>	Perikanan <i>Fishery</i>	Kehutanan <i>Forestry</i>
(1)	(6)	(7)	(8)
Teluk Betung Barat	3	4	5
Teluk Betung Timur	2	71	2
Teluk Betung Selatan	3	17	1
Bumi Waras	1	138	1
Panjang	5	121	17
Tanjung Karang Timur	5	6	-
Kedamaian	-	-	-
Teluk Betung Utara	-	4	-
Tanjung Karang Pusat	3	-	2
Enggal	-	-	1
Tanjung Karang Barat	4	2	-
Kemiling	16	13	31
Langkapura	2	-	1
Kedaton	2	2	-
Rajabasa	57	24	18
Tanjung Senang	7	7	1
Labuhan Ratu	3	1	1
Sukarame	8	4	1
Sukabumi	9	-	1
Way Halim	2	2	1
<b>Bandar Lampung</b>	<b>132</b>	<b>416</b>	<b>84</b>

Catatan/Note: <sup>1</sup>Satu UTP dapat menerima beberapa penyuluhan/One Individual Agricultural Holdings can participate in one or more extension services



**Tabel**  
**Table** 6.3

**Jumlah Rumah Tangga Usaha Pertanian Menurut Kecamatan dan Keikutsertaan Program Perhutanan Sosial di Kota Bandar Lampung (rumah tangga), 2023**  
**Number of Agricultural Households by District and Participation in the Social Forestry Program in Bandar Lampung Municipality (households), 2023**

Kecamatan District	Mengikuti Program Following the Program	Tidak Mengikuti Program Not Following the Program	Jumlah Total
(1)	(2)	(3)	(4)
Teluk Betung Barat	-	1.032	1.032
Teluk Betung Timur	-	1.149	1.149
Teluk Betung Selatan	-	207	207
Bumi Waras	-	668	668
Panjang	-	1.037	1.037
Tanjung Karang Timur	-	70	70
Kedamaian	-	125	125
Teluk Betung Utara	-	132	132
Tanjung Karang Pusat	-	141	141
Enggal	-	31	31
Tanjung Karang Barat	-	561	561
Kemiling	23	1.453	1.476
Langkapura	-	380	380
Kedaton	-	233	233
Rajabasa	1	495	496
Tanjung Senang	-	446	446
Labuhan Ratu	-	363	363
Sukarame	-	494	494
Sukabumi	-	843	843
Way Halim	-	207	207
<b>Bandar Lampung</b>	<b>24</b>	<b>10.067</b>	<b>10.091</b>

**Tabel**  
**Table** 6.4

**Jumlah Usaha Pertanian Perorangan Menurut Kecamatan dan Keikutsertaan Program Perhutanan Sosial di Kota Bandar Lampung (unit), 2023**  
**Number of Individual Agricultural Holdings by District and Participation in the Social Forestry Program in Bandar Lampung Municipality (units), 2023**

Kecamatan District	Mengikuti Program Following the Program	Tidak Mengikuti Program Not Following the Program	Jumlah Total
(1)	(2)	(3)	(4)
Teluk Betung Barat	-	1064	1064
Teluk Betung Timur	-	1161	1161
Teluk Betung Selatan	-	217	217
Bumi Waras	-	679	679
Panjang	-	1083	1083
Tanjung Karang Timur	-	71	71
Kedamaian	-	126	126
Teluk Betung Utara	-	135	135
Tanjung Karang Pusat	-	143	143
Enggal	-	31	31
Tanjung Karang Barat	-	566	566
Kemiling	23	1480	1503
Langkapura	-	381	381
Kedaton	-	239	239
Rajabasa	1	499	500
Tanjung Senang	-	447	447
Labuhan Ratu	-	370	370
Sukarame	-	497	497
Sukabumi	-	862	862
Way Halim	-	208	208
<b>Bandar Lampung</b>	<b>24</b>	<b>10259</b>	<b>10283</b>



**Tabel**  
**Table** 6.5

**Jumlah Rumah Tangga Usaha Pertanian yang Mengikuti Program Perhutanan Sosial Menurut Kecamatan dan Skema Perhutanan Sosial di Kota Bandar Lampung (rumah tangga), 2023**  
**Number of Agricultural Households Participating in the Social Forestry Program by District and Social Forestry Scheme in Bandar Lampung Municipality (households), 2023**

Kecamatan District	Jumlah Rumah Tangga Usaha Pertanian yang Mengikuti Program Perhutanan Sosial <sup>1</sup> Number of Agricultural Households Participating in the Social Forestry Program <sup>1</sup>	Skema Perhutanan Sosial Social Forestry Scheme	
		Hutan Desa (HD) Village Forest Scheme	Hutan Kemasyarakatan (HKm) Community Forest Scheme
(1)	(2)	(3)	(4)
Teluk Betung Barat	-	-	-
Teluk Betung Timur	-	-	-
Teluk Betung Selatan	-	-	-
Bumi Waras	-	-	-
Panjang	-	-	-
Tanjung Karang Timur	-	-	-
Kedamaian	-	-	-
Teluk Betung Utara	-	-	-
Tanjung Karang Pusat	-	-	-
Enggal	-	-	-
Tanjung Karang Barat	-	-	-
Kemiling	23	-	13
Langkapura	-	-	-
Kedaton	-	-	-
Rajabasa	1	1	-
Tanjung Senang	-	-	-
Labuhan Ratu	-	-	-
Sukarame	-	-	-
Sukabumi	-	-	-
Way Halim	-	-	-
<b>Bandar Lampung</b>	<b>24</b>	<b>1</b>	<b>13</b>



Lanjutan Tabel/*Continued Table 6.5*

Kecamatan <i>District</i>	Skema Perhutanan Sosial <i>Social Forestry Scheme</i>		
	Hutan Tanaman Rakyat (HTR) <i>Community Forest Plantation Scheme</i>	Hutan Adat (HA) <i>Customary Forest Scheme</i>	Kemitraan Kehutanan <i>Forestry Partnership Scheme</i>
(1)	(5)	(6)	(7)
Teluk Betung Barat	-	-	-
Teluk Betung Timur	-	-	-
Teluk Betung Selatan	-	-	-
Bumi Waras	-	-	-
Panjang	-	-	-
Tanjung Karang Timur	-	-	-
Kedamaian	-	-	-
Teluk Betung Utara	-	-	-
Tanjung Karang Pusat	-	-	-
Enggal	-	-	-
Tanjung Karang Barat	-	-	-
Kemiling	10	-	13
Langkapura	-	-	-
Kedaton	-	-	-
Rajabasa	-	-	1
Tanjung Senang	-	-	-
Labuhan Ratu	-	-	-
Sukarame	-	-	-
Sukabumi	-	-	-
Way Halim	-	-	-
<b>Bandar Lampung</b>	<b>10</b>	<b>-</b>	<b>14</b>

Catatan/Note: <sup>1</sup>Satu RTUP dapat mengikuti beberapa Program Perhutanan Sosial/One Agricultural Households can participate in one or more the Social Forestry Program



**Tabel**  
**Table** 6.6

**Jumlah Usaha Pertanian Perorangan yang Mengikuti Program Perhutanan Sosial Menurut Kecamatan dan Skema Perhutanan Sosial di Kota Bandar Lampung (unit), 2023**  
**Number of Individual Agricultural Holdings Participating in the Social Forestry Program by District and Social Forestry Scheme in Bandar Lampung Municipality (units), 2023**

Kecamatan District	Jumlah Usaha Pertanian Perorangan yang Mengikuti Program Perhutanan Sosial Number of Individual <sup>1</sup> Agricultural Holdings Participating in the Social Forestry Program <sup>1</sup>	Skema Perhutanan Sosial Social Forestry Scheme	
		Hutan Desa (HD) Village Forest Scheme	Hutan Kemasyarakatan (HKm) Community Forest Scheme
(1)	(2)	(3)	(4)
Teluk Betung Barat	-	-	-
Teluk Betung Timur	-	-	-
Teluk Betung Selatan	-	-	-
Bumi Waras	-	-	-
Panjang	-	-	-
Tanjung Karang Timur	-	-	-
Kedamaian	-	-	-
Teluk Betung Utara	-	-	-
Tanjung Karang Pusat	-	-	-
Enggal	-	-	-
Tanjung Karang Barat	-	-	-
Kemiling	23	-	13
Langkapura	-	-	-
Kedaton	-	-	-
Rajabasa	1	1	-
Tanjung Senang	-	-	-
Labuhan Ratu	-	-	-
Sukarame	-	-	-
Sukabumi	-	-	-
Way Halim	-	-	-
<b>Bandar Lampung</b>	<b>24</b>	<b>1</b>	<b>13</b>



Lanjutan Tabel/Continued Table 6.6

Kecamatan District	Skema Perhutanan Sosial Social Forestry Scheme		
	Hutan Tanaman Rakyat (HTR) Community Forest Plantation Scheme	Hutan Adat (HA) Customary Forest Scheme	Kemitraan Kehutanan Forestry Partnership Scheme
(1)	(5)	(6)	(7)
Teluk Betung Barat	-	-	-
Teluk Betung Timur	-	-	-
Teluk Betung Selatan	-	-	-
Bumi Waras	-	-	-
Panjang	-	-	-
Tanjung Karang Timur	-	-	-
Kedamaian	-	-	-
Teluk Betung Utara	-	-	-
Tanjung Karang Pusat	-	-	-
Enggal	-	-	-
Tanjung Karang Barat	-	-	-
Kemiling	10	-	13
Langkapura	-	-	-
Kedaton	-	-	-
Rajabasa	-	-	1
Tanjung Senang	-	-	-
Labuhan Ratu	-	-	-
Sukarame	-	-	-
Sukabumi	-	-	-
Way Halim	-	-	-
<b>Bandar Lampung</b>	<b>10</b>	<b>-</b>	<b>14</b>

Catatan/Note: <sup>1</sup>Satu UTP dapat mengikuti beberapa Program Perhutanan Sosial/One Individual Agricultural Holdings can participate in one or more the Social Forestry Program





**Tabel**  
**Table** 6.7

**Jumlah Rumah Tangga Usaha Pertanian yang Mengikuti Program Perhutanan Sosial dan Menggunakan Lahan dari Perhutanan Sosial Menurut Kecamatan dan Subsektor di Kota Bandar Lampung (rumah tangga), 2023**  
**Number of Agricultural Households Participating in the Social Forestry Program and Utilizing Land from Social Forestry by District and Subsector in Bandar Lampung Municipality (households), 2023**

Kecamatan District	Jumlah Rumah Tangga Usaha Pertanian yang Mengikuti Program Perhutanan Sosial <sup>1</sup> Number of Agricultural Households Participating in the Social Forestry Program <sup>1</sup>	Subsektor Subsector		
		Tanaman Pangan Food Crops	Hortikultura Horticulture	Perkebunan Estate crops
(1)	(2)	(3)	(4)	(5)
Teluk Betung Barat	-	-	-	-
Teluk Betung Timur	-	-	-	-
Teluk Betung Selatan	-	-	-	-
Bumi Waras	-	-	-	-
Panjang	-	-	-	-
Tanjung Karang Timur	-	-	-	-
Kedamaian	-	-	-	-
Teluk Betung Utara	-	-	-	-
Tanjung Karang Pusat	-	-	-	-
Eggal	-	-	-	-
Tanjung Karang Barat	-	-	-	-
Kemiling	23	-	19	21
Langkapura	-	-	-	-
Kedaton	-	-	-	-
Rajabasa	1	-	-	-
Tanjung Senang	-	-	-	-
Labuhan Ratu	-	-	-	-
Sukarame	-	-	-	-
Sukabumi	-	-	-	-
Way Halim	-	-	-	-
<b>Bandar Lampung</b>	<b>24</b>	<b>-</b>	<b>19</b>	<b>21</b>



Lanjutan Tabel/Continued Table 6.7

Kecamatan District	Subsektor Subsector		
	Peternakan Livestock	Perikanan Fishery	Kehutanan Forestry
(1)	(6)	(7)	(8)
Teluk Betung Barat	-	-	-
Teluk Betung Timur	-	-	-
Teluk Betung Selatan	-	-	-
Bumi Waras	-	-	-
Panjang	-	-	-
Tanjung Karang Timur	-	-	-
Kedamaian	-	-	-
Teluk Betung Utara	-	-	-
Tanjung Karang Pusat	-	-	-
Enggal	-	-	-
Tanjung Karang Barat	-	-	-
Kemiling	-	-	9
Langkapura	-	-	-
Kedaton	-	-	-
Rajabasa	1	-	-
Tanjung Senang	-	-	-
Labuhan Ratu	-	-	-
Sukarame	-	-	-
Sukabumi	-	-	-
Way Halim	-	-	-
<b>Bandar Lampung</b>	<b>1</b>	<b>-</b>	<b>9</b>

Catatan/Note: <sup>1</sup>Satu RTUP yang mengikuti Program Perhutanan Sosial dapat menggunakan lahan dari perhutanan sosial pada beberapa subsektor/One Agricultural Households participating in the Social Forestry Program can use land from social forestry in several subsectors



**Tabel**  
**Table** 6.8

**Jumlah Usaha Pertanian Perorangan yang Mengikuti Program Perhutanan Sosial dan Menggunakan Lahan dari Perhutanan Sosial Menurut Kecamatan dan Subsektor di Kota Bandar Lampung (unit), 2023**  
**Number of Individual Agricultural Holdings Participating in the Social Forestry Program and Utilizing Land from Social Forestry by District and Subsector in Bandar Lampung Municipality (units), 2023**

Kecamatan District	Jumlah Usaha Pertanian Perorangan yang Mengikuti Program Perhutanan Sosial <sup>1</sup> Number of Individual Agricultural Holdings Participating in the Social Forestry Program <sup>1</sup>	Subsektor Subsector		
		Tanaman Pangan Food Crops	Hortikultura Horticulture	Perkebunan Estate crops
(1)	(2)	(3)	(4)	(5)
Teluk Betung Barat	-	-	-	-
Teluk Betung Timur	-	-	-	-
Teluk Betung Selatan	-	-	-	-
Bumi Waras	-	-	-	-
Panjang	-	-	-	-
Tanjung Karang Timur	-	-	-	-
Kedamaian	-	-	-	-
Teluk Betung Utara	-	-	-	-
Tanjung Karang Pusat	-	-	-	-
Enggal	-	-	-	-
Tanjung Karang Barat	-	-	-	-
Kemiling	23	-	19	21
Langkapura	-	-	-	-
Kedaton	-	-	-	-
Rajabasa	1	-	-	-
Tanjung Senang	-	-	-	-
Labuhan Ratu	-	-	-	-
Sukarame	-	-	-	-
Sukabumi	-	-	-	-
Way Halim	-	-	-	-
<b>Bandar Lampung</b>	<b>24</b>	<b>-</b>	<b>19</b>	<b>21</b>



Lanjutan Tabel/Continued Table 6.8

Kecamatan District	Subsektor Subsector		
	Peternakan Livestock	Perikanan Fishery	Kehutanan Forestry
(1)	(6)	(7)	(8)
Teluk Betung Barat	-	-	-
Teluk Betung Timur	-	-	-
Teluk Betung Selatan	-	-	-
Bumi Waras	-	-	-
Panjang	-	-	-
Tanjung Karang Timur	-	-	-
Kedamaian	-	-	-
Teluk Betung Utara	-	-	-
Tanjung Karang Pusat	-	-	-
Enggal	-	-	-
Tanjung Karang Barat	-	-	-
Kemiling	-	-	9
Langkapura	-	-	-
Kedaton	-	-	-
Rajabasa	1	-	-
Tanjung Senang	-	-	-
Labuhan Ratu	-	-	-
Sukarame	-	-	-
Sukabumi	-	-	-
Way Halim	-	-	-
<b>Bandar Lampung</b>	<b>1</b>	<b>-</b>	<b>9</b>

Catatan/Note: <sup>1</sup>Satu UTP yang mengikuti Program Perhutanan Sosial dapat menggunakan lahan dari perhutanan sosial pada beberapa subsektor/One Individual Agricultural Holdings participating in the Social Forestry Program can use land from social forestry in several subsectors



**Tabel**  
**Table** 6.9

**Jumlah Rumah Tangga Usaha Pertanian Menurut Kecamatan dan Kegiatan Penanaman/Pemanfaatan Tanaman Kehutanan dengan Tanaman Pertanian Lainnya/Peternakan/Perikanan dalam Satu Bidang (Agroforestri) di Kota Bandar Lampung (rumah tangga), 2023**  
**Number of Agricultural Households by District and Activities Planting/Utilizing Forestry Plants with Other Agricultural Crops/Livestock/Fisheries in One Field (Agroforestry) in Bandar Lampung Municipality (households), 2023**

Kecamatan District	Melakukan Agroforestri Engaging in Agroforestry	Tidak Melakukan Agroforestri Not Engaging in Agroforestry	Jumlah Total
(1)	(2)	(3)	(4)
Teluk Betung Barat	2	1.030	1.032
Teluk Betung Timur	1	1.148	1.149
Teluk Betung Selatan	1	206	207
Bumi Waras	2	666	668
Panjang	4	1.033	1.037
Tanjung Karang Timur	2	68	70
Kedamaian	-	125	125
Teluk Betung Utara	1	131	132
Tanjung Karang Pusat	-	141	141
Enggal	1	30	31
Tanjung Karang Barat	1	560	561
Kemiling	2	1.474	1.476
Langkapura	1	379	380
Kedaton	1	232	233
Rajabasa	2	494	496
Tanjung Senang	4	442	446
Labuhan Ratu	1	362	363
Sukarame	4	490	494
Sukabumi	2	841	843
Way Halim	3	204	207
<b>Bandar Lampung</b>	<b>35</b>	<b>10.056</b>	<b>10.091</b>

**Tabel**  
**Table** 6.10

**Jumlah Usaha Pertanian Perorangan Menurut Kecamatan dan Kegiatan Penanaman/Pemanfaatan Tanaman Kehutanan dengan Tanaman Pertanian Lainnya/Peternakan/Perikanan dalam Satu Bidang (Agroforestri) di Kota Bandar Lampung (unit), 2023**  
**Number of Individual Agricultural Holdings by District and Activities Planting/ Utilizing Forestry Plants with Other Agricultural Crops/Livestock/Fisheries in One Field (Agroforestry) in Bandar Lampung Municipality (units), 2023**

Kecamatan District	Melakukan Agroforestri Engaging in Agroforestry	Tidak Melakukan Agroforestri Not Engaging in Agroforestry	Jumlah Total
(1)	(2)	(3)	(4)
Teluk Betung Barat	2	1.062	1.064
Teluk Betung Timur	1	1.160	1.161
Teluk Betung Selatan	1	216	217
Bumi Waras	2	677	679
Panjang	4	1.079	1.083
Tanjung Karang Timur	2	69	71
Kedamaian	-	126	126
Teluk Betung Utara	1	134	135
Tanjung Karang Pusat	-	143	143
Enggal	1	30	31
Tanjung Karang Barat	1	565	566
Kemiling	2	1.501	1.503
Langkapura	1	380	381
Kedaton	1	238	239
Rajabasa	2	498	500
Tanjung Senang	4	443	447
Labuhan Ratu	1	369	370
Sukarame	4	493	497
Sukabumi	2	860	862
Way Halim	3	205	208
<b>Bandar Lampung</b>	<b>35</b>	<b>10.248</b>	<b>10.283</b>



**Tabel**  
**Table** 6.11

**Jumlah Rumah Tangga Usaha Pertanian Menurut Kecamatan dan Keanggotaan Kelompok Tani/Kelompok Peternak/Kelompok Nelayan di Kota Bandar Lampung (rumah tangga), 2023**  
**Number of Agricultural Households by District and Membership of Farmer Groups/Breeder Groups/Fisherman Groups in Bandar Lampung Municipality (households), 2023**

Kecamatan <i>District</i>	Menjadi Anggota <i>Becoming a Member</i>	Tidak Menjadi Anggota <i>Not Becoming a Member</i>	Jumlah <i>Total</i>
(1)	(2)	(3)	(4)
Teluk Betung Barat	21	1.011	1.032
Teluk Betung Timur	154	995	1.149
Teluk Betung Selatan	20	187	207
Bumi Waras	197	471	668
Panjang	189	848	1.037
Tanjung Karang Timur	3	67	70
Kedamaian	15	110	125
Teluk Betung Utara	5	127	132
Tanjung Karang Pusat	6	135	141
Enggal	1	30	31
Tanjung Karang Barat	-	561	561
Kemiling	60	1.416	1.476
Langkapura	33	347	380
Kedaton	7	226	233
Rajabasa	117	379	496
Tanjung Senang	40	406	446
Labuhan Ratu	10	353	363
Sukarame	151	343	494
Sukabumi	106	737	843
Way Halim	3	204	207
<b>Bandar Lampung</b>	<b>1.138</b>	<b>8.953</b>	<b>10.091</b>

**Tabel**  
**Table** 6.12

**Jumlah Usaha Pertanian Perorangan Menurut Kecamatan dan Keanggotaan Kelompok Tani/Kelompok Peternak/Kelompok Nelayan di Kota Bandar Lampung (unit), 2023**  
**Number of Individual Agricultural Holdings by District and Membership of Farmer Groups/Breeder Groups/Fisherman Groups in Bandar Lampung Municipality (units), 2023**

Kecamatan District	Menjadi Anggota Becoming a Member	Tidak Menjadi Anggota Not Becoming a Member	Jumlah Total
(1)	(2)	(3)	(4)
Teluk Betung Barat	21	1.043	1.064
Teluk Betung Timur	156	1.005	1.161
Teluk Betung Selatan	21	196	217
Bumi Waras	198	481	679
Panjang	196	887	1.083
Tanjung Karang Timur	3	68	71
Kedamaian	15	111	126
Teluk Betung Utara	5	130	135
Tanjung Karang Pusat	6	137	143
Enggal	1	30	31
Tanjung Karang Barat	-	566	566
Kemiling	60	1.443	1.503
Langkapura	33	348	381
Kedaton	7	232	239
Rajabasa	120	380	500
Tanjung Senang	40	407	447
Labuhan Ratu	10	360	370
Sukarame	151	346	497
Sukabumi	106	756	862
Way Halim	3	205	208
<b>Bandar Lampung</b>	<b>1.152</b>	<b>9.131</b>	<b>10.283</b>





**Tabel**  
**Table** 6.13

**Jumlah Rumah Tangga Usaha Pertanian Menurut Kecamatan dan Bagian dari Kemitraan atau Pertanian Plasma di Kota Bandar Lampung (rumah tangga), 2023**  
**Number of Agricultural Households by District and Involvement in Partnership or Plasma Farming in Bandar Lampung Municipality (households), 2023**

Kecamatan <i>District</i>	Bagian dari Kemitraan atau Pertanian Plasma <i>Part of Partnership or Plasma Farming</i>	Bukan Bagian dari Kemitraan atau Pertanian Plasma <i>Not Part of Partnership or Plasma Farming</i>	Jumlah <i>Total</i>
(1)	(2)	(3)	(4)
Teluk Betung Barat	1	1.031	1.032
Teluk Betung Timur	2	1.147	1.149
Teluk Betung Selatan	3	204	207
Bumi Waras	1	667	668
Panjang	-	1.037	1.037
Tanjung Karang Timur	1	69	70
Kedamaian	4	121	125
Teluk Betung Utara	-	132	132
Tanjung Karang Pusat	-	141	141
Enggal	-	31	31
Tanjung Karang Barat	-	561	561
Kemiling	11	1.465	1.476
Langkapura	4	376	380
Kedaton	3	230	233
Rajabasa	14	482	496
Tanjung Senang	3	443	446
Labuhan Ratu	3	360	363
Sukarame	4	490	494
Sukabumi	1	842	843
Way Halim	-	207	207
<b>Bandar Lampung</b>	<b>55</b>	<b>10.036</b>	<b>10.091</b>

**Tabel**  
**Table**

6.14

**Jumlah Usaha Pertanian Perorangan Menurut Kecamatan dan Bagian dari Kemitraan atau Pertanian Plasma di Kota Bandar Lampung (unit), 2023**  
**Number of Individual Agricultural Holdings by District and Involvement in Partnership or Plasma Farming in Bandar Lampung Municipality (units), 2023**

Kecamatan District	Bagian dari Kemitraan atau Pertanian Plasma Part of Partnership or Plasma Farming	Bukan Bagian dari Kemitraan atau Pertanian Plasma Not Part of Partnership or Plasma Farming	Jumlah Total
(1)	(2)	(3)	(4)
Teluk Betung Barat	1	1.063	1.064
Teluk Betung Timur	2	1.159	1.161
Teluk Betung Selatan	3	214	217
Bumi Waras	1	678	679
Panjang	-	1.083	1.083
Tanjung Karang Timur	1	70	71
Kedamaian	4	122	126
Teluk Betung Utara	-	135	135
Tanjung Karang Pusat	-	143	143
Enggal	-	31	31
Tanjung Karang Barat	-	566	566
Kemiling	11	1.492	1.503
Langkapura	4	377	381
Kedaton	3	236	239
Rajabasa	14	486	500
Tanjung Senang	3	444	447
Labuhan Ratu	3	367	370
Sukarame	4	493	497
Sukabumi	1	861	862
Way Halim	-	208	208
<b>Bandar Lampung</b>	<b>55</b>	<b>10.228</b>	<b>10.283</b>



**Tabel**  
**Table** 6.15

**Jumlah Rumah Tangga Usaha Pertanian Menurut Kecamatan dan Penggunaan Pupuk di Kota Bandar Lampung (rumah tangga), 2023**  
**Number of Agricultural Households by District and Fertilizer Use in Bandar Lampung Municipality (households), 2023**

Kecamatan District	Menggunakan Pupuk Using Fertilizer	Tidak Menggunakan Pupuk Not Using Fertilizer	Tidak Mengusahakan Budi Daya Tanaman dan Perikanan Not Engaging in Crop and Fish Farming	Jumlah Total
(1)	(2)	(3)	(4)	(5)
Teluk Betung Barat	195	782	55	1.032
Teluk Betung Timur	93	451	605	1.149
Teluk Betung Selatan	31	58	118	207
Bumi Waras	57	65	546	668
Panjang	219	301	517	1.037
Tanjung Karang Timur	23	11	36	70
Kedamaian	53	16	56	125
Teluk Betung Utara	36	53	43	132
Tanjung Karang Pusat	37	52	52	141
Enggal	9	4	18	31
Tanjung Karang Barat	153	281	127	561
Kemiling	563	776	137	1.476
Langkapura	168	135	77	380
Kedaton	83	70	80	233
Rajabasa	303	101	92	496
Tanjung Senang	345	18	83	446
Labuhan Ratu	208	90	65	363
Sukarame	376	32	86	494
Sukabumi	433	233	177	843
Way Halim	65	63	79	207
<b>Bandar Lampung</b>	<b>3.450</b>	<b>3.592</b>	<b>3.049</b>	<b>10.091</b>

**Tabel**  
**Table**

6.16

**Jumlah Usaha Pertanian Perorangan Menurut Kecamatan dan Penggunaan Pupuk di Kota Bandar Lampung (unit), 2023**  
**Number of Individual Agricultural Holdings by District and Fertilizer Use in Bandar Lampung Municipality (units), 2023**

Kecamatan <i>District</i>	Menggunakan Pupuk <i>Using Fertilizer</i>	Tidak Menggunakan Pupuk <i>Not Using Fertilizer</i>	Tidak Mengusahakan Budi Daya Tanaman dan Perikanan <i>Not Engaging in Crop and Fish Farming</i>	Jumlah Total
(1)	(2)	(3)	(4)	(5)
Teluk Betung Barat	199	806	59	1.064
Teluk Betung Timur	93	453	615	1.161
Teluk Betung Selatan	31	58	128	217
Bumi Waras	57	65	557	679
Panjang	219	301	563	1.083
Tanjung Karang Timur	23	11	37	71
Kedamaian	53	16	57	126
Teluk Betung Utara	36	53	46	135
Tanjung Karang Pusat	37	52	54	143
Enggal	9	4	18	31
Tanjung Karang Barat	153	281	132	566
Kemiling	565	789	149	1.503
Langkapura	169	135	77	381
Kedaton	86	70	83	239
Rajabasa	305	101	94	500
Tanjung Senang	346	18	83	447
Labuhan Ratu	209	92	69	370
Sukarame	377	32	88	497
Sukabumi	441	236	185	862
Way Halim	66	63	79	208
<b>Bandar Lampung</b>	<b>3.474</b>	<b>3.636</b>	<b>3.173</b>	<b>10.283</b>



**Tabel**  
**Table** 6.17

**Jumlah Rumah Tangga Usaha Pertanian Menurut Kecamatan dan Penggunaan Pestisida di Kota Bandar Lampung (rumah tangga), 2023**  
**Number of Agricultural Households by District and Pesticide Use in Bandar Lampung Municipality (households), 2023**

Kecamatan District	Menggunakan Pestisida Using Pesticides	Tidak Menggunakan Pestisida Not Using Pesticides	Tidak Mengusahakan Budi Daya Tanaman dan Perikanan Not Engaging in Crop and Fish Farming	Jumlah Total
(1)	(2)	(3)	(4)	(5)
Teluk Betung Barat	96	881	55	1.032
Teluk Betung Timur	92	452	605	1.149
Teluk Betung Selatan	8	81	118	207
Bumi Waras	21	101	546	668
Panjang	93	427	517	1.037
Tanjung Karang Timur	15	19	36	70
Kedamaian	41	28	56	125
Teluk Betung Utara	21	68	43	132
Tanjung Karang Pusat	20	69	52	141
Enggal	6	7	18	31
Tanjung Karang Barat	94	340	127	561
Kemiling	375	964	137	1.476
Langkapura	107	196	77	380
Kedaton	50	103	80	233
Rajabasa	222	182	92	496
Tanjung Senang	276	87	83	446
Labuhan Ratu	112	186	65	363
Sukarame	321	87	86	494
Sukabumi	347	319	177	843
Way Halim	31	97	79	207
<b>Bandar Lampung</b>	<b>2.348</b>	<b>4.694</b>	<b>3.049</b>	<b>10.091</b>

**Tabel**  
**Table** 6.18

**Jumlah Usaha Pertanian Perorangan Menurut Kecamatan dan Penggunaan Pestisida di Kota Bandar Lampung (unit), 2023**  
**Number of Individual Agricultural Holdings by District and Pesticide Use in Bandar Lampung Municipality (units), 2023**

Kecamatan District	Menggunakan Pestisida Using Pesticides	Tidak Menggunakan Pestisida Not Using Pesticides	Tidak Mengusahakan Budi Daya Tanaman dan Perikanan Not Engaging in Crop and Fish Farming	Jumlah Total
(1)	(2)	(3)	(4)	(5)
Teluk Betung Barat	96	909	59	1.064
Teluk Betung Timur	92	454	615	1.161
Teluk Betung Selatan	8	81	128	217
Bumi Waras	21	101	557	679
Panjang	93	427	563	1.083
Tanjung Karang Timur	15	19	37	71
Kedamaian	41	28	57	126
Teluk Betung Utara	21	68	46	135
Tanjung Karang Pusat	20	69	54	143
Enggal	6	7	18	31
Tanjung Karang Barat	94	340	132	566
Kemiling	378	976	149	1.503
Langkapura	108	196	77	381
Kedaton	52	104	83	239
Rajabasa	223	183	94	500
Tanjung Senang	277	87	83	447
Labuhan Ratu	113	188	69	370
Sukarame	322	87	88	497
Sukabumi	351	326	185	862
Way Halim	31	98	79	208
<b>Bandar Lampung</b>	<b>2.362</b>	<b>4.748</b>	<b>3.173</b>	<b>10.283</b>



**Tabel**  
**Table** 6.19

**Jumlah Rumah Tangga Usaha Pertanian Menurut Kecamatan dan Aktivitas Pencatatan/Pembukuan untuk Kegiatan Usaha Pertanian di Kota Bandar Lampung (rumah tangga), 2023**  
**Number of Agricultural Households by District and Recording/Bookkeeping Activities for Agricultural Business Operations in Bandar Lampung Municipality (households), 2023**

Kecamatan District	Tidak Pernah Never	Hanya Sese kali Only Occasionally	Hanya Sebagian Only partially	Berkala dan Lengkap Regular and Complete	Jumlah Total
(1)	(2)	(3)	(4)	(5)	(6)
Teluk Betung Barat	973	54	5	-	1.032
Teluk Betung Timur	1.014	63	54	18	1.149
Teluk Betung Selatan	198	3	3	3	207
Bumi Waras	603	38	17	10	668
Panjang	915	73	23	26	1.037
Tanjung Karang Timur	56	3	2	9	70
Kedamaian	103	11	6	5	125
Teluk Betung Utara	116	12	4	-	132
Tanjung Karang Pusat	132	2	6	1	141
Enggal	24	-	3	4	31
Tanjung Karang Barat	549	5	4	3	561
Kemiling	1.332	130	8	6	1.476
Langkapura	316	16	33	15	380
Kedaton	208	13	6	6	233
Rajabasa	430	40	15	11	496
Tanjung Senang	366	43	37	-	446
Labuhan Ratu	323	17	10	13	363
Sukarame	468	14	8	4	494
Sukabumi	773	38	25	7	843
Way Halim	193	6	7	1	207
<b>Bandar Lampung</b>	<b>9.092</b>	<b>581</b>	<b>276</b>	<b>142</b>	<b>10.091</b>

**Tabel**  
**Table** 6.20

**Jumlah Usaha Pertanian Perorangan Menurut Kecamatan dan Aktivitas Pencatatan/Pembukuan untuk Kegiatan Usaha Pertanian di Kota Bandar Lampung (unit), 2023**  
**Number of Individual Agricultural Holdings by District and Recording/ Bookkeeping Activities for Agricultural Business Operations in Bandar Lampung Municipality (units), 2023**

Kecamatan District	Tidak Pernah Never	Hanya Sesekali Only Occasionally	Hanya Sebagian Only partially	Berkala dan Lengkap Regular and Complete	Jumlah Total
(1)	(2)	(3)	(4)	(5)	(6)
Teluk Betung Barat	1.003	56	5	-	1.064
Teluk Betung Timur	1.026	63	54	18	1.161
Teluk Betung Selatan	208	3	3	3	217
Bumi Waras	613	39	17	10	679
Panjang	960	73	23	27	1.083
Tanjung Karang Timur	57	3	2	9	71
Kedamaian	104	11	6	5	126
Teluk Betung Utara	119	12	4	-	135
Tanjung Karang Pusat	134	2	6	1	143
Enggal	24	-	3	4	31
Tanjung Karang Barat	554	5	4	3	566
Kemiling	1.359	130	8	6	1.503
Langkapura	317	16	33	15	381
Kedaton	213	13	6	7	239
Rajabasa	434	40	15	11	500
Tanjung Senang	367	43	37	-	447
Labuhan Ratu	329	18	10	13	370
Sukarame	471	14	8	4	497
Sukabumi	791	38	26	7	862
Way Halim	194	6	7	1	208
<b>Bandar Lampung</b>	<b>9.277</b>	<b>585</b>	<b>277</b>	<b>144</b>	<b>10.283</b>





**Tabel**  
**Table** 6.21

**Jumlah Rumah Tangga Usaha Pertanian Menurut Kecamatan dan Persentase Pendapatan Pengelola Unit Usaha yang Berasal dari Usaha Pertanian di Kota Bandar Lampung (rumah tangga), 2023**  
**Number of Agricultural Households by District and Receipt of Assistance for Agricultural Businesses in Bandar Lampung Municipality (households), 2023**

Kecamatan District	Kelompok Persentase Pendapatan Percentage of Agricultural Income Group					Jumlah Total
	0 - 25%	26 - 50%	51 - 75%	76 - 99%	100%	
(1)	(2)	(3)	(4)	(5)	(6)	(7)
Teluk Betung Barat	169	108	78	88	589	1.032
Teluk Betung Timur	80	155	64	47	803	1.149
Teluk Betung Selatan	51	33	21	2	100	207
Bumi Waras	85	99	91	27	366	668
Panjang	73	184	158	86	536	1.037
Tanjung Karang Timur	2	27	16	5	20	70
Kedamaian	5	14	20	19	67	125
Teluk Betung Utara	19	42	16	19	36	132
Tanjung Karang Pusat	30	39	14	4	54	141
Enggal	4	4	0	1	22	31
Tanjung Karang Barat	150	83	9	30	289	561
Kemiling	356	307	154	39	620	1.476
Langkapura	123	62	29	13	153	380
Kedaton	66	17	34	22	94	233
Rajabasa	65	67	100	46	218	496
Tanjung Senang	21	37	15	17	356	446
Labuhan Ratu	113	71	13	13	153	363
Sukarame	80	24	84	47	259	494
Sukabumi	140	200	93	41	369	843
Way Halim	85	23	30	24	45	207
<b>Bandar Lampung</b>	<b>1.717</b>	<b>1.596</b>	<b>1.039</b>	<b>590</b>	<b>5.149</b>	<b>10.091</b>

**Tabel**  
**Table** 6.22

**Jumlah Usaha Pertanian Perorangan Menurut Kecamatan dan Persentase Pendapatan Pengelola Unit Usaha yang Berasal dari Usaha Pertanian di Kota Bandar Lampung (unit), 2023**  
**Number of Individual Agricultural Holdings by District and Percentage of Agricultural Income to Total Income in Bandar Lampung Municipality (units), 2023**

Kecamatan District	Kelompok Persentase Pendapatan Percentage of Agricultural Income Group					Jumlah Total
	0 - 25%	26 - 50%	51 - 75%	76 - 99%	100%	
(1)	(2)	(3)	(4)	(5)	(6)	(7)
Teluk Betung Barat	171	111	81	88	613	1.064
Teluk Betung Timur	80	156	66	47	812	1.161
Teluk Betung Selatan	51	33	21	3	109	217
Bumi Waras	86	101	94	28	370	679
Panjang	79	196	168	90	550	1.083
Tanjung Karang Timur	2	28	16	5	20	71
Kedamaian	5	14	20	20	67	126
Teluk Betung Utara	20	43	17	19	36	135
Tanjung Karang Pusat	31	39	14	4	55	143
Enggal	4	4	-	1	22	31
Tanjung Karang Barat	153	83	9	30	291	566
Kemiling	360	319	158	40	626	1.503
Langkapura	123	62	29	13	154	381
Kedaton	66	18	35	24	96	239
Rajabasa	65	68	101	46	220	500
Tanjung Senang	21	37	15	17	357	447
Labuhan Ratu	117	72	13	13	155	370
Sukarame	81	24	84	47	261	497
Sukabumi	142	210	97	41	372	862
Way Halim	85	23	30	25	45	208
<b>Bandar Lampung</b>	<b>1.742</b>	<b>1.641</b>	<b>1.068</b>	<b>601</b>	<b>5.231</b>	<b>10.283</b>



**Tabel**  
**Table** 6.23

**Jumlah Rumah Tangga Usaha Pertanian Menurut Kecamatan dan Penerimaan Bantuan untuk Usaha Pertanian di Kota Bandar Lampung (rumah tangga), 2023**  
**Number of Agricultural Households by District and Receipt of Assistance for Agricultural Businesses in Bandar Lampung Municipality (households), 2023**

Kecamatan <i>District</i>	Rumah Tangga Usaha Pertanian <i>Agricultural Households</i>		
	Mendapatkan Bantuan <i>Receiving Assistance</i>	Tidak Mendapatkan Bantuan <i>Not Receiving Assistance</i>	Jumlah <i>Total</i>
(1)	(2)	(3)	(4)
Teluk Betung Barat	2	1.030	1.032
Teluk Betung Timur	37	1.112	1.149
Teluk Betung Selatan	-	207	207
Bumi Waras	61	607	668
Panjang	11	1.026	1.037
Tanjung Karang Timur	1	69	70
Kedamaian	2	123	125
Teluk Betung Utara	3	129	132
Tanjung Karang Pusat	2	139	141
Eggal	1	30	31
Tanjung Karang Barat	-	561	561
Kemiling	41	1.435	1.476
Langkapura	12	368	380
Kedaton	1	232	233
Rajabasa	99	397	496
Tanjung Senang	29	417	446
Labuhan Ratu	3	360	363
Sukarame	62	432	494
Sukabumi	70	773	843
Way Halim	-	207	207
<b>Bandar Lampung</b>	<b>437</b>	<b>9.654</b>	<b>10.091</b>

**Tabel**  
**Table** 6.24

**Jumlah Usaha Pertanian Perorangan Menurut Kecamatan dan Penerimaan Bantuan untuk Usaha Pertanian di Kota Bandar Lampung (unit), 2023**  
**Number of Individual Agricultural Holdings by District and Receipt of Assistance for Agricultural Businesses in Bandar Lampung Municipality (units), 2023**

Kecamatan District	Usaha Pertanian Perorangan di Kota Bandar Lampung (unit) Individual Agricultural Holdings in Bandar Lampung Municipality (units)		
	Mendapatkan Bantuan Receiving Assistance	Tidak Mendapatkan Bantuan Not Receiving Assistance	Jumlah Total
(1)	(2)	(3)	(4)
Teluk Betung Barat	2	1.062	1.064
Teluk Betung Timur	38	1.123	1.161
Teluk Betung Selatan	-	217	217
Bumi Waras	62	617	679
Panjang	11	1.072	1.083
Tanjung Karang Timur	1	70	71
Kedamaian	2	124	126
Teluk Betung Utara	3	132	135
Tanjung Karang Pusat	2	141	143
Enggal	1	30	31
Tanjung Karang Barat	-	566	566
Kemiling	41	1.462	1.503
Langkapura	12	369	381
Kedaton	1	238	239
Rajabasa	99	401	500
Tanjung Senang	29	418	447
Labuhan Ratu	3	367	370
Sukarame	62	435	497
Sukabumi	70	792	862
Way Halim	-	208	208
<b>Bandar Lampung</b>	<b>439</b>	<b>9.844</b>	<b>10.283</b>



**Tabel**  
**Table** 6.25

**Jumlah Rumah Tangga Usaha Pertanian yang Mendapatkan Bantuan Untuk Usaha Pertanian Perorangan Menurut Kecamatan dan Jenis Bantuan di Kota Bandar Lampung (rumah tangga), 2023**  
**Number of Agricultural Households Receiving Assistance for Individual Agricultural Holdings by District and Type of Assistance in Bandar Lampung Municipality (households), 2023**

Kecamatan District	Jumlah Rumah Tangga Pertanian yang Mendapatkan Bantuan <sup>1</sup> Number of Agricultural Households Receiving Assistance <sup>1</sup>	Jenis Bantuan Type of Assistance	
		Pupuk Subsidi Subsidized Fertilizers	Sarana/Peralatan Produksi Production Tools/Equipment
(1)	(2)	(3)	(4)
Teluk Betung Barat	2	1	1
Teluk Betung Timur	37	1	32
Teluk Betung Selatan	-	-	-
Bumi Waras	61	-	60
Panjang	11	3	8
Tanjung Karang Timur	1	1	1
Kedamaian	2	1	-
Teluk Betung Utara	3	-	2
Tanjung Karang Pusat	2	2	-
Enggal	1	1	-
Tanjung Karang Barat	-	-	-
Kemiling	41	34	3
Langkapura	12	2	11
Kedaton	1	-	-
Rajabasa	99	89	69
Tanjung Senang	29	26	1
Labuhan Ratu	3	2	-
Sukarame	62	59	-
Sukabumi	70	67	13
Way Halim	-	-	-
<b>Bandar Lampung</b>	<b>437</b>	<b>289</b>	<b>201</b>



Lanjutan Tabel/*Continued Table 6.25*

Kecamatan <i>District</i>	Jenis Bantuan <i>Type of Assistance</i>		
	Bibit <i>Seedlings</i>	Pakan <i>Feed</i>	Lainnya <i>Others</i>
(1)	(5)	(6)	(7)
Teluk Betung Barat	2	-	-
Teluk Betung Timur	4	2	2
Teluk Betung Selatan	-	-	-
Bumi Waras	-	-	1
Panjang	1	-	-
Tanjung Karang Timur	1	-	-
Kedamaian	1	-	-
Teluk Betung Utara	3	1	-
Tanjung Karang Pusat	1	-	-
Enggal	-	-	-
Tanjung Karang Barat	-	-	-
Kemiling	6	2	-
Langkapura	-	-	-
Kedaton	1	-	-
Rajabasa	24	5	-
Tanjung Senang	11	2	-
Labuhan Ratu	1	-	-
Sukarame	3	-	-
Sukabumi	19	-	1
Way Halim	-	-	-
<b>Bandar Lampung</b>	<b>78</b>	<b>12</b>	<b>4</b>

Catatan/Note: <sup>1</sup>Satu RTUP dapat memperoleh beberapa jenis bantuan/One Agricultural Households can receive one or more type of assistance



**Tabel**  
**Table** 6.26

**Jumlah Usaha Pertanian Perorangan yang Mendapatkan Bantuan Untuk Usaha Pertanian Menurut Kecamatan dan Jenis Bantuan di Kota Bandar Lampung (unit), 2023**  
**Number of Individual Agricultural Holdings Receiving Assistance for Agricultural Businesses by District and Type of Assistance in Bandar Lampung Municipality (units), 2023**

Kecamatan District	Jumlah Usaha Pertanian Perorangan yang Mendapatkan Bantuan <sup>1</sup> Number of Individual Agricultural Holdings Receiving Assistance <sup>1</sup>	Jenis Bantuan Type of Assistance	
		Pupuk Subsidi Subsidized Fertilizers	Sarana/Peralatan Produksi Production Tools/Equipment
(1)	(2)	(3)	(4)
Teluk Betung Barat	2	1	1
Teluk Betung Timur	38	1	33
Teluk Betung Selatan	-	-	-
Bumi Waras	62	-	61
Panjang	11	3	8
Tanjung Karang Timur	1	1	1
Kedamaian	2	1	-
Teluk Betung Utara	3	-	2
Tanjung Karang Pusat	2	2	-
Eggal	1	1	-
Tanjung Karang Barat	-	-	-
Kemiling	41	34	3
Langkapura	12	2	11
Kedaton	1	-	-
Rajabasa	99	89	69
Tanjung Senang	29	26	1
Labuhan Ratu	3	2	-
Sukarame	62	59	-
Sukabumi	70	67	13
Way Halim	-	-	-
<b>Bandar Lampung</b>	<b>439</b>	<b>289</b>	<b>203</b>



Lanjutan Tabel/*Continued Table 6.26*

Kecamatan <i>District</i>	Jenis Bantuan <i>Type of Assistance</i>		
	Bibit <i>Seedlings</i>	Pakan <i>Feed</i>	Lainnya <i>Others</i>
(1)	(5)	(6)	(7)
Teluk Betung Barat	2	-	-
Teluk Betung Timur	4	2	2
Teluk Betung Selatan	-	-	-
Bumi Waras	-	-	1
Panjang	1	-	-
Tanjung Karang Timur	1	-	-
Kedamaian	1	-	-
Teluk Betung Utara	3	1	-
Tanjung Karang Pusat	1	-	-
Enggal	-	-	-
Tanjung Karang Barat	-	-	-
Kemiling	6	2	-
Langkapura	-	-	-
Kedaton	1	-	-
Rajabasa	24	5	-
Tanjung Senang	11	2	-
Labuhan Ratu	1	-	-
Sukarame	3	-	-
Sukabumi	19	-	1
Way Halim	-	-	-
<b>Bandar Lampung</b>	<b>78</b>	<b>12</b>	<b>4</b>

Catatan/Note: <sup>1</sup>Satu UTP dapat memperoleh beberapa jenis bantuan/One Individual Agricultural Holdings can receive one or more type of assistance





**Tabel**  
**Table** 6.27

**Jumlah Rumah Tangga Usaha Pertanian Menurut Kecamatan dan Kepemilikan Akses Terhadap Kredit Usaha Rakyat (KUR) Pertanian di Kota Bandar Lampung (rumah tangga), 2023**  
**Number of Agricultural Households by District and Ownership of Access to People's Business Credit for Agriculture in Bandar Lampung Municipality (households), 2023**

Kecamatan <i>District</i>	Memiliki Akses Terhadap Kredit Usaha Rakyat <i>Having Access to People's Business Credit</i>	Tidak Memiliki Akses Terhadap Kredit Usaha Rakyat <i>Not Having Access to People's Business Credit</i>	Jumlah <i>Total</i>
(1)	(2)	(3)	(4)
Teluk Betung Barat	36	996	1.032
Teluk Betung Timur	24	1.125	1.149
Teluk Betung Selatan	40	167	207
Bumi Waras	123	545	668
Panjang	10	1.027	1.037
Tanjung Karang Timur	-	70	70
Kedamaian	21	104	125
Teluk Betung Utara	7	125	132
Tanjung Karang Pusat	8	133	141
Enggal	2	29	31
Tanjung Karang Barat	21	540	561
Kemiling	40	1.436	1.476
Langkapura	96	284	380
Kedaton	31	202	233
Rajabasa	15	481	496
Tanjung Senang	31	415	446
Labuhan Ratu	2	361	363
Sukarame	38	456	494
Sukabumi	30	813	843
Way Halim	2	205	207
<b>Bandar Lampung</b>	<b>577</b>	<b>9.514</b>	<b>10.091</b>

**Tabel**  
**Table** 6.28

**Jumlah Usaha Pertanian Perorangan Menurut Kecamatan dan Kepemilikan Akses Terhadap Kredit Usaha Rakyat (KUR) Pertanian di Kota Bandar Lampung (unit), 2023**  
**Number of Individual Agricultural Holdings by District and Ownership of Access to People's Business Credit for Agriculture in Bandar Lampung Municipality (units), 2023**

Kecamatan District	Memiliki Akses Terhadap Kredit Usaha Rakyat Having Access to People's Business Credit	Tidak Memiliki Akses Terhadap Kredit Usaha Rakyat Not Having Access to People's Business Credit	Jumlah Total
(1)	(2)	(3)	(4)
Teluk Betung Barat	36	1.028	1.064
Teluk Betung Timur	24	1.137	1.161
Teluk Betung Selatan	47	170	217
Bumi Waras	124	555	679
Panjang	10	1.073	1.083
Tanjung Karang Timur	-	71	71
Kedamaian	21	105	126
Teluk Betung Utara	7	128	135
Tanjung Karang Pusat	8	135	143
Enggal	2	29	31
Tanjung Karang Barat	21	545	566
Kemiling	40	1.463	1.503
Langkapura	96	285	381
Kedaton	31	208	239
Rajabasa	15	485	500
Tanjung Senang	31	416	447
Labuhan Ratu	2	368	370
Sukarame	38	459	497
Sukabumi	30	832	862
Way Halim	2	206	208
<b>Bandar Lampung</b>	<b>585</b>	<b>9.698</b>	<b>10.283</b>



**Tabel**  
**Table** 6.29

**Jumlah Rumah Tangga Usaha Pertanian Menurut Kecamatan dan Perlindungan Asuransi untuk Usaha Pertanian di Kota Bandar Lampung (rumah tangga), 2023**  
**Number of Agricultural Households by District and Insurance Coverage for Agricultural Businesses in Bandar Lampung Municipality (households), 2023**

Kecamatan District	Dilindungi Asuransi Covered by Insurance	Tidak Dilindungi Asuransi Not Covered by Insurance	Jumlah Total
(1)	(2)	(3)	(4)
Teluk Betung Barat	-	1.032	1.032
Teluk Betung Timur	7	1.142	1.149
Teluk Betung Selatan	10	197	207
Bumi Waras	19	649	668
Panjang	18	1.019	1.037
Tanjung Karang Timur	-	70	70
Kedamaian	1	124	125
Teluk Betung Utara	-	132	132
Tanjung Karang Pusat	-	141	141
Eggal	-	31	31
Tanjung Karang Barat	-	561	561
Kemiling	1	1.475	1.476
Langkapura	-	380	380
Kedaton	-	233	233
Rajabasa	2	494	496
Tanjung Senang	1	445	446
Labuhan Ratu	-	363	363
Sukarame	-	494	494
Sukabumi	-	843	843
Way Halim	-	207	207
<b>Bandar Lampung</b>	<b>59</b>	<b>10.032</b>	<b>10.091</b>

**Tabel**  
**Table** 6.30

**Jumlah Usaha Pertanian Perorangan Menurut Kecamatan dan Perlindungan Asuransi untuk Usaha Pertanian di Kota Bandar Lampung (unit), 2023**  
**Number of Individual Agricultural Holdings by District and Insurance Coverage for Agricultural Businesses in Bandar Lampung Municipality (units), 2023**

Kecamatan District	Dilindungi Asuransi Covered by Insurance	Tidak Dilindungi Asuransi Not Covered by Insurance	Jumlah Total
(1)	(2)	(3)	(4)
Teluk Betung Barat	-	1.064	1.064
Teluk Betung Timur	7	1.154	1.161
Teluk Betung Selatan	11	206	217
Bumi Waras	20	659	679
Panjang	18	1.065	1.083
Tanjung Karang Timur	-	71	71
Kedamaian	1	125	126
Teluk Betung Utara	-	135	135
Tanjung Karang Pusat	-	143	143
Enggal	-	31	31
Tanjung Karang Barat	-	566	566
Kemiling	1	1.502	1.503
Langkapura	-	381	381
Kedaton	-	239	239
Rajabasa	2	498	500
Tanjung Senang	1	446	447
Labuhan Ratu	-	370	370
Sukarame	-	497	497
Sukabumi	-	862	862
Way Halim	-	208	208
<b>Bandar Lampung</b>	<b>61</b>	<b>10.222</b>	<b>10.283</b>



**Tabel**  
**Table** 6.31

**Jumlah Rumah Tangga Usaha Perkebunan Menurut Kecamatan dan Kepemilikan Surat Tanda Daftar Usaha Perkebunan Untuk Budi Daya (STD-B) di Kota Bandar Lampung (rumah tangga), 2023**  
**Number of Estate Crop Cultivation Households by District and Ownership of the Certificate of Registration for Plantation Cultivation in Bandar Lampung Municipality (households), 2023**

Kecamatan District	Memiliki STD-B Have a Certificate of Registration for Plantation Cultivation	Tidak Memiliki STD-B Not Having a Certificate of Registration for Plantation Cultivation	Jumlah Total
(1)	(2)	(3)	(4)
Teluk Betung Barat	2	463	465
Teluk Betung Timur	-	183	183
Teluk Betung Selatan	1	15	16
Bumi Waras	1	12	13
Panjang	15	187	202
Tanjung Karang Timur	2	6	8
Kedamaian	1	16	17
Teluk Betung Utara	1	18	19
Tanjung Karang Pusat	1	19	20
Eggal	1	7	8
Tanjung Karang Barat	-	71	71
Kemiling	2	603	605
Langkapura	1	58	59
Kedaton	10	32	42
Rajabasa	-	43	43
Tanjung Senang	1	46	47
Labuhan Ratu	1	88	89
Sukarame	5	58	63
Sukabumi	2	77	79
Way Halim	4	32	36
<b>Bandar Lampung</b>	<b>51</b>	<b>2.034</b>	<b>2.085</b>

**Tabel**  
**Table**

6.32

**Jumlah Usaha Pertanian Perorangan Perkebunan Menurut Kecamatan dan Kepemilikan Surat Tanda Daftar Usaha Perkebunan Untuk Budi Daya (STD-B) di Kota Bandar Lampung (unit), 2023**  
**Number of Estate Crop Individual Agricultural Holdings by District and Ownership of the Certificate of Registration for Plantation Cultivation in Bandar Lampung Municipality (units), 2023**

Kecamatan District	Memiliki STD-B Have a Certificate of Registration for Plantation Cultivation	Tidak Memiliki STD-B Not Having a Certificate of Registration for Plantation Cultivation	Jumlah Total
(1)	(2)	(3)	(4)
Teluk Betung Barat	2	472	474
Teluk Betung Timur	-	183	183
Teluk Betung Selatan	1	15	16
Bumi Waras	1	12	13
Panjang	15	187	202
Tanjung Karang Timur	2	6	8
Kedamaian	1	16	17
Teluk Betung Utara	1	18	19
Tanjung Karang Pusat	1	19	20
Enggal	1	7	8
Tanjung Karang Barat	-	71	71
Kemiling	2	608	610
Langkapura	1	58	59
Kedaton	10	35	45
Rajabasa	-	43	43
Tanjung Senang	1	46	47
Labuhan Ratu	1	89	90
Sukarame	5	58	63
Sukabumi	2	77	79
Way Halim	4	33	37
<b>Bandar Lampung</b>	<b>51</b>	<b>2.053</b>	<b>2.104</b>



**Tabel**  
**Table** 6.33

**Jumlah Rumah Tangga Usaha Pertanian di Wilayah Perkotaan Menurut Kecamatan dan Penggunaan Lahan Terbatas untuk Usaha Pertanian di Kota Bandar Lampung (rumah tangga), 2023**  
**Number of Agricultural Households in Urban Areas by District and Limited Land Use for Agricultural Businesses in Bandar Lampung Municipality (households), 2023**

Kecamatan District	Melakukan Usaha Pertanian di Lahan Terbatas Engaging in Agriculture on Limited Land	Tidak Melakukan Usaha Pertanian di Lahan Terbatas Not Engaging in Agriculture on Limited Land	Jumlah Total
(1)	(2)	(3)	(4)
Teluk Betung Barat	33	999	1.032
Teluk Betung Timur	122	1.027	1.149
Teluk Betung Selatan	52	155	207
Bumi Waras	93	575	668
Panjang	240	797	1.037
Tanjung Karang Timur	28	42	70
Kedamaian	27	98	125
Teluk Betung Utara	42	90	132
Tanjung Karang Pusat	51	90	141
Eggal	11	20	31
Tanjung Karang Barat	187	374	561
Kemiling	329	1.147	1.476
Langkapura	70	310	380
Kedaton	95	138	233
Rajabasa	165	331	496
Tanjung Senang	121	325	446
Labuhan Ratu	102	261	363
Sukarame	107	387	494
Sukabumi	96	747	843
Way Halim	55	152	207
<b>Bandar Lampung</b>	<b>2.026</b>	<b>8.065</b>	<b>10.091</b>

**Tabel**  
**Table** 6.34

**Jumlah Usaha Pertanian Perorangan di Wilayah Perkotaan Menurut Kecamatan dan Penggunaan Lahan Terbatas untuk Usaha Pertanian di Kota Bandar Lampung (unit), 2023**  
**Number of Individual Agricultural Holdings in Urban Areas by District and Limited Land Use for Agricultural Businesses in Bandar Lampung Municipality (units), 2023**

Kecamatan District	Melakukan Usaha Pertanian di Lahan Terbatas Engaging in Agriculture on Limited Land	Tidak Melakukan Usaha Pertanian di Lahan Terbatas Not Engaging in Agriculture on Limited Land	Jumlah Total
(1)	(2)	(3)	(4)
Teluk Betung Barat	33	1.031	1.064
Teluk Betung Timur	123	1.038	1.161
Teluk Betung Selatan	53	164	217
Bumi Waras	94	585	679
Panjang	241	842	1.083
Tanjung Karang Timur	28	43	71
Kedamaian	28	98	126
Teluk Betung Utara	42	93	135
Tanjung Karang Pusat	51	92	143
Enggal	11	20	31
Tanjung Karang Barat	189	377	566
Kemiling	329	1.174	1.503
Langkapura	70	311	381
Kedaton	97	142	239
Rajabasa	167	333	500
Tanjung Senang	121	326	447
Labuhan Ratu	104	266	370
Sukarame	109	388	497
Sukabumi	97	765	862
Way Halim	55	153	208
<b>Bandar Lampung</b>	<b>2.042</b>	<b>8.241</b>	<b>10.283</b>





**Tabel**  
**Table** 6.35

**Jumlah Rumah Tangga Usaha Pertanian di Wilayah Perkotaan Menurut Kecamatan dan Penggunaan Media Pot dan Sejenisnya untuk Usaha Pertanian di Kota Bandar Lampung (rumah tangga), 2023**  
**Number of Agricultural Households in Urban Areas by District and the Use of Potting Media and Similar Materials for Agricultural Businesses in Bandar Lampung Municipality (households), 2023**

Kecamatan District	Menggunakan Media Pot dan Sejenisnya Using Potting Media and Similar Items	Tidak Menggunakan Media Pot dan Sejenisnya Not Using Potting Media and Similar Items	Jumlah Total
(1)	(2)	(3)	(4)
Teluk Betung Barat	5	1.027	1.032
Teluk Betung Timur	11	1.138	1.149
Teluk Betung Selatan	7	200	207
Bumi Waras	6	662	668
Panjang	53	984	1.037
Tanjung Karang Timur	4	66	70
Kedamaian	11	114	125
Teluk Betung Utara	19	113	132
Tanjung Karang Pusat	3	138	141
Eggal	1	30	31
Tanjung Karang Barat	16	545	561
Kemiling	32	1.444	1.476
Langkapura	55	325	380
Kedaton	17	216	233
Rajabasa	23	473	496
Tanjung Senang	9	437	446
Labuhan Ratu	4	359	363
Sukarame	11	483	494
Sukabumi	11	832	843
Way Halim	24	183	207
<b>Bandar Lampung</b>	<b>322</b>	<b>9.769</b>	<b>10.091</b>

**Tabel**  
**Table** 6.36

**Jumlah Usaha Pertanian Perorangan di Wilayah Perkotaan Menurut Kecamatan dan Penggunaan Media Pot dan Sejenisnya untuk Usaha Pertanian di Kota Bandar Lampung (unit), 2023**  
**Number of Individual Agricultural Holdings in Urban Areas by District and the Use of Potting Media and Similar Materials for Agricultural Businesses in Bandar Lampung Municipality (units), 2023**

Kecamatan <i>District</i>	Menggunakan Media Pot dan Sejenisnya <i>Using Potting Media and Similar Items</i>	Tidak Menggunakan Media Pot dan Sejenisnya <i>Not Using Potting Media and Similar Items</i>	Jumlah Total
(1)	(2)	(3)	(4)
Teluk Betung Barat	5	1.059	1.064
Teluk Betung Timur	11	1.150	1.161
Teluk Betung Selatan	7	210	217
Bumi Waras	6	673	679
Panjang	53	1.030	1.083
Tanjung Karang Timur	4	67	71
Kedamaian	11	115	126
Teluk Betung Utara	19	116	135
Tanjung Karang Pusat	3	140	143
Enggal	1	30	31
Tanjung Karang Barat	16	550	566
Kemiling	32	1.471	1.503
Langkapura	55	326	381
Kedaton	17	222	239
Rajabasa	24	476	500
Tanjung Senang	9	438	447
Labuhan Ratu	4	366	370
Sukarame	11	486	497
Sukabumi	11	851	862
Way Halim	24	184	208
<b>Bandar Lampung</b>	<b>323</b>	<b>9.960</b>	<b>10.283</b>



**Tabel**  
**Table** 6.37

**Jumlah Rumah Tangga Usaha Pertanian di Wilayah Perkotaan Menurut Kecamatan dan Penggunaan Teknologi Hidroponik, Aquaponik, Vertikulture, Media Terpal, dan Sejenisnya di Kota Bandar Lampung (rumah tangga), 2023**

**Number of Agricultural Households in Urban Areas by District and the Use of Hydroponic, Aquaponic, Verticulture, Tarpaulin Media and Similar Technology in Bandar Lampung Municipality (households), 2023**

Kecamatan District	Menggunakan Teknologi Using Technology	Tidak Menggunakan Teknologi Not Using Technology	Jumlah Total
(1)	(2)	(3)	(4)
Teluk Betung Barat	2	1.030	1.032
Teluk Betung Timur	2	1.147	1.149
Teluk Betung Selatan	-	207	207
Bumi Waras	3	665	668
Panjang	6	1.031	1.037
Tanjung Karang Timur	3	67	70
Kedamaian	1	124	125
Teluk Betung Utara	4	128	132
Tanjung Karang Pusat	2	139	141
Enggal	-	31	31
Tanjung Karang Barat	2	559	561
Kemiling	9	1.467	1.476
Langkapura	4	376	380
Kedaton	13	220	233
Rajabasa	9	487	496
Tanjung Senang	7	439	446
Labuhan Ratu	1	362	363
Sukarame	2	492	494
Sukabumi	8	835	843
Way Halim	1	206	207
<b>Bandar Lampung</b>	<b>79</b>	<b>10.012</b>	<b>10.091</b>

**Tabel**  
**Table** 6.38

**Jumlah Usaha Pertanian Perorangan di Wilayah Perkotaan Menurut Kecamatan dan Penggunaan Teknologi Hidroponik, Aquaponik, Vertikulture, Media Terpal, dan Sejenisnya di Kota Bandar Lampung (unit), 2023**  
**Number of Individual Agricultural Holdings in Urban Areas by District and the Use of Hydroponic, Aquaponic, Vertical Culture, Tarpaulin Media and Similar Technology in Bandar Lampung Municipality (units), 2023**

Kecamatan <i>District</i>	Menggunakan Teknologi <i>Using Technology</i>	Tidak Menggunakan Teknologi <i>Not Using Technology</i>	Jumlah <i>Total</i>
(1)	(2)	(3)	(4)
Teluk Betung Barat	2	1.062	1.064
Teluk Betung Timur	2	1.159	1.161
Teluk Betung Selatan	-	217	217
Bumi Waras	3	676	679
Panjang	6	1.077	1.083
Tanjung Karang Timur	3	68	71
Kedamaian	1	125	126
Teluk Betung Utara	4	131	135
Tanjung Karang Pusat	2	141	143
Enggal	-	31	31
Tanjung Karang Barat	2	564	566
Kemiling	9	1.494	1.503
Langkapura	4	377	381
Kedaton	13	226	239
Rajabasa	9	491	500
Tanjung Senang	7	440	447
Labuhan Ratu	1	369	370
Sukarame	2	495	497
Sukabumi	8	854	862
Way Halim	1	207	208
<b>Bandar Lampung</b>	<b>79</b>	<b>10.204</b>	<b>10.283</b>

# Daftar Pustaka

## References

- Badan Pusat Statistik. 2013. *Angka Nasional Hasil Pencacahan Lengkap Sensus Pertanian 2013*. Jakarta: BPS
- Badan Pusat Statistik. 2022. *Pedoman Petugas Lapangan Usaha Pertanian Perorangan (UTP) PAPI Sensus Pertanian 2023 Pencacahan Lengkap*. Jakarta: BPS
- Badan Pusat Statistik. 2022. *Pedoman Petugas Lapangan Usaha Pertanian Perorangan (UTP) CAPI Sensus Pertanian 2023 Pencacahan Lengkap*. Jakarta: BPS
- Badan Pusat Statistik. 2022. *Pedoman Petugas Lapangan Usaha Perusahaan Pertanian Berbadan Hukum (UPB) Sensus Pertanian 2023 Pencacahan Lengkap*. Jakarta: BPS
- Food and Agriculture Organization. 2015. *World Programme For The Census of Agriculture 2020. Volume 1. Programme, Concepts, and Definitions*. Roma: FAO
- Food and Agriculture Organization. 2015. *World Programme For The Census of Agriculture 2020. Volume 2. Operational Guidelines*. Roma: FAO
- Kementerian Pertanian Republik Indonesia. *Peraturan Menteri Pertanian Republik Indonesia Nomor 04 Tahun 2019 Tentang Pedoman Gerakan Pembangunan Sumber Daya Manusia Pertanian Menuju Lumbung Pangan Dunia 2045*.



<https://bandarlampungkota.bps.go.id>



Kunjungi/Access

[https://sensus.bps.go.id/metadata\\_kegiatan/index/st2023](https://sensus.bps.go.id/metadata_kegiatan/index/st2023)

untuk informasi lengkap metadata statistik  
ST2023/*for more information about ST2023  
statistical metadata*

Tabel Lengkap Tahap II  
*Complete Table Edition 2*



# DATA

## MENCERDASKAN BANGSA

— *Enlighten The Nation* —



**BADAN PUSAT STATISTIK  
KOTA BANDAR LAMPUNG  
BPS-STATISTICS BANDAR LAMPUNG MUNICIPALITY**

Jalan Sutan Syahrir No 30, Pahoman, Bandar Lampung 35213  
Telp: (0721) 255980, Email: bps1871@bps.go.id  
Homepage: <https://bandarlampungkota.bps.go.id>