

# *Direktori Perusahaan Pertanian* *Provinsi Sumatera Selatan*

# 2018

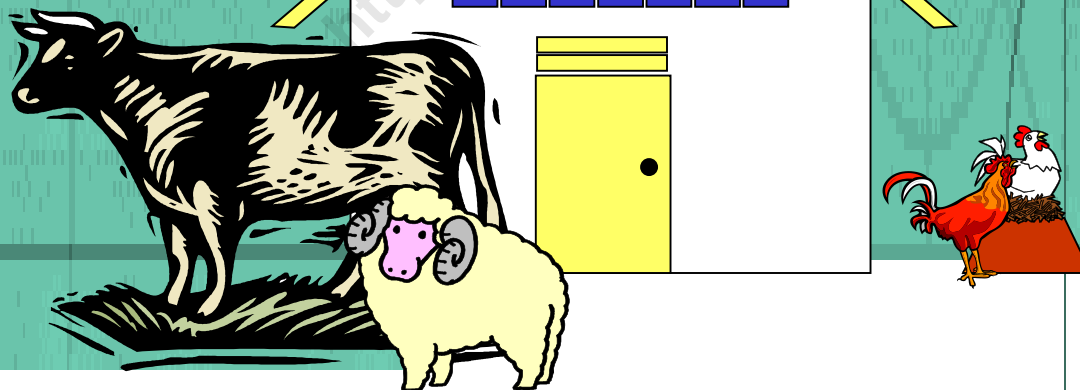

*Direktori Perusahaan Pertanian*  
*Provinsi Sumatera Selatan*

2018

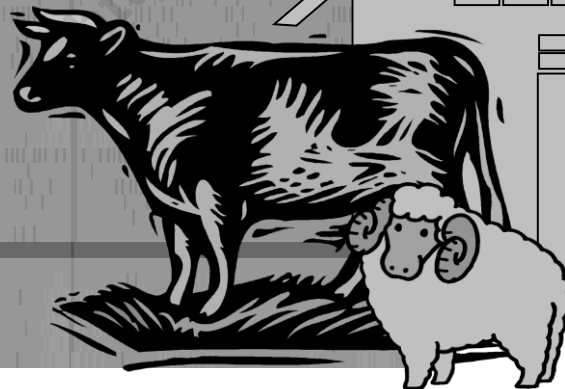

# Direktori Perusahaan Pertanian Provinsi Sumatera Selatan 2018

ISSN : 2541-7363  
Nomor Publikasi : 16530.1905  
Katalog : 1305092.16

Ukuran Buku : 11" X 8.5 "  
Jumlah Halaman : viii + 40 halaman

Naskah : Bidang Statistik Produksi  
Penyunting : Bidang Statistik Produksi  
Gambar : Bidang Statistik Produksi

Diterbitkan oleh : © Badan Pusat Statistik Provinsi Sumatera Selatan  
Dicetak oleh : CV. ALDEA

Dilarang mengumumkan, mendistribusikan, mengkomunikasikan, dan/atau menggandakan sebagian atau seluruh isi buku ini untuk tujuan komersial tanpa izin tertulis dari Badan Pusat Statistik

## Kata Pengantar

Publikasi Direktori Perusahaan Pertanian Provinsi Sumatera Selatan 2018 merupakan publikasi hasil kegiatan rutin perusahaan pertanian yang dilaksanakan oleh Badan Pusat Statistik Provinsi Sumatera Selatan tahun 2019. Publikasi ini disusun berdasarkan laporan bulanan, triwulanan dan tahunan dari perusahaan pertanian di Sumatera Selatan tahun 2018 yang kemudian dilakukan *updating* dan pengolahannya, data disajikan berdasarkan Kabupaten/Kota. Informasi tersebut meliputi antara lain : Nama Perusahaan Pertanian, Alamat Perusahaan Pertanian, Jenis Usaha Utama, dan Produksi.

Publikasi ini diharapkan dapat membantu semua pihak yang memerlukan informasi tentang keberadaan dan potensi perusahaan pertanian di Sumatera Selatan.

Ucapan terima kasih disampaikan kepada semua pihak yang telah membantu sehingga publikasi ini dapat terwujud. Akhirnya saran dan kritik yang sifatnya membangun dari para pengguna data demi kesempurnaan buku ini sangat kami harapkan.

Palembang, November 2019

BADAN PUSAT STATISTIK  
PROVINSI SUMATERA SELATAN

Kepala,



Ir. Endang Tri Wahyuningsih MM

NIP. 19650923 199003 2 002



# Daftar isi

	halaman
Kata Pengantar .....	iii
Daftar isi .....	v
Daftar Tabel .....	vi
<b>Bab I. PENDAHULUAN .....</b>	<b>1</b>
1.1. U m u m .....	1
1.2. Tujuan.....	2
1.3. Ruang Lingkup dan Cakupan .....	2
<b>Bab II . METODOLOGI DAN KONSEP DEFINISI .....</b>	<b>4</b>
2.1. Metodologi .....	4
2.2. Konsep dan Definisi .....	4
<b>LAMPIRAN .....</b>	<b>9</b>

## Daftar Tabel

Tabel U	Jumlah Perusahaan Pertanian Menurut Kabupaten/Kota dan Subsektor di Sumatera Selatan Tahun 2018.....	12
Tabel 1.	Nama dan Alamat Perusahaan Pertanian Kabupaten Ogan Komering Ulu.....	10
Tabel 2.	Nama dan Alamat Perusahaan Pertanian Kabupaten Ogan Komering Ilir.....	11
Tabel 3.	Nama dan Alamat Perusahaan Pertanian Kabupaten Muara Enim.....	16
Tabel 4.	Nama dan Alamat Perusahaan Pertanian Kabupaten Lahat.....	18
Tabel 5.	Nama dan Alamat Perusahaan Pertanian Kabupaten Musi Rawas.....	20
Tabel 6.	Nama dan Alamat Perusahaan Pertanian Kabupaten Musi Banyuasin.....	23
Tabel 7.	Nama dan Alamat Perusahaan Pertanian Kabupaten Banyuasin.....	25
Tabel 8.	Nama dan Alamat Perusahaan Pertanian Kabupaten OKU Selatan.....	30
Tabel 9.	Nama dan Alamat Perusahaan Pertanian Kabupaten OKU Timur.....	31
Tabel 10.	Nama dan Alamat Perusahaan Pertanian Kabupaten Ogan Ilir.....	33
Tabel 11.	Nama dan Alamat Perusahaan Pertanian Kabupaten Empat Lawang.....	34
Tabel 12.	Nama dan Alamat Perusahaan Pertanian Kabupaten PALI.....	35
Tabel 13.	Nama dan Alamat Perusahaan Pertanian Kabupaten Musi Rawas Utara.....	36
Tabel 14.	Nama dan Alamat Perusahaan Pertanian Kota Palembang.....	37

Tabel 15.	Nama dan Alamat Perusahaan Pertanian Kota Pagar Alam.....	39
Tabel 16.	Nama dan Alamat Perusahaan Pertanian Kota Lubuk Linggau.....	40

<https://sumsel.bps.go.id>





# Bab I

## Pendahuluan

### 1.1. Umum

Di abad XXI yang dikenal sebagai era globalisasi terlihat banyak kemajuan yang telah dicapai di berbagai sektor perekonomian. Kemajuan ini mendorong perkembangan perusahaan di sektor pertanian. Peningkatan jumlah perusahaan pertanian baik yang dikelola oleh pemerintah, koperasi, swasta maupun perorangan sangat membantu dan berperan dalam menjalankan roda perekonomian secara marginal. Walaupun di saat akhir abad XX, tepatnya di masa krisis moneter yang berdampak pada krisis multidimensi banyak perusahaan kehutanan yang gulung tikar (tutup) nampaknya belum berpengaruh terhadap perkembangan jumlah perusahaan pertanian utamanya perusahaan perkebunan. Kondisi demikian dipicu oleh membaiknya harga komoditi perkebunan di saat terjadinya krisis.

Peranan sektor pertanian dalam perekonomian Sumatera Selatan mengalami persaingan dengan sektor industri pengolahan. Hal ini dapat dilihat dari kontribusi kedua sektor tersebut terhadap PDRB Sumatera Selatan. Mengingat pentingnya data perusahaan pertanian, maka perlulah penyajian data yang tepat waktu dan mempunyai tingkat kecermatan yang tinggi merupakan sumber informasi yang diperlukan dalam perencanaan pembangunan khususnya di bidang pertanian.

## 1.2. Tujuan

Salah satu upaya BPS untuk bisa menyusun direktori perusahaan pertanian terbaru adalah melalui *Updating* Direktori Perusahaan Pertanian. Tujuan lain dilakukannya *Updating* Direktori Perusahaan Pertanian antara lain untuk :

- a. Memperoleh informasi tentang jumlah perusahaan pertanian serta nama dan alamat perusahaan secara lengkap.
- b. Mendapatkan suatu sistem yang baik dalam melengkapi direktori perusahaan pertanian.
- c. Sebagai dasar untuk mengumpulkan data perusahaan pertanian, baik melalui sensus ataupun survei.

## 1.3. Ruang Lingkup dan Cakupan

Publikasi Direktori Perusahaan Pertanian ini disusun berdasarkan hasil dari pengumpulan data perusahaan pertanian yang dilakukan secara lengkap terhadap seluruh perusahaan pertanian yang ada di Sumatera Selatan. Perusahaan pertanian yang dicakup adalah seluruh perusahaan pertanian berbadan hukum yang merupakan kantor cabang atau kantor tanpa cabang/tunggal. Badan hokum di sektor pertanian mencakup Perusahaan Negara (PN), Perusahaan Daerah (PD), Persero, Perum, Perseroan Terbatas (PT), Naamloze Vennootschaap (NV), Commanditair Venootschap (CV), Firma, Koperasi/KUD, dan Yayasan.

Berdasarkan jenis usaha, perusahaan pertanian (DPP) yang dicakup meliputi:

- a. Perusahaan Padi/Palawija
- b. Perusahaan Hortikultura
- c. Perusahaan Perkebunan
- d. Perusahaan Peternakan:

- Ternak Sapi Perah
- Ternak Besar/Kecil
- Unggas
- e. Perusahaan Perikanan:
  - Budidaya Ikan
  - Penangkapan Ikan
- f. Perusahaan Kehutanan:
  - Hak Pengusahaan Hutan (HPH)/ Ijin Usaha Pemanfaatan Hasil Hutan Kayu pada Hutan Alam (IUPHHK-HA)
  - Hak Pengusahaan Hutan Tanaman (HPHT)/ Perhutani/ Ijin Usaha Pemanfaatan Hasil Hutan Kayu pada Hutan Tanaman (IUPHHK-HT)
  - Penangkaran Satwa/Tumbuhan Liar

## **Bab II**

# **Metodologi dan Konsep Definisi**

### **2.1. Metodologi**

Pengumpulan data perusahaan pertanian dilakukan secara sensus terhadap seluruh perusahaan pertanian yang berada di seluruh wilayah Propinsi Sumatera Selatan. Cara pengumpulan dilakukan dengan sistem laporan triwulanan dan tahunan dari setiap perusahaan secara rutin.

### **2.2. Konsep dan Definisi**

a. **Perusahaan tanaman pangan**

adalah perusahaan berbadan hukum/usaha yang melakukan budidaya tanaman padi/palawija dan atau perbenihan untuk tujuan komersial/memperoleh keuntungan. Perusahaan tanaman pangan yang dicakup meliputi perusahaan tanaman padi, jagung, kedelai, kacang tanah, gandum dan umbi-umbian palawija.

b. **Perusahaan hortikultura**

adalah adalah suatu perusahaan berbentuk badan usaha/badan hukum yang bergerak dalam kegiatan budidaya/pembibitan tanaman sayuran, buah- buahan, tanaman hias, atau tanaman obat-obatan/biofarmaka diatas lahan yang dikuasai, dengan tujuan ekonomi/ komersial dan mendapat izin usaha dari instansi yang

berwenang dalam pemberian izin usaha tanaman hortikultura. Perusahaan hortikultura yang dicakup meliputi perusahaan yang mengusahakan tanaman buah-buahan, tanaman sayuran, tanaman hias, dan tanaman biofarmaka (obat).

**c. Perusahaan Perkebunan**

adalah suatu perusahaan berbentuk badan usaha/badan hukum yang bergerak dalam kegiatan budidaya tanaman perkebunan di atas lahan yang dikuasai, dengan tujuan ekonomi/komersial dan mendapat izin usaha dari instansi yang berwenang dalam pemberian izin usaha perkebunan. Usaha budidaya tanaman perkebunan yang tidak berbadan hukum, seperti yang diusahakan perorangan tanpa izin usaha atau diusahakan oleh rumah tangga tidak termasuk dalam konsep ini dan biasanya disebut perkebunan rakyat. Perusahaan perkebunan yang dicakup meliputi perusahaan perkebunan yang mengusahakan komoditas kakao/cokelat, karet, kelapa sawit, kopi, teh, tebu, tembakau dan komoditas tanaman perkebunan lainnya (lada, cengkeh, kelapa, dll.).

**d. Perusahaan Peternakan**

Perusahaan berbadan hukum/usaha yang dijalankan secara teratur dan terus menerus pada suatu tempat tertentu untuk tujuan komersial/memperoleh keuntungan yang meliputi kegiatan pembibitan dan budidaya ternak/unggas termasuk koperasi pengumpul susu. Perusahaan peternakan yang dicakup meliputi perusahaan peternakan sapi perah, perusahaan peternakan besar/ternak kecil dan perusahaan peternakan unggas.

**e. Perusahaan Perikanan**

adalah suatu perusahaan yang di jalankan secara teratur dan terus menerus pada suatu tempat tertentu dengan tujuan komersial atau memperoleh keuntungan. Perusahaan perikanan yang dicakup hanya yang berbadan hukum

dan mempunyai kegiatan penangkapan/budidaya ikan/biota lain. Perusahaan perikanan yang dicakup meliputi usaha:

- Budidaya pembesaran udang di tambak,
- Budidaya pembesaran bandeng di tambak,
- Budidaya pembesaran ikan lainnya di tambak,
- Budidaya pembesaran ikan di laut,
- Budidaya pembesaran ikan di air tawar,
- Budidaya pembenihan, dan
- Penangkapan ikan.

Khusus untuk perusahaan budidaya pembesaran udang atau budidaya pembesaran bandeng yang bertempat selain di tambak, maka dimasukkan ke jenis usaha budidaya pembesaran ikan di laut/di air tawar.

**f. Perusahaan Kehutanan**

adalah suatu perusahaan berbentuk badan usaha/badan hukum yang bergerak dalam kegiatan penebangan dan budidaya tanaman kehutanan serta penangkaran satwa dan tumbuhan liar dengan tujuan ekonomi/komersial dan mendapat izin usaha dari instansi yang berwenang dalam pemberian izin usaha kehutanan tersebut. Perusahaan kehutanan yang dicakup meliputi perusahaan HPH/IUPHHK-HA (Izin Usaha Pemanfaatan Hasil Hutan Kayu pada Hutan Alam), HPHT/IUPHHK-HT (Izin Usaha Pemanfaatan Hasil Hutan Kayu pada Hutan Tanaman), Perhutani/Kehutanan lainnya, dan Penangkaran Tumbuhan dan Satwa Liar).

**Tabel U. Jumlah Perusahaan Pertanian Menurut Kabupaten/Kota dan Subsektor di Sumatera Selatan Tahun 2018**

Kabupaten/Kota	Subsektor						Jumlah
	Tanaman Pangan	Hortikultura	Perkebunan	Peternakan	Perikanan	Kehutanan	
(1)	(2)	(3)	(4)	(5)	(6)	(7)	
01 Ogan Komering Ulu	-	-	5	-	-	-	5
02 Ogan Komering Ilir	-	-	26	-	1	-	27
03 Muara Enim	-	-	12	2	-	1	15
04 Lahat	-	-	10	-	-	-	10
05 Musi Rawas	-	-	17	-	-	-	17
06 Musi Banyuasin	-	-	15	-	-	-	15
07 Banyuasin	-	-	34	-	-	-	34
08 Ogan Komering Ulu Selatan	-	-	3	-	-	-	3
09 Ogan Komering Ulu Timur	-	-	6	-	-	-	6
10 Ogan Ilir	-	-	5	-	-	-	5
11 Empat Lawang	-	-	3	-	-	-	3
12 PALI	-	-	6	-	-	-	6



Lanjutan Tabel U

Kabupaten/Kota	Subsektor						Jumlah
	Tanaman Pangan	Hortikultura	Perkebunan	Peternakan	Perikanan	Kehutanan	
(1)	(2)	(3)	(4)	(5)	(6)	(7)	
13 Musi Rawas Utara	-	-	3	-	-	-	3
71 Palembang	-	-	-	-	-	8	8
72 Prabumulih	-	-	-	-	-	-	-
73 Pagaram	-	-	1	-	-	-	1
74 Lubuklinggau	-	-	1	-	-	-	1
<b>Jumlah</b>	-	-	<b>147</b>	<b>2</b>	<b>1</b>	<b>9</b>	<b>159</b>

<https://sumsel.bps.go.id>

**TABEL 1 : NAMA DAN ALAMAT PERUSAHAAN PERTANIAN  
KABUPATEN OGAN KOMERING ULU**

No	NAMA PERUSAHAAN PERTANIAN	ALAMAT PERUSAHAAN PERTANIAN	JENIS USAHA UTAMA	PRODUKSI
(1)	(2)	(3)	(4)	(5)
1	INTI SRIKATON, PT	DUSUN TIGA, DESA SAUNG NAGA KEC. PENINJAUAN KAB. OGAN KOMERING ULU - SUMATERA SELATAN	PERKEBUNAN	KARET
2	PERKEBUNAN MITRA OGAN, PT	JL. IMPLASMEN MITRA OGAN, DESA KARANG DAPO KEC. PENINJAUAN KAB. OGAN KOMERING ULU - SUMATERA SELATAN	PERKEBUNAN	KELAPA SAWIT
3	PERKEBUNAN MINANGA OGAN, PT	JL. LINTAS BATURAJA PRABUMULIH KM 16, KEL. LUBUK BATANG BARU, KEC. LUBUK BATANG, KAB. OGAN KOMERING ULU	PERKEBUNAN	KELAPA SAWIT
4	SUNGAI WALL SAWITINDO, PT	JL. RAYA LUNGGAIAN, DESA LUNGGAIAN KEC. LUBUK BATANG KAB. OGAN KOMERING ULU - SUMATERA SELATAN	PERKEBUNAN	KELAPA SAWIT
5	BANDAR SAWIT UTAMA, PT	DESA MERBAU KEC. LUBUK BATANG, KAB. OGAN KOMERING ULU - SUMATERA SELATAN	PERKEBUNAN	KELAPA SAWIT

**TABEL 2 : NAMA DAN ALAMAT PERUSAHAAN PERTANIAN  
KABUPATEN OGAN KOMERING ILIR**

No	NAMA PERUSAHAAN PERTANIAN	ALAMAT PERUSAHAAN PERTANIAN	JENIS USAHA UTAMA	PRODUKSI
(1)	(2)	(3)	(4)	(5)
1	BULUH CAWANG PLANTATIONS, PT	DESA BUMI ARJO KEC. LEMPUING KAB. OGAN KOMERING ILIR - SUMATERA SELATAN	PERKEBUNAN	KELAPA SAWIT
2	TANIA SELATAN, PT	DESA MUARA BURNAI KEC. LEMPUING JAYA KAB. OGAN KOMERING ILIR - SUMATERA SELATAN	PERKEBUNAN	KELAPA SAWIT
3	TREE KREASI MARGA MULYA, PT	DESA SUKA MUKTI KEC. MESUJI KAB. OGAN KOMERING ILIR - SUMATERA SELATAN 30681	PERKEBUNAN	KELAPA SAWIT
4	BINA SAWIT MAKMUR, PT	DESA SURYAADI KEC. MESUJI KAB. OGAN KOMERING ILIR - SUMATERA SELATAN	PERKEBUNAN	KELAPA SAWIT
5	SINAR SASONGKO, PT	DESA KARYA MUKTI KEC. MESUJI KAB. OGAN KOMERING ILIR - SUMATERA SELATAN	PERKEBUNAN	KELAPA SAWIT
6	SUMBER WANGI ALAM, PT	DESA SUNGAI SODONG KEC. MESUJI KAB. OGAN KOMERING ILIR - SUMATERA SELATAN	PERKEBUNAN	KELAPA SAWIT

**Lanjutan Tabel 2**

NO	NAMA PERUSAHAAN PERTANIAN	ALAMAT PERUSAHAAN PERTANIAN	JENIS USAHA UTAMA	PRODUKSI
(1)	(2)	(3)	(4)	(5)
7	SAWIT MENANG SEJAHTERA , PT	DESA SUNGAI MENANG KEC. SUNGAI MENANG KAB. OGAN KOMERING ILIR - SUMATERA SELATAN	PERKEBUNAN	KELAPA SAWIT
8	SAWIT SELATAN, PT	DESA GAJAH MATI KEC. SUNGAI MENANG KAB. OGAN KOMERING ILIR - SUMATERA SELATAN	PERKEBUNAN	KELAPA SAWIT
9	SELATAN JAYA PERMAI. , PT	DESA GAJAH MATI KEC. SUNGAI MENANG KAB. OGAN KOMERING ILIR - SUMATERA SELATAN	PERKEBUNAN	KELAPA SAWIT
10	TELAGA HIKMAH, PT	DESA SUMBER HIDUP KEC. PEDAMARAN TIMUR KAB. OGAN KOMERING ILIR - SUMATERA SELATAN	PERKEBUNAN	KELAPA SAWIT
11	PRANA GRAHA MULTIDHARMA, PT	DESA KARYA USAHA KEC. MESUJI MAKMUR KAB. OGAN KOMERING ILIR - SUMATERA SELATAN 30681	PERKEBUNAN	KELAPA SAWIT
12	MUTIARA BUNDA JAYA, PT	DESA SUMBER BARU KEC. MESUJI RAYA KAB. OGAN KOMERING ILIR - SUMATERA SELATAN	PERKEBUNAN	KELAPA SAWIT

**Lanjutan Tabel 2**

NO	NAMA PERUSAHAAN PERTANIAN	ALAMAT PERUSAHAAN PERTANIAN	JENIS USAHA UTAMA	PRODUKSI
(1)	(2)	(3)	(4)	(5)
13	GUNUNG TUA ABADI, PT	DESA BALIAN KEC. MESUJI RAYA KAB. OGAN KOMERING ILIR - SUMATERA SELATAN	PERKEBUNAN	KELAPA SAWIT
14	AEK TARUM, PT	DESA SUMBER BARU KEC. MESUJI RAYA KAB. OGAN KOMERING ILIR - SUMATERA SELATAN	PERKEBUNAN	KELAPA SAWIT
15	WAI MUSI AGRO INDAH, PT	DESA EMBACANG KEC. MESUJI RAYA KAB. OGAN KOMERING ILIR - SUMATERA SELATAN	PERKEBUNAN	KARET DAN KELAPA SAWIT
16	LONDON SUMATERA INDONESIA (TULUNG GELAM ESTATE), PT	DESA TALANG RIMBA KEC. CENGAL KAB. OGAN KOMERING ILIR - SUMATERA SELATAN	PERKEBUNAN	KARET
17	RUSSELINDO PUTRA PRIMA. , PT	DESA SUNGAI JERUJU KEC. CENGAL KAB. OGAN KOMERING ILIR - SUMATERA SELATAN	PERKEBUNAN	KELAPA SAWIT
18	GADING CEMPAKA GRAHA, PT	JL. SEPUCUK, DESA KAYU LABU KEC. PEDAMARAN TIMUR KAB. OGAN KOMERING ILIR - SUMATERA SELATAN	PERKEBUNAN	KELAPA SAWIT

**Lanjutan Tabel 2**

NO	NAMA PERUSAHAAN PERTANIAN	ALAMAT PERUSAHAAN PERTANIAN	JENIS USAHA UTAMA	PRODUKSI
(1)	(2)	(3)	(4)	(5)
19	SEGULA ENERGI SAWIT. , PT	DESA TANJUNG BERINGIN KEC. TANJUNG LUBUK KAB. OGAN KOMERING ILIR - SUMATERA SELATAN	PERKEBUNAN	KELAPA SAWIT
20	KELANTAN SAKTI, PT	DESA TANJUNG SERANG KEC. KOTA KAYU AGUNG KAB. OGAN KOMERING ILIR - SUMATERA SELATAN	PERKEBUNAN	KELAPA SAWIT
21	SUN SAWIT, PT	DESA LINGKIS KEC. JEJAWI KAB. OGAN KOMERING ILIR - SUMATERA SELATAN	PERKEBUNAN	KELAPA SAWIT
22	PERSADA SAWIT MAS, PT	DESA SECONDRONG KEC. PAMPANGAN KAB. OGAN KOMERING ILIR - SUMATERA SELATAN	PERKEBUNAN	KELAPA SAWIT
23	WARINGIN AGRO JAYA, PT	DESA ULAK DEPATI KEC. PAMPANGAN KAB. OGAN KOMERING ILIR - SUMATERA SELATAN	PERKEBUNAN	KELAPA SAWIT
24	SELATAN AGRO MAKMUR LESTARI, PT	DESA BUKIT BATU KEC. AIR SUGIHAN KAB. OGAN KOMERING ILIR - SUMATERA SELATAN 30000	PERKEBUNAN	KELAPA SAWIT
25	PT. SAMPOERNA AGRO Tbk	DESA/KEL. KAYU LABU; KEC. PEDAMARAN TIMUR	PERKEBUNAN	KELAPA SAWIT

**Lanjutan Tabel 2**

<b>NO</b>	<b>NAMA PERUSAHAAN PERTANIAN</b>	<b>ALAMAT PERUSAHAAN PERTANIAN</b>	<b>JENIS USAHA UTAMA</b>	<b>PRODUKSI</b>
(1)	(2)	(3)	(4)	(5)
26	PT. CIPTA SENTOSA UTAMA BUMI	DESA/KEL. PEDAMARAN; KEC. PEDAMARAN	PERKEBUNAN	KELAPA SAWIT
27	PT. WAHYUNI MANDIRA	DESA/KEL. BUMI PRATAMA MANDIRA, KEC. SUNGAI MENANG	PERIKANAN	UDANG



**TABEL 3 : NAMA DAN ALAMAT PERUSAHAAN PERTANIAN  
KABUPATEN MUARA ENIM**

No	NAMA PERUSAHAAN PERTANIAN	ALAMAT PERUSAHAAN PERTANIAN	JENIS USAHA UTAMA	PRODUKSI
(1)	(2)	(3)	(4)	(5)
1	BUMI SAWINDO PERMAI, PT	JL. LINTAS SUMATERA, KEL. PENYANDINGAN, KEC. TANJUNG AGUNG, KAB. MUARA ENIM	PERKEBUNAN	KELAPA SAWIT
2	ENIM PALMA ABADI, PT	MUARA ENIM	PERKEBUNAN	KELAPA SAWIT
3	BUMI SAWIT PERMAI, PT	DUSUN V	PERKEBUNAN	KELAPA SAWIT
4	RUMPUN ENAM BERSAUDARA, PT	DUSUN 5, KEL. GUNUNG RAJA, KEC. LUBAI, KAB. MUARA ENIM	PERKEBUNAN	KELAPA SAWIT
5	PERKEBUNAN NUSANTARA VII, PT	DUSUN 6, DESA KARANG AGUNG KEC. LUBAI KAB. MUARA ENIM - SUMATERA SELATAN	PERKEBUNAN	KARET
6	OKI TANIA PRATAMA, PT	DUSUN 5, DESA GUNUNG RAJA KEC. LUBAI KAB. MUARA ENIM - SUMATERA SELATAN	PERKEBUNAN	KELAPA SAWIT
7	CIPTA FUTURA, PT	DUSUN 4, KEL. UJAN MAS LAMA, KEC. UJAN MAS, KAB. MUARA ENIM	PERKEBUNAN	KELAPA SAWIT

**Lanjutan Tabel 3**

NO	NAMA PERUSAHAAN PERTANIAN	ALAMAT PERUSAHAAN PERTANIAN	JENIS USAHA UTAMA	PRODUKSI
(1)	(2)	(3)	(4)	(5)
8	PERKEBUNAN NUSANTARA VII (SUNGAI LENGI), PT	JL. PANANG JAYA, KEL. PANANG JAYA, KEC. GUNUNG MEGANG, KAB. MUARA ENIM	PERKEBUNAN	KELAPA SAWIT
9	CAHAYA VIDI ABADI-KEBUN CAHAYA SELATAN, PT	JL. TANJUNG API-API NO.633 RT.29 RW.11, DESA SEBAU KEC. GELUMBANG KAB. MUARA ENIM - SUMATERA SELATAN	PERKEBUNAN	KELAPA SAWIT
10	GEMBALA SRIWIJAYA, PT	JL. RAYA PALEMBANG-PRABUMULIH KM 33, DESA SEGAYAM KEC. GELUMBANG KAB. MUARA ENIM - SUMATERA SELATAN 30662	PERKEBUNAN	KARET
11	VISTA AGUNG KENCANA, PT	DUSUN I, DESA SEGAYAM, KEC. GELUMBANG	PETERNAKAN	UNGGAS
12	JAPFA COMFEED INDONESIA TBK, PT	JL. RAYA PLG-PRABUMULIH KM.45 SEGAYAM TLP.368320	PETERNAKAN	UNGGAS
13	ROEMPOEN ENAM BERSAUDARA, PT	JL. BASUKI RAHMAT 1496, KEL. PAYA ANGUS, KEC. SUNGAI ROTAN, KAB. MUARA ENIM	PERKEBUNAN	KELAPA SAWIT
14	INDRALAYA AGRO LESTARI, PT	JL. PATRA TANI, DESA PATRA TANI KEC. MUARA BELIDA KAB. MUARA ENIM - SUMATERA SELATAN	PERKEBUNAN	KELAPA SAWIT
15	MUSI HUTAN PERSADA (BARITO PASF), PT	JL. RAYA PT. TEL TEBAT AGUNG DESA BANUAYU KEC.REMBANG DANGKU KAB. MUARA ENIM	KEHUTANAN	HPHT/IUPHHK- HT/Perhutani/Kehutanan Lainnya

**TABEL 4 : NAMA DAN ALAMAT PERUSAHAAN PERTANIAN  
KABUPATEN LAHAT**

No	NAMA PERUSAHAAN PERTANIAN	ALAMAT PERUSAHAAN PERTANIAN	JENIS USAHA UTAMA	PRODUKSI
(1)	(2)	(3)	(4)	(5)
1	ADI TARWAN, PT	DESA WANARAYA KEC. KIKIM BARAT KAB. LAHAT - SUMATERA SELATAN	PERKEBUNAN	KELAPA SAWIT
2	ARTA KENCANA ESTATE	DESA KENCANA SARI, KIKIM TIMUR	PERKEBUNAN	KELAPA SAWIT
3	KENCANA SARI ESTATE, PT	DESA SUKOHARJO KEC. KIKIM TIMUR KAB. LAHAT - SUMATERA SELATAN	PERKEBUNAN	KELAPA SAWIT
4	EKAJAYA MULTI PERKASA, PT	DESA BABAT LAMA KEC. KIKIM TIMUR KAB. LAHAT - SUMATERA SELATAN	PERKEBUNAN	KELAPA SAWIT
5	PP.LONDON SUMATRA INDONESIA TBK, PT	JL. TRANS PALEMBAJA, DESA CECAR KEC. KIKIM TIMUR KAB. LAHAT - SUMATERA SELATAN	PERKEBUNAN	KELAPA SAWIT
6	SAWIT MAS SEJAHTERA (SMS), PT	KEL BANDAR JAYA KEC. LAHAT KAB. LAHAT - SUMATERA SELATAN 31419	PERKEBUNAN	KELAPA SAWIT
7	PERKEBUNAN NUSANTARA VII (UNIT SENABING), PT	JL. MANGGUL SENABING, DESA MAKARTITAMA KEC. LAHAT KAB. LAHAT - SUMATERA SELATAN 31401	PERKEBUNAN	KARET

**Lanjutan Tabel 4**

<b>NO</b>	<b>NAMA PERUSAHAAN PERTANIAN</b>	<b>ALAMAT PERUSAHAAN PERTANIAN</b>	<b>JENIS USAHA UTAMA</b>	<b>PRODUKSI</b>
(1)	(2)	(3)	(4)	(5)
8	ARTA PRIGEL, PT	DESA PADANG LENGKUAS KEC. LAHAT KAB. LAHAT - SUMATERA SELATAN	PERKEBUNAN	KELAPA SAWIT
9	ARTA KENCANA PLASMA	DESA KENCANA SARI,KEC KIKIM TIMUR	PERKEBUNAN	KELAPA SAWIT
10	PT. TRIMITRA SUMBER PERKASA	DESA/KEL. BANDAR JAYA KEC. LAHAT	PERKEBUNAN	KELAPA SAWIT

**TABEL 5 : NAMA DAN ALAMAT PERUSAHAAN PERTANIAN  
KABUPATEN MUSI RAWAS**

No	NAMA PERUSAHAAN PERTANIAN	ALAMAT PERUSAHAAN PERTANIAN	JENIS USAHA UTAMA	PRODUKSI
(1)	(2)	(3)	(4)	(5)
1	RAWAS PALMA PRATAMA. , PT	DESA KARANG ANYAR KEC. RUPIT KAB. MUSI RAWAS - SUMATERA SELATAN	PERKEBUNAN	KELAPA SAWIT
2	DENDYMARKER INDAH LESTARI, PT	JL. BINGIN RUPIT, DESA BINGIN RUPIT KEC. RUPIT KAB. MUSI RAWAS - SUMATERA SELATAN 31654	PERKEBUNAN	KARET
3	EVANS LESTARI, PT	JALAN LINTAS SUMATERA KM. 4	PERKEBUNAN	KELAPA SAWIT
4	HASIL MUSI LESTARI, PT	JL. SP SEMAMBANG, DESA KERTOSONO KEC. JAYALOKA KAB. MUSI RAWAS - SUMATERA SELATAN 31665	PERKEBUNAN	KELAPA SAWIT
5	MURA BIBIT LESTARI, PT	JL. PULAU PANGGUNG, DESA PULAU PANGGUNG KEC. MUARA KELINGI KAB. MUSI RAWAS - SUMATERA SELATAN 31663	PERKEBUNAN	KELAPA SAWIT
6	DJUANDA SAWIT LESTARI, PT	JL. MUARA LAKITAN, DESA LUBUK PANDAN KEC. MUARA LAKITAN KAB. MUSI RAWAS - SUMATERA SELATAN 31666	PERKEBUNAN	KELAPA SAWIT

**Lanjutan Tabel 5**

NO	NAMA PERUSAHAAN PERTANIAN	ALAMAT PERUSAHAAN PERTANIAN	JENIS USAHA UTAMA	PRODUKSI
(1)	(2)	(3)	(4)	(5)
7	DAPO AGRO MAKMUR , PT	DESA SUNGAI NAIK KEC. BULANG TENGAH SUKU ULU KAB. MUSI RAWAS - SUMATERA SELATAN	PERKEBUNAN	KELAPA SAWIT
8	DAYA ARGO LESTARI, PT	DUSUN V, DESA SUNGAI PINANG KEC. MUARA LAKITAN KAB. MUSI RAWAS - SUMATERA SELATAN 31666	PERKEBUNAN	KELAPA SAWIT
9	BINA SAINS CEMERLANG (BUKIT PINANG ESTATE), PT	JL. BUKIT PINANG, DESA SUNGAI PINANG KEC. MUARA LAKITAN KAB. MUSI RAWAS - SUMATERA SELATAN 31666	PERKEBUNAN	KELAPA SAWIT
10	BINA SAINS CEMERLANG (SUNGAI PINANG ESTATE), PT	JL. LINTAS MURA MUBA, DESA SUNGAI PINANG KEC. MUARA LAKITAN KAB. MUSI RAWAS - SUMATERA SELATAN	PERKEBUNAN	KELAPA SAWIT
11	PT. PP LONDON SUMATERA TBK (BUKIT HIJAU ESTATE)	DESA/KEL. BERINGIN MAKMUR II; KEC. RAWAS ILIR	PERKEBUNAN	KELAPA SAWIT
12	PT. PP LONDON SUMATERA TBK (BELANI ELOK ESTATE)	DESA/KEL. BELANI; KEC. RAWAS ILIR	PERKEBUNAN	KELAPA SAWIT

*Lanjutan Tabel 5*

NO	NAMA PERUSAHAAN PERTANIAN	ALAMAT PERUSAHAAN PERTANIAN	JENIS USAHA UTAMA	PRODUKSI
(1)	(2)	(3)	(4)	(5)
13	PP.LONDON SUMATRA INDONESIA TBK (GUNUNG BAIS), PT	JL. SEMANGUS BARU, DESA SEMANGUS BARU KEC. MUARA LAKITAN KAB. MUSI RAWAS - SUMATERA SELATAN 31666	PERKEBUNAN	KELAPA SAWIT
14	PP.LONDON SUMATRA INDONESIA TBK (P.LAKITAN ESTATE), PT	JL. MUARA LAKITAN, DESA MARGA BARU KEC. MUARA LAKITAN KAB. MUSI RAWAS - SUMATERA SELATAN 31666	PERKEBUNAN	KELAPA SAWIT
15	SURYA AGRO PERSADA, PT	JL. PAUH, DESA PAUH KEC. RAWAS ILIR KAB. MUSI RAWAS - SUMATERA SELATAN 31655	PERKEBUNAN	KELAPA SAWIT
16	BUANA SRIWIJAYA SEJAHTERA, PT	DUSUN 1, DESA BIARO LAMA KEC. KARANG DAPO KAB. MUSI RAWAS - SUMATERA SELATAN 31658	PERKEBUNAN	KELAPA SAWIT
17	PTP. LONSUMIN (KETAPAT BENING ESTATE)	DESA SEMANGUS BARU; KEC. MUARA LAKITAN	PERKEBUNAN	KELAPA SAWIT

**TABEL 6 : NAMA DAN ALAMAT PERUSAHAAN PERTANIAN  
KABUPATEN MUSI BANYUASIN**

No	NAMA PERUSAHAAN PERTANIAN	ALAMAT PERUSAHAAN PERTANIAN	JENIS USAHA UTAMA	PRODUKSI
(1)	(2)	(3)	(4)	(5)
1	WANA POTENSI GUNA, PT	KEL. TANJUNG RAYAKEC. SANGA DESA, KAB. MUSI BANYUASIN	PERKEBUNAN	KELAPA SAWIT
2	PINAGO UTAMA, PT	DESA SRI MULYO KEC. BABAT TOMAN KAB. MUSI BANYUASIN - SUMATERA SELATAN	PERKEBUNAN	KELAPA SAWIT
3	MUSI BANYUASIN INDAH, PT	DUSUN 3, KEL. TALANG LEBAN, KEC. BATANGHARI LEKO, KAB. MUSI BANYUASIN	PERKEBUNAN	KELAPA SAWIT
4	PERKEBUNAN NUSANTARA VII (UNIT U.TALANG SAWIT), PT	JL. GARDU HARAPAN, KEL. TANJUNG AGUNG BARAT, KEC. LAIS, KAB. MUSI BANYUASIN	PERKEBUNAN	KELAPA SAWIT
5	PERKEBUNAN NUSANTARA VII (UNIT BETUNG), PT	JL. RAYA PALEMBANG SEKAYU KM 75	PERKEBUNAN	KELAPA SAWIT
6	HINDOLI (A CARGILL COMPANY), PT	KEL. SUNGAI LILIN, KEC. SUNGAI LILIN, KAB. MUSI BANYUASIN	PERKEBUNAN	KELAPA SAWIT
7	BERKAT SAWIT SEJATI, PT	JL. DAYUNG SUMPAL KM. 22,5, KEL. TAMPANG BARU, KEC. BAYUNG LENCIR, KAB. MUSI BANYUASIN	PERKEBUNAN	KELAPA SAWIT



Lanjutan Tabel 6

NO	NAMA PERUSAHAAN PERTANIAN	ALAMAT PERUSAHAAN PERTANIAN	JENIS USAHA UTAMA	PRODUKSI
(1)	(2)	(3)	(4)	(5)
8	PINANG WITMAS SEJATI (KEBUN SUNGAI MELAYU), PT	JL. DAYUNG SUMPAL, KEL. MANGSANG, KEC. BAYUNG LENCIR, KAB. MUSI BANYUASIN	PERKEBUNAN	KELAPA SAWIT
9	PP LONDON SUMATRA INDONESIA TBK (BUDI TIRTA EST), PT	JL. DAYUNG SUMPAL, KEL. MANGSANG, KEC. BAYUNG LENCIR, KAB. MUSI BANYUASIN	PERKEBUNAN	KELAPA SAWIT
10	PP.LONDON SUMATRA INDONESIA (TIRTA AGUNG EST), PT	JL. DAYUNG SUMPAL, DESA MANGSANG KEC. BAYUNG LENCIR KAB. MUSI BANYUASIN - SUMATERA SELATAN 30756	PERKEBUNAN	KELAPA SAWIT
11	BANYU KAHURIPAN INDONESIA, PT	KEL. KARANG AGUNG KEC. LALAN, KAB. MUSI BANYUASIN	PERKEBUNAN	KELAPA SAWIT
12	SURYA CIPTA KAHURIPAN, PT	KEL. KARANG AGUNG, KEC. LALAN, KAB. MUSI BANYUASIN	PERKEBUNAN	KELAPA SAWIT
13	PP LONDON SUMATRA INDONESIA TBK (SUKA DAMAI EST), PT	DESA SUKA DAMAI, KEC.TUNGGAL JAYA, KAB.MUSI BANYUASIN	PERKEBUNAN	KELAPA SAWIT
14	SENTOSA MULIA BAHAGIA, PT	KEL. PENINGGALANKEC. TUNGKAL JAYA, KAB. MUSI BANYUASIN	PERKEBUNAN	KELAPA SAWIT
15	PT. PERDANA SAWIT MAS	DESA BUKIT JAYA (C3), KEC. SUNGAI LILIN	PERKEBUNAN	KELAPA SAWIT

**TABEL 7 : NAMA DAN ALAMAT PERUSAHAAN PERTANIAN  
KABUPATEN BANYUASIN**

No	NAMA PERUSAHAAN PERTANIAN	ALAMAT PERUSAHAAN PERTANIAN	JENIS USAHA UTAMA	PRODUKSI
(1)	(2)	(3)	(4)	(5)
1	PERKEBUNAN NUSANTARA VII (UNIT KRAWO), PT	JL. PALEMBANG-JAMBI, DESA BUKIT KEC. BETUNG KAB. BANYU ASIN - SUMATERA SELATAN 30758	PERKEBUNAN	KELAPA SAWIT
2	PERKEBUNAN NUSANTARA VII (UNIT TABENAN), PT	JL. PALEMBANG-SEKAYU DESA SUKA MULYA KEC BETUNG	PERKEBUNAN	KARET
3	BERIAND SEJAHTERA, PT	JL. LUBUK LANCANG, DESA LUBUK KARET KEC. BETUNG KAB. BANYU ASIN - SUMATERA SELATAN 62352	PERKEBUNAN	KARET
4	ANDALAN ALAM SUMATERA, PT	JL. TRANS PULAU RIMAU, DESA LUBUK KARET KEC. BETUNG KAB. BANYU ASIN - SUMATERA SELATAN 76777	PERKEBUNAN	KARET
5	AGRO PALINDO,PT	SUAK TAPEH, BANYUASIN	PERKEBUNAN	KELAPA SAWIT
6	CITRA SEMBAWA, PT	JL. TRANS KM14, DESA MERANTI KEC. SUAK TAPEH KAB. BANYU ASIN - SUMATERA SELATAN 30758	PERKEBUNAN	KARET
7	LUBUK LANCANG KUNING, PT	DESA LUBUK LANCANG KEC. SUAK TAPEH KAB. BANYU ASIN - SUMATERA SELATAN 30758	PERKEBUNAN	KARET

**Lanjutan Tabel 7**

<b>NO</b>	<b>NAMA PERUSAHAAN PERTANIAN</b>	<b>ALAMAT PERUSAHAAN PERTANIAN</b>	<b>JENIS USAHA UTAMA</b>	<b>PRODUKSI</b>
(1)	(2)	(3)	(4)	(5)
8	MITRA ANEKA REZEKI, PT	JL PALEMBANG-JAMBI KM 53 SIMPANG PULAU RIMAU	PERKEBUNAN	KELAPA SAWIT
9	SRI ANDAL LESTARI, PT	DESA TANJUNG LAUT KECAMATAN SUAK TAPEH	PERKEBUNAN	KELAPA SAWIT
10	KARYA SAWIT LESTARI, PT	DESA MUKUT KEC. PULAU RIMAU KAB. BANYU ASIN - SUMATERA SELATAN 37530	PERKEBUNAN	KELAPA SAWIT
11	HINDOLI, PT	DESA MUKUT KEC. PULAU RIMAU KAB. BANYU ASIN - SUMATERA SELATAN 30000	PERKEBUNAN	KELAPA SAWIT
12	CAHYA VIDI ABADI, PT	DESA PENUGUAN KEC. PULAU RIMAU KAB. BANYU ASIN - SUMATERA SELATAN 20300	PERKEBUNAN	KELAPA SAWIT
13	CAHAYA SAWIT, PT	DESA MUKUT KEC. PULAU RIMAU KAB. BANYU ASIN - SUMATERA SELATAN 30000	PERKEBUNAN	KELAPA SAWIT
14	KARYATANI PRATAMA SAKTI, PT	JL. SEDANG, DESA SETERIO KEC. BANYUASIN III KAB. BANYU ASIN - SUMATERA SELATAN 65677	PERKEBUNAN	KARET
15	KASIH AGRO MANDIRI, PT	DESA TERLANGU KECAMATAN BANYUASIN III	PERKEBUNAN	KELAPA SAWIT

**Lanjutan Tabel 7**

NO	NAMA PERUSAHAAN PERTANIAN	ALAMAT PERUSAHAAN PERTANIAN	JENIS USAHA UTAMA	PRODUKSI
(1)	(2)	(3)	(4)	(5)
16	SAWIT MAS SEJAHTERA , PT	DESA PANGKALAN PANJI KEC. BANYUASIN III KAB. BANYU ASIN - SUMATERA SELATAN	PERKEBUNAN	KELAPA SAWIT
17	PERKEBUNAN NUSANTARA VII (UNIT MUSI LANDAS), PT	JL. PALEMBANG-BETUNG, DESA MAINAN KEC. SEMBAWA KAB. BANYU ASIN - SUMATERA SELATAN 30753	PERKEBUNAN	KARET
18	MELANIA INDONESIA, PT	DESA MAINAN KECAMATAN SEMBAWA	PERKEBUNAN	KARET
19	BALAI PENELITIAN SEMBAWA, PT	DESA LALANG SEMBAWA KEC SEMBAWA	PERKEBUNAN	KARET
20	ABI PUTRA BIMA INTER, PT	JL. KENTEN, DESA KENTEN KEC. TALANG KELAPA KAB. BANYU ASIN - SUMATERA SELATAN 30961	PERKEBUNAN	KELAPA SAWIT
21	SUKSES SAWIT GASING, PT	JL. KENTRN, DESA KENTEN KEC. TALANG KELAPA KAB. BANYU ASIN - SUMATERA SELATAN	PERKEBUNAN	KELAPA SAWIT
22	SUMATERA CANDI KENCANA, PT	SEI PEROTANAN KUALA PUNTIAN	PERKEBUNAN	KELAPA SAWIT
23	PARKINDO MAKMUR, PT	JALUR 17, RT 09, JBT 03, DESA MULYA SARI KEC. TANJUNG LAGO KAB. BANYU ASIN - SUMATERA SELATAN 30461	PERKEBUNAN	KELAPA SAWIT

**Lanjutan Tabel 7**

<b>NO</b>	<b>NAMA PERUSAHAAN PERTANIAN</b>	<b>ALAMAT PERUSAHAAN PERTANIAN</b>	<b>JENIS USAHA UTAMA</b>	<b>PRODUKSI</b>
(1)	(2)	(3)	(4)	(5)
24	MAHKOTA ANDALAN SAWIT , PT	DESA BUNGA KARANG KEC. TANJUNG LAGO KAB. BANYU ASIN - SUMATERA SELATAN	PERKEBUNAN	KELAPA SAWIT
25	HANURABA SAWIT KENCANA, PT	DESA MANGGAR RAYA KEC. TANJUNG LAGO KAB. BANYU ASIN - SUMATERA SELATAN 30761	PERKEBUNAN	KELAPA SAWIT
26	TANJUNG KASIH LESTARI, PT	DESA KUALA PUNTIAN KEC. TANJUNG LAGO KAB. BANYU ASIN - SUMATERA SELATAN 42346	PERKEBUNAN	KELAPA SAWIT
27	DAYA SEMESTA AGRO PERSADA, PT	DESA SIDOMULYO KEC. BANYUASIN I KAB. BANYU ASIN - SUMATERA SELATAN	PERKEBUNAN	KELAPA SAWIT
28	PRIMA BUMI SEJAHTERA, PT	DESA PEMATANG PALAS	PERKEBUNAN	KELAPA SAWIT
29	RIZKI SETIA NUSA ABADI, PT	JL. PERINTIS, DESA PERAJEN KEC. BANYUASIN I KAB. BANYU ASIN - SUMATERA SELATAN	PERKEBUNAN	KELAPA SAWIT
30	AGRONUSA ALAM PERKASA	DESA TELUK TENGGIRIK KEC AIR KUMBANG	PERKEBUNAN	KELAPA SAWIT
31	PULAU SUBUR, PT	DESA GEBAK DALAM DAN TANJUNG MERBU	PERKEBUNAN	KELAPA SAWIT

*Lanjutan Tabel 7*

<b>NO</b>	<b>NAMA PERUSAHAAN PERTANIAN</b>	<b>ALAMAT PERUSAHAAN PERTANIAN</b>	<b>JENIS USAHA UTAMA</b>	<b>PRODUKSI</b>
(1)	(2)	(3)	(4)	(5)
32	PATRIA AGUNG, PT	DESA SUKA PINDAH KEC. RAMBUTAN KAB. BANYU ASIN - SUMATERA SELATAN 9000	PERKEBUNAN	KELAPA SAWIT
33	SAWIT AGRO LESTARI, PT	DESA MANGGAR RAYA KEC. TANJUNG LAGO KAB. BANYU ASIN - SUMATERA SELATAN 30761	PERKEBUNAN	KELAPA SAWIT
34	MULIAGUNA ALAM SEJAHTERA, PT	DESA LUBUK KARET KEC. BETUNG	PERKEBUNAN	KELAPA SAWIT

**TABEL 8 : NAMA DAN ALAMAT PERUSAHAAN PERTANIAN  
KABUPATEN OGAN KOMERING ULU SELATAN**

No	NAMA PERUSAHAAN PERTANIAN	ALAMAT PERUSAHAAN PERTANIAN	JENIS USAHA UTAMA	PRODUKSI
(1)	(2)	(3)	(4)	(5)
1	KEZA LINTAS UTAMA, PT	JL.RAYARANAU NO.106-107 MUARADUA	PERKEBUNAN	KELAPA SAWIT
2	MITRATAMA AGRO LESTARI, PT	DESA PELAWI KEC BUAY RAWAN	PERKEBUNAN	KELAPA SAWIT
3	SURYA ALAM PERMAI, PT	DESA PELAWI, KEC.BUAY RAWAN, KAB.OKU SELATAN	PERKEBUNAN	KELAPA SAWIT

**TABEL 9 : NAMA DAN ALAMAT PERUSAHAAN PERTANIAN  
KABUPATEN OGAN KOMERING ULU TIMUR**

No	NAMA PERUSAHAAN PERTANIAN	ALAMAT PERUSAHAAN PERTANIAN	JENIS USAHA UTAMA	PRODUKSI
(1)	(2)	(3)	(4)	(5)
1	WANA KARYA MULYA KAHURIPAN, PT	JL. BUNGA MAYANG, DESA BUNGA MAYANG KEC. JAYA PURA KAB. OGAN KOMERING ULU TIMUR - SUMATERA SELATAN 32182	PERKEBUNAN	KELAPA SAWIT
2	LARAS ASTRA KARTIKA, PT	DUSUN KALIREJO, DESA PANDAN JAYA KEC. MADANG SUKU II KAB. OGAN KOMERING ULU TIMUR - SUMATERA SELATAN 32161	PERKEBUNAN	KELAPA SAWIT
3	CAMPANG TIGA, PT	JL. CAMPANG TIGA JAYA, DESA CAMPANG TIGA JAYA KEC. CEMPAKA KAB. OGAN KOMERING ULU TIMUR - SUMATERA SELATAN 32184	PERKEBUNAN	KELAPA SAWIT
4	OGAN HARAPAN HIJAU, PT	JL. KANGKUNG, DESA KANGKUNG KEC. SEMENDAWAI BARAT KAB. OGAN KOMERING ULU TIMUR - SUMATERA SELATAN	PERKEBUNAN	KELAPA SAWIT



*Lanjutan Tabel 9*

<b>NO</b>	<b>NAMA PERUSAHAAN PERTANIAN</b>	<b>ALAMAT PERUSAHAAN PERTANIAN</b>	<b>JENIS USAHA UTAMA</b>	<b>PRODUKSI</b>
(1)	(2)	(3)	(4)	(5)
5	PULAU HIJAU ASRI KEBUN CEMPAKA WANGI, PT	JL. KANGKUNG, DESA KANGKUNG KEC. SEMENDAWAI BARAT KAB. OGAN KOMERING ULU TIMUR - SUMATERA SELATAN 32184	PERKEBUNAN	KELAPA SAWIT
6	LAJU PERDANA INDAH, PT	MELUAI INDAH KEC. CEMPAKA KAB. OKU TIMUR - SUMATERA SELATAN	PERKEBUNAN	TEBU

**TABEL 10 : NAMA DAN ALAMAT PERUSAHAAN PERTANIAN  
KABUPATEN OGAN ILIR**

No	NAMA PERUSAHAAN PERTANIAN	ALAMAT PERUSAHAAN PERTANIAN	JENIS USAHA UTAMA	PRODUKSI
(1)	(2)	(3)	(4)	(5)
1	BUMI SAWIT PERMAI, PT	DESA TANJUNG MIRING KEC. RAMBANG KUANG KAB. OGAN ILIR - SUMATERA SELATAN 30665	PERKEBUNAN	KELAPA SAWIT
2	BUMI RAMBANG KRAMAJAYA, PT	DESA TAMBANGAN RAMBANG, KEC.RAMBANG KUANG, KAB.OGAN ILIR	PERKEBUNAN	KARET
3	PERKEBUNAN NUSANTARA VII (CINTA MANIS), PT	DESA KETIAU KEC. LUBUK KELIAT KAB. OGAN ILIR - SUMATERA SELATAN 30663	PERKEBUNAN	TEBU
4	ROESLI TAHER, PT	KEL. TANJUNG RAJA BARATKEC. TANJUNG RAJA, KAB. OGAN ILIR	PERKEBUNAN	KARET
5	GEMBALA SRIWIJAYA, PT	JL. RAYA PALEMBANG-PRABUMULIH KM 33, DESA TANJUNG PERING KEC. INDRALAYA UTARA KAB. OGAN ILIR - SUMATERA SELATAN 30662	PERKEBUNAN	KARET

**TABEL 11 : NAMA DAN ALAMAT PERUSAHAAN PERTANIAN  
KABUPATEN EMPAT LAWANG**

No	NAMA PERUSAHAAN PERTANIAN	ALAMAT PERUSAHAAN PERTANIAN	JENIS USAHA UTAMA	PRODUKSI
(1)	(2)	(3)	(4)	(5)
1	EMPAT LAWANG AGRO PERKASA, PT	JL. BUKIT GADUNG, DESA JARAKAN KEC. PENDOPO KAB. EMPAT LAWANG - SUMATERA SELATAN 31593	PERKEBUNAN	KELAPA SAWIT
2	KARYA KENCANA SENTOSA TIGA, PT	JL. PADANG KLOTOK, DESA LANDUR KEC. PENDOPO KAB. EMPAT LAWANG - SUMATERA SELATAN 31593	PERKEBUNAN	KELAPA SAWIT
3	PERKEBUNAN NUSANTARA VII (UNIT USAHA SENABING), PT	JL. LINTAS SUMATERA KM 7 SUNGAI PAYANG, KEL. TANJUNG KUPANG, KEC. TEBING TINGGI, KAB. EMPAT LAWANG	PERKEBUNAN	KELAPA SAWIT

**TABEL 12 : NAMA DAN ALAMAT PERUSAHAAN PERTANIAN  
KABUPATEN PENUKAL ABAB LEMATANG ILIR**

No	NAMA PERUSAHAAN PERTANIAN	ALAMAT PERUSAHAAN PERTANIAN	JENIS USAHA UTAMA	PRODUKSI
(1)	(2)	(3)	(4)	(5)
1	ABU RAHMI, PT	JL. AIR ITAM TIMUR, DESA AIR ITAM TIMUR KEC. PENUKAL KAB. PALI - SUMATERA SELATAN 31251	PERKEBUNAN	KELAPA SAWIT
2	LARAS KARYA KAHURIPAN, PT	DESA TANDING MARGA; KEC. PENUKAL UTARA KAB. PALI	PERKEBUNAN	KELAPA SAWIT
3	GOLDEN BLOSSOM, PT	JL. PERAMBATAN TANJUNG KURUNG, DESA PERAMBATAN KEC. ABAB KAB. PALI - SUMATERA SELATAN 31251	PERKEBUNAN	KELAPA SAWIT
4	SURYABUMI AGROLANGGENG, PT	JL. RAYA PENDOPO TL LUBUK, DESA SIMPANG TAIS KEC. TALANG UBI KAB. PALI - SUMATERA SELATAN 31211	PERKEBUNAN	KELAPA SAWIT
5	PUSAKA SINAR DIAN ABADI, PT	JL. BABAT, DESA BABAT KEC. PENUKAL KAB. PALI - SUMATERA SELATAN 31251	PERKEBUNAN	KELAPA SAWIT
6	PROTEKSINDO UTAMA MULIA, PT	JL. TEMPIRAI, DESA TEMPIRAI KEC. PENUKAL UTARA KAB. PALI - SUMATERA SELATAN	PERKEBUNAN	KELAPA SAWIT

**TABEL 13 : NAMA DAN ALAMAT PERUSAHAAN PERTANIAN  
KABUPATEN MUSI RAWAS UTARA**

No	NAMA PERUSAHAAN PERTANIAN	ALAMAT PERUSAHAAN PERTANIAN	JENIS USAHA UTAMA	PRODUKSI
(1)	(2)	(3)	(4)	(5)
1	LONDON SUMATERA (BELANI ELOK ESTATE), PT	KEL. BELANI KEC. RAWAS ILIR, KAB. MUSI RAWAS	PERKEBUNAN	KELAPA SAWIT
2	LONDON SUMATERA (BUKIT HIJAU ESTATE), PT	DUSUN III BERINGIN MAKMUR II, KEL. BERINGIN MAKMUR II, KEC. RAWAS ILIR, KAB. MUSI RAWAS UTARA	PERKEBUNAN	KELAPA SAWIT
3	LONDON SUMATERA (KETAPAT BENING ESTATE), PT	DUSUN 4, KEL. AIR BENING, KEC. RAWAS ILIR, KAB. MUSI RAWAS	PERKEBUNAN	KELAPA SAWIT

**TABEL 14 : NAMA DAN ALAMAT PERUSAHAAN PERTANIAN  
KOTA PALEMBANG**

No	NAMA PERUSAHAAN PERTANIAN	ALAMAT PERUSAHAAN PERTANIAN	JENIS USAHA UTAMA	PRODUKSI
(1)	(2)	(3)	(4)	(5)
1	BUMI PERSADA PERMAI, PT	PTC BLOK1 NO.60-62, JL. IR.SUKAMTO, PALEMBANG 30114	KEHUTANAN	HPHT/IUPHHK- HT/Perhutani/Kehutanan Lainnya
2	BUMI MEKAR HIJAU, PT	JL. IR. SUKAMTO KOMPLEK RUKO PTC BLOK I NO.60-62 30114	KEHUTANAN	HPHT/IUPHHK- HT/Perhutani/Kehutanan Lainnya
3	BUMI ANDALAS PERMAI, PT	PALEMBANG TRADE CENTRE (PTC) BLOK1 NO.60-62, JL. IR.SUKAMTO, PALEMBANG	KEHUTANAN	HPHT/IUPHHK- HT/Perhutani/Kehutanan Lainnya
4	WAHANA ARGO MULIA, PT	JL MANUNGGAL V NO 5 RT 038 RW 13, PROV SUMSEL KAB PALEMBANG KEC ILIR II DESA 30 ILIR	KEHUTANAN	HPHT/IUPHHK- HT/Perhutani/Kehutanan Lainnya
5	CIPTA MAS BUMI SUBUR, PT	DESA 8 ILIR KEC. ILIR TIMUR II KOTA. PALEMBANG - SUMATERA SELATAN	KEHUTANAN	HPHT/IUPHHK- HT/Perhutani/Kehutanan Lainnya

*Lanjutan Tabel 9*

NO	NAMA PERUSAHAAN PERTANIAN	ALAMAT PERUSAHAAN PERTANIAN	JENIS USAHA UTAMA	PRODUKSI
(1)	(2)	(3)	(4)	(5)
6	TRI PUPAJAYA, PT	DESA 8 ILIR KEC. ILIR TIMUR II KOTA. PALEMBANG - SUMATERA SELATAN	KEHUTANAN	HPHT/IUPHHK- HT/Perhutani/Kehutanan Lainnya
7	PULAU HIJAU ASRI, PT	DESA BUKIT SANGKAL KEC. KALIDONI KOTA. PALEMBANG - SUMATERA SELATAN	KEHUTANAN	HPHT/IUPHHK- HT/Perhutani/Kehutanan Lainnya
8	BUANA SRIWIJAYA SEJAHTERA, PT	JL. MAYOR RUSLAN NO. 1179 KEL. 8 ILIR, KEC. ILIR TIMUR II	KEHUTANAN	HPHT/IUPHHK- HT/Perhutani/Kehutanan Lainnya

**TABEL 15 : NAMA DAN ALAMAT PERUSAHAAN PERTANIAN  
KOTA PAGAR ALAM**

No	NAMA PERUSAHAAN PERTANIAN	ALAMAT PERUSAHAAN PERTANIAN	JENIS USAHA UTAMA	PRODUKSI
(1)	(2)	(3)	(4)	(5)
1	PERKEBUNAN NUSANTARA VII (PAGAR ALAM), PT	JL. LINGKAR DEMPO, DESA GUNUNG DEMPO KEC. PAGAR ALAM SELATAN KOTA. PAGAR ALAM - SUMATERA SELATAN 31529	PERKEBUNAN	TEH



**TABEL 16 : NAMA DAN ALAMAT PERUSAHAAN PERTANIAN  
KOTA LUBUK LINGGAU**

No	NAMA PERUSAHAAN PERTANIAN	ALAMAT PERUSAHAAN PERTANIAN	JENIS USAHA UTAMA	PRODUKSI
(1)	(2)	(3)	(4)	(5)
1	PRATAMA PALM ABADI, PT	JL. YOS SUDARSO KEL. TABA JEMEKEH KEC.LUBUKLINGGAU TIMUR I KOTA LUBUKLINGGAU	PERKEBUNAN	KELAPA SAWIT

# DATA

MENCERDASKAN BANGSA



**BADAN PUSAT STATISTIK  
PROVINSI SUMATERA SELATAN**  
Jl. Kapten Anwar Sastro No. 1131 Palembang 30129  
Telepon : (0711) 351665, Fax (0711) 353174  
E-Mail : [bps1600@mailhost.bps.go.id](mailto:bps1600@mailhost.bps.go.id); [bps\\_sumsel@yahoo.com](mailto:bps_sumsel@yahoo.com)  
Website : <http://sumsel.bps.go.id>

ISSN : 2541-7363



9 772541 736007