

Katalog/Catalog: 1102001.3509280

KECAMATAN JELBUK DALAM ANGKA

*JELBUK SUBDISTRICT
IN FIGURES*

2021



**BADAN PUSAT STATISTIK
KABUPATEN JEMBER**
BPS-Statistics of Jember Regency

KECAMATAN JELBUK DALAM ANGKA

*JELBUK SUBDISTRICT
IN FIGURES*

2021

<https://jemberkab.bps.go.id>



**BADAN PUSAT STATISTIK
KABUPATEN JEMBER**
BPS-Statistics of Jember Regency

KECAMATAN JELBUK DALAM ANGKA
Jelbuk District in Figures
2021

Nomor Publikasi/*Publication Number* : 3509.2134
Katalog BPS/*Catalog*: 1102001.3509280

Ukuran Buku/*Book Size* : 15 cm x 21 cm
Jumlah Halaman/*Number of Pages* : xxvi + 240 halaman/*pages*

Naskah/*Manuscript* :
Koordinator Statistik Kecamatan Jelbuk Kabupaten Jember
Jelbuk District Statistics Coordinator, Jember Regency

Penyunting/*Editor* :
Badan Pusat Statistik Kabupaten Jember
Statistics of Jember Regency

Gambar Kulit/*Skin Image* :
Badan Pusat Statistik Kabupaten Jember
Statistics of Jember Regency

Diterbitkan Oleh/*Published by* :
Badan Pusat Statistik Kabupaten Jember, 2021
Statistics of Jember Regency, 2021

“Boleh dikutip dengan menyebutkan sumbernya.”

Kata Pengantar

Puji syukur atas rahmat Tuhan Yang Maha Esa sehingga publikasi "Kecamatan Jelbuk Dalam Angka Tahun 2021" telah disusun dan disajikan dengan baik.

Publikasi Kecamatan Jelbuk Dalam Angka Tahun 2021 diterbitkan dalam rangka untuk memenuhi kebutuhan akan pelayanan data statistik yang lengkap, akurat dan mutakhir, yang dapat digunakan sebagai bahan perencanaan dan evaluasi pembangunan di Kabupaten Jember khususnya di Kecamatan Jelbuk.

Tabel-tabel yang disajikan bersumber dari hasil kegiatan Badan Pusat Statistik Kabupaten Jember dan Personel Dinas Instansi terkait yang bertugas di Kecamatan Jelbuk.

Kami menyadari akan keterbatasan dalam menyajikan publikasi yang bisa diterima semua pihak kami berupaya untuk mengembangkan dan menyempurnakan publikasi ini sebaik mungkin. Kepada semua pihak yang telah membantu sehingga terbitnya publikasi ini kami ucapkan terima kasih. Segala saran dan kritik demi perbaikan publikasi sangat kami harapkan.

Semoga publikasi ini dapat bermanfaat.

Jember, September 2021

Penyusun

M a i s a r a

Preface

Preface

Praise for the grace of God Almighty so that the publication "Subdistrict of Jelbuk in Figures for 2021" has been arranged and presented properly.

Jelbuk Subdistrict Publication in Figures for 2021 is published in order to meet the need for complete, accurate and up-to-date statistical data services, which can be used as material for planning and evaluation of development in Jember Regency especially in Jelbuk District.

The tables presented are sourced from the results of the activities of the Central Statistics Agency of Jember and related Agency Personnel who are in charge of the District of Jelbuk.

We are aware of the limitations in presenting publications that are acceptable to all parties. We strive to develop and perfect this publication as best we can. We would like to thank all those who have helped so that the publication of this publication. All suggestions and criticisms for improving the publication are very welcome.

Hopefully this publication can be useful.

Jember, September 2021

Compiler

M a i s a r a

Penjelasan Teknis

Publikasi Kecamatan Dalam Angka (KCA) Tahun 2021 ini merupakan kelanjutan publikasi tahun sebelumnya. Data yang disajikan meliputi Geografis dan Iklim, Sosial dan Kesejahteraan, Pertanian, serta Akomodasi dan Keuangan pada tingkat wilayah paling kecil.

KCA Tahun 2021 ini sedikit berbeda dari terbitan tahun sebelumnya, dimana pada tahun ini beberapa tabulasi hasil Sensus Penduduk Tahun 2020 (SP2020) disajikan dalam publikasi ini. Diantaranya adalah data tentang jumlah penduduk menurut desa/kelurahan, jenis kelamin, laju pertumbuhan penduduk, kepadatan penduduk, dan rasio jenis kelamin. Untuk publikasi tahun ini juga ditampilkan tabulasi hasil Potensi Desa (PODES) 2020.

Adapun penyajiannya dibagi dalam 4 bab sebagai berikut :

Bab 1, Geografis dan Iklim terdiri dari beberapa tabel yang berisi data tentang luas wilayah, ketinggian masing-masing desa/kelurahan, jarak desa ke ibukota kecamatan serta curah hujan.

Bab 2, Sosial dan Kesejahteraan Rakyat, meliputi kependudukan, Pendidikan, tentang data sektor kesehatan. Kondisi sosial yang lain yang disajikan meliputi data banyaknya perkawinan, peribadatan, ketenagakerjaan.

Bab 3, Pertanian. Data yang disajikan dalam bab ini meliputi luas tanam, luas panen dan produksi beberapa komoditas pertanian meliputi padi, jagung, ubi kayu, sayur-sayuran, buah-buahan, dan sebagainya.

Bab 4, Akomodasi dan Keuangan, mengurai tentang data jumlah rumah makan, industri unggulan yang ada pada masing-masing desa, transportasi dan beberapa data keuangan desa.

Technical Explanation

The 2021 Subdistrict Number (KCA) publication is a continuation of the previous year's publication. The data presented includes Geographical and Climate, Social and Welfare of The People, Agriculture, Accomodation and Finance at the smallest regional level.

The 2021 KCA is slightly different from the previous year's publication, where in this year several tabulations of the 2020 Population Census (SP2020) are presented in this publication. Among them are data on population according to village/kelurahan, sex, Annual Growth Rate of Population, Population Density, and Sex Ratio. In this publication, The 2020 Village Potential Results (PODES) tabulation is included.

The presentation is divided into 4 chapters as follows:

Chapter 1, geographical and climate, consists of several tables containing data on the area, height of each village/kelurahan, distance of the village to the sub-district capital and Amount of Rainfall.

Chapter 2, Social and Welfare of The People, including population, education, about health sector data. Other social conditions presented in this book include data on the number of marriages, Number of Place of Worship, and Employment.

Chapter 3, Agriculture. The data presented in this chapter covers planting area, harvested area and production of several agricultural commodities including rice, corn, cassava, vegetables, fruits.

Chapter 4, Accommodation and Finance, parsing about data on the number of restaurants, leading industries in each village, transportation and some of village financial data.

JELBUK



JUMLAH PENDUDUK

32.339 Jiwa



PRODUKSI PADI

14.072 Ton



GENDER RATIO

98,61



LUAS WILAYAH

42,18 KM²

Daftar isi/Contents

Kata Pengantar.....	v
<i>Preface</i>	vi
Penjelasan Teknis.....	vii
<i>Technical Explanation</i>	viii
Daftar isi/Contents.....	xi
Daftar Tabel / <i>List of Table</i>	xiii
1. Geografi dan Iklim/ <i>Geography and Climate</i>	3
1.1 Keadaan Geografi/ <i>Geography Condition</i>	3
1.2 Iklim/ <i>Climate</i>	5
2. Sosial dan Kesejahteraan Rakyat/ <i>Social and Welfare of The People</i>	9
2.1 Sosial / <i>Social</i>	9
2.2 Kesejahteraan Rakyat / <i>Welfare of The People</i>	31
2.3 Agama / <i>Religion</i>	50
2.4 Penduduk / <i>Population</i>	105
2.5 Ketenagakerjaan / <i>Employment</i>	131
2.6 Sosial Lainnya / <i>Other Social</i>	134
3 Pertanian/ <i>Agriculture</i>	155

Content

3.1	Tanaman Pangan / <i>Food Croops</i>	155
3.2	Perkebunan / <i>Estate</i>	217
3.3	Kehutanan / <i>Animal Husbandry</i>	221
3.4	Peternakan / <i>Animal Husbandry</i>	227
4.	Akomodasi dan Keuangan/ <i>Acommodation and Finance</i> .	231
4.1	Akomodasi / <i>Acommodation</i>	231
4.2	Transportasi dan komunikasi/ <i>Transportation and Communication</i>	232
4.3	Industri/ <i>Industry</i>	236
4.4	Keuangan/ <i>Finance</i>	238

Daftar Tabel / List of Table

Nomor Tabel Number Table	Judul Tabel Title of Table	Halaman Page
	1. Geografi dan Iklim/<i>Geography and Climate</i>	3
	1.1 Keadaan Geografi/<i>Geography Condition</i>	3
1.1.1	Luas Daerah Menurut Desa , 2020	3
	<i>Total Area by village, 2020</i>	3
1.1.2	Ketinggian, Luas Wilayah, dan Jarak Kantor Desa ke Kantor Kecamatan, 2020 ..4	
	<i>Altitude, Area, and Distance of Village Offices to District Offices, 2020</i>	4
	1.2 Iklim/ <i>Climate</i>.....	3
1.2.1	Banyaknya Curah Hujan, Jumlah Hari Hujan dan Rata-rata Curah Hujan , (2020)	3
	<i>Amount of Rainfall, Number of Rainy Days and Average Rainfall, (2020)</i>	3
	2. Sosial dan Kesejahteraan Rakyat/ <i>Social and Welfare of The People</i>....	9
	2.1 Sosial /<i>Social</i>	9
2.1.1	Jumlah Fasilitas Sekolah Menurut Desa, 2020.....	9
	<i>Number of School Facilities by Village, 2020</i>	9
2.1.2	Jumlah Sarana Fasilitas Sekolah Negeri dan Swata Menurut Desa, 2020	15
	<i>Number of Public and Private School Facilities by Village, 2020</i>	15
2.1.3	Banyaknya Sekolah PAUD, Murid, dan Guru Menurut Desa Tahun 2020	20
	<i>Number of PAUD Schools, Students, and Teachers by Village in 2020</i>	20
2.1.4	Banyaknya Sekolah TK, Murid, dan Guru Menurut Desa Tahun 2020	21
	<i>Number of Kindergarten Schools, Students, and Teachers by Village in 2020</i> ..	21
2.1.5	Banyaknya Sekolah RA, Murid, dan Guru Menurut Desa Tahun 2020	22
	<i>Number of Raudhatul Athfal Schools, Students, and Teachers by Village in 2020</i>	22

Table Content

2.1.6	Banyaknya SD, Murid, dan Guru Menurut Desa Tahun 202023 <i>Number of Public Elementary School, Students, and Teachers by Village in 2020</i>23
2.1.7	Banyaknya MI, Murid, dan Guru Menurut Desa Tahun 202024 <i>Number of Madrasah Ibtidaiyah, Students, and Teachers by Village in 2020</i> ...24
2.1.8	Banyaknya SLTP, Murid, dan Guru Menurut Desa Tahun 202025 <i>Number of Junior High School, Students, and Teachers by Village in 2020</i>25
2.1.9	Banyaknya MTS, Murid, dan Guru Menurut Desa Tahun 202026 <i>Number of Madrasah Tsanawiyah, Students, and Teachers by Village in 2020</i> 26
2.1.10	Banyaknya SLTA/SMK, Murid, dan Guru Menurut Desa Tahun 202027 <i>Number of Senior High School, Students, and Teachers by Village in 2020</i>27
2.1.11	Banyaknya MA, Murid, dan Guru Menurut Desa Tahun 202028 <i>Number of Madrasah Aliyah, Students, and Teachers by Village in 2020</i>28
2.1.12	Kemudahan Untuk Mencapai Sarana Pendidikan Terdekat Bagi Desa yang Tidak ada Sarana Pendidikan Menurut Desa dan Jenjang Pendidikan Tahun 2020....29 <i>Ease of Reaching Nearest Educational Facilities fo Villages with No Educational Facilities by Village and Level of Education, 2020</i>29
2.2	Kesejahteraan Rakyat / Welfare of The People 31
2.2.1	Jumlah Sarana Kesehatan Menurut Desa, 202031 <i>Number of Health Facilities by Village, 2020</i>31
2.2.2	Jumlah Tenaga Kesehatan Menurut Desa, 2020.....34 <i>Number of Medical Personnel by Village, 2020</i>34
2.2.3	Jumlah Rumah Sakit Umum, Rumah Sakit Khusus, dan Puskesmas Menurut Desa, 2020.....38 <i>Number of General Hospital, Special Hospital, and Public Health Center by Village, 2020</i>38
2.2.4	Banyaknya Sarana Kesehatan Menurut Desa dan Jenis Sarana Kesehatan, 202042 <i>Number of Health Facility by Village and Type of Health Facilities in 2020</i>42

2.2.5	Kemudahan Mencapai Sarana Kesehatan Terdekat Bagi Desa yang Tidak ada Sarana Kesehatan Menurut Desa dan Jenis Sarana, 202046 <i>Ease of Access to Nearest Health Facilities for Villages with no Health Facilities by Village and Type of Facilities 202046</i>
2.2.6	Banyaknya Warga Penderita Gizi Buruk Menurut Desa, 201949 <i>Number of People Suffering from Malnutrition by Village 201949</i>
2.3 Agama / Religion50	
2.3.1	Jumlah Penduduk Menurut Kecamatan dan Agama yang Dianut di Kecamatan Jelbuk 202050 <i>Population by Sub District and Religion in Jelbuk Subdistrict 202050</i>
2.3.2	Jumlah Tempat Peribadatan Menurut Desa/ Kelurahan di Kecamatan Jelbuk, 202051 <i>Number of Place of Worship By Village/Kelurahan in Jelbuk Subdistrict, 2020.51</i>
2.3.3	Jumlah Peristiwa Perkawinan Menurut Desa per bulan di Kecamatan Jelbuk 202053 <i>Number of Place of Worship By Subdistrict in Jelbuk Subdistrict 202053</i>
2.3.4	Jumlah Peristiwa Isbat Nikah Menurut Desa per bulan di Kecamatan Jelbuk 202055 <i>Number of Place of unregistered marriages By Subdistrict in Jelbuk Subdistrict 202055</i>
2.3.5	Jumlah Peristiwa Perkawinan Menurut Umur bulan Januari di Kecamatan Jelbuk 202057 <i>Number of Marriage Events by Age in January in Jelbuk Subdistrict 202057</i>
2.3.6	Jumlah Peristiwa Perkawinan Menurut Umur bulan Februari di Kecamatan Jelbuk 202059 <i>Number of Marriage Events by Age in Pebruary in Jem Jelbuk Subdistrict 202059</i>
2.3.7	Jumlah Peristiwa Perkawinan Menurut Umur bulan Maret di Kecamatan Jelbuk 202061 <i>Number of Marriage Events by Age in March in Jelbuk Subdistrict 202061</i>

Table Content

2.3.8	Jumlah Peristiwa Perkawinan Menurut Umur bulan April di Kecamatan Jelbuk 2020	63
	<i>Number of Marriage Events by Age in April in Jelbuk Subdistrict 2020.....</i>	<i>63</i>
2.3.9	Jumlah Peristiwa Perkawinan Menurut Umur bulan Mei di Kecamatan Jelbuk 2020	65
	<i>Number of Marriage Events by Age in May in Jelbuk Subdistrict 2020.....</i>	<i>65</i>
2.3.10	Jumlah Peristiwa Perkawinan Menurut Umur bulan Juni di Kecamatan Jelbuk 2020	67
	<i>Number of Marriage Events by Age in June in Jelbuk Subdistrict 2020.....</i>	<i>67</i>
2.3.11	Jumlah Peristiwa Perkawinan Menurut Umur bulan Juli di Kecamatan Jelbuk 2020	69
	<i>Number of Marriage Events by Age in July in Jelbuk Subdistrict 2020.....</i>	<i>69</i>
2.3.12	Jumlah Peristiwa Perkawinan Menurut Umur bulan Agustus di Kecamatan Jelbuk 2020.....	71
	<i>Number of Marriage Events by Age in August in Jelbuk Subdistrict 2020.....</i>	<i>71</i>
2.3.13	Jumlah Peristiwa Perkawinan Menurut Umur bulan September di Kecamatan Jelbuk 2020.....	73
	<i>Number of Marriage Events by Age in September in Jelbuk Subdistrict 2020...</i>	<i>73</i>
2.3.14	Jumlah Peristiwa Perkawinan Menurut Umur bulan Oktober di Kecamatan Jelbuk 2020.....	75
	<i>Number of Marriage Events by Age in October in Jelbuk Subdistrict 2020</i>	<i>75</i>
2.3.15	Jumlah Peristiwa Perkawinan Menurut Umur bulan November di Kecamatan Jelbuk 2020.....	77
	<i>Number of Marriage Events by Age in Nopember in Jelbuk Subdistrict 2020 ...</i>	<i>77</i>
2.3.16	Jumlah Peristiwa Perkawinan Menurut Umur bulan Desember di Kecamatan Jelbuk 2020.....	79
	<i>Number of Marriage Events by Age in December in Jelbuk Subdistrict 2020....</i>	<i>79</i>
2.3.17	Jumlah Peristiwa Perkawinan Menurut Pendidikan Pengantin bulan Januari di Kecamatan Jelbuk 2020	81

	<i>Number of Marriage Events by January Bride Education in Jelbuk Subdistrict</i>	
	2020	81
2.3.18	Jumlah Peristiwa Perkawinan Menurut Pendidikan Pengantin bulan Februari di Kecamatan Jelbuk 2020	83
	<i>Number of Marriage Events by February Bride Education in Jelbuk Subdistrict</i>	
	2020	83
2.3.19	Jumlah Peristiwa Perkawinan Menurut Pendidikan Pengantin bulan Maret di Kecamatan Jelbuk 2020	85
	<i>Number of Marriage Events by March Bride Education in Jelbuk Subdistrict</i>	
	2020	85
2.3.20	Jumlah Peristiwa Perkawinan Menurut Pendidikan Pengantin bulan April di Kecamatan Jelbuk 2020	87
	<i>Number of Marriage Events by April Bride Education in Jelbuk Subdistrict</i>	
	2020	87
2.3.21	Jumlah Peristiwa Perkawinan Menurut Pendidikan Pengantin bulan Mei di Kecamatan Jelbuk 2020	89
	<i>Number of Marriage Events by May Bride Education in Jelbuk Subdistrict</i>	
	2020	89
2.3.22	Jumlah Peristiwa Perkawinan Menurut Pendidikan Pengantin bulan Juni di Kecamatan Jelbuk 2020	91
	<i>Number of Marriage Events by June Bride Education in Jelbuk Subdistrict</i>	
	2020	91
2.3.23	Jumlah Peristiwa Perkawinan Menurut Pendidikan Pengantin bulan Juli di Kecamatan Jelbuk 2020	93
	<i>Number of Marriage Events by July Bride Education in Jelbuk Subdistrict</i>	
	2020	93
2.3.24	Jumlah Peristiwa Perkawinan Menurut Pendidikan Pengantin bulan Agustus di Kecamatan Jelbuk 2020	95
	<i>Number of Marriage Events by August Bride Education in Jelbuk Subdistrict</i>	
	2020	95

Table Content

2.3.25	Jumlah Peristiwa Perkawinan Menurut Pendidikan Pengantin bulan September di Kecamatan Jelbuk 2020	97
	<i>Number of Marriage Events by September Bride Education in Jelbuk Subdistrict 2020</i>	<i>97</i>
2.3.26	Jumlah Peristiwa Perkawinan Menurut Pendidikan Pengantin bulan Oktober di Kecamatan Jelbuk 2020	99
	<i>Number of Marriage Events by October Bride Education in Jelbuk Subdistrict 2020</i>	<i>99</i>
2.3.27	Jumlah Peristiwa Perkawinan Menurut Pendidikan Pengantin bulan November di Kecamatan Jelbuk 2020	101
	<i>Number of Marriage Events by Nopember Bride Education in Jelbuk Subdistrict 2020</i>	<i>101</i>
2.3.28	Jumlah Peristiwa Perkawinan Menurut Pendidikan Pengantin bulan Desember di Kecamatan Jelbuk 2020	103
	<i>Number of Marriage Events by December Bride Education in Jelbuk Subdistrict 2020</i>	<i>103</i>
2.4	Penduduk / Population	105
2.4.1	Banyaknya Padukuhan/Dusun, Rukun Warga, dan Rukun Tetangga Menurut Desa Tahun 2020	105
	<i>Number of Padukuhan / Dusun, Rukun Warga and Rukun Tetangga by Village in 2020.....</i>	<i>105</i>
2.4.2	Jumlah Penduduk Menurut Desa, Jenis Kelamin, dan Rasio Jenis Kelamin di Kecamatan Jelbuk 2020	106
	<i>Total Population by Village, Gender, and Gender Ratio in Jelbuk Subdistrict 2020</i>	<i>106</i>
2.4.3	Jumlah Penduduk Menurut Desa, Jenis Kelamin, dan Rasio Jenis Kelamin Menurut Sensus Penduduk 2020 di Kecamatan Jelbuk	107
	<i>Number by Village Population, Gender, and Sex Ratio according to the 2020 Population Census in Jelbuk Subdistrict</i>	<i>107</i>

2.4.4	Penduduk, Laju Pertumbuhan Penduduk, Distribusi Persentase Penduduk, Kepadatan Penduduk, Rasio Jenis Kelamin Menurut Desa/Kelurahan di Kecamatan Jelbuk.....	108
	<i>Population, Population Growth Rate, Percentage Distribution of Population, Population Density, and Sex Ratio by Village/Kelurahan in Jelbuk Subdistrict, 2020</i>	<i>108</i>
2.4.5	Kepadatan Penduduk Menurut Desa di Kecamatan Jelbuk 2020.....	111
	<i>Population Density According to Village in Jelbuk Subdistrict 2020.....</i>	<i>111</i>
2.4.6	Jumlah Penduduk Menurut Keluarga dan Rata-rata Anggota Keluarga di Kecamatan Jelbuk, 2020	112
	<i>Total Population by Family and Average Family Members in Jelbuk Subdistrict, 2020</i>	<i>112</i>
2.4.7	Banyaknya Penduduk Menurut Kelompok Umur menurut desa di Kecamatan Jelbuk 2020.....	113
	<i>Number of Population by Age Group by Village in Jelbuk Subdistrict 2020.....</i>	<i>113</i>
2.4.8	Banyaknya Penduduk Menurut Tempat Lahir di Kecamatan Jelbuk 2020	115
	<i>Number of Population by Place of Birth in Jelbuk Subdistrict 2020.....</i>	<i>115</i>
2.4.9	Jumlah Penduduk Menurut Status Perkawinan di Kecamatan Jelbuk 2020..	118
	<i>Total Population by Marital Status in Jelbuk Subdistrict, 2020.....</i>	<i>118</i>
2.4.10	Jumlah Penduduk Menurut Status Hubungan Dalam Keluarga di Kecamatan Jelbuk 2020.....	119
	<i>Total Population According to Family Relationship Status in Jelbuk Subdistrict 2020</i>	<i>119</i>
2.4.11	Jumlah Penduduk Menurut Pendidikan Terakhir yang Ditamatkan di Kecamatan Jelbuk 2020	122
	<i>Total Population According to the Last Education Attended in Jelbuk Subdistrict 2020</i>	<i>122</i>
2.4.12	Banyaknya Keluarga Menurut Desa dan Jenis Penggunaan Listrik di Kecamatan Jelbuk 2020.....	125

Table Content

	<i>Number of Families According to Village and Type of Electricity Usage in Jelbuk Sub-District 2020</i>	125
2.4.13	Banyaknya Desa Menurut Keberadaan Penerangan Jalan Utama di Kecamatan Jelbuk 2018 2019 dan 2020	126
	<i>Number of Village According to the Existence of Main Street Lighting in Jelbuk Sub-District 2018 2019 and 2020</i>	126
2.4.14	Banyaknya Desa yang Menggunakan Bahan Bakar Utama untuk Memasak Sebagian Besar Keluarga di Kecamatan Jelbuk 2018 2019 dan 2020	127
	<i>Number of Village Using the Main Fuel for Cooking for Some Families in Jelbuk Subdistrict 2018 2019 and 2020</i>	127
2.4.15	Banyaknya Desa Menurut Sumber Air Minum Sebagian Keluarga di Kecamatan Jelbuk 2018 2019 dan 2020	128
	<i>Number of Village According to Source of Drinking Water for Some Families in Jelbuk Subdistrict 2018 2019 and 2020</i>	128
2.4.16	Banyaknya Desa Menurut Fasilitas Tempat Buang Air Besar di Kecamatan Jelbuk 2018 2019 dan 2020	129
	<i>Number of Village According Defecation Facility di Kecamatan Jelbuk 2018 2019 and 2020</i>	129
2.4.17	Jumlah Penduduk Menurut Kelompok Umur dan Jenis Kelamin di Kecamatan Jelbuk 2020.....	130
	<i>Number of Population by Age Group dan Gender in Jelbuk Subdistrict 2020</i> .130	
	2.5 Ketenagakerjaan / Employment	131
2.5.1	Jumlah Penduduk Menurut Pekerjaan di Kecamatan Jelbuk 2020	131
	<i>Total Population by Occupation in Jelbuk Subdistrict 2020</i>	131
	2.6 Sosial Lainnya / Other Social	134
2.6.1	Banyaknya Kejadian Bencana Alam Menurut Desa dan Jenis Bencana Alam 2020 (Januari-Mei)	134
	<i>Number of Natural Disasters by Village Sub-district and Type of Natural Disaster 2020 (Jauary-May)</i>	134

2.6.2	Banyaknya Korban Jiwa Akibat Bencana Alam Menurut Desa dan Jenis Bencana Alam 2020 (Januari-Mai).....	136
	<i>Number of Casualties Due to Natural Disasters by Village and Type of Natural Disaster 2020 (January-May).....</i>	<i>136</i>
2.6.3	Keberadaan Fasilitas/Upaya Antisipasi/Mitigasi Bencana Alam Menurut Desa 2020	138
	<i>Existence of Facilities/ Effort to Anticipate/ Mitigate Natural Disasters According to Village 2020.....</i>	<i>138</i>
2.6.4	Banyaknya Sarana dan Prasarana Ekonomi Menurut Desa dan Jenisnya 2020	140
	<i>Number of Economic Facilities and Infrastructure by Village and Types 2020</i>	<i>140</i>
2.6.5	Banyaknya Sarana Lembaga Keuangan Yang Beroperasi Menurut Desa dan Jenisnya 2020	142
	<i>The Number of Financial Institution Facilities That Operate According to the Village and Types 2020.....</i>	<i>142</i>
2.6.6	Banyaknya Koperasi yang Masih Aktif Menurut Desa dan Jenis Koperasi 2020	143
	<i>Number of Cooperatives that are Still Active by Village and Type of Cooperative 2020</i>	<i>143</i>
2.6.7	Banyaknya Embung Desa Menurut Desa 2020	144
	<i>Number of Village Embungs by Village 2020.....</i>	<i>144</i>
2.6.8	Jumlah Menara dan Operator Layanan Komunikasi Telepon Seluler Serta Kondisi Sinyal Telepon Seluler Menurut Desa 2020.....	145
	<i>Number of Towers and Cellular Telephone Communication Service Operators and Cellular Phone Signal Conditions by Village 2020</i>	<i>145</i>
2.6.9	Banyaknya Desa yang Memiliki Kelompok Kegiatan Olahraga Menurut Jenis Olahraga dan Ketersediaan Fasilitas/Lapangan Olahraga di Kecamatan Jelbuk 2020	146

Table Content

	<i>The number of villages that have sports activity groups according to the type of sport and the availability of sports facilities / fields in Jelbuk Subdistrict 2020</i>	146
2.6.10	Sarana Transportasi Antar Desa Menurut Desa 2020	147
	<i>Inter-Village Transportation Facilities by Village 2020</i>	147
2.6.11	Kondisi Jalan Darat Antar Desa Menurut Desa 2020	148
	<i>Inter-Village Land Road Condition by Village 2020</i>	148
2.6.12	Keberadaan Kantor Pos/Pos Pembantu/Rumah Pos dan Perusahaan...gen Jasa Ekspedisi Swasta Menurut Desa 2020	149
	<i>The Existence of Post Office/ Auxiliary Posts/ Post Houses and Companies/ Private Courier Services According to Villages 2020</i>	149
2.6.13	Jumlah Organisasi Masyarakat dan jenis Organisasi menurut Desa di Kabupaten Jember 2020	150
	<i>Number of Community Organizations and Types of Organizations by Village in Jember Regency 2020</i>	150
3	Pertanian/ Agriculture	155
3.1	Tanaman Pangan / Food Crops	155
3.1.1	Luas Panen Tanaman Sayuran Menurut Desa dan Jenis Tanaman (ha) di Kecamatan Jelbuk 2020	155
	<i>Harvested Area of Vegetables by Village and Kind of Plant (ha) in Jelbuk Subdistrict 2020</i>	155
3.1.2	Produksi Tanaman Sayuran Menurut Desa dan Jenis Tanaman (kw) di Kecamatan Jelbuk 2020	159
	<i>Production of Vegetables by Village and Kind of Plant (kw) in Jelbuk Subdistrict 2020</i>	159
3.1.3	Luas Panen Tanaman Sayuran dan Buah-buahan Semusim Menurut Jenis Tanaman (ha) 2017 - 2020.....	163
	<i>Harvest Area of Seasonal Vegetables and Fruits by Kind of Plant (ha) 2017 - 2020</i>	163

3.1.4	Produksi Tanaman Sayuran dan Buah-buahan Semusim Menurut Jenis Tanaman (Ton) 2017 - 2020.....	164
	<i>Production of Seasonal Vegetables and Fruits by Kind of Plant (Ton) 2017-2020</i>	<i>164</i>
3.1.5	Luas Panen Tanaman Biofarmaka Menurut Desa/Kelurahan dan Jenis Tanaman (m ²) di Kecamatan Jelbuk 2020.....	165
	<i>Harvested Area of Medicinal Plants by Village/Kelurahan and Kind of Plant (m²) in Jelbuk Subdistrict 2020.....</i>	<i>165</i>
3.1.6	Produksi Tanaman Biofarmaka Menurut Desa/Kelurahan dan Jenis Tanaman (kg.) di Kecamatan Jelbuk 2020	171
	<i>Production of Medicinal Plants by Village/Kelurahan and Kind of Plant (kg.) in Jelbuk Subdistrict 2020</i>	<i>171</i>
3.1.7	Luas Panen Tanaman Biofarmaka Menurut Jenis Tanaman (m ²) di Kabupaten Jember 2017-2020.....	177
	<i>Harvested Area of Medicinal Plants by Kind of Plant (m²) in Jember Regency 2017-2020</i>	<i>177</i>
3.1.8	Produksi Tanaman Biofarmaka Menurut Jenis Tanaman (kg.) di Kabupaten Jember 2017-2020.....	178
	<i>Production of Medicinal Plants by Kind of Plant (kg.) in Jember Regency 2017-2020</i>	<i>178</i>
3.1.9	Luas Panen Tanaman Hias Menurut Desa/Kelurahan dan Jenis Tanaman (m ²) di Kabupaten Jember 2020.....	179
	<i>Harvested Area of Ornamental Plants by Village/Kelurahan and Kind of Plant (m²) In Jelbuk Subdistrict 2020.....</i>	<i>179</i>
3.1.10	Produksi Tanaman Hias Menurut Desa/Kelurahan dan Jenis Tanaman (Tangkai) di Kecamatan Jelbuk 2020	185
	<i>Production of Ornamental Plants by Village/Kelurahan and Kind of Plant (Stalk) in Jelbuk Subdistrict 2020.....</i>	<i>185</i>
3.1.11	Luas Panen Tanaman Hias Menurut Jenis Tanaman (m ²) di Kabupaten Jember 2017-2020	191

Table Content

	<i>Harvested Area of Ornamental Plants by Kind of Plant (m²) in Jember Regency 2017-2020</i>	191
3.1.12	Produksi Tanaman Hias Menurut Jenis Tanaman (Tangkai) di Kabupaten Jember 2017-2020	192
	<i>Production of Ornamental Plants by Kind of Plant (Stalk) in Jember Regency 2017-2020</i>	192
3.1.13	Jumlah Tanaman Menghasilkan Buah-buahan Menurut Jenis Buah (Pohon), di Kecamatan Jelbuk 2020	193
	<i>The Area of Fruits Harvesting By Type of Fruit (Tree) in Jelbuk Subdistrict 2020</i>	193
3.1.14	Produksi Tanaman Buah-Buahan Menurut Desa/Kelurahan dan Jenis Tanaman (kw) di Kecamatan Jelbuk 2020	201
	<i>Production of Fruit Plants by Village/Kelurahan and Kind of Plant (kw) in Jelbuk Subdistrict 2020</i>	201
3.1.15	Jumlah Tanaman Menghasilkan Buah-buahan dan Sayuran Tahunan Menurut Jenis Tanaman (Pohon) di Kabupaten Jember 2017-2020	209
	<i>The Area of Annual Fruits and Vegetables by Kind of Plant (Tree) in Jember Regency 2017-2020</i>	209
3.1.16	Produksi Buah-buahan dan Sayuran Tahunan Menurut Jenis Tanaman (kw) di Kabupaten Jember 2017-2020	210
	<i>Production of Annual Fruits and Vegetables by Kind of Plant (kw) in Jember Regency 2017-2020</i>	210
3.1.17	Luas Tanam, Panen, dan Produksi Tanaman Padi Menurut Desa, di Kecamatan Jelbuk 2020	211
	<i>Planting Area, Harvested Area and Production of Rice Plants by Village, 2020</i>	211
3.1.18	Luas Panen Rata-rata Produksi dan Total Produksi Jagung Menurut Desa/Kelurahan di Kecamatan Jelbuk 2020	212
	<i>Harvested Area Average Production and Total Production of Maize by Village/Kelurahan in JelbukSubdistrict 2020</i>	212

3.1.19	Luas Panen Rata-rata Produksi dan Total Produksi Kedelai Menurut Desa/Kelurahan di Kecamatan Jelbuk 2020.....	213
	<i>Harvested Area Average Production and Total Production of Soybean by Village/Kelurahan in Jelbuk Subdistrict 2020.....</i>	<i>213</i>
3.1.20	Luas Tanam, Panen, dan Produksi Tanaman Ubi Kayu Menurut Desa, 2020 ..	214
	<i>Planting Area, Harvested Area and Production of Cassava Plants by Village, 2020 ..</i>	<i>214</i>
3.1.21	Luas Tanam, Panen, dan Produksi Tanaman Kacang Tanah Menurut Desa, 2020 ..	215
	<i>Planting Area, Harvested Area and Production of Peanuts Plants by Village, 2020 ..</i>	<i>215</i>
3.1.22	Luas Tanam, Panen, dan Produksi Tanaman Ubi Jalar Menurut Desa, 2020..	216
	<i>Planting Area, Harvested Area and Production of Sweet Potatoes Plants by Village, 2020.....</i>	<i>216</i>
	3.2 Perkebunan / Estate.....	217
3.2.1	Luas Areal Tanaman Perkebunan Menurut Kecamatan dan Jenis Tanaman (ha) di Kabupaten Jember 2020 ..	217
	<i>Planted Area of Estate Crops by Subdistrict and Type of Crops (ha) in Jember Regency 2020 ..</i>	<i>217</i>
3.2.2	Produksi Tanaman Perkebunan Menurut Kecamatan dan Jenis Tanaman (Ton.) di Kabupaten Jember 2020 ..	219
	<i>Production of Estate Crops by Subdistrict and Type of Crops (Ton.) in Jember Regency 2020 ..</i>	<i>219</i>
	3.3 Kehutanan / Animal Husbandry	221
3.3.1	Luas Areal Tanaman dan Produksi Kehutanan Menurut Desa dan Jenis Tanaman 2020.....	221
	<i>Plant Area Area and Forestry Production by Village and Plant Type 2020.....</i>	<i>221</i>
3.3.2	Produksi Hasil Hutan Menurut Desa dan Jenis Produksi 2020.....	224
	<i>Production of Forest Products by Village and Type of Production 2020.....</i>	<i>224</i>

Table Content

	3.4 Peternakan / Animal Husbandry	227
3.4.1	Populasi Ternak Menurut Kecamatan dan Jenis Ternak (ekor) di Kabupaten Jember 2020	227
	<i>Livestock Population by Subdistrict and Type in Jember Regency 2020</i>	<i>227</i>
	4. Akomodasi dan Keuangan/ Accommodation and Finance	231
	4.1 Akomodasi / Accommodation	231
4.1.1	Daftar Rumah Makan TDUP di Kabupaten Jember 2019-2020	231
	<i>List of TDUP Restaurants in Jember Regency 2019-2020</i>	<i>231</i>
	4.2 Transportasi dan komunikasi/ Transportation and Communication .	232
4.2.1	Jumlah Panjang Jalan Menurut Desa di Kabupaten Jember 2020	232
	<i>Total Length of Roads by Village in Jember Regency 2020</i>	<i>232</i>
	4.3 Industri/ Industry	236
4.3.1	Banyaknya Industri Unggulan dan Jenis Industri Menurut Desa Tahun 2020	236
	<i>Number of Leading Industries and Types of Industry by Village in 2020</i>	<i>236</i>
	4.4 Keuangan/ Finance	238
4.4.1	Target dan Realisasi Penerimaan Pajak Bumi dan Bangunan Menurut Desa Tahun 2020 (Rp.)	238
	<i>Target and Realization of Land and Building Tax Revenue by Village 2020 (Rp)</i>	<i>238</i>
4.4.2	Realisasi Penerimaan Pajak Bumi dan Bangunan Menurut Desa dan Sektor Tahun 2020 (Rp. 000)	240
	<i>Realization of Land and Building Tax Revenue by Village and Sector 2020 (Rp. 000)</i>	<i>240</i>

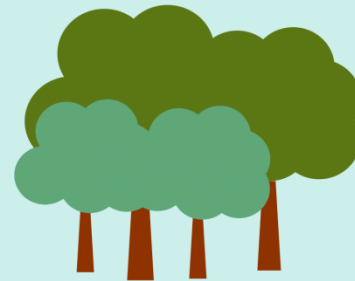
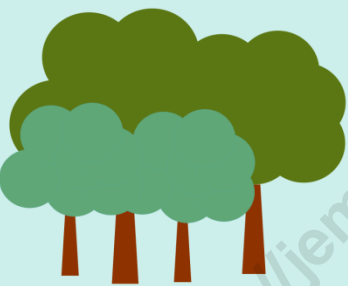

GEOGRAFI DAN IKLIM

GEOGRAPHY AND CLIMATE

1

1. Geografi dan Iklim/Geography and Climate

1.1 Keadaan Geografi/Geography Condition

Tabel 1.1.1 **Luas Daerah Menurut Desa , 2020**
Table *Total Area by village, 2020*

Kelurahan/Desa <i>Kelurahan/ Village</i>	Luas ¹ (km ²) <i>Total Area ¹{square.km}</i>	Persentase terhadap Luas Kecamatan <i>Percentage to Sub District's Area</i>
(1)	(2)	(3)
1. Panduman	9,78	23,19
2. Jelbuk	3,55	8,42
3. Sukowiryo	4,15	9,84
4. Suger Kidul	3,78	8,96
5. Suko Jember	5,88	13,94
6. Suco Pengepok	15,04	35,66
Kecamatan Jelbuk	42,18	100,00

Catatan/Note: Luas tanah hutan / tanah negara tidak termasuk di tabel ini
Forest / state land area is not included in this table

Sumber/Source: Kantor Kecamatan Jelbuk/ *District office Jelbuk*

Tabel
Table **1.1.2**
Ketinggian, Luas Wilayah, dan Jarak Kantor Desa ke Kantor Kecamatan, 2020
Altitude, Area, and Distance of Village Offices to District Offices, 2020

Desa <i>Village</i>	Ketinggian Tempat (m) <i>The Height of Place (m)</i>	Luas Area (km ²) <i>Area (km²)</i>	Jarak dari Kantor Desa ke Kantor Kecamatan (km) <i>Distance from Village Office to District Office (km)</i>
(1)	(2)	(3)	(4)
1. Panduman	291	9,78	2,0
2. Jelbuk	256	3,55	0,3
3. Sukowiryo	227	4,15	2,0
4. Suger Kidul	291	3,78	4,4
5. Suko Jember	319	5,88	3,2
6. Suco Pengepok	487	15,04	6,2
Kecamatan Jelbuk		42,18	

Sumber/Source: Kantor Kecamatan Jelbuk/ District office Jelbuk

1.2 Iklim/ Climate

Tabel 1.2.1 Banyaknya Curah Hujan, Jumlah Hari Hujan dan Rata-rata Curah Hujan , (2020)
Table Amount of Rainfall, Number of Rainy Days and Average Rainfall, (2020)

Desa <i>Village</i>	Stasiun Pengukur <i>Gauging Stations</i>	Banyaknya Curah Hujan (mm) <i>The Amount of Rainfall (mm)</i>	Jumlah Hari Hujan <i>The Rainfall Days</i>	Rata-rata Curah Hujan (mm) <i>The Avarage Rainfall (mm)</i>
(1)	(2)	(3)	(4)	(5)
1. Panduman	-	-	-	-
2. Jelbuk	-	-	-	-
3. Sukowiryo	-	-	-	-
4. Suger Kidul	-	-	-	-
5. Suko Jember	-	-	-	-
6. Suco Pengepok	-	-	-	-

Kecamatan Jelbuk

Sumber/Source: Dinas Pekerjaan Umum Bina Marga dan Sumber Daya Air/ *Department of Public Works Department of Highways and Water Resources..*

2



SOSIAL DAN KESEJAHTERAAN RAKYAT

SOCIAL AND WELFARE OF THE PEOPLE

Sosial & Kesejahteraan Rakyat

2. Sosial dan Kesejahteraan Rakyat/ Social and Welfare of The People

2.1 Sosial /Social

Tabel 2.1.1 Jumlah Fasilitas Sekolah Menurut Desa, 2020
Table Number of School Facilities by Village, 2020

Desa <i>Village</i>	PAUD		
	2018	2019	2020
(1)	(2)	(3)	(4)
1. Panduman	1
2. Jelbuk	3
3. Sukowiryo	6
4. Suger Kidul	1
5. Suko Jember	4
6. Suco Pengepok	4
Kecamatan Jelbuk	19

Sumber/Source: Dinas Pendidikan dan Kementerian Agama / *Education Service and Ministry of Religion*

Social & Welfare of the People

Lanjutan Tabel/ Continued Table 2.1.1

Desa <i>Village</i>	RA			TK		
	2018	2019	2020	2018	2019	2020
(1)	(5)	(6)	(7)	(8)	(9)	(10)
1. Panduman	2	-
2. Jelbuk	-	2
3. Sukowiryo	1	1
4. Suger Kidul	1	1
5. Suko Jember	2	2
6. Suco Pengepok	-	1
Kecamatan Jelbuk	6	7

Sosial & Kesejahteraan Rakyat

Lanjutan Tabel/ Continued Table 2.1.1

Desa Village (1)	SD Primary School			MI Madrasah Ibtidaiyah		
	2018 (11)	2019 (12)	2020 (13)	2018 (14)	2019 (15)	2020 (16)
	1. Panduman	3	3	3	1	1
2. Jelbuk	2	2	2	-	-	-
3. Sukowiryo	2	2	2	1	1	-
4. Suger Kidul	3	3	3	1	1	-
5. Suko Jember	3	3	3	3	3	2
6. Suco Pengepok	5	5	5	2	2	-
Kecamatan Jelbuk	18	18	18	8	8	3

Social & Welfare of the People

Lanjutan Tabel/ Continued Table 2.1.1

Desa Village (1)	SLTP Junior High School			MTS Madrasah Tsanawiyah		
	2018	2019	2020	2018	2019	2020
	(17)	(18)	(19)	(20)	(21)	(22)
1. Panduman	-	-	-	1	1	1
2. Jelbuk	1	1	1	-	-	-
3. Sukowiryo	-	-	-	-	-	1
4. Suger Kidul	3	3	2	1	1	1
5. Suko Jember	-	-	-	4	4	4
6. Suco Pengepok	1	1	1	-	-	-
Kecamatan Jelbuk	5	5	4	6	6	7

Sosial & Kesejahteraan Rakyat

Lanjutan Tabel/ Continued Table 2.1.1

Desa <i>Village</i> (1)	SMA <i>Senior High School</i>			MA <i>Madrasah Aliyah</i>		
	2018	2019	2020	2018	2019	2020
	(23)	(24)	(25)	(26)	(27)	(28)
1. Panduman	-	-		-	-	-
2. Jelbuk	-	-		-	-	-
3. Sukowiryo	-	-		-	-	-
4. Suger Kidul	-	-		-	-	1
5. Suko Jember	1	1		1	1	1
6. Suco Pengepok	-	-		-	-	-
Kecamatan Jelbuk	1	1		1	1	2

Social & Welfare of the People

Lanjutan Tabel/ Continued Table 2.1.1

Desa Village (1)	SMK Vocational School			Perguruan Tinggi University		
	2018	2019	2020	2018	2019	2020
	(29)	(30)	(31)	(32)	(33)	(34)
1. Panduman	-	-	-	-	-	-
2. Jelbuk	-	-	-	-	-	-
3. Sukowiryo	1	1	-	-	-	-
4. Suger Kidul	1	1	-	-	-	-
5. Suko Jember	-	-	-	-	-	-
6. Suco Pengepok	-	-	-	-	-	-
Kecamatan Jelbuk	2	2	-	-	-	-

Sumber/Source: Dinas Pendidikan dan Kementerian Agama / *Education Service and Ministry of Religion*

Sosial & Kesejahteraan Rakyat

Tabel 2.1.2 Jumlah Sarana Fasilitas Sekolah Negeri dan Swata Menurut Desa, 2020
Table Number of Public and Private School Facilities by Village, 2020

Desa Village	TK			RA/ BA		
	Negeri Public	Swasta Private	Jumlah Total	Negeri Public	Swasta Private	Jumlah Total
(1)	(2)	(3)	(4)	(5)	(6)	(7)
1. Panduman	-	-	-	-	2	2
2. Jelbuk	-	2	2	-	-	-
3. Sukowiryo	-	1	1	-	1	1
4. Suger Kidul	-	1	1	-	1	1
5. Suko Jember	-	2	2	-	2	2
6. Suco Pengepok	-	1	1	-	-	-
Kecamatan Jelbuk	-	7	7	-	6	18

Social & Welfare of the People

Lanjutan Tabel/ Continued Table 2.1.2

Desa Village	SD Primary School			MI Madrasah Ibtidaiyah		
	Negeri Public	Swasta Private	Jumlah Total	Negeri Public	Swasta Private	Jumlah Total
	(1)	(8)	(9)	(10)	(11)	(12)
1. Panduman	3	-	3	-	1	1
2. Jelbuk	2	-	2	-	-	-
3. Sukowiryo	2	-	2	-	-	-
4. Suger Kidul	3	-	3	-	-	-
5. Suko Jember	3	-	3	-	2	2
6. Suco Pengepok	5	-	5	-	-	-
Kecamatan Jelbuk	18	-	18	-	3	3

Sosial & Kesejahteraan Rakyat

Lanjutan Tabel/ Continued Table 2.1.2

Desa Village	SLTP Junior High School			MTS Madrasah Tsanawiyah		
	Negeri Public	Swasta Private	Jumlah Total	Negeri Public	Swasta Private	Jumlah Total
(1)	(14)	(15)	(16)	(17)	(18)	(19)
1. Panduman	-	-	-	-	1	1
2. Jelbuk	1	-	1	-	-	-
3. Sukowiryo	-	-	-	-	1	1
4. Suger Kidul	1	1	2	-	1	1
5. Suko Jember	-	-	-	-	4	4
6. Suco Pengepok	1	-	1	-	-	-
Kecamatan Jelbuk	3	1	4	-	7	7

Social & Welfare of the People

Lanjutan Tabel/ Continued Table 2.1.2

Desa Village	SMA Senior High School			MA Madrasah Aliyah		
	Negeri Public	Swasta Private	Jumlah Total	Negeri Public	Swasta Private	Jumlah Total
	(1)	(20)	(21)	(22)	(23)	(24)
1. Panduman	-	-	-	-	1	1
2. Jelbuk	-	-	-	-	-	-
3. Sukowiryo	-	-	-	-	-	-
4. Suger Kidul	-	-	-	-	1	1
5. Suko Jember	-	1	1	-	1	1
6. Suco Pengepok	-	-	-	-	-	-
Kecamatan Jelbuk	-	1	1	-	3	3

Lanjutan Tabel/ Continued Table 2.1.2

Desa Village	SMK Vocational School			Perguruan Tinggi University		
	Negeri	Swasta	Jumlah	Negeri	Swasta	Jumlah
	Public	Private	Total	Public	Private	Total
(1)	(26)	(27)	(28)	(29)	(30)	(31)
1. Panduman	-	-	-	-	-	-
2. Jelbuk	-	-	-	-	-	-
3. Sukowiryo	-	1	1	-	-	-
4. Suger Kidul	-	1	1	-	-	-
5. Suko Jember	-	-	-	-	-	-
6. Suco Pengepok	-	-	-	-	-	-
Kecamatan Jelbuk	-	2	2	-	-	-

Sumber/Source: BPS Kabupaten Jember, Pendataan Potensi Desa (Podes) 2020 / BPS Jember Regency, Village Potential Data Collection (Podes) 2020

Tabel **2.1.3** **Banyaknya Sekolah PAUD, Murid, dan Guru Menurut Desa Tahun 2020**
Table *Number of PAUD Schools, Students, and Teachers by Village in 2020*

Desa Village (1)	Sekolah School (2)	Murid Student (3)	Guru Teacher (4)
1. Panduman	1	12	2
2. Jelbuk	3	114	9
3. Sukowiryo	6	162	14
4. Suger Kidul	1	26	2
5. Suko Jember	4	79	8
6. Suco Pengepok	4	86	3
Kecamatan Jelbuk	19	479	38

Sumber/Source: Dinas Pendidikan / Education Service

Tabel **2.1.4** **Banyaknya Sekolah TK, Murid, dan Guru Menurut Desa Tahun 2020**
Table *Number of Kindergarten Schools, Students, and Teachers by Village in 2020*

Desa <i>Village</i>	Sekolah <i>School</i>	Murid <i>Student</i>	Guru <i>Teacher</i>
(1)	(2)	(3)	(4)
1. Panduman	2	93	6
2. Jelbuk	1	35	2
3. Sukowiryo	1	32	2
4. Suger Kidul	2	48	3
5. Suko Jember	1	31	2
6. Suco Pengepok	2	93	6
Kecamatan Jelbuk	7	239	15

Sumber/Source: Dinas Pendidikan / Education Service

Tabel
2.1.5
Banyaknya Sekolah RA, Murid, dan Guru Menurut Desa Tahun 2020
Number of Raudhatul Athfal Schools, Students, and Teachers by Village in 2020

Desa <i>Village</i>	Sekolah <i>School</i>	Murid <i>Student</i>	Guru <i>Teacher</i>
(1)	(2)	(3)	(4)
1. Panduman	2	61	6
2. Jelbuk	-	-	-
3. Sukowiryo	1	8	3
4. Suger Kidul	1	30	3
5. Suko Jember	2	64	8
6. Suco Pengepok	-	-	-
Kecamatan Jelbuk	6	163	20

Sumber/Source: Kementerian Agama / Ministry of Religion

Sosial & Kesejahteraan Rakyat

Tabel 2.1.6 **Banyaknya SD, Murid, dan Guru Menurut Desa Tahun 2020**
Table Number of Public Elementary School, Students, and Teachers by Village in 2020

Desa Village	Negeri/ Country			Swasta/ Private		
	Sekolah School	Murid Student	Guru Teacher	Sekolah School	Murid Student	Guru Teacher
(1)	(2)	(3)	(4)	(5)	(6)	(7)
1. Panduman	3	445	19	-	-	-
2. Jelbuk	2	523	14	-	-	-
3. Sukowiryo	2	328	8	-	-	-
4. Suger Kidul	3	190	13	-	-	-
5. Suko Jember	3	413	16	-	-	-
6. Suco Pengepok	5	419	17	-	-	-
Kecamatan Jelbuk	18	2 318	87	-	-	-

Sumber/Source: Dinas Pendidikan / Education Service

Social & Welfare of the People

Tabel **2.1.7** **Banyaknya MI, Murid, dan Guru Menurut Desa Tahun 2020**
Table **2.1.7** *Number of Madrasah Ibtidaiyah, Students, and Teachers by Village in 2020*

Desa Village	Negeri/ Country			Swasta/ Private		
	Sekolah School	Murid Student	Guru Teacher	Sekolah School	Murid Student	Guru Teacher
(1)	(2)	(3)	(4)	(5)	(6)	(7)
1. Panduman	-	-	-	1	53	7
2. Jelbuk	-	-	-	-	-	-
3. Sukowiryo	-	-	-	-	-	-
4. Suger Kidul	-	-	-	-	-	-
5. Suko Jember	-	-	-	2	78	21
6. Suco Pengepok	-	-	-	-	-	-
Kecamatan Jelbuk	-	-	-	3	131	28

Sumber/Source: Kementerian Agama / Ministry of Religion

Sosial & Kesejahteraan Rakyat

Tabel 2.1.8 Banyaknya SLTP, Murid, dan Guru Menurut Desa Tahun 2020
Table Number of Junior High School, Students, and Teachers by Village in 2020

Desa Village	Negeri/ Country			Swasta/ Private		
	Sekolah School	Murid Student	Guru Teacher	Sekolah School	Murid Student	Guru Teacher
(1)	(2)	(3)	(4)	(5)	(6)	(7)
1. Panduman	-	-	-	-	-	-
2. Jelbuk	1	472	21	-	-	-
3. Sukowiryo	-	-	-	-	-	-
4. Suger Kidul	1	146	10	1	462	17
5. Suko Jember	-	-	-	-	-	-
6. Suco Pengepok	1	65	5	-	-	-
Kecamatan Jelbuk	3	683	36	1	462	17

Sumber/Source: Dinas Pendidikan / Education Service

Social & Welfare of the People

Tabel 2.1.9 Banyaknya MTS, Murid, dan Guru Menurut Desa Tahun 2020
Number of Madrasah Tsanawiyah, Students, and Teachers by Village in 2020

Desa Village	Negeri/ Country			Swasta/ Private		
	Sekolah School	Murid Student	Guru Teacher	Sekolah School	Murid Student	Guru Teacher
(1)	(2)	(3)	(4)	(5)	(6)	(7)
1. Panduman	-	-	-	1	54	5
2. Jelbuk	-	-	-	-	-	-
3. Sukowiryo	-	-	-	1	60	12
4. Suger Kidul	-	-	-	1	61	5
5. Suko Jember	-	-	-	4	264	40
6. Suco Pengepok	-	-	-	-	-	-
Kecamatan Jelbuk	-	-	-	7	439	62

Sumber/Source: Kementerian Agama / Ministry of Religion

Sosial & Kesejahteraan Rakyat

Tabel **2.1.10** **Banyaknya SLTA/SMK, Murid, dan Guru Menurut Desa Tahun 2020**

Table **2.1.10** *Number of Senior High School, Students, and Teachers by Village in 2020*

Desa Village	SLTA			SMK		
	Sekolah School	Murid Student	Guru Teacher	Sekolah School	Murid Student	Guru Teacher
(1)	(2)	(3)	(4)	(5)	(6)	(7)
1. Panduman	-	-	-	-	-	-
2. Jelbuk	-	-	-	-	-	-
3. Sukowiryo	-	-	-	-	-	-
4. Suger Kidul	-	-	-	-	-	-
5. Suko Jember	-	-	-	-	-	-
6. Suco Pengepok	-	-	-	-	-	-
Kecamatan Jelbuk	-	-	-	-	-	-

Sumber/Source: Dinas Pendidikan / Education Service

Social & Welfare of the People

Tabel 2.1.11 Banyaknya MA, Murid, dan Guru Menurut Desa Tahun 2020
Table Number of Madrasah Aliyah, Students, and Teachers by Village in 2020

Desa Village	Negeri/ Country			Swasta/ Private		
	Sekolah School	Murid Student	Guru Teacher	Sekolah School	Murid Student	Guru Teacher
(1)	(2)	(3)	(4)	(5)	(6)	(7)
1. Panduman	-	-	-	-	-	-
2. Jelbuk	-	-	-	-	-	-
3. Sukowiryo	-	-	-	-	-	-
4. Suger Kidul	-	-	-	1	82	14
5. Suko Jember	-	-	-	1	175	14
6. Suco Pengepok	-	-	-	-	-	-
Kecamatan Jelbuk	-	-	-	2	257	28

Sumber/Source: Kementerian Agama / Ministry of Religion

Tabel

2.1.12

Table

Kemudahan Untuk Mencapai Sarana Pendidikan Terdekat Bagi Desa yang Tidak ada Sarana Pendidikan Menurut Desa dan Jenjang Pendidikan Tahun 2020
Ease of Reaching Nearest Educational Facilities fo Villages with No Educational Facilities by Village and Level of Education, 2020

	Desa <i>Village</i>	TK	RA/RB	SD <i>Primary School</i>	MI <i>Madrasah Ibtidaiyah</i>	SLTP <i>Junior High School</i>
	(1)	(2)	(3)	(4)	(5)	(6)
1.	Panduman	-	-	-	-	Mudah <i>Easy</i>
2.	Jelbuk	-	-	-	Mudah <i>Easy</i>	-
3.	Sukowiryo	-	-	-	-	Mudah <i>Easy</i>
4.	Suger Kidul	-	-	-	-	-
5.	Suko Jember	-	-	-	-	Mudah <i>Easy</i>
6.	Suco Pengepok	-	Mudah <i>Easy</i>	-	-	-
Kecamatan Jelbuk						

Lanjutan Tabel/Continued Table 2.1.12

	Desa <i>Village</i>	MTs <i>Madrasah Tsanawiyah</i>	SMA <i>High School</i>	MA <i>Madrasah Aliyah</i>	SMK	Akademi Perguruan Tinggi <i>Junior High School</i>
	(1)	(7)	(8)	(9)	(10)	(11)
1.	Panduman	-	Mudah <i>Easy</i>	-	Mudah <i>Easy</i>	Mudah <i>Easy</i>
2.	Jelbuk	Mudah <i>Easy</i>	Mudah <i>Easy</i>	Mudah <i>Easy</i>	Mudah <i>Easy</i>	Mudah <i>Easy</i>
3.	Sukowiryo	-	Mudah <i>Easy</i>	Mudah <i>Easy</i>	-	Mudah <i>Easy</i>
4.	Suger Kidul	-	Mudah <i>Easy</i>	-	-	Mudah <i>Easy</i>
5.	Suko Jember	-	-	-	Mudah <i>Easy</i>	Mudah <i>Easy</i>
6.	Suco Pengepok	Mudah <i>Easy</i>	Mudah <i>Easy</i>	Mudah <i>Easy</i>	Mudah <i>Easy</i>	Mudah <i>Easy</i>

Kecamatan Jelbuk

Sumber/Source: BPS Kabupaten Jember, Pendataan Potensi Desa (Podes) 2020 / BPS Jember Regency, Village Potential Data Collection (Podes) 2020

2.2 Kesejahteraan Rakyat / Welfare of The People

Tabel 2.2.1 Jumlah Sarana Kesehatan Menurut Desa, 2020
Table Number of Health Facilities by Village, 2020

Desa <i>Village</i>	Rumah Sakit/ <i>Hospital</i>			Rumah Sakit Bersalin/ <i>Maternity Hospital</i>		
	2018	2019	2020	2018	2019	2020
(1)	(2)	(3)	(4)	(5)	(6)	(7)
1. Panduman	-	-	-	-	-	-
2. Jelbuk	-	-	-	-	-	-
3. Sukowiryo	-	-	-	-	-	-
4. Suger Kidul	-	-	-	-	-	-
5. Suko Jember	-	-	-	-	-	-
6. Suco Pengepok	-	-	-	-	-	-
Kecamatan Jelbuk	-	-	-	-	-	-

Social & Welfare of the People

Lanjutan Tabel/Continued Table 2.2.1

Desa Village	Poliklinik/ Polyclinic			Puskesmas Public Health Center		
	2018	2019	2020	2018	2019	2020
(1)	(8)	(9)	(10)	(11)	(12)	(13)
1. Panduman	-	-	-	-	-	-
2. Jelbuk	-	-	-	1	1	1
3. Sukowiryo	-	-	-	-	-	-
4. Suger Kidul	-	-	-	-	-	-
5. Suko Jember	-	-	-	-	-	-
6. Suco Pengepok	-	-	-	-	-	-
Kecamatan Jelbuk	-	-	-	1	1	1

Sosial & Kesejahteraan Rakyat

Lanjutan Tabel/Continued Table 2.2.1

Desa <i>Village</i>	Puskesmas Pembantu/ <i>Subsidiary of Public Health Center</i>			Apotek/ <i>Pharmacy</i>		
	2018	2019	2020	2018	2019	2020
(1)	(14)	(15)	(16)	(17)	(18)	(19)
1. Panduman	-	-	-	-	-	-
2. Jelbuk	-	-	-	-	-	-
3. Sukowiryo	-	-	-	-	-	-
4. Suger Kidul	-	-	-	-	-	-
5. Suko Jember	-	-	-	-	-	-
6. Suco Pengepok	-	-	-	-	-	-
Kecamatan Jelbuk	-	-	-	-	-	-

Sumber/Source: Dinas Kesehatan dan PTSP/ *Health Service and PTSP*

Social & Welfare of the People

Tabel 2.2.2 **Jumlah Tenaga Kesehatan Menurut Desa, 2020**
Table **Number of Medical Personnel by Village, 2020**

Desa <i>Village</i>	Dokter Umum <i>General Practitioners</i>	Dokter Spesialis <i>Medical Specialist</i>	Dokter Gigi <i>Dentist</i>
(1)	(2)	(3)	(4)
1. Panduman	-	-	-
2. Jelbuk	2	-	-
3. Sukowiryo	-	-	-
4. Suger Kidul	-	-	-
5. Suko Jember	-	-	-
6. Suco Pengepok	-	-	-
Kecamatan Jelbuk	2	-	-

Sosial & Kesejahteraan Rakyat

Lanjutan Tabel/Continued Table 2.2.2

	Desa <i>Village</i>	Dokter Praktek <i>Doctor Practice</i>	Perawat <i>Nurse</i>	Bidan <i>Midwife</i>
	(1)	(5)	(6)	(7)
1.	Panduman	-	-	1
2.	Jelbuk	-	-	3
3.	Sukowiryo	-	-	2
4.	Suger Kidul	-	-	-
5.	Suko Jember	-	-	1
6.	Suco Pengepok	-	-	2
	Kecamatan Jelbuk	-	-	9

Social & Welfare of the People

Lanjutan Tabel/Continued Table 2.2.2

Desa Village	Farmasi Pharmaceutical	Ahli Gizi Nutritionist
(1)	(8)	(9)
1. Panduman	-	-
2. Jelbuk	-	-
3. Sukowiryo	-	-
4. Suger Kidul	-	-
5. Suko Jember	-	-
6. Suco Pengepok	-	-
Kecamatan Jelbuk	-	-

Sosial & Kesejahteraan Rakyat

Lanjutan Tabel/Continued Table 2.2.2

Desa Village	Mantri Kesehatan Mantri Health	Dukun Bayi shaman baby	Lainnya The Other
(1)	(10)	(11)	(12)
1. Panduman	-	10	-
2. Jelbuk	1	2	-
3. Sukowiryo	-	7	-
4. Suger Kidul	-	2	-
5. Suko Jember	2	4	-
6. Suco Pengepok	-	9	-
Kecamatan Jelbuk	-	34	-

Sumber/Source: PTSP dan Puskesmas Kecamatan Jelbuk/ PTSP and Public Health Center Jelbuk District

Tabel <i>Table</i>	2.2.3	Jumlah Rumah Sakit Umum, Rumah Sakit Khusus, dan Puskesmas Menurut Desa, 2020 <i>Number of General Hospital, Special Hospital, and Public Health Center by Village, 2020</i>					
		Rumah Sakit Umum/ <i>General Hospital</i>			Rumah Sakit Khusus/ <i>Special Hospital</i>		
	Desa <i>Village</i>	2018	2019	2020	2018	2019	2020
	(1)	(2)	(3)	(4)	(5)	(6)	(7)
1.	Panduman	-	-	-	-	-	-
2.	Jelbuk	-	-	-	-	-	-
3.	Sukowiryo	-	-	-	-	-	-
4.	Suger Kidul	-	-	-	-	-	-
5.	Suko Jember	-	-	-	-	-	-
6.	Suco Pengepok	-	-	-	-	-	-
Kecamatan Jelbuk		-	-	-	-	-	-

Sosial & Kesejahteraan Rakyat

Lanjutan Tabel/Continued Table 2.2.3

Desa <i>illage</i>	Rumah Sakit Bersalin/ Rumah Bersalin / <i>Maternity Hospital</i>			Puskesmas/ Public Health Center		
	2018	2019	2020	2018	2019	2020
(1)	(8)	(9)	(10)	(11)	(12)	(13)
1. Panduman	-	-	-	-	-	-
2. Jelbuk	-	-	-	1	1	1
3. Sukowiryo	-	-	-	-	-	-
4. Suger Kidul	-	-	-	-	-	-
5. Suko Jember	-	-	-	-	-	-
6. Suco Pengepok	-	-	-	-	-	-
Kecamatan Jelbuk	-	-	-	1	1	1

Social & Welfare of the People

Lanjutan Tabel/Continued Table 2.2.3

Desa Village	Klinik/ Balai Kesehatan / Clinic/Health Center			Posyandu/ Maternal & Child Health Center		
	2018	2019	2020	2018	2019	2020
(1)	(14)	(15)	(16)	(17)	(18)	(19)
1. Panduman	-	-	-	9	-	-
2. Jelbuk	-	-	-	5	-	-
3. Sukowiryo	-	-	-	6	-	-
4. Suger Kidul	-	-	-	5	-	-
5. Suko Jember	-	-	-	7	-	-
6. Suco Pengepok	-	-	-	9	-	-
Kecamatan Jelbuk	-	-	-	41	-	-

Sosial & Kesejahteraan Rakyat

Lanjutan Tabel/Continued Table 2.2.3

Desa Village	Polindes / Village Maternity		
	2018	2019	2020
(1)	(20)	(21)	(22)
1. Panduman	-	-	-
2. Jelbuk	-	-	-
3. Sukowiryo	-	-	-
4. Suger Kidul	-	-	-
5. Suko Jember	-	-	-
6. Suco Pengepok	-	-	-
Kecamatan Jelbuk	-	-	-

Sumber/Source: Dinas Kesehatan/ Health Service

Tabel 2.2.4 **Banyaknya Sarana Kesehatan Menurut Desa dan Jenis Sarana Kesehatan, 2020**
Number of Health Facility by Village and Type of Health Facilities in 2020

Desa Village	Rumah Sakit Hospital	Rumah Sakit Bersalin Maternity Hospital	Poliklinik Polyclinic	Puskesmas	
				Rawat Inap Inpatient	Tanpa Rawat Inap Without Hospitali- zation
(1)	(2)	(3)	(4)	(5)	(6)
1. Panduman	-	-	-	-	-
2. Jelbuk	-	-	-	1	-
3. Sukowiryo	-	-	-	-	-
4. Suger Kidul	-	-	-	-	-
5. Suko Jember	-	-	-	-	-
6. Suco Pengepok	-	-	-	-	-
Kecamatan Jelbuk	-	-	-	1	-

Sosial & Kesejahteraan Rakyat

Lanjutan Tabel/Continued Table 2.2.4

Desa Village	Apotek <i>Pharmacy</i>	Pustu	Tempat Praktek Dokter <i>Doctor's Office</i>	Rumah Bersalin <i>Home Maternity</i>	Tempat Praktek Bidan Dokter <i>Midwife Practice</i>
(1)	(7)	(8)	(9)	(10)	(11)
1. Panduman	-	1	-	-	1
2. Jelbuk	1	-	-	-	3
3. Sukowiryo	-	-	-	-	2
4. Suger Kidul	-	-	-	-	1
5. Suko Jember	-	-	-	-	1
6. Suco Pengepok	-	-	-	-	2
Kecamatan Jelbuk	1	1	-	-	10

Social & Welfare of the People

Lanjutan Tabel/Continued Table 2.2.4

Desa Village	Poskedes (Pos Kesehatan Desa)	Polindes (Pondok Bersalin Desa)	Toko Khusus Obat (Jamu)
(1)	(12)	(13)	(14)
1. Panduman	-	-	1
2. Jelbuk	-	-	-
3. Sukowiryo	-	-	1
4. Suger Kidul	1	-	-
5. Suko Jember	1	-	2
6. Suco Pengepok	-	-	-
Kecamatan Jelbuk	2	-	4

Sosial & Kesejahteraan Rakyat

Lanjutan Tabel/Continued Table 2.2.4

Desa Village	Posyandu Menurut Kegiatan/Pelayanan Selama Setahun Terakhir			
	Melakukan Kegiatan Penyuluhan/ Pendidikan	Memberikan Makana/ Minuman Tambahan	Melakukan kegiatan/pela- yanan setiap sebulan sekali	Melakukanke giatan/ pelayanan setiap 2 bulan sekali atau lebih
(1)	(15)	(16)	(17)	(18)
1. Panduman	8	8	8	-
2. Jelbuk	5	5	5	-
3. Sukowiryo	6	6	6	-
4. Suger Kidul	5	5	5	-
5. Suko Jember	8	8	8	-
6. Suco Pengepok	9	9	9	-
Kecamatan Jelbuk	41	41	41	-

Sumber/Source: BPS Kabupaten Jember, Pendataan Potensi Desa (Podes) 2020 / BPS Jember Regency, Village Potential Data Collection (Podes) 2020

Social & Welfare of the People

Tabel

2.2.5

Table

Kemudahan Mencapai Sarana Kesehatan Terdekat Bagi Desa yang Tidak ada Sarana Kesehatan Menurut Desa dan Jenis Sarana, 2020

Ease of Access to Nearest Health Facilities for Villages with no Health Facilities by Village and Type of Facilities 2020

	Desa <i>Village</i>	Rumah Sakit <i>Hospital</i>	Rumah Sakit Bersalin <i>Maternity Hospital</i>	Poliklinik <i>Polyclinic</i>	Puskesmas	
					Rawat Inap <i>Inpatient</i>	Tanpa Rawat Inap <i>Without Hospitali- zation</i>
	(1)	(2)	(3)	(4)	(5)	(6)
1.	Panduman	Sangat Mudah <i>Very Easy</i>	Mudah <i>Easy</i>	Mudah <i>Easy</i>	Mudah <i>Easy</i>	Mudah <i>Easy</i>
2.	Jelbuk	Sangat Mudah <i>Very Easy</i>	Mudah <i>Easy</i>	Mudah <i>Easy</i>	-	Mudah <i>Easy</i>
3.	Sukowiryo	Sangat Mudah <i>Very Easy</i>	Mudah <i>Easy</i>	Mudah <i>Easy</i>	Mudah <i>Easy</i>	Sangat Mudah <i>Very Easy</i>
4.	Suger Kidul	Sangat Mudah <i>Very Easy</i>	Mudah <i>Easy</i>	Mudah <i>Easy</i>	Mudah <i>Easy</i>	Sangat Mudah <i>Very Easy</i>
5.	Suko Jember	Sangat Mudah <i>Very Easy</i>	Mudah <i>Easy</i>	Mudah <i>Easy</i>	Mudah <i>Easy</i>	Sangat Mudah <i>Very Easy</i>
6.	Suco Pengepok	Mudah <i>Easy</i>	Mudah <i>Easy</i>	Mudah <i>Easy</i>	Mudah <i>Easy</i>	Sangat Mudah <i>Very Easy</i>
Kecamatan Jelbuk						

Sosial & Kesejahteraan Rakyat

Lanjutan Tabel/Continued Table 2.2.5

Desa Village	Apotek <i>Pharmacy</i>	Pustu	Tempat Praktek Dokter <i>Doctor's Office</i>	Rumah Bersalin <i>Home Maternity</i>	Tempat Praktek Bidan <i>Midwife Practice</i>
(1)	(7)	(8)	(9)	(10)	(11)
1. Panduman	Sangat Mudah <i>Very Easy</i>	-	Mudah <i>Easy</i>	Sangat Mudah <i>Very Easy</i>	-
2. Jelbuk	-	Mudah <i>Easy</i>	Sangat Mudah <i>Very Easy</i>	Mudah <i>Easy</i>	-
3. Sukowiryo	Mudah <i>Easy</i>	Mudah <i>Easy</i>	Sangat Mudah <i>Very Easy</i>	Sangat Mudah <i>Very Easy</i>	-
4. Suger Kidul	Mudah <i>Easy</i>	Mudah <i>Easy</i>	Sangat Mudah <i>Very Easy</i>	Sangat Mudah <i>Very Easy</i>	-
5. Suko Jember	Mudah <i>Easy</i>	Mudah <i>Easy</i>	Sangat Mudah <i>Very Easy</i>	Sangat Mudah <i>Very Easy</i>	-
6. Suco Pengepok	Mudah <i>Easy</i>	Mudah <i>Easy</i>	Mudah <i>Easy</i>	Sangat Mudah <i>Very Easy</i>	-
Kecamatan Jelbuk					

Lanjutan Tabel/Continued Table 2.2.5

Desa Village	Poskedes (Pos Kesehatan Desa)	Polindes (Pondok Bersalin Desa)	Toko Khusus Obat (Jamu)
(1)	(12)	(13)	(14)
1. Panduman	Mudah <i>Easy</i>	Mudah <i>Easy</i>	-
2. Jelbuk	Mudah <i>Easy</i>	Mudah <i>Easy</i>	Mudah <i>Easy</i>
3. Sukowiryo	Mudah <i>Easy</i>	Mudah <i>Easy</i>	-
4. Suger Kidul	-	Mudah <i>Easy</i>	Mudah <i>Easy</i>
5. Suko Jember	-	Mudah <i>Easy</i>	-
6. Suco Pengepok	Mudah <i>Easy</i>	Mudah <i>Easy</i>	Mudah <i>Easy</i>
Kecamatan Jelbuk			

Sumber/Source: BPS Kabupaten Jember, Pendataan Potensi Desa (Podes) 2020/
BPS Jember Regency, Village Potential Data Collection (Podes) 2020

Tabel 2.2.6 **Banyaknya Warga Penderita Gizi Buruk Menurut Desa, 2019**
Table *Number of People Suffering from Malnutrition by Village 2019*

Desa <i>Village</i>	2018	2019
(1)	(2)	(3)
1. Panduman	31	12
2. Jelbuk	-	-
3. Sukowiryo	-	-
4. Suger Kidul	-	-
5. Suko Jember	-	4
6. Suco Pengepok	-	-
Kecamatan Jelbuk	31	16

Sumber/Source: BPS Kabupaten Jember, Pendataan Potensi Desa (Podes) 2020/
BPS Jember Regency, Village Potential Data Collection (Podes) 2020

2.3 Agama / Religion

Tabel 2.3.1 Jumlah Penduduk Menurut Kecamatan dan Agama yang Dianut di Kecamatan Jelbuk 2020
Table Population by Sub District and Religion in Jelbuk Subdistrict 2020

Desa Village	Islam Islam	Kristen Christian	Katolik Catholic	Hindu Hindu	Budha Budha	Kong- huchu	Aliran Kepercayaan Belief School
(1)	(2)	(3)	(4)	(5)	(6)	(7)	(8)
1. Panduman	7 070	4	-	-	-	-	-
2. Jelbuk	4 375	5	3	1	3	-	-
3. Sukowiryo	5 010	-	-	-	-	-	6
4. Suger Kidul	3 564	-	-	-	-	-	-
5. Suko Jember	6 440	4	-	-	-	-	-
6. Suco Pengepok	6 314	2	-	-	-	-	-
Kecamatan Jelbuk	32 773	15	3	1	3	-	6

Sumber : Dinas Kependudukan Kabupaten Jember.

Source : Jember Regency Population Service.

Sosial & Kesejahteraan Rakyat

Tabel 2.3.2 Jumlah Tempat Peribadatan Menurut Desa/ Kelurahan di Kecamatan Jelbuk, 2020
Table 2.3.2 Number of Place of Worship By Village/Kelurahan in Jelbuk Subdistrict, 2020

Desa <i>Village</i>	Masjid <i>Mosque</i>	Langgar/ Musholla	Gereja Protestan <i>Protestant Church</i>	Gereja Katholik <i>Catholic Church</i>	Kapel
(1)	(2)	(3)	(4)	(5)	(6)
1. Panduman	14	47	-	-	-
2. Jelbuk	8	41	-	-	-
3. Sukowiryo	17	53	-	-	-
4. Suger Kidul	9	68	-	-	-
5. Suko Jember	13	99	-	-	-
6. Suco Pengepok	17	99	-	-	-
Kecamatan Jelbuk	78	407	-	-	-

Lanjutan Tabel/Continued Table 2.3.2

Desa Village	Pura	Wihara	Kelenteng	Lainnya
(1)	(7)	(8)	(9)	(10)
1. Panduman	-	-	-	-
2. Jelbuk	-	-	-	-
3. Sukowiryo	-	-	-	-
4. Suger Kidul	-	-	-	-
5. Suko Jember	-	-	-	-
6. Suco Pengepok	-	-	-	-
Kecamatan Jelbuk	-	-	-	-

Sumber : BPS Kabupaten Jember, Pendataan Potensi Desa (Podes) 2020/ BPS Jember Regency, Village Potential Data Collection (Podes) 2020

Tabel
2.3.3
Jumlah Peristiwa Perkawinan Menurut Desa per bulan di
Kecamatan Jelbuk 2020
Table
Number of Place of Worship By Subdistrict in Jelbuk Subdistrict
2020

	Desa <i>Village</i>	Jan.	Feb.	Mar.	Apr.	Mei	Jun.
	(1)	(2)	(3)	(4)	(5)	(6)	(7)
1.	Panduman	6	9	2	4	...	4
2.	Jelbuk	-	2	1	5	...	4
3.	Sukowiryo	2	5	4	3	...	6
4.	Suger Kidul	2	2	-	5	...	2
5.	Suko Jember	2	1	4	-	...	8
6.	Suco Pengepok	3	4	-	3	...	6
Kecamatan Jelbuk		15	23	11	20	...	30

Social & Welfare of the People

Lanjutan Tabel / Continued Table 2.3.3

Desa Village	Jul.	Agust.	Sept.	Okt.	Nov.	Des.
(1)	(8)	(9)	(10)	(11)	(12)	(13)
1. Panduman	2	11	13	4	13	11
2. Jelbuk	1	5	-	1	7	5
3. Sukowiryo	3	7	10	-	7	4
4. Suger Kidul	6	7	14	1	5	2
5. Suko Jember	4	8	1	3	3	3
6. Suco Pengepok	5	8	14	6	2	5
Kecamatan Jelbuk	21	46	52	15	37	30

Sumber/Source: Kementerian Agama / Ministry of Religion.

Tabel

2.3.4

Jumlah Peristiwa Isbat Nikah Menurut Desa per bulan di Kecamatan Jelbuk 2020

Table

Number of Place of unregistered marriages By Subdistrict in Jelbuk Subdistrict 2020

	Desa Village	Jan.	Feb.	Mar.	Apr.	Mei	Jun.
	(1)	(2)	(3)	(4)	(5)	(6)	(7)
1.	Panduman	-	2	-	-	...	-
2.	Jelbuk	-	-	-	-	...	-
3.	Sukowiryo	-	1	-	-	...	-
4.	Suger Kidul	-	-	-	-	...	-
5.	Suko Jember	-	1	-	-	...	-
6.	Suco Pengepok	-	-	-	-	...	-
	Kecamatan Jelbuk	-	4	-	-	...	-

Social & Welfare of the People

Lanjutan Tabel / Countinued Table 2.3.4

Desa Village	Jul.	Agust.	Sept.	Okt.	Nov.	Des.
(1)	(8)	(9)	(10)	(11)	(12)	(13)
1. Panduman	-	-	11	-	3	3
2. Jelbuk	-	-	-	-	1	-
3. Sukowiryo	1	-	6	-	2	2
4. Suger Kidul	-	-	12	-	2	2
5. Suko Jember	-	-	1	-	1	2
6. Suco Pengepok	-	-	8	-	-	2
Kecamatan Jelbuk	1	-	38	-	9	11

Sumber/Source: Kementerian Agama / Ministry of Religion.

Tabel **2.3.5** **Jumlah Peristiwa Perkawinan Menurut Umur bulan Januari di Kecamatan Jelbuk 2020**
Table *Number of Marriage Events by Age in January in Jelbuk Subdistrict 2020*

Desa/ Village	Laki-laki/Male			
	<19	19-21	21-30	30+
(1)	(2)	(3)	(4)	(5)
1. Panduman	-	3	2	1
2. Jelbuk	-	-	-	-
3. Sukowiryo	-	1	1	-
4. Suger Kidul	-	-	2	-
5. Suko Jember	-	-	1	1
6. Suco Pengepok	-	1	2	-
Kecamatan Jelbuk	-	5	8	2

Social & Welfare of the People

Lanjutan Tabel / Countinued Table 2.3.5

Desa/ Village	Perempuan/ <i>Female</i>			
	<19	19-21	21-30	30+
(1)	(6)	(7)	(8)	(9)
1. Panduman	1	4	1	-
2. Jelbuk	-	-	-	-
3. Sukowiryo	-	1	1	-
4. Suger Kidul	-	2	0	-
5. Suko Jember	-	-	-	2
6. Suco Pengepok	-	3	-	-
Kecamatan Jelbuk	1	10	2	2

Sumber/*Source*: Kementerian Agama / *Ministry of Religion*.

Tabel

2.3.6

Jumlah Peristiwa Perkawinan Menurut Umur bulan Februari di Kecamatan Jelbuk 2020

Table

Number of Marriage Events by Age in Pebruary in Jem Jelbuk Subdistrict 2020

Desa/ Village	Laki-laki/Male			
	<19	19-21	21-30	30+
(1)	(2)	(3)	(4)	(5)
1. Panduman	-	3	3	1
2. Jelbuk	-	1	2	-
3. Sukowiryo	-	1	2	1
4. Suger Kidul	-	-	1	1
5. Suko Jember	-	-	1	-
6. Suco Pengepok	-	1	4	1
Kecamatan Jelbuk	-	6	13	4

Social & Welfare of the People

Lanjutan Tabel / Countinued Table 2.3.6

Desa/ Village	Perempuan/ <i>Female</i>			
	<19	19-21	21-30	30+
(1)	(6)	(7)	(8)	(9)
1. Panduman	2	5	1	1
2. Jelbuk	-	2	1	-
3. Sukowiryo	-	2	2	-
4. Suger Kidul	-	1	-	1
5. Suko Jember	-	1	-	-
6. Suco Pengepok	1	1	2	-
Kecamatan Jelbuk	3	12	6	2

Sumber/*Source*: Kementerian Agama / *Ministry of Religion*.

Tabel 2.3.7 Jumlah Peristiwa Perkawinan Menurut Umur bulan Maret di Kecamatan Jelbuk 2020
Table *Number of Marriage Events by Age in March in Jelbuk Subdistrict 2020*

Desa/ Village	Laki-laki/Male			
	<19	19-21	21-30	30+
(1)	(2)	(3)	(4)	(5)
1. Panduman	-	1	1	-
2. Jelbuk	-	1	-	-
3. Sukowiryo	-	1	2	1
4. Suger Kidul	-	-	-	-
5. Suko Jember	-	1	1	2
6. Suco Pengepok	-	-	-	-
Kecamatan Jelbuk	-	4	4	3

Social & Welfare of the People

Lanjutan Tabel / Countinued Table 2.3.7

Desa/ Village	Perempuan/Female			
	<19	19-21	21-30	30+
(1)	(6)	(7)	(8)	(9)
1. Panduman	-	1	1	-
2. Jelbuk	-	1	-	-
3. Sukowiryo	-	2	2	-
4. Suger Kidul	-	-	-	-
5. Suko Jember	-	1	2	1
6. Suco Pengepok	-	-	-	-
Kecamatan Jelbuk	-	5	5	1

Sumber/Source: Kementerian Agama / Ministry of Religion.

Tabel 2.3.8 Jumlah Peristiwa Perkawinan Menurut Umur bulan April di Kecamatan Jelbuk 2020
Table Number of Marriage Events by Age in April in Jelbuk Subdistrict 2020

Desa/ Village	Laki-laki/Male			
	<19	19-21	21-30	30+
(1)	(2)	(3)	(4)	(5)
1. Panduman	-	2	1	1
2. Jelbuk	-	2	3	-
3. Sukowiryo	-	1	2	-
4. Suger Kidul	-	2	3	-
5. Suko Jember	-	-	-	-
6. Suco Pengepok	-	1	2	-
Kecamatan Jelbuk	-	8	11	1

Social & Welfare of the People

Lanjutan Tabel / Countinued Table 2.3.8

Desa/ Village	Perempuan/Female			
	<19	19-21	21-30	30+
(1)	(6)	(7)	(8)	(9)
1. Panduman	-	2	2	-
2. Jelbuk	-	3	2	-
3. Sukowiryo	-	3	-	-
4. Suger Kidul	-	4	1	-
5. Suko Jember	-	-	-	-
6. Suco Pengepok	-	3	-	-
Kecamatan Jelbuk	-	15	5	-

Sumber/Source: Kementerian Agama / Ministry of Religion.

Tabel 2.3.9 Jumlah Peristiwa Perkawinan Menurut Umur bulan Mei di Kecamatan Jelbuk 2020
Table Number of Marriage Events by Age in May in Jelbuk Subdistrict 2020

Desa/ Village	Laki-laki/Male			
	<19	19-21	21-30	30+
(1)	(2)	(3)	(4)	(5)
1. Panduman	-	-	1	-
2. Jelbuk	-	-	-	-
3. Sukowiryo	-	-	-	-
4. Suger Kidul	-	-	-	-
5. Suko Jember	-	-	-	-
6. Suco Pengepok	-	-	1	-
Kecamatan Jelbuk	-	-	3	-

Social & Welfare of the People

Lanjutan Tabel / Countinued Table 2.3.9

Desa/ Village	Perempuan/Female			
	<19	19-21	21-30	30+
(1)	(6)	(7)	(8)	(9)
1. Panduman	-	-	1	-
2. Jelbuk	-	-	-	-
3. Sukowiryo	-	-	-	-
4. Suger Kidul	-	-	-	-
5. Suko Jember	-	-	-	-
6. Suco Pengepok	-	-	1	-
Kecamatan Jelbuk	-	-	3	-

Sumber/Source: Kementerian Agama / Ministry of Religion.

Tabel 2.3.10 Jumlah Peristiwa Perkawinan Menurut Umur bulan Juni di Kecamatan Jelbuk 2020
Table Number of Marriage Events by Age in Juny in Jelbuk Subdistrict 2020

Desa/ Village	Laki-laki/Male			
	<19	19-21	21-30	30+
(1)	(2)	(3)	(4)	(5)
1. Panduman	-	-	3	1
2. Jelbuk	-	3	-	1
3. Sukowiryo	-	1	5	-
4. Suger Kidul	-	-	1	1
5. Suko Jember	-	3	5	-
6. Suco Pengepok	1	2	3	-
Kecamatan Jelbuk	1	9	17	3

Social & Welfare of the People

Lanjutan Tabel / Continued Table 2.3.10

Desa/ Village	Perempuan/Female			
	<19	19-21	21-30	30+
(1)	(6)	(7)	(8)	(9)
1. Panduman	-	3	-	1
2. Jelbuk	-	3	1	-
3. Sukowiryo	-	4	2	-
4. Suger Kidul	-	-	1	1
5. Suko Jember	-	3	4	1
6. Suco Pengepok	-	4	2	-
Kecamatan Jelbuk	-	17	10	3

Sumber/Source: Kementerian Agama / Ministry of Religion.

Tabel 2.3.11 Jumlah Peristiwa Perkawinan Menurut Umur bulan Juli di Kecamatan Jelbuk 2020
Table Number of Marriage Events by Age in July in Jelbuk Subdistrict 2020

Desa/ Village	Laki-laki/Male			
	<19	19-21	21-30	30+
(1)	(2)	(3)	(4)	(5)
1. Panduman	-	-	2	-
2. Jelbuk	-	-	1	-
3. Sukowiryo	-	-	3	-
4. Suger Kidul	-	2	3	1
5. Suko Jember	-	1	3	-
6. Suco Pengepok	-	-	3	2
Kecamatan Jelbuk	-	3	15	3

Social & Welfare of the People

Lanjutan Tabel / Continued Table 2.3.11

Desa/ Village	Perempuan/Female			
	<19	19-21	21-30	30+
(1)	(6)	(7)	(8)	(9)
1. Panduman	-	-	2	-
2. Jelbuk	-	-	1	-
3. Sukowiryo	-	3	-	-
4. Suger Kidul	2	4	-	-
5. Suko Jember	-	4	-	-
6. Suco Pengepok	-	3	2	-
Kecamatan Jelbuk	2	14	5	-

Sumber/Source: Kementerian Agama / Ministry of Religion.

Tabel **2.3.12** **Jumlah Peristiwa Perkawinan Menurut Umur bulan Agustus di Kecamatan Jelbuk 2020**
Table *Number of Marriage Events by Age in August in Jelbuk Subdistrict 2020*

Desa/ Village	Laki-laki/Male			
	<19	19-21	21-30	30+
(1)	(2)	(3)	(4)	(5)
1. Panduman	-	6	3	1
2. Jelbuk	-	2	3	1
3. Sukowiryo	-	4	3	-
4. Suger Kidul	-	1	6	-
5. Suko Jember	-	1	7	-
6. Suco Pengepok	-	3	3	2
Kecamatan Jelbuk	-	17	25	4

Social & Welfare of the People

Lanjutan Tabel / Continued Table 2.3.12

Desa/ Village	Perempuan/Female			
	<19	19-21	21-30	30+
(1)	(6)	(7)	(8)	(9)
1. Panduman	-	6	3	1
2. Jelbuk	-	4	1	1
3. Sukowiryo	-	6	1	0
4. Suger Kidul	-	5	1	1
5. Suko Jember	-	6	2	0
6. Suco Pengepok	-	5	1	2
Kecamatan Jelbuk	-	32	9	5

Sumber/Source: Kementerian Agama / Ministry of Religion.

Tabel 2.3.13 Jumlah Peristiwa Perkawinan Menurut Umur bulan September di Kecamatan Jelbuk 2020
Table Number of Marriage Events by Age in September in Jelbuk Subdistrict 2020

Desa/ Village	Laki-laki/Male			
	<19	19-21	21-30	30+
(1)	(2)	(3)	(4)	(5)
1. Panduman	2	4	6	1
2. Jelbuk	-	-	-	-
3. Sukowiryo	-	4	4	2
4. Suger Kidul	-	5	4	5
5. Suko Jember	1	-	-	-
6. Suco Pengepok	-	5	5	4
Kecamatan Jelbuk	3	18	19	12

Social & Welfare of the People

Lanjutan Tabel / Continued Table 2.3.13

Desa/ Village	Perempuan/Female			
	<19	19-21	21-30	30+
(1)	(6)	(7)	(8)	(9)
1. Panduman	1	9	2	1
2. Jelbuk	-	-	-	-
3. Sukowiryo	-	6	3	1
4. Suger Kidul	3	6	4	1
5. Suko Jember	-	1	-	-
6. Suco Pengepok	-	9	3	2
Kecamatan Jelbuk	4	31	12	5

Sumber/Source: Kementerian Agama / Ministry of Religion.

Tabel 2.3.14 Jumlah Peristiwa Perkawinan Menurut Umur bulan Oktober di Kecamatan Jelbuk 2020
Table Number of Marriage Events by Age in October in Jelbuk Subdistrict 2020

Desa/ Village	Laki-laki/Male			
	<19	19-21	21-30	30+
(1)	(2)	(3)	(4)	(5)
1. Panduman	1	1	2	-
2. Jelbuk	-	-	1	-
3. Sukowiryo	-	-	-	-
4. Suger Kidul	-	1	-	-
5. Suko Jember	-	2	-	1
6. Suco Pengepok	1	1	2	2
Kecamatan Jelbuk	2	5	5	3

Social & Welfare of the People

Lanjutan Tabel / Continued Table 2.3.14

Desa/ Village	Perempuan/Female			
	<19	19-21	21-30	30+
(1)	(6)	(7)	(8)	(9)
1. Panduman	-	3	1	-
2. Jelbuk	-	-	1	-
3. Sukowiryo	-	-	-	-
4. Suger Kidul	-	1	-	-
5. Suko Jember	1	1	1	-
6. Suco Pengepok	-	4	1	1
Kecamatan Jelbuk	1	9	4	1

Sumber/Source: Kementerian Agama / Ministry of Religion.

Tabel Jumlah Peristiwa Perkawinan Menurut Umur bulan November di Kecamatan Jelbuk 2020
2.3.15 *Number of Marriage Events by Age in November in Jelbuk Subdistrict 2020*
Table

Desa/ Village	Laki-laki/Male			
	<19	19-21	21-30	30+
(1)	(2)	(3)	(4)	(5)
1. Panduman	1	2	8	2
2. Jelbuk	-	2	5	-
3. Sukowiryo	2	-	3	2
4. Suger Kidul	2	-	1	2
5. Suko Jember	-	1	2	-
6. Suco Pengepok	-	1	1	-
Kecamatan Jelbuk	5	6	20	6

Social & Welfare of the People

Lanjutan Tabel / Continued Table 2.3.15

Desa/ Village	Perempuan/Female			
	<19	19-21	21-30	30+
(1)	(6)	(7)	(8)	(9)
1. Panduman	2	8	2	1
2. Jelbuk	-	6	1	-
3. Sukowiryo	-	2	3	2
4. Suger Kidul	1	1	3	-
5. Suko Jember	-	2	1	-
6. Suco Pengepok	-	2	-	-
Kecamatan Jelbuk	3	21	10	3

Sumber/Source: Kementerian Agama / Ministry of Religion.

Tabel Jumlah Peristiwa Perkawinan Menurut Umur bulan Desember di Kecamatan Jelbuk 2020
2.3.16 *Number of Marriage Events by Age in December in Jelbuk Subdistrict 2020*
Table

Desa/ Village	Laki-laki/Male			
	<19	19-21	21-30	30+
(1)	(2)	(3)	(4)	(5)
1. Panduman	1	4	5	1
2. Jelbuk	-	2	3	-
3. Sukowiryo	-	2	1	1
4. Suger Kidul	-	1	1	-
5. Suko Jember	-	1	1	1
6. Suco Pengepok	-	2	2	1
Kecamatan Jelbuk	1	12	13	4

Social & Welfare of the People

Lanjutan Tabel / Continued Table 2.3.16

Desa/ Village	Perempuan/Female			
	<19	19-21	21-30	30+
(1)	(6)	(7)	(8)	(9)
1. Panduman	-	8	2	1
2. Jelbuk	-	3	2	-
3. Sukowiryo	-	1	2	1
4. Suger Kidul	-	1	1	-
5. Suko Jember	-	2	1	-
6. Suco Pengepok	1	2	1	1
Kecamatan Jelbuk	1	17	9	3

Sumber/Source: Kementerian Agama / Ministry of Religion.

Tabel 2.3.17 Jumlah Peristiwa Perkawinan Menurut Pendidikan Pengantin bulan Januari di Kecamatan Jelbuk 2020
Table Number of Marriage Events by January Bride Education in Jelbuk Subdistrict 2020

Desa/ Village	Laki-laki/Male			
	SD	SLTP	SLTA/ Diploma	≥S1
(1)	(2)	(3)	(4)	(5)
1. Panduman	1	1	1	-
2. Jelbuk	-	-	-	-
3. Sukowiryo	-	1	-	-
4. Suger Kidul	1	1	1	-
5. Suko Jember	2	1	1	-
6. Suco Pengepok	2	1	1	-
Kecamatan Jelbuk	6	5	4	-

Social & Welfare of the People

Lanjutan Tabel / Continued Table 2.3.17

Desa/ Village	Perempuan/Female			
	SD	SLTP	SLTA/ Diploma	≥S1
(1)	(6)	(7)	(8)	(9)
1. Panduman	2	1	1	-
2. Jelbuk	-	-	-	-
3. Sukowiryo	1	1	-	-
4. Suger Kidul	2	1	1	-
5. Suko Jember	1	1	-	-
6. Suco Pengepok	1	1	1	-
Kecamatan Jelbuk	7	5	3	-

Sumber/Source: Kementerian Agama / Ministry of Religion.

Tabel

2.3.18

Table

**Jumlah Peristiwa Perkawinan Menurut Pendidikan Pengantin
bulan Februari di Kecamatan Jelbuk 2020**

*Number of Marriage Events by Pebruary Bride Education in Jelbuk
Subdistrict 2020*

Desa/ Village	Laki-laki/Male			
	SD	SLTP	SLTA/ Diploma	≥S1
(1)	(2)	(3)	(4)	(5)
1. Panduman	-	1	1	-
2. Jelbuk	-	2	2	-
3. Sukowiryo	1	1	1	-
4. Suger Kidul	1	2	1	-
5. Suko Jember	1	1	2	-
6. Suco Pengepok	1	3	2	-
Kecamatan Jelbuk	4	10	9	-

Social & Welfare of the People

Lanjutan Tabel / Continued Table 2.3.18

Desa/ Village	Perempuan/Female			
	SD	SLTP	SLTA/ Diploma	≥S1
(1)	(6)	(7)	(8)	(9)
1. Panduman	1	3	1	-
2. Jelbuk	2	1	-	-
3. Sukowiryo	1	1	1	-
4. Suger Kidul	1	1	1	-
5. Suko Jember	2	1	1	-
6. Suco Pengepok	2	1	2	-
Kecamatan Jelbuk	9	8	6	-

Sumber/Source: Kementerian Agama / Ministry of Religion.

Tabel 2.3.19 Jumlah Peristiwa Perkawinan Menurut Pendidikan Pengantin bulan Maret di Kecamatan Jelbuk 2020
Number of Marriage Events by March Bride Education in Jelbuk Subdistrict 2020

Desa/ Village	Laki-laki/Male			
	SD	SLTP	SLTA/ Diploma	≥S1
(1)	(2)	(3)	(4)	(5)
1. Panduman	-	1	1	-
2. Jelbuk	-	-	1	-
3. Sukowiryo	1	1	2	-
4. Suger Kidul	-	-	-	-
5. Suko Jember	1	1	2	-
6. Suco Pengepok	-	-	-	-
Kecamatan Jelbuk	2	3	6	-

Social & Welfare of the People

Lanjutan Tabel / Continued Table 2.3.19

Desa/ Village	Perempuan/Female			
	SD	SLTP	SLTA/ Diploma	≥S1
(1)	(6)	(7)	(8)	(9)
1. Panduman	-	1	1	-
2. Jelbuk	-	-	1	-
3. Sukowiryo	2	1	1	-
4. Suger Kidul	-	-	-	-
5. Suko Jember	1	2	1	-
6. Suco Pengepok	-	-	-	-
Kecamatan Jelbuk	3	4	4	-

Sumber/Source: Kementerian Agama / Ministry of Religion.

Tabel

2.3.20

Table

Jumlah Peristiwa Perkawinan Menurut Pendidikan Pengantin bulan April di Kecamatan Jelbuk 2020

Number of Marriage Events by April Bride Education in Jelbuk Subdistrict 2020

Desa/ Village	Laki-laki/Male			
	SD	SLTP	SLTA/ Diploma	≥S1
(1)	(2)	(3)	(4)	(5)
1. Panduman	1	2	1	-
2. Jelbuk	1	2	2	-
3. Sukowiryo	-	2	1	-
4. Suger Kidul	-	3	2	-
5. Suko Jember	-	-	-	-
6. Suco Pengepok	1	-	2	-
Kecamatan Jelbuk	3	9	8	-

Social & Welfare of the People

Lanjutan Tabel / Continued Table 2.3.20

Desa/ Village	Perempuan/Female			
	SD	SLTP	SLTA/ Diploma	≥S1
(1)	(6)	(7)	(8)	(9)
1. Panduman	2	1	1	-
2. Jelbuk	2	1	1	1
3. Sukowiryo	-	2	1	-
4. Suger Kidul	1	2	2	-
5. Suko Jember	-	-	-	-
6. Suco Pengepok	1	1	1	-
Kecamatan Jelbuk	6	7	6	1

Sumber/Source: Kementerian Agama / Ministry of Religion.

Tabel 2.3.21 Jumlah Peristiwa Perkawinan Menurut Pendidikan Pengantin bulan Mei di Kecamatan Jelbuk 2020
Table Number of Marriage Events by May Bride Education in Jelbuk Subdistrict 2020

Desa/ Village	Laki-laki/Male			
	SD	SLTP	SLTA/ Diploma	≥S1
(1)	(2)	(3)	(4)	(5)
1. Panduman	-	1	-	-
2. Jelbuk	-	-	-	-
3. Sukowiryo	-	-	-	-
4. Suger Kidul	-	-	-	-
5. Suko Jember	-	-	-	-
6. Suco Pengepok	-	-	1	-
Kecamatan Jelbuk	-	2	1	-

Social & Welfare of the People

Lanjutan Tabel / Continued Table 2.3.21

Desa/ Village	Perempuan/Female			
	SD	SLTP	SLTA/ Diploma	≥S1
(1)	(6)	(7)	(8)	(9)
1. Panduman	-	1	-	-
2. Jelbuk	-	-	-	-
3. Sukowiryo	-	-	-	-
4. Suger Kidul	-	-	-	-
5. Suko Jember	-	-	-	-
6. Suco Pengepok	-	1	-	-
Kecamatan Jelbuk	-	3	-	-

Sumber/Source: Kementerian Agama / Ministry of Religion.

Tabel

2.3.22

Table

Jumlah Peristiwa Perkawinan Menurut Pendidikan Pengantin bulan Juni di Kecamatan Jelbuk 2020

Number of Marriage Events by Juny Bride Education in Jelbuk Subdistrict 2020

Desa/ Village	Laki-laki/Male			
	SD	SLTP	SLTA/ Diploma	≥S1
(1)	(2)	(3)	(4)	(5)
1. Panduman	1	1	1	1
2. Jelbuk	-	1	2	1
3. Sukowiryo	2	2	2	-
4. Suger Kidul	-	1	1	-
5. Suko Jember	2	3	3	-
6. Suco Pengepok	3	2	1	-
Kecamatan Jelbuk	8	10	10	2

Social & Welfare of the People

Lanjutan Tabel / Continued Table 2.3.22

Desa/ Village	Perempuan/Female			
	SD	SLTP	SLTA/ Diploma	≥S1
(1)	(6)	(7)	(8)	(9)
1. Panduman	2	1	1	-
2. Jelbuk	-	1	2	1
3. Sukowiryo	3	1	2	-
4. Suger Kidul	-	1	1	-
5. Suko Jember	3	3	2	-
6. Suco Pengepok	4	1	1	-
Kecamatan Jelbuk	12	8	9	1

Sumber/Source: Kementerian Agama / Ministry of Religion.t

Tabel 2.3.23 Jumlah Peristiwa Perkawinan Menurut Pendidikan Pengantin bulan Juli di Kecamatan Jelbuk 2020
Number of Marriage Events by July Bride Education in Jelbuk Subdistrict 2020

Desa/ Village	Laki-laki/Male			
	SD	SLTP	SLTA/ Diploma	≥S1
(1)	(2)	(3)	(4)	(5)
1. Panduman	-	-	-	2
2. Jelbuk	1	-	-	2
3. Sukowiryo	1	-	-	1
4. Suger Kidul	2	1	-	2
5. Suko Jember	1	-	2	2
6. Suco Pengepok	-	1	1	2
Kecamatan Jelbuk	5	2	3	11

Social & Welfare of the People

Lanjutan Tabel / Continued Table 2.3.23

Desa/ Village	Perempuan/Female			
	SD	SLTP	SLTA/ Diploma	≥S1
(1)	(6)	(7)	(8)	(9)
1. Panduman	2	1	1	-
2. Jelbuk	-	-	1	-
3. Sukowiryo	1	1	-	-
4. Suger Kidul	1	-	1	-
5. Suko Jember	1	4	1	-
6. Suco Pengepok	3	2	1	-
Kecamatan Jelbuk	8	8	5	-

Sumber/Source: Kementerian Agama / Ministry of Religion.

Sosial & Kesejahteraan Rakyat

Tabel

2.3.24

Jumlah Peristiwa Perkawinan Menurut Pendidikan Pengantin bulan Agustus di Kecamatan Jelbuk 2020

Table

Number of Marriage Events by August Bride Education in Jelbuk Subdistrict 2020

Desa/ Village	Laki-laki/Male			
	SD	SLTP	SLTA/ Diploma	≥S1
(1)	(2)	(3)	(4)	(5)
1. Panduman	7	1	2	-
2. Jelbuk	3	1	2	-
3. Sukowiryo	3	1	3	-
4. Suger Kidul	4	1	2	-
5. Suko Jember	3	2	3	-
6. Suco Pengepok	4	2	2	-
Kecamatan Jelbuk	24	8	14	-

Lanjutan Tabel / Continued Table 2.3.24

Desa/ Village	Perempuan/Female			
	SD	SLTP	SLTA/ Diploma	≥S1
(1)	(6)	(7)	(8)	(9)
1. Panduman	5	2	2	1
2. Jelbuk	3	-	3	-
3. Sukowiryo	3	1	3	-
4. Suger Kidul	3	2	2	-
5. Suko Jember	1	1	6	-
6. Suco Pengepok	3	3	2	-
Kecamatan Jelbuk	18	9	18	1

Sumber/Source: Kementerian Agama / Ministry of Religion.

Tabel 2.3.25 Jumlah Peristiwa Perkawinan Menurut Pendidikan Pengantin bulan September di Kecamatan Jelbuk 2020
Table Number of Marriage Events by September Bride Education in Jelbuk Subdistrict 2020

Desa/ Village	Laki-laki/Male			
	SD	SLTP	SLTA/ Diploma	≥S1
(1)	(2)	(3)	(4)	(5)
1. Panduman	4	3	5	1
2. Jelbuk	-	-	-	-
3. Sukowiryo	2	4	4	-
4. Suger Kidul	3	7	4	-
5. Suko Jember	-	1	-	-
6. Suco Pengepok	4	4	6	-
Kecamatan Jelbuk	13	19	19	1

Social & Welfare of the People

Lanjutan Tabel / Continued Table 2.3.25

Desa/ Village	Perempuan/Female			
	SD	SLTP	SLTA/ Diploma	≥S1
(1)	(6)	(7)	(8)	(9)
1. Panduman	3	5	5	-
2. Jelbuk	-	-	-	-
3. Sukowiryo	1	3	6	-
4. Suger Kidul	4	6	4	-
5. Suko Jember	-	-	1	-
6. Suco Pengepok	3	5	6	-
Kecamatan Jelbuk	11	19	22	-

Sumber/Source: Kementerian Agama / Ministry of Religion.

Sosial & Kesejahteraan Rakyat

Tabel

2.3.26

Jumlah Peristiwa Perkawinan Menurut Pendidikan Pengantin bulan Oktober di Kecamatan Jelbuk 2020

Table

Number of Marriage Events by October Bride Education in Jelbuk Subdistrict 2020

Desa/ Village	Laki-laki/Male			
	SD	SLTP	SLTA/ Diploma	≥S1
(1)	(2)	(3)	(4)	(5)
1. Panduman	3	1	-	-
2. Jelbuk	1	-	-	-
3. Sukowiryo	-	-	-	-
4. Suger Kidul	1	-	-	-
5. Suko Jember	-	1	2	-
6. Suco Pengepok	4	1	1	-
Kecamatan Jelbuk	9	3	3	-

Social & Welfare of the People

Lanjutan Tabel / Continued Table 2.3.26

Desa/ Village	Perempuan/Female			
	SD	SLTP	SLTA/ Diploma	≥S1
(1)	(6)	(7)	(8)	(9)
1. Panduman	4	0	-	-
2. Jelbuk	-	1	-	-
3. Sukowiryo	-	-	-	-
4. Suger Kidul	1	-	-	-
5. Suko Jember	1	2	-	-
6. Suco Pengepok	5	1	-	-
Kecamatan Jelbuk	11	4	-	-

Sumber/Source: Kementerian Agama / Ministry of Religion.

Sosial & Kesejahteraan Rakyat

Tabel

2.3.27

Jumlah Peristiwa Perkawinan Menurut Pendidikan Pengantin bulan November di Kecamatan Jelbuk 2020

Table

Number of Marriage Events by November Bride Education in Jelbuk Subdistrict 2020

Desa/ Village	Laki-laki/Male			
	SD	SLTP	SLTA/ Diploma	≥S1
(1)	(2)	(3)	(4)	(5)
1. Panduman	6	4	3	-
2. Jelbuk	3	2	1	1
3. Sukowiryo	3	2	2	-
4. Suger Kidul	2	1	2	-
5. Suko Jember	1	1	1	-
6. Suco Pengepok	2	-	-	-
Kecamatan Jelbuk	17	10	9	1

Social & Welfare of the People

Lanjutan Tabel / Continued Table 2.3.27

Desa/ Village	Perempuan/Female			
	SD	SLTP	SLTA/ Diploma	≥S1
(1)	(6)	(7)	(8)	(9)
1. Panduman	7	3	3	-
2. Jelbuk	2	2	3	-
3. Sukowiryo	4	1	1	1
4. Suger Kidul	2	1	2	-
5. Suko Jember	1	2	-	-
6. Suco Pengepok	1	-	1	-
Kecamatan Jelbuk	17	9	10	1

Sumber/Source: Kementerian Agama / Ministry of Religion.

Tabel 2.3.28 Jumlah Peristiwa Perkawinan Menurut Pendidikan Pengantin bulan Desember di Kecamatan Jelbuk 2020
Table Number of Marriage Events by December Bride Education in Jelbuk Subdistrict 2020

Desa/ Village	Laki-laki/Male			
	SD	SLTP	SLTA/ Diploma	≥S1
(1)	(2)	(3)	(4)	(5)
1. Panduman	5	4	1	1
2. Jelbuk	2	-	2	1
3. Sukowiryo	1	1	2	-
4. Suger Kidul	2	-	-	-
5. Suko Jember	1	1	1	-
6. Suco Pengepok	3	1	1	-
Kecamatan Jelbuk	14	7	7	2

Social & Welfare of the People

Lanjutan Tabel / Continued Table 2.3.28

Desa/ Village	Perempuan/Female			
	SD	SLTP	SLTA/ Diploma	≥S1
(1)	(6)	(7)	(8)	(9)
1. Panduman	3	4	4	-
2. Jelbuk	2	-	3	-
3. Sukowiryo	1	1	2	-
4. Suger Kidul	1	-	1	-
5. Suko Jember	1	1	1	-
6. Suco Pengepok	1	2	2	-
Kecamatan Jelbuk	9	8	13	-

Sumber/Source: Kementerian Agama / Ministry of Religion.

2.4 Penduduk / Population

Tabel

2.4.1

Banyaknya Padukuhan/Dusun, Rukun Warga, dan Rukun Tetangga Menurut Desa Tahun 2020

Table

Number of Padukuhan / Dusun, Rukun Warga and Rukun Tetangga by Village in 2020

	Desa <i>Village</i>	Padukuhan/ Dusun	Rukun Warga/ RW	Rukun Tetangga/ RT
	(1)	(2)	(3)	(4)
1.	Panduman	8	29	13
2.	Jelbuk	5	29	10
3.	Sukowiryo	8	42	9
4.	Suger Kidul	4	21	8
5.	Suko Jember	7	55	21
6.	Suco Pengepok	10	51	17
	Kecamatan Jelbuk	42	227	78

Sumber/Source: Dinas Pemberdayaan Masyarakat dan Desa/ *Community and Village Empowerment Service*

Tabel

2.4.2

Jumlah Penduduk Menurut Desa, Jenis Kelamin, dan Rasio Jenis Kelamin di Kecamatan Jelbuk 2020

Table

Total Population by Village, Gender, and Gender Ratio in Jelbuk Subdistrict 2020

	Desa Village	Jenis Kelamin Gender			Rasio Jenis Kelamin Gender Ratio
		Laki-laki Man	Perempuan Women	Jumlah Total	
	(1)	(2)	(3)	(4)	(5)
1.	Panduman	3 497	3 577	7 074	100,87
2.	Jelbuk	2 162	2 225	4 387	98,30
3.	Sukowiryo	2 478	2 538	5 016	98,82
4.	Suger Kidul	1 806	1 758	3 564	101,16
5.	Suko Jember	3 244	3 200	6 444	98,75
6.	Suco Pengepok	3 097	3 219	6 316	99,13
Kecamatan Jelbuk		16 284	16 517	32 801	98,59

Sumber/Source: *Dinas Kependudukan dan Pencacatan Sipil Kab. Jember / Population and Civil Records Service of Jember Regency*

Tabel

2.4.3

Table

Jumlah Penduduk Menurut Desa, Jenis Kelamin, dan Rasio Jenis Kelamin Menurut Sensus Penduduk 2020 di Kecamatan Jelbuk

Number by Village Population, Gender, and Sex Ratio according to the 2020 Population Census in Jelbuk Subdistrict

	Desa <i>Village</i>	Jenis Kelamin <i>Gender</i>		Jumlah <i>Total</i>
		Laki-laki <i>Man</i>	Perempuan <i>Women</i>	
	(1)	(2)	(3)	(4)
1.	Panduman	3 451	3 541	6 992
2.	Jelbuk	2 129	2 175	4 304
3.	Sukowiryo	2 448	2 519	4 967
4.	Suger Kidul	1 738	1 705	3 443
5.	Suko Jember	3 216	3 146	6 362
6.	Suco Pengepok	3 074	3 197	6 271
Kecamatan Jelbuk		16 056	16 283	32 339

Sumber/Source: Hasil SP2020 (September)/ *The Result of The 2020 Population Census (September)*

Tabel

2.4.4

Table

Penduduk, Laju Pertumbuhan Penduduk, Distribusi Persentase Penduduk, Kepadatan Penduduk, Rasio Jenis Kelamin Menurut Desa/Kelurahan di Kecamatan Jelbuk
Population, Population Growth Rate, Percentage Distribution of Population, Population Density, and Sex Ratio by Village/Kelurahan in Jelbuk Subdistrict, 2020

	Desa Village	Penduduk (ribu) ¹ Population (thousand)	Laju Pertumbuhan Penduduk per Tahun 2010-2020 ² Annual Groth Rate of Population (%) 2010-2020
	(1)	(2)	(3)
1.	Panduman	6 992	0,33
2.	Jelbuk	4 304	0,95
3.	Sukowiryo	4 967	0,49
4.	Suger Kidul	3 443	- 2,43
5.	Suko Jember	6 362	0,25
6.	Suco Pengepok	6 271	0,54
Kecamatan Jelbuk		32 339	0,12

Sumber/Source: *BPS Kabupaten Jember/ BPS Jember Rgency*

Sosial & Kesejahteraan Rakyat

Lanjutan Tabel/Continued Table 2.4.4

Desa Village	Persentase Penduduk Percentage of Total Population	Kepadatan Penduduk (per km ²) ³ Population Density per sq.km ²
(1)	(4)	(5)
1. Panduman	21,62	714,93
2. Jelbuk	13,31	1 212,39
3. Sukowiryo	15,36	1 196,87
4. Suger Kidul	10,65	910,85
5. Suko Jember	19,67	1 081,97
6. Suco Pengepok	19,39	416,95
Kecamatan Jelbuk	100,00	766,69

Social & Welfare of the People

Lanjutan Tabel/*Continued Table 2.4.4*

Desa <i>Village</i>	Rasio Jenis Kelamin <i>Sex Ratio</i>
(1)	(6)
1. Panduman	97,5
2. Jelbuk	97,9
3. Sukowiryo	97,2
4. Suger Kidul	101,9
5. Suko Jember	102,2
6. Suco Pengepok	96,2
Kecamatan Jelbuk	98,6

Catatan/Note: ¹ Hasil SP2020 (September)/ *The Result of The 2020 Population Census (September)*

² Laju Pertumbuhan penduduk dihitung berdasarkan penduduk hasil SP2010 dengan kondisi desa/kelurahan tahun 2020. Dibandingkan dengan penduduk hasil SP2020/ *The Growth rate to teh change of population resulting from 2010 Population Census with villages/kelurahan in 2020 and population resulting from 2020 Population Census*

³ Laju Pertumbuhan Penduduk terlalu tinggi atau negatif karena perubahan wilayah desa/kelurahan antara SP2010 dan SP2020/ *The growth rate is too high or negative due to changes in the area of the villages/kelurahan between SP2010 and SP2020*

Sumber/Source: *BPS Kabupaten Jember/ BPS Jember Rgency*

Tabel	Kepadatan Penduduk Menurut Desa di Kecamatan Jelbuk 2020			
Table	2.4.5	<i>Population Density According to Village in Jelbuk Subdistrict 2020</i>		
Desa Village	Luas (km ²) Area (km ²)	Jumlah Penduduk (Jiwa) Total Population (Soul)	Kepadatan Penduduk (Jiwa/km ²) Population Density (Soul/km ²)	
(1)	(2)	(3)	(4)	
1. Panduman	13,91	5 568	1 231,86	
2. Jelbuk	4,52	7 367	505,28	
3. Sukowiryo	14,58	12 480	932,04	
4. Suger Kidul	13,35	12 355	592,28	
5. Suko Jember	13,39	13 485	1 010,10	
6. Suco Pengepok	20,86	8 236	592,09	
Kecamatan Jelbuk	93.11	69 006	741.12	

Sumber/Source: *Dinas Kependudukan dan Pencacatan Sipil Kab. Jember/ Population and Civil Records Service of Jember Regency*

Social & Welfare of the People

Tabel	2.4.6	Jumlah Penduduk Menurut Keluarga dan Rata-rata Anggota Keluarga di Kecamatan Jelbuk, 2020		
<i>Table</i>		<i>Total Population by Family and Average Family Members in Jelbuk Subdistrict, 2020</i>		
	Desa Village	Keluarga Family	Anggota Keluarga Family Members	Rata-rata Average
	(1)	(2)	(3)	(4)
1.	Panduman	2 625	7 074	2.69
2.	Jelbuk	1 590	4 387	2.76
3.	Sukowiryo	1 929	5 016	2.60
4.	Suger Kidul	1 246	3 564	2.86
5.	Suko Jember	2 334	6 444	2.76
6.	Suco Pengepok	2 373	6 316	2.66
Kecamatan Jelbuk		12 097	32 801	2.71

Sumber/Source: *Dinas Kependudukan dan Pencacatan Sipil Kab. Jember/ Population and Civil Records Service of Jember Regency*

Tabel

2.4.7

Banyaknya Penduduk Menurut Kelompok Umur menurut desa di Kecamatan Jelbuk 2020

Table

Number of Population by Age Group by Village in Jelbuk Subdistrict 2020

	Kelompok Umur Age Group	Panduman	Jelbuk	Sukowiryo	Suger Kidul
	(1)	(2)	(3)	(4)	(5)
1.	0-4	352	251	252	181
2.	5-9	538	321	346	253
3.	10-14	553	346	371	276
4.	15-19	554	352	365	307
5.	20-24	583	341	401	281
6.	25-29	529	351	397	260
7.	30-34	582	314	329	266
8.	35-39	527	333	390	314
9.	40-44	514	312	351	281
10.	45-49	532	330	360	247
11.	50-54	473	278	301	240
12.	55-59	368	245	277	209
13.	60-64	328	205	278	152
14.	65-69	251	172	229	111
15.	70-74	177	110	168	79
16.	75+	213	126	201	107
Kecamatan Jelbuk		7 074	4 387	5 016	3 564

Social & Welfare of the People

Lanjutan Tabel / Continued Table 2.4.7

Kelompok Umur <i>Age Group</i>		Suko Jember	Suco Pengepok	Jumlah/ <i>Total</i>
(1)	(6)	(7)	(8)	
1.	0-4	370	284	1 690
2.	5-9	418	402	2 278
3.	10-14	469	522	2 537
4.	15-19	507	507	2 592
5.	20-24	530	506	2 642
6.	25-29	518	462	2 517
7.	30-34	468	462	2 421
8.	35-39	533	506	2 603
9.	40-44	474	509	2 441
10.	45-49	462	488	2 419
11.	50-54	448	473	2 213
12.	55-59	328	357	1 784
13.	60-64	336	281	1 580
14.	65-69	213	213	1 189
15.	70-74	186	135	855
16.	75+	184	209	1 040
Kecamatan Jelbuk		6 444	6 316	32 801

Sumber/Source: Dinas Kependudukan dan Pencacatan Sipil Kab. Jember/ *Population and Civil Records Service of Jember Regency*

Tabel

2.4.8

Banyaknya Penduduk Menurut Tempat Lahir di Kecamatan Jelbuk 2020

Table

Number of Population by Place of Birth in Jelbuk Subdistrict 2020

	Desa <i>Village</i>	Jember	Banyuwangi	Lumajang	Bondowoso
	(1)	(2)	(3)	(4)	(5)
1.	Panduman	6 917	13	4	52
2.	Jelbuk	4 122	24	8	119
3.	Sukowiryo	4 893	18	3	60
4.	Suger Kidul	3 366	5	3	156
5.	Suko Jember	6 203	17	7	160
6.	Suco Pengepok	6 155	4	-	133
	Kecamatan Jelbuk	31 656	81	25	680

Social & Welfare of the People

Lanjutan Tabel / Continued Table 2.4.8

	Desa Village	Surabaya	Malang	Probolinggo	Kediri
	(1)	(6)	(7)	(8)	(9)
1.	Panduman	3	4	6	4
2.	Jelbuk	2	8	4	-
3.	Sukowiryo	4	2	4	-
4.	Suger Kidul	1	-	2	1
5.	Suko Jember	1	5	1	1
6.	Suco Pengepok	-	-	-	1
	Kecamatan Jelbuk	11	19	17	7

Sosial & Kesejahteraan Rakyat

Lanjutan Tabel / Continued Table 2.4.8

Desa Village	Situbondo	Lain-lain/ Others	Jumlah/ Total
(1)	(10)	(11)	(12)
1. Panduman	6	65	7 074
2. Jelbuk	13	87	4 387
3. Sukowiryo	3	29	5 016
4. Suger Kidul	5	25	3 564
5. Suko Jember	4	45	6 444
6. Suco Pengepok	1	22	6 316
Kecamatan Jelbuk	32	273	32 801

Sumber/Source: Dinas Kependudukan dan Pencacatan Sipil Kab. Jember / Population and Civil Records Service of Jember Regency

Tabel 2.4.9 Jumlah Penduduk Menurut Status Perkawinan di Kecamatan Jelbuk 2020
Table Total Population by Marital Status in Jelbuk Subdistrict, 2020

	Desa <i>Village</i>	Belum Kawin / <i>Single</i>	Kawin/ <i>Marry</i>	Cerai Hidup / <i>Divorced</i>	Cerai Mati/ <i>Death divorce</i>	Total
	(1)	(2)	(3)	(4)	(5)	(6)
1.	Panduman	2 519	4 106	97	352	7 074
2.	Jelbuk	1 652	2 413	77	245	4 387
3.	Sukowiryo	1 669	2 991	80	276	5 016
4.	Suger Kidul	1 287	2 053	54	170	3 564
5.	Suko Jember	2 334	3 695	87	328	6 444
6.	Suco Pengepok	2 165	3 749	63	339	6 316
	Kecamatan Jelbuk	11 626	19 007	458	1 710	32 801

Sumber/Source: *Dinas Kependudukan dan Pencacatan Sipil Kab. Jember / Population and Civil Records Service of Jember Regency*

Tabel 2.4.10 Jumlah Penduduk Menurut Status Hubungan Dalam Keluarga di Kecamatan Jelbuk 2020
Total Population According to Family Relationship Status in Jelbuk Subdistrict 2020

Desa <i>Village</i>	Kepala Keluarga <i>Head of family</i>	Suami <i>Husband</i>	Istri <i>Wife</i>	Anak <i>Child</i>
(1)	(2)	(3)	(4)	(5)
1. Panduman	2 373	-	1 688	2 074
2. Jelbuk	2 625	-	1 854	2 403
3. Sukowiryo	2 334	-	1 704	2 237
4. Suger Kidul	1 590	-	1 096	1 583
5. Suko Jember	1 929	-	1 345	1 589
6. Suco Pengepok	1 246	-	921	1 247
Kecamatan Jelbuk	12 097	-	8 608	11 133

Lanjutan Tabel / Continued Table 2.4.10

	Desa <i>Village</i>	Menantu <i>Son in law</i>	Cucu <i>Grandchild</i>	Orang Tua <i>Parents</i>	Mertua <i>In-law</i>
	(1)	(6)	(7)	(8)	(9)
1.	Panduman	7	39	58	23
2.	Jelbuk	2	57	33	32
3.	Sukowiryo	1	32	34	28
4.	Suger Kidul	-	19	19	16
5.	Suko Jember	2	51	22	5
6.	Suco Pengepok	2	21	49	24
	Kecamatan Jelbuk	14	219	215	128

Sosial & Kesejahteraan Rakyat

Lanjutan Tabel / Continued Table 2.4.10

Desa Village	Famili Lain Other Families	Pembantu Maid	Lainnya Others	Jumlah Total
(1)	(10)	(11)	(12)	(13)
1. Panduman	19	-	35	6 316
2. Jelbuk	40	-	28	7 074
3. Sukowiryo	31	-	43	6 444
4. Suger Kidul	21	1	42	4 387
5. Suko Jember	18	-	55	5 016
6. Suco Pengepok	12	-	42	3 564
Kecamatan Jelbuk	141	1	245	32 801

Sumber/Source: Dinas Kependudukan dan Pencacatan Sipil Kab. Jember/ Population and Civil Records Service of Jember Regency

Tabel 2.4.11 Jumlah Penduduk Menurut Pendidikan Terakhir yang Ditempatkan di Kecamatan Jelbuk 2020
Total Population According to the Last Education Attended in Jelbuk Subdistrict 2020

Desa Village	Belum Sekolah / Tidak Sekolah / Not Yet School / Not Schooling	Sekolah Dasar / Primary school	Sekolah Menengah Pertama Junior high school	Sekolah Menengah Atas Senior High School
(1)	(2)	(3)	(4)	(5)
1. Panduman	2 429	1 551	2 025	587
2. Jelbuk	1 249	807	1 252	501
3. Sukowiryo	1 756	969	1 626	397
4. Suger Kidul	1 015	657	1 364	316
5. Suko Jember	1 627	1 334	2 335	613
6. Suco Pengepok	2 581	1 747	1 505	321
Kecamatan Jelbuk	10 657	7 065	10 107	2 735

Lanjutan Tabel / Continued Table 2.4.11

Desa Village	D1	D2	D3	S1
(1)	(6)	(7)	(8)	(9)
1. Panduman	441	6	5	30
2. Jelbuk	449	14	33	75
3. Sukowiryo	239	5	3	20
4. Suger Kidul	184	3	4	19
5. Suko Jember	458	17	18	41
6. Suco Pengepok	146	4	5	7
Kecamatan Jelbuk	1 917	49	68	192

Social & Welfare of the People

Lanjutan Tabel / Continued Table 2.4.11

Desa Village	S2	S3	Jumlah/ Total
(1)	(10)	(11)	(12)
1. Panduman	-	-	7.074
2. Jelbuk	7	-	4.387
3. Sukowiryo	1	-	5.016
4. Suger Kidul	2	-	3.564
5. Suko Jember	1	-	6.444
6. Suco Pengepok	-	-	6.316
Kecamatan Jelbuk	11	-	32.801

Sumber/Source: Dinas Kependudukan dan Pencacatan Sipil Kab. Jember/ Population and Civil Records Service of Jember Regency

Tabel **2.4.12** **Banyaknya Keluarga Menurut Desa dan Jenis Penggunaan Listrik di Kecamatan Jelbuk 2020**
Table *Number of Families According to Village and Type of Electricity Usage in Jelbuk Sub-District 2020*

	Desa Village	Sumber Penerangan Utama / Main Lighting Source			Bukan Listrik Not Electricity
		PLN	Non PLN	Jumlah Total	
	(1)	(2)	(4)	(5)	(6)
1.	Panduman	2 462	-	2 462	-
2.	Jelbuk	1 532	-	1 532	-
3.	Sukowiryo	1 832	-	1 832	-
4.	Suger Kidul	1 147	-	1 147	-
5.	Suko Jember	2 223	-	2 223	-
6.	Suco Pengepok	2 122	-	2 122	-
Kecamatan Jelbuk		11 318	-	11 318	-

Sumber/Source: BPS Kabupaten Jember Pendataan Potensi Desa (Podes) 2020/ BPS Jember Regency Village Potential Data Collection (Podes) 2020

Tabel 2.4.13 Banyaknya Desa Menurut Keberadaan Penerangan Jalan Utama di Kecamatan Jelbuk 2018 2019 dan 2020
Table Number of Village According to the Existence of Main Street Lighting in Jelbuk Sub-District 2018 2019 and 2020

Penerangan Jalan Utama	2018	2019	2020
(1)	(2)	(3)	(4)
Sumber Penerangan Jalan Utama			
Listrik Pemerintah	6	6	6
Listrik Non Pemerintah	-	-	-
Non Listrik	-	-	-

Sumber/Source: BPS Kabupaten Jember Pendataan Potensi Desa (Podes) 2020/
BPS Jember Regency Village Potential Data Collection (Podes) 2020

Tabel

2.4.14

Banyaknya Desa yang Menggunakan Bahan Bakar Utama untuk Memasak Sebagian Besar Keluarga di Kecamatan Jelbuk 2018 2019 dan 2020

Table

Number of Village Using the Main Fuel for Cooking for Some Families in Jelbuk Subdistrict 2018 2019 and 2020

Jenis Bahan Bakar	2018	2019	2020
(1)	(2)	(3)	(4)
Gas Kota	-	-	-
LPG 3 Kg	5	4	6
LPG lebih dari 3 Kg	-	-	-
Minyak Tanah	-	-	-
Kayu Bakar	1	2	-
Lainnya	-	-	-

Sumber/Source: BPS Kabupaten Jember Pendataan Potensi Desa (Podes) 2020/ BPS Jember Regency Village Potential Data Collection (Podes) 2020

Tabel

2.4.15

Banyaknya Desa Menurut Sumber Air Minum Sebagian Keluarga di Kecamatan Jelbuk 2018 2019 dan 2020

Table

Number of Village According to Source of Drinking Water for Some Families in Jelbuk Subdistrict 2018 2019 and 2020

Sumber Air Minum	2018	2019	2020
(1)	(2)	(3)	(4)
Air Kemasan Bermerk	-	-	-
Air Isi Ulang	-	-	-
Ledeng dengan Meteran	-	-	-
Ledeng tanpa Meteran	-	-	-
Sumur Bor atau Pompa	1	-	1
Sumur	4	4	3
Mata Air	1	2	2
Sungai/Danau/Kolam/Waduk/ Situ/Embung/Bendungan	-	-	-
Air Hujan	-	-	-
Lainnya	-	-	-
Kecamatan Jelbuk	6	6	6

Sumber/Source: BPS Kabupaten Jember Pendataan Potensi Desa (Podes) 2020/ BPS Jember Regency Village Potential Data Collection (Podes) 2020

Tabel **2.4.16** **Banyaknya Desa Menurut Fasilitas Tempat Buang Air Besar di Kecamatan Jelbuk 2018 2019 dan 2020**
Table *Number of Village According Defecation Facility di Kecamatan Jelbuk 2018 2019 and 2020*

Fasilitas Tempat Buang Air Besar	2018	2019	2020
(1)	(2)	(3)	(4)
Jamban	6	6	6
Sendiri	2	2	3
Bersama	-	-	-
Umum	-	-	-
Bukan Jamban	4	4	3

Sumber/Source: BPS Kabupaten Jember Pendataan Potensi Desa (Podes) 2020/ BPS Jember Regency Village Potential Data Collection (Podes) 2020

Tabel

2.4.17

Jumlah Penduduk Menurut Kelompok Umur dan Jenis Kelamin di Kecamatan Jelbuk 2020

Table

Number of Population by Age Group dan Gender in Jelbuk Subdistrict 2020

Kelompok Umur Ages	Jenis Kelamin/Sex		Jumlah/ Total
	Laki-laki/ Male	Perempuan/ Female	
(1)	(2)	(3)	(4)
0 – 14	3 416	3 152	6 568
15 -64	11 237	11 446	22 683
65+	1 403	1 685	3 088
Kecamatan Jelbuk	16 056	16 283	32 339

Catatan/Note: Hasil Perapihan Umur dari Data Administrasi Kependudukan dan Sensus Penduduk 2020 (September)/ *The result of Smoothed Ingle Year of Age from Population Administration Data and Th 2020 Population Census (September)*

Sumber/Source: BPS Sensus Penduduk 2020/ *BPS-Statistics Indonesia 2020 Population Census*

2.5 Ketenagakerjaan / Employment

Tabel 2.5.1 Jumlah Penduduk Menurut Pekerjaan di Kecamatan Jelbuk 2020
Table Total Population by Occupation in Jelbuk Subdistrict 2020

Desa <i>Village</i>	Petani Perkebun <i>Farmers / Planters</i>	Belum / Tidak Bekerja / <i>Not Yet / Not Working</i>	Wiraswasta <i>entrepreneur</i>	Pelajar <i>Student</i>
(1)	(2)	(3)	(4)	(5)
1. Panduman	1 181	1 783	628	702
2. Jelbuk	873	1 108	629	497
3. Sukowiryo	638	1 153	506	489
4. Suger Kidul	1 157	938	397	357
5. Suko Jember	747	1 675	875	575
6. Suco Pengepok	2 281	1 664	164	486
Kecamatan Jelbuk	6 877	8 321	3 199	3 106

Social & Welfare of the People

Lanjutan Tabel / Continued Table 2.5.1

Desa <i>Village</i>	Mengurus Rumah Tangga / <i>Taking care of household</i>	BuruhTani/ <i>Farm workers</i>	Karyawan Swasta / <i>General employees</i>	Perdagangan/ <i>Trading</i>
(1)	(6)	(7)	(8)	(9)
1. Panduman	1 173	1 299	85	60
2. Jelbuk	512	306	112	116
3. Sukowiryo	852	1 011	39	33
4. Suger Kidul	483	41	43	46
5. Suko Jember	932	1 387	56	35
6. Suco Pengepok	988	665	12	8
Kecamatan Jelbuk	4 940	4 709	347	298

Lanjutan Tabel / Countinued Table 2.5.1

Desa <i>Village</i>	Buruh Harian Lepas/ <i>Freelance</i>	PNS / <i>Civil servants</i>	Nelayan/ Fisherman	Lainnya/ <i>Others</i>	Jumlah/ <i>Total</i>
(1)	(10)	(11)	(12)	(13)	(14)
1. Panduman	47	14	-	102	7 074
2. Jelbuk	28	25	-	181	4 387
3. Sukowiryo	107	3	-	185	5 016
4. Suger Kidul	11	6	-	85	3 564
5. Suko Jember	14	9	-	139	6 444
6. Suco Pengepok	11	3	-	34	6 316
Kecamatan Jelbuk	218	60	-	726	32 801

Sumber/Source: *Dinas Kependudukan dan Pencacatan Sipil Kab. Jember / Population and Civil Records Service of Jember Regency*

Social & Welfare of the People

2.6 Sosial Lainnya / Other Social

Tabel

2.6.1

Table

Banyaknya Kejadian Bencana Alam Menurut Desa dan Jenis Bencana Alam 2020 (Januari-Mei)

Number of Natural Disasters by Village Sub-district and Type of Natural Disaster 2020 (January-May)

Desa Village	Gempa Bumi Earth- quake	Tsunami	Gunung Meletus Volcanic Eruption	Tanah Longsor Landslide	Banjir Flood
(1)	(2)	(3)	(4)	(5)	(6)
1. Panduman	-	-	-	-	-
2. Jelbuk	-	-	-	-	-
3. Sukowiryo	-	-	-	-	-
4. Suger Kidul	-	-	-	-	-
5. Suko Jember	-	-	-	-	-
6. Suco Pengepok	-	-	-	-	-
Kecamatan Jelbuk	-	-	-	-	-

Lanjutan Tabel/ Continued Table 2.6.1

Desa <i>Village</i>	Banjir Bandang <i>Flash Flood</i>	Kekeringan <i>Drought</i>	Kebakaran Hutan dan Lahan <i>Forest and Land Fires</i>	Angin Puyuh/ Puting Beliung/ Topan <i>Hurricane/ Tornado/ Typhoon</i>	Gelom- bang Pasang Laut <i>Ocean Tidal Waves</i>
(1)	(7)	(8)	(9)	(10)	(11)
1. Panduman	-	-	-	-	-
2. Jelbuk	-	-	-	-	-
3. Sukowiryo	-	-	-	-	-
4. Suger Kidul	-	-	-	-	-
5. Suko Jember	-	-	-	-	-
6. Suco Pengepok	-	-	-	-	-
Kecamatan Jelbuk	-	-	-	-	-

Sumber/Source: BPS Kabupaten Jember Pendataan Potensi Desa (Podes) 2020 / BPS Jember Regency Village Potential Data Collection (Podes) 2020

Tabel

2.6.2

Banyaknya Korban Jiwa Akibat Bencana Alam Menurut Desa dan Jenis Bencana Alam 2020 (Januari-Mai)

Table

Number of Casualties Due to Natural Disasters by Village and Type of Natural Disaster 2020 (January-May)

Desa Village	Gempa Bumi Earth- quake	Tsunami	Gunung Meletus Volcanic Eruption	Tanah Longsor Landslide	Banjir Flood
(1)	(2)	(3)	(4)	(5)	(6)
1. Panduman	-	-	-	-	-
2. Jelbuk	-	-	-	-	-
3. Sukowiryo	-	-	-	-	-
4. Suger Kidul	-	-	-	-	-
5. Suko Jember	-	-	-	-	-
6. Suco Pengepok	-	-	-	-	-
Kecamatan Jelbuk	-	-	-	-	-

Lanjutan Tabel/ Continued Table 2.6.2

Desa <i>Village</i>	Banjir Bandang <i>Flash Flood</i>	Kekeringan <i>Drought</i>	Kebakaran Hutan dan Lahan <i>Forest and Land Fires</i>	Angin Puyuh/ Puting Beliung/ Topan <i>Hurricane/ Tornado/ Typhoon</i>	Gelom- bang Pasang Laut <i>Ocean Tidal Waves</i>
(1)	(7)	(8)	(9)	(10)	(11)
1. Panduman	-	-	-	-	-
2. Jelbuk	-	-	-	-	-
3. Sukowiryo	-	-	-	-	-
4. Suger Kidul	-	-	-	-	-
5. Suko Jember	-	-	-	-	-
6. Suco Pengepok	-	-	-	-	-
Kecamatan Jelbuk	-	-	-	-	-

Sumber/Source: BPS Kabupaten Jember Pendataan Potensi Desa (Podes) 2020 / BPS Jember Regency Village Potential Data Collection (Podes) 2020

Tabel 2.6.3 Keberadaan Fasilitas/Upaya Antisipasi/Mitigasi Bencana Alam Menurut Desa 2020
Table Existence of Facilities/ Effort to Anticipate/ Mitigate Natural Disasters According to Village 2020

	Desa <i>Village</i>	Sistem Peringatan Dini Bencana Alam <i>Natural Disaster Early Warning System</i>	Sistem Peringatan Dini Khusus/ <i>Special Early Warning System</i>	Perlengkapan Keselamatan <i>Safety Equipment</i>
	(1)	(2)	(3)	(4)
1.	Panduman	Tidak Ada <i>None</i>	Bukan Wilayah Potensi Tsunami <i>Not a potential tsunami area</i>	Tidak Ada <i>None</i>
2.	Jelbuk	Tidak Ada <i>None</i>	Bukan Wilayah Potensi Tsunami <i>Not a potential tsunami area</i>	Tidak Ada <i>None</i>
3.	Sukowiryo	Tidak Ada <i>None</i>	Bukan Wilayah Potensi Tsunami <i>Not a potential tsunami area</i>	Tidak Ada <i>None</i>
4.	Suger Kidul	Tidak Ada <i>None</i>	Bukan Wilayah Potensi Tsunami <i>Not a potential tsunami area</i>	Tidak Ada <i>None</i>
5.	Suko Jember	Tidak Ada <i>None</i>	Bukan Wilayah Potensi Tsunami <i>Not a potential tsunami area</i>	Tidak Ada <i>None</i>
6.	Suco Pengepok	Ada <i>Exist</i>	Bukan Wilayah Potensi Tsunami <i>Not a potential tsunami area</i>	Tidak Ada <i>None</i>
Kecamatan Jelbuk				

Lanjutan Tabel/Continued Table 2.6.3

Sosial & Kesejahteraan Rakyat

Desa <i>Village</i>	Rambu-rambu dan Jalur Evakuasi Bencana <i>Signs and Evacuation Routes for Natural Disasters</i>	Pembuatan Perawatan atau Normalisasi: Sungai Kanal Tanggul Parit Drainase Waduk Pantai dll. <i>Manufacture Maintenance or Normalization: Rivers Canals Embankments Ditches Drainage Reservoirs Beaches and atc.</i>
(1)	(5)	(6)
1. Panduman	Tidak Ada <i>None</i>	Ada <i>Exist</i>
2. Jelbuk	Tidak Ada <i>None</i>	Ada <i>Exist</i>
3. Sukowiryo	Tidak Ada <i>None</i>	Ada <i>Exist</i>
4. Suger Kidul	Tidak Ada <i>None</i>	Tidak Ada <i>None</i>
5. Suko Jember	Tidak Ada <i>None</i>	Ada <i>Exist</i>
6. Suco Pengepok	Ada <i>Exist</i>	Ada <i>Exist</i>
Kecamatan Jelbuk		

Sumber/Source: BPS Kabupaten Jember Pendataan Potensi Desa (Podes) 2020 / BPS Jember Regency Village Potential Data Collection (Podes) 2020

Tabel

2.6.4

Banyaknya Sarana dan Prasarana Ekonomi Menurut Desa dan Jenisnya 2020

Table

Number of Economic Facilities and Infrastructure by Village and Types 2020

	Desa <i>Village</i>	Kelompok Pertokoan <i>Shopping Group</i>	Pasar dengan Bangunan Permanen <i>Market with Permanent Buildings</i>	Pasar dengan Bangunan Semi Permanen <i>Market with Semi Permanent Buildings</i>	Pasar Tanpa Bangunan <i>Market Without Building</i>	Minimarket / Swalayan <i>Minimarket / supermarket</i>
	(1)	(2)	(3)	(4)	(5)	(6)
1.	Panduman	-	-	-	-	-
2.	Jelbuk	1	1	-	-	2
3.	Sukowiryo	-	-	-	-	-
4.	Suger Kidul	-	-	-	-	-
5.	Suko Jember	-	-	-	-	-
6.	Suco Pengepok	-	-	-	-	-
Kecamatan Jelbuk		1	1	-	-	2

Sosial & Kesejahteraan Rakyat

Lanjutan Tabel/ Continued Table 2.6.4

Desa <i>Village</i>	Restoran / Rumah Makan <i>Restaurant</i>	Warung/ Kedai Makanan <i>Food stalls</i>	Hotel	Hostel/ Motel/ Losmen/ Wisma <i>Hostel / Motel/ Guest house</i>	Toko/ Warung Kelontong <i>Store/ Grocery Stalls</i>
(1)	(7)	(8)	(9)	(10)	(11)
1. Panduman	-	32	-	-	80
2. Jelbuk	-	8	-	-	52
3. Sukowiryo	-	6	-	-	50
4. Suger Kidul	-	4	-	-	21
5. Suko Jember	-	1	-	-	35
6. Suco Pengepok	-	3	-	-	65
Kecamatan Jelbuk	-	54	-	-	303

Sumber/Source: BPS Kabupaten Jember Pendataan Potensi Desa (Podes) 2020 / BPS Jember Regency Village Potential Data Collection (Podes) 2020

Tabel		Banyaknya Sarana Lembaga Keuangan Yang Beroperasi Menurut Desa dan Jenisnya 2020			
Table		The Number of Financial Institution Facilities That Operate According to the Village and Types 2020			
Desa Village		Bank Umum Pemerintahan Government Commercial Bank	Bank Umum Swasta Private Commercial Bank	Bank Perkreditan Rakyat rural banks	
(1)		(2)	(3)	(4)	
1.	Panduman	-	-	-	
2.	Jelbuk	-	-	-	
3.	Sukowiryo	-	-	-	
4.	Suger Kidul	-	-	-	
5.	Suko Jember	-	-	-	
6.	Suco Pengepok	-	-	-	
Kecamatan Jelbuk		-	-	-	

Sumber/Source: BPS Kabupaten Jember Pendataan Potensi Desa (Podes) 2020 / BPS Jember Regency Village Potential Data Collection (Podes) 2020

Tabel 2.6.6 Banyaknya Koperasi yang Masih Aktif Menurut Desa dan Jenis Koperasi 2020
Number of Cooperatives that are Still Active by Village and Type of Cooperative 2020

Desa Village	Koperasi Unit desa (KUD) Village Unit Cooperative (KUD)	Koperasi Industri Kecil dan Kerajinan Rakyat (Kopinkra) Small Industry and Handicraft Cooperative (Kopinkra)	Koperasi Simpan Pinjam (Kospin) Savings and Loans Cooperative (Kospin)	Koperasi Lainnya Other Cooperatives
(1)	(2)	(3)	(4)	(5)
1. Panduman	-	-	-	-
2. Jelbuk	-	-	2	-
3. Sukowiryo	-	-	-	-
4. Suger Kidul	-	-	-	-
5. Suko Jember	-	-	-	-
6. Suco Pengepok	-	-	-	-
Kecamatan Jelbuk	-	-	2	-

Sumber/Source: BPS Kabupaten Jember Pendataan Potensi Desa (Podes) 2020 / BPS Jember Regency Village Potential Data Collection (Podes) 2020

Social & Welfare of the People

Tabel **2.6.7** **Banyaknya Embung Desa Menurut Desa 2020**
Table *Number of Village Embungs by Village 2020*

Desa	2019	2020
(1)	(2)	(3)
1. Panduman	1	-
2. Jelbuk	-	-
3. Sukowiryo	-	-
4. Suger Kidul	-	-
5. Suko Jember	-	-
6. Suco Pengepok	-	-
Kecamatan Jelbuk	1	-

Sumber/Source: BPS Kabupaten Jember Pendataan Potensi Desa (Podes) 2020 / BPS Jember Regency Village Potential Data Collection (Podes) 2020

Tabel 2.6.8
Jumlah Menara dan Operator Layanan Komunikasi Telepon Seluler Serta Kondisi Sinyal Telepon Seluler Menurut Desa 2020
Number of Towers and Cellular Telephone Communication Service Operators and Cellular Phone Signal Conditions by Village 2020

Desa Village	Jumlah Menara Telepon Seluler (BTS) <i>Number of Cell Phone Towers</i>	Jumlah Operator Layanan Komunikasi Telepon Seluler Yang Menjangkau di Desa <i>Number of Cellular Telephone Communication Service Operators</i>	Kondisi Sinyal Telepon Seluler di Sebagian Besar Wilayah Desa <i>Signal Condition</i>
(1)	(2)	(3)	(4)
1. Panduman	1	4	Sinyal Kuat <i>Strong Signal</i>
2. Jelbuk	2	5	Sinyal Kuat <i>Strong Signal</i>
3. Sukowiryo	-	4	Sinyal Kuat <i>Strong Signal</i>
4. Suger Kidul	1	4	Sinyal Kuat <i>Strong Signal</i>
5. Suko Jember	1	4	Sinyal Kuat <i>Strong Signal</i>
6. Suco Pengepok	1	3	Sinyal Lemah <i>Weak Signal</i>
Kecamatan Jelbuk	6	24	

Sumber/Source: BPS Kabupaten Jember Pendataan Potensi Desa (Podes) 2020 / BPS Jember Regency Village Potential Data Collection (Podes) 2020

Social & Welfare of the People

Tabel	2.6.9	Banyaknya Desa yang Memiliki Kelompok Kegiatan Olahraga Menurut Jenis Olahraga dan Ketersediaan Fasilitas/Lapangan Olahraga di Kecamatan Jelbuk 2020
<i>Table</i>		<i>The number of villages that have sports activity groups according to the type of sport and the availability of sports facilities / fields in Jelbuk Subdistrict 2020</i>

Jenis Olahraga	Kondisi Fasilitas/Lapangan Olahraga			Tidak Ada Fasilitas/Lapangan Olahraga No Facilities
	Baik Good	Rusak Sedang Damaged	Rusak Parah Badly Damaged	
(1)	(2)	(3)	(4)	(5)
Sepak Bola	-	2	-	4
Bola Voli	4	1	-	1
Bulu Tangkis	2	-	-	4
Bola Basket	-	-	-	6
Tenis Lapangan	-	-	-	6
Tenis Meja	2	-	-	4
Futsal	-	-	-	6
Renang	-	-	-	6
Bela diri (pencak dilat karate dll)	-	-	-	6
Bilyard	2	-	-	4
Pusat Kebugaran (senam fitness aerobik dll)	-	-	-	6
Lainnya	-	-	-	6

Sumber/Source: BPS Kabupaten Jember Pendataan Potensi Desa (Podes) 2020 / BPS Jember Regency Village Potential Data Collection (Podes) 2020

Tabel 2.6.10 Sarana Transportasi Antar Desa Menurut Desa 2020
Table Inter-Village Transportation Facilities by Village 2020

Desa	Jenis Transportasi <i>Type of Transportation</i>	Keberadaan Angkutan Umum <i>The Existence of Public Transportation</i>
(1)	(2)	(3)
1. Panduman	Darat Land	Tidak Ada Angkutan Umum/ No Public Transportation
2. Jelbuk	Darat Land	Ada, dengan trayek tetap/ There, with a fixed tray
3. Sukowiryo	Darat Land	Tidak Ada Angkutan Umum/ No Public Transportation
4. Suger Kidul	Darat Land	Ada, dengan trayek tetap/ There, with a fixed tray
5. Suko Jember	Darat Land	Ada, dengan trayek tetap/ There, with a fixed tray
6. Suco Pengepok	Darat Land	Tidak Ada Angkutan Umum/ No Public Transportation
Kecamatan Jelbuk		

Sumber/Source: BPS Kabupaten Jember Pendataan Potensi Desa (Podes) 2020 / BPS Jember Regency Village Potential Data Collection (Podes) 2020

Tabel 2.6.11 **Kondisi Jalan Darat Antar Desa Menurut Desa 2020**
Table Inter-Village Land Road Condition by Village 2020

Desa	Jenis Permukaan Jalan <i>Road Surface Type</i>	Dapat Dilalui Kendaraan Bermotor Roda 4 atau Lebih <i>Can be Passed by Motor Vehicles of 4 or More Wheels</i>
(1)	(2)	(3)
1. Panduman	Aspal/Beton <i>Asphalt/ Concrete</i>	Sepanjang tahun <i>Throughout the Year</i>
2. Jelbuk	Aspal/Beton <i>Asphalt/ Concrete</i>	Sepanjang tahun <i>Throughout the Year</i>
3. Sukowiryo	Aspal/Beton <i>Asphalt/ Concrete</i>	Sepanjang tahun <i>Throughout the Year</i>
4. Suger Kidul	Aspal/Beton <i>Asphalt/ Concrete</i>	Sepanjang tahun <i>Throughout the Year</i>
5. Suko Jember	Aspal/Beton <i>Asphalt/ Concrete</i>	Sepanjang tahun <i>Throughout the Year</i>
6. Suco Pengepok	Aspal/Beton <i>Asphalt/ Concrete</i>	Sepanjang tahun <i>Throughout the Year</i>

Kecamatan Jelbuk

Sumber/Source: BPS Kabupaten Jember Pendataan Potensi Desa (Podes) 2020 / *BPS Jember Regency Village Potential Data Collection (Podes) 2020*

Tabel 2.6.12 Keberadaan Kantor Pos/Pos Pembantu/Rumah Pos dan Perusahaan...gen Jasa Ekspedisi Swasta Menurut Desa 2020
The Existence of Post Office/ Auxiliary Posts/ Post Houses and Companies/ Private Courier Services According to Villages 2020

Desa	Kantor Pos/Pos Pembantu/Rumah Pos <i>Post Office/ Post House</i>	Perusahaan...gen Jasa Ekspedisi Swasta <i>Private Expeditionary Service Company/ Agent</i>
(1)	(2)	(3)
1. Panduman	Tidak ada <i>There is No</i>	Tidak ada <i>There is No</i>
2. Jelbuk	Beroperasi <i>Operate</i>	Tidak ada <i>There is No</i>
3. Sukowiryo	Tidak ada <i>There is No</i>	Tidak ada <i>There is No</i>
4. Suger Kidul	Tidak ada <i>There is No</i>	Tidak ada <i>There is No</i>
5. Suko Jember	Tidak ada <i>There is No</i>	Tidak ada <i>There is No</i>
6. Suco Pengepok	Tidak ada <i>There is No</i>	Tidak ada <i>There is No</i>
Kecamatan Jelbuk		

Sumber/Source: BPS Kabupaten Jember Pendataan Potensi Desa (Podes) 2020 / BPS Jember Regency Village Potential Data Collection (Podes) 2020

Social & Welfare of the People

Tabel

2.6.13

Jumlah Organisasi Masyarakat dan jenis Organisasi menurut Desa di Kabupaten Jember 2020

Table

Number of Community Organizations and Types of Organizations by Village in Jember Regency 2020

Desa <i>Village</i>	Ekonomi <i>Economy</i>	Keagamaan <i>Religious</i>	Kemasya katan <i>Society</i>	Kepemudaan <i>Youth</i>
(1)	(2)	(3)	(4)	(5)
1. Panduman	-	-	-	-
2. Jelbuk	-	-	-	-
3. Sukowiryo	-	1	-	-
4. Suger Kidul	-	-	-	-
5. Suko Jember	-	-	2	-
6. Suco Pengepok	-	-	1	-
Kecamatan Jelbuk	-	1	3	-

Sosial & Kesejahteraan Rakyat

Lanjutan Tabel/ Continued Table 2.6.13

Desa <i>Village</i>	Olah raga <i>Sport</i>	Pemberdayaan dan Pendampingan <i>Empowerment and Accompaniment</i>	Pendidikan <i>Education</i>	Perikanan <i>Fishery</i>
(1)	(2)	(3)	(4)	(5)
1. Panduman	-	-	1	-
2. Jelbuk	-	-	-	-
3. Sukowiryo	-	-	1	-
4. Suger Kidul	-	-	-	-
5. Suko Jember	-	-	-	-
6. Suco Pengepok	-	-	2	-
Kecamatan Jelbuk	-	-	4	-

Social & Welfare of the People

Lanjutan Tabel/ Continued Table 2.6.13

	Desa <i>Village</i>	Pertanian <i>Agriculture</i>	Seni dan Budaya Art and culture	Sosial Social	Sosial Kontrol Social Control	Sosial Ekonomi Budaya dan Ham Social Economic Cultural and Human Rights
	(1)	(2)	(3)	(4)	(5)	(6)
1.	Panduman	-	-	-	-	-
2.	Jelbuk	-	-	-	-	-
3.	Sukowiryo	-	-	-	-	-
4.	Suger Kidul	-	-	-	-	-
5.	Suko Jember	-	-	-	-	-
6.	Suco Pengepok	-	-	-	-	-
	Kecamatan Jelbuk	-	-	-	-	-

Sumber/Source: Badan Kesatuan Bangsa dan Politik Kabupaten Jember/ *National and Political Unity Agency*

3

PERTANIAN
AGRICULTURE



3 Pertanian/ Agriculture

3.1 Tanaman Pangan / Food Croops

Tabel 3.1.1 Luas Panen Tanaman Sayuran Menurut Desa dan Jenis Tanaman (ha) di Kecamatan Jelbuk 2020
Table 3.1.1 Harvested Area of Vegetables by Village and Kind of Plant (ha) in Jelbuk Subdistrict 2020

Desa Village	Bawang Merah Shallot		Cabe Besar Big Chili		Cabe Rawit Small Chili		Kentang Potato		Kubis Cabbage	
	2019	2020	2019	2020	2019	2020	2019	2020	2019	2020
(1)	(2)	(3)	(4)	(5)	(6)	(7)	(8)	(9)	(10)	(11)
1. Panduman	...	-	...	-	...	81,00	...	-	...	-
2. Jelbuk	...	-	...	-	...	8,00	...	-	...	-
3. Sukowiryo	...	-	...	-	...	38,00	...	-	...	-
4. Suger Kidul	...	-	...	-	...	60,00	...	-	...	-
5. Suko Jember	...	-	...	-	...	50,00	...	-	...	-
6. Suco Pengepok	...	-	...	-	...	81,00	...	-	...	-
Kecamatan Jelbuk	...	-	...	-	...	318,00	...	-	...	-

Lanjutan Tabel 3.1.1/ *Continued Table 3.1.1*

Desa <i>Village</i>	Petsai <i>Chinese Cabbage</i>		Tomat <i>Tomato</i>		Bawang Putih <i>Garlic</i>	
	2019 (12)	2020 (13)	2019 (14)	2020 (15)	2019 (16)	2020 (17)
1. Panduman	...	-	...	-	...	-
2. Jelbuk	...	-	...	-	...	-
3. Sukowiryo	...	-	...	-	...	-
4. Suger Kidul	...	-	...	-	...	-
5. Suko Jember	...	-	...	-	...	-
6. Suco Pengepok	...	-	...	-	...	-
Kecamatan Jelbuk	...	-	...	-	-	-

Lanjutan Tabel 3.1.1/ Continued Table 3.1.1

Desa Village	Jamur/ Mushrooms		Terung/ Eggplant		Buncis/ Stringbean		Ketimun/ Cucumber		Labu Siam/ Squash	
	2019 (18)	2020 (19)	2019 (20)	2020 (21)	2019 (22)	2020 (23)	2019 (24)	2020 (25)	2019 (26)	2020 (27)
1. Panduman	...	-	...	-	...	-	...	-	...	-
2. Jelbuk	...	-	...	-	...	-	...	-	...	-
3. Sukowiryo	...	-	...	-	...	-	...	-	...	-
4. Suger Kidul	...	-	...	-	...	-	...	-	...	-
5. Suko Jember	...	-	...	-	...	-	...	-	...	-
6. Suco Pengepok	...	-	...	-	...	-	...	-	...	-
Kecamatan Jelbuk	...	-	...	-	...	-	...	-	...	-

Lanjutan Tabel 3.1.1/ Continued Table 3.1.1

Desa Village	Kembang Kol/ Cauliflower		Kangkung/ Kangkung		Bayam/ Spinach		Melon/ Melon		Semangka/ Watermelon	
	2019 (18)	2020 (19)	2019 (20)	2020 (21)	2019 (22)	2020 (23)	2019 (24)	2020 (25)	2019 (26)	2020 (27)
1. Panduman	...	-	...	-	...	-	...	-	...	-
2. Jelbuk	...	-	...	-	...	-	...	-	...	-
3. Sukowiryo	...	-	...	-	...	-	...	-	...	-
4. Suger Kidul	...	-	...	-	...	-	...	-	...	-
5. Suko Jember	...	-	...	-	...	-	...	-	...	-
6. Suco Pengepok	...	-	...	-	...	-	...	-	...	-
Kecamatan Jelbuk	...	-	...	-	...	-	...	-	...	-

Sumber: Dinas Tanaman Pangan Hortikultura dan Perkebunan Kabupaten Jember.

Source: Departement of Crops Horticulture and Plantation Service Regency of Jember.

Tabel 3.1.2 **Produksi Tanaman Sayuran Menurut Desa dan Jenis Tanaman (kw) di Kecamatan Jelbuk 2020**
Table 3.1.2 Production of Vegetables by Village and Kind of Plant (kw) in Jelbuk Subdistrict 2020

	Desa Village	Bawang Merah Shallot		Cabe Besar Big Chili		Cabe Rawit Small Chili		Kentang Potato		Kubis Cabbage	
		2019	2020	2019	2020	2019	2020	2019	2020	2019	2020
	(1)	(2)	(3)	(4)	(5)	(6)	(7)	(8)	(9)	(10)	(11)
1.	Panduman	...	-	...	-	...	10 112,00	...	-	...	-
2.	Jelbuk	...	-	...	-	...	998,72	...	-	...	-
3.	Sukowiryo	...	-	...	-	...	4 743,92	...	-	...	-
4.	Suger Kidul	...	-	...	-	...	7 490,40	...	-	...	-
5.	Suko Jember	...	-	...	-	...	6 242,00	...	-	...	-
6.	Suco Pengepok	...	-	...	-	...	10 112,00	...	-	...	-
	Kecamatan Jelbuk	...	-	...	-	...	39 699,00	...	-	...	-

Agriculture

Lanjutan Tabel 3.1.2/ Continued Table 3.1.2

Desa Village	Petsai Chinese Cabbage		Tomat Tomato		Bawang Putih Garlic	
	2019 (12)	2020 (13)	2019 (14)	2020 (15)	2019 (16)	2020 (17)
1. Panduman	...	-	...	-	...	-
2. Jelbuk	...	-	...	-	...	-
3. Sukowiryo	...	-	...	-	...	-
4. Suger Kidul	...	-	...	-	...	-
5. Suko Jember	...	-	...	-	...	-
6. Suco Pengepok	...	-	...	-	...	-
Kecamatan Jelbuk	...	-	...	-	...	-

Lanjutan Tabel 3.1.2/ Continued Table 3.1.2

Desa Village	Jamur/ Mushrooms		Terung/ Eggplant		Buncis/ Stringbean		Ketimun/ Cucumber		Labu Siam/ Squash	
	2019	2020	2019	2020	2019	2020	2019	2020	2019	2020
(1)	(18)	(19)	(20)	(21)	(22)	(23)	(24)	(25)	(26)	(27)
1. Panduman	...	-	...	-	...	-	...	-	...	-
2. Jelbuk	...	-	...	-	...	-	...	-	...	-
3. Sukowiryo	...	-	...	-	...	-	...	-	...	-
4. Suger Kidul	...	-	...	-	...	-	...	-	...	-
5. Suko Jember	...	-	...	-	...	-	...	-	...	-
6. Suco Pengepok	...	-	...	-	...	-	...	-	...	-
Kecamatan Jelbuk	...	-	...	-	...	-	...	-	...	-

Lanjutan Tabel 3.1.2/ Continued Table 3.1.2

Desa Village	Kembang Kol/ Cauliflower		Kangkung/ Kangkung		Bayam/ Spinach		Melon/ Melon		Semangka/ Watermelon	
	2019 (18)	2020 (19)	2019 (20)	2020 (21)	2019 (22)	2020 (23)	2019 (24)	2020 (25)	2019 (26)	2020 (27)
1. Panduman	...	-	...	-	...	-	...	-	...	-
2. Jelbuk	...	-	...	-	...	-	...	-	...	-
3. Sukowiryo	...	-	...	-	...	-	...	-	...	-
4. Suger Kidul	...	-	...	-	...	-	...	-	...	-
5. Suko Jember	...	-	...	-	...	-	...	-	...	-
6. Suco Pengepok	...	-	...	-	...	-	...	-	...	-
Kecamatan Jelbuk	...	-	...	-	...	-	...	-	...	-

Sumber: Dinas Tanaman Pangan Hortikultura dan Perkebunan Kabupaten Jember.

Source: Department of Crops Horticulture and Plantation Service Regency of Jember.

Tabel

Table

3.1.3

**Luas Panen Tanaman Sayuran dan Buah-buahan
Semusim Menurut Jenis Tanaman (ha) 2017 - 2020**
*Harvest Area of Seasonal Vegetables and Fruits by Kind of
Plant (ha) 2017 - 2020*

	Jenis Tanaman <i>Kind of Plants</i>	2017	2018	2019	2020
	(1)	(2)	(3)	(4)	(5)
1	Bawang Merah/ <i>Red Onion</i>	-
2	Kubis/ <i>Cabbage</i>	-
3	Kembang Kol/ <i>Cauliflower</i>	-
4	Petsai / sawi/ <i>Mustard Green</i>	-
5	Kacang Panjang/ <i>Cowpea</i>	-
6	Cabe Besar/ <i>Chili</i>	-
7	Cabe Rawit/ <i>Little Chili</i>	318,00
8	Jamur/ <i>Mushrooms</i>	-
9	Tomat/ <i>Tomatoe</i>	-
10	Terung/ <i>Eggplant</i>	-
11	Buncis/ <i>Stringbean</i>	-
12	Ketimun/ <i>Cucumber</i>	-
13	Labu Siam/ <i>Squash</i>	-
14	Kangkung/ <i>Kangkung</i>	-
15	Bayam/ <i>Spinach</i>	-
16	Melon/ <i>Melon</i>	-
17	Semangka/ <i>Watermelon</i>	-
Jumlah/ Total		318,00

Sumber/Source: Dinas Tanaman Pangan Hortikultura dan Perkebunan Kabupaten
Jember. / *Departement of Crops Horticulture and Plantation Service
Regency of Jember.*

Tabel

3.1.4

Table

Produksi Tanaman Sayuran dan Buah-buahan Semusim Menurut Jenis Tanaman (Ton) 2017 - 2020

Production of Seasonal Vegetables and Fruits by Kind of Plant (Ton) 2017-2020

	Jenis Tanaman <i>Kind of Plants</i>	2017	2018	2019	2020
	(1)	(2)	(3)	(4)	(5)
1	Bawang Merah/ <i>Red Onion</i>	-
2	Kubis/ <i>Cabbage</i>	-
3	Kembang Kol/ <i>Cauliflower</i>	-
4	Petsai / sawi/ <i>Mustard Green</i>	-
5	Kacang Panjang/ <i>Cowpea</i>	-
6	Cabe Besar/ <i>Chili</i>	-
7	Cabe Rawit/ <i>Little Chili</i>	39 699,00
8	Jamur/ <i>Mushrooms</i>	-
9	Tomat/ <i>Tomatoe</i>	-
10	Terung/ <i>Eggplant</i>	-
11	Buncis/ <i>Stringbean</i>	-
12	Ketimun/ <i>Cucumber</i>	-
13	Labu Siam/ <i>Squash</i>	-
14	Kangkung/ <i>Kangkung</i>	-
15	Bayam/ <i>Spinach</i>	-
16	Melon/ <i>Melon</i>	-
17	Semangka/ <i>Watermelon</i>	-
Jumlah/ Total		39 699,00

Sumber/Source: Dinas Tanaman Pangan Hortikultura dan Perkebunan Kabupaten Jember. / Departement of Crops Horticulture and Plantation Service Regency of Jember

Tabel

3.1.5

Luas Panen Tanaman Biofarmaka Menurut Desa/Kelurahan dan Jenis Tanaman (m²) di Kecamatan Jelbuk 2020

Table

Harvested Area of Medicinal Plants by Village/Kelurahan and Kind of Plant (m²) in Jelbuk Subdistrict 2020

Desa/Kelurahan <i>Village/Kelurahan</i>	Jahe <i>Ginger</i>		Laos/Lengkuas <i>Galanga</i>	
	2019	2020	2019	2020
(1)	(2)	(3)	(4)	(5)
1. Panduman	...	45,00	...	36,00
2. Jelbuk	...	39,00	...	31,00
3. Sukowiryo	...	43,00	...	34,00
4. Suger Kidul	...	36,00	...	29,00
5. Suko Jember	...	40,00	...	32,00
6. Suco Pengepok	...	47,00	...	38,00
Kecamatan Jelbuk	...	250,00	...	200,00

Agriculture

Lanjutan Tabel 3.1.5/ Continued Table 3.1.5

Desa/Kelurahan Village/Kelurahan	Kencur <i>East Indian Galangal</i>		Kunyit <i>Turmeric</i>	
	2019	2020	2019	2020
(1)	(6)	(7)	(8)	(9)
1. Panduman	...	-	...	36,00
2. Jelbuk	...	-	...	31,00
3. Sukowiryo	...	-	...	34,00
4. Suger Kidul	...	-	...	29,00
5. Suko Jember	...	-	...	32,00
6. Suco Pengepok	...	-	...	38,00
Kecamatan Jelbuk	...	-	...	200,00

Lanjutan Tabel 3.1.5/ Continued Table 3.1.5

Desa Village	Lempuyang/ Zingiber Aromaticum		Temu Lawak/ Java Turmeric		Temu Ireng/ Black Turmeric	
	2019 (10)	2020 (11)	2019 (12)	2020 (13)	2019 (14)	2020 (15)
1. Panduman	...	-	...	-	...	-
2. Jelbuk	...	-	...	-	...	-
3. Sukowiryo	...	-	...	-	...	-
4. Suger Kidul	...	-	...	-	...	-
5. Suko Jember	...	-	...	-	...	-
6. Suco Pengepok	...	-	...	-	...	-
Kecamatan Jelbuk	...	-	...	-	...	-

Agriculture

Lanjutan Tabel 3.1.5/ Continued Table 3.1.5

Desa Village	Temu Kunci/ Chines keys		Dlingo/Dringo/ Dlingo/ DringoSweet Root/Calamus		Kapulaga./ Java Cardamom	
	2019 (16)	2020 (17)	2019 (18)	2020 (19)	2019 (20)	2020 (21)
1. Panduman	...	-	...	-	...	-
2. Jelbuk	...	-	...	-	...	-
3. Sukowiryo	...	-	...	-	...	-
4. Suger Kidul	...	-	...	-	...	-
5. Suko Jember	...	-	...	-	...	-
6. Suco Pengepok	...	-	...	-	...	-
Kecamatan Jelbuk	...	-	...	-	...	-

Lanjutan Tabel 3.1.5/ Continued Table 3.1.5

Desa Village	Mengkudu/Pace/ Indian Mulberry*		Mahkota Dewa*		Keji Beling/ Verbenaceae	
	2019	2020	2019	2020	2019	2020
(1)	(22)	(23)	(24)	(25)	(26)	(27)
1. Panduman	...	15,00	...	-	...	-
2. Jelbuk	...	14,00	...	-	...	-
3. Sukowiryo	...	13,00	...	-	...	-
4. Suger Kidul	...	17,00	...	-	...	-
5. Suko Jember	...	16,00	...	-	...	-
6. Suco Pengepok	...	10,00	...	-	...	-
Kecamatan Jelbuk	...	85,00	...	-	...	-

Agriculture

Lanjutan Tabel 3.1.5/ Continued Table 3.1.5

Desa/Kelurahan <i>Village/Kelurahan</i>	Sambiloto/ <i>King of Bitter</i>		Lidah Buaya/ <i>Aloe Vera</i>	
	2019	2020	2019	2020
(1)	(28)	(29)	(30)	(31)
1. Panduman	...	-	...	-
2. Jelbuk	...	-	...	-
3. Sukowiryo	...	-	...	-
4. Suger Kidul	...	-	...	-
5. Suko Jember	...	-	...	-
6. Suco Pengepok	...	-	...	-
Kecamatan Jelbuk	...	-	...	-

Sumber: Dinas Tanaman Pangan Hortikultura dan Perkebunan Kabupaten Jember.

Source: *Departement of Crops Horticulture and Plantation Service Regency of Jember.*

Tabel

3.1.6

Produksi Tanaman Biofarmaka Menurut Desa/Kelurahan dan Jenis Tanaman (kg.) di Kecamatan Jelbuk 2020

Table

Production of Medicinal Plants by Village/Kelurahan and Kind of Plant (kg.) in Jelbuk Subdistrict 2020

Desa/Kelurahan <i>Village/Kelurahan</i>	Jahe <i>Ginger</i>		Laos/Lengkuas <i>Galanga</i>	
	2019	2020	2019	2020
(1)	(2)	(3)	(4)	(5)
1. Panduman	...	20,00	...	45,00
2. Jelbuk	...	15,00	...	39,00
3. Sukowiryo	...	15,00	...	43,00
4. Suger Kidul	...	15,00	...	36,00
5. Suko Jember	...	15,00	...	40,00
6. Suco Pengepok	...	20,00	...	47,00
Kecamatan Jelbuk	...	100,00	...	250,00

Agriculture

Lanjutan Tabel 3.1.6/ Continued Table 3.1.6

Kecamatan Subdistrict	Kencur <i>East Indian Galangal</i>		Kunyit <i>Turmeric</i>	
	2019	2020	2019	2020
(1)	(6)	(7)	(8)	(9)
1. Panduman	...	-	...	45,00
2. Jelbuk	...	-	...	39,00
3. Sukowiryo	...	-	...	43,00
4. Suger Kidul	...	-	...	36,00
5. Suko Jember	...	-	...	40,00
6. Suco Pengepok	...	-	...	47,00
Kecamatan Jelbuk	...	-	...	250,00

Lanjutan Tabel 3.1.6/ Continued Table 3.1.6

Desa Village	Lempuyang/ Zingiber Aromaticum		Temu Lawak/ Java Turmeric		Temu Ireng/ Black Turmeric	
	2019 (10)	2020 (11)	2019 (12)	2020 (13)	2019 (14)	2020 (15)
1. Panduman	...	-	...	-	...	-
2. Jelbuk	...	-	...	-	...	-
3. Sukowiryo	...	-	...	-	...	-
4. Suger Kidul	...	-	...	-	...	-
5. Suko Jember	...	-	...	-	...	-
6. Suco Pengepok	...	-	...	-	...	-
Kecamatan Jelbuk	...	-	...	-	...	-

Agriculture

Lanjutan Tabel 3.1.6/ Continued Table 3.1.6

Desa Village	Temu Kunci/ Chines keys		Dlingo/Dringo/ Dlingo/ DringoSweet Root/Calamus		Kapulaga./ Java Cardamom	
	2019 (16)	2020 (17)	2019 (18)	2020 (19)	2019 (20)	2020 (21)
1. Panduman	...	-	...	-	...	-
2. Jelbuk	...	-	...	-	...	-
3. Sukowiryo	...	-	...	-	...	-
4. Suger Kidul	...	-	...	-	...	-
5. Suko Jember	...	-	...	-	...	-
6. Suco Pengepok	...	-	...	-	...	-
Kecamatan Jelbuk	...	-	...	-	...	-

Lanjutan Tabel 3.1.6/ Continued Table 3.1.6

Desa Village	Mengkudu/Pace/ Indian Mulberry*		Mahkota Dewa*		Keji Beling/ Verbenaceae	
	2019	2020	2019	2020	2019	2020
(1)	(22)	(23)	(24)	(25)	(26)	(27)
1. Panduman	...	413,00	...	-	...	-
2. Jelbuk	...	396,00	...	-	...	-
3. Sukowiryo	...	326,00	...	-	...	-
4. Suger Kidul	...	514,00	...	-	...	-
5. Suko Jember	...	611,00	...	-	...	-
6. Suco Pengepok	...	330,00	...	-	...	-
Kecamatan Jelbuk	...	2 590,00	...	-	...	-

Agriculture

Lanjutan Tabel 3.1.6/ Continued Table 3.1.6

Desa/Kelurahan Village/Kelurahan	Sambiloto/ King of Bitter		Lidah Buaya/Aloe Vera	
	2019	2020	2019	2020
(1)	(28)	(29)	(30)	(31)
1. Panduman	...	-	...	-
2. Jelbuk	...	-	...	-
3. Sukowiryo	...	-	...	-
4. Suger Kidul	...	-	...	-
5. Suko Jember	...	-	...	-
6. Suco Pengepok	...	-	...	-
Kecamatan Jelbuk	...	-	...	-

Sumber: Dinas Tanaman Pangan Hortikultura dan Perkebunan Kabupaten Jember.

Source: Departement of Crops Horticulture and Plantation Service Regency of Jember.

Tabel 3.1.7 Luas Panen Tanaman Biofarmaka Menurut Jenis Tanaman (m2) di Kabupaten Jember 2017-2020
Table 3.1.7 Harvested Area of Medicinal Plants by Kind of Plant (m2) in Jember Regency 2017-2020

	Jenis Tanaman <i>Kind of Plants</i>	2017	2018	2019	2020
	(1)	(2)	(3)	(4)	(5)
1	Jahe/ Ginger	250,00
2	Laos/Lengkuas/ Galanga	200,00
3	Kencur/ East Indan Galangol	-
4	Kunyit/ Turmeric	200,00
5	Lempuyang/ Zingiber Aromaticum	-
6	Temu Lawak/ Java Turmeric	-
7	Temu Ireng/ Black Turmeric	-
8	Temu Kunci/ Chines keys	-
9	Dlingo/Dringo/ Dlingo/ DringoSweet Root/Calamus	-
10	Kapulaga / Java Cardamom	-
11	Mengkudu/Pace/ Indian Mulberry	85,00
12	Mahkota Dewa*	-
13	Keji Beling/ Verbenaceae	-
14	Sambiloto/ King of Bitter	-
15	Lidah Buaya/Aloe Vera	-
	Tahun/Year	735.00

Sumber: Dinas Tanaman Pangan Hortikultura dan Perkebunan Kabupaten Jember.
Source: Departement of Crops Horticulture and Plantation Service Regency of Jember.

Tabel

3.1.8

**Produksi Tanaman Biofarmaka Menurut Jenis Tanaman (kg.)
di Kabupaten Jember 2017-2020**

Table

*Production of Medicinal Plants by Kind of Plant (kg.) in Jember
Regency 2017-2020*

	Jenis Tanaman <i>Kind of Plants</i>	2017	2018	2019	2020
	(1)	(2)	(3)	(4)	(5)
1	Jahe/ Ginger	100,00
2	Laos/Lengkuas/ Galanga	250,00
3	Kencur/ East Indan Galangol	-
4	Kunyit/ Turmeric	250,00
5	Lempuyang/ Zingiber Aromaticum	-
6	Temu Lawak/ Java Turmeric	-
7	Temu Ireng/ Black Turmeric	-
8	Temu Kunci/ Chines keys	-
9	Dlingo/Dringo/ Dlingo/ Dringo Sweet Root/Calamus	-
10	Kapulaga / Java Cardamom	-
11	Mengkudu/Pace/ Indian Mulberry	2 590,00
12	Mahkota Dewa*	-
13	Keji Beling/ Verbenaceae	-
14	Sambiloto/ King of Bitter	-
15	Lidah Buaya/Aloe Vera	-
	Tahun/Year 2020	3 190,00

Sumber: Dinas Tanaman Pangan Hortikultura dan Perkebunan Kabupaten Jember.

Source: *Departement of Crops Horticulture and Plantation Service Regency of Jember.*

Tabel 3.1.9 Luas Panen Tanaman Hias Menurut Desa/Kelurahan dan Jenis Tanaman (m²) di Kabupaten Jember 2020
Harvested Area of Ornamental Plants by Village/Kelurahan and Kind of Plant (m²) In Jember Subdistrict 2020

Desa/Kelurahan <i>Village/Kelurahan</i>	Anggrek <i>Orchid</i>		Krisan <i>Chrysantemum</i>	
	2019	2020	2019	2020
(1)	(2)	(3)	(4)	(5)
1. Panduman	...	-	...	-
2. Jelbuk	...	-	...	-
3. Sukowiryo	...	-	...	-
4. Suger Kidul	...	-	...	-
5. Suko Jember	...	-	...	-
6. Suco Pengepok	...	-	...	-
Kecamatan Jelbuk	...	-	...	-

Agriculture

Lanjutan Tabel 3.1.9/ Continued Table 3.1.9

Desa/Kelurahan Village/Kelurahan	Mawar Rose		Sedap Malam Tuberose	
	2019 (6)	2020 (7)	2019 (8)	2020 (9)
1. Panduman	...	-	...	-
2. Jelbuk	...	-	...	-
3. Sukowiryo	...	-	...	-
4. Suger Kidul	...	-	...	-
5. Suko Jember	...	-	...	-
6. Suco Pengepok	...	-	...	-
Kecamatan Jelbuk	...	-	...	-

Lanjutan Tabel 3.1.9/ Continued Table 3.1.9

Desa Village	Anthurium Bunga/ Anthurium Flower		Gerbera / Herbras		Gladiol	
	2019	2020	2019	2020	2019	2020
(1)	(10)	(11)	(12)	(13)	(14)	(15)
1. Panduman	...	-	...	-	...	-
2. Jelbuk	...	-	...	-	...	-
3. Sukowiryo	...	-	...	-	...	-
4. Suger Kidul	...	-	...	-	...	-
5. Suko Jember	...	-	...	-	...	-
6. Suco Pengepok	...	-	...	-	...	-
Kecamatan Jelbuk	...	-	...	-	...	-

Lanjutan Tabel 3.1.9/ Continued Table 3.1.9

Desa Village	Heliconia (Pisang- pisangan)*		Melati/ Jasmine		Palem/ Palm*	
	2019 (16)	2020 (17)	2019 (18)	2020 (19)	2019 (20)	2020 (21)
1. Panduman	...	-	...	-	...	-
2. Jelbuk	...	-	...	-	...	-
3. Sukowiryo	...	-	...	-	...	-
4. Suger Kidul	...	-	...	-	...	-
5. Suko Jember	...	-	...	-	...	-
6. Suco Pengepok	...	-	...	-	...	-
Kecamatan Jelbuk	...	-	...	-	...	-

Lanjutan Tabel 3.1.9/ Continued Table 3.1.9

Desa Village	Aglonema/ Aglonema*		Adenium/ Adenium*		Euphorbia/ Euphorbia*	
	2019	2020	2019	2020	2019	2020
(1)	(22)	(23)	(24)	(25)	(26)	(27)
1. Panduman	...	-	...	-	...	-
2. Jelbuk	...	-	...	-	...	-
3. Sukowiryo	...	-	...	-	...	-
4. Suger Kidul	...	-	...	-	...	-
5. Suko Jember	...	-	...	-	...	-
6. Suco Pengepok	...	-	...	-	...	-
Kecamatan Jelbuk	...	-	...	-	...	-

Lanjutan Tabel 3.1.9/ Continued Table 3.1.9

Desa/Kelurahan <i>Village/Kelurahan</i>	Sansievera*		Anthurium*	
	2019 (28)	2020 (29)	2019 (30)	2020 (31)
1. Panduman	...	-	...	-
2. Jelbuk	...	-	...	-
3. Sukowiryo	...	-	...	-
4. Suger Kidul	...	-	...	-
5. Suko Jember	...	-	...	-
6. Suco Pengepok	...	-	...	-
Kecamatan Jelbuk	...	-	...	-

Sumber: Dinas Tanaman Pangan Hortikultura dan Perkebunan Kabupaten Jember.

Source: Department of Crops Horticulture and Plantation Service Regency of Jember.

Tabel
Table

3.1.10

Produksi Tanaman Hias Menurut Desa/Kelurahan dan Jenis Tanaman (Tangkai) di Kecamatan Jelbuk 2020
Production of Ornamental Plants by Village/Kelurahan and Kind of Plant (Stalk) in Jelbuk Subdistrict 2020

Desa/Kelurahan <i>Village/Kelurahan</i>	Anggrek <i>Orchid</i>		Krisan <i>Chrysantemum</i>	
	2019	2020	2019	2020
(1)	(2)	(3)	(4)	(5)
1. Panduman	...	-	...	-
2. Jelbuk	...	-	...	-
3. Sukowiryo	...	-	...	-
4. Suger Kidul	...	-	...	-
5. Suko Jember	...	-	...	-
6. Suco Pengepok	...	-	...	-
Kecamatan Jelbuk	...	-	...	-

Agriculture

Lanjutan Tabel 3.1.10/ Continued Table 3.1.10

Desa/Kelurahan <i>Village/Kelurahan</i>	Mawar <i>Rose</i>		Sedap Malam <i>Tuberose</i>	
	2019 (6)	2020 (7)	2019 (8)	2020 (9)
1. Panduman	...	-	...	-
2. Jelbuk	...	-	...	-
3. Sukowiryo	...	-	...	-
4. Suger Kidul	...	-	...	-
5. Suko Jember	...	-	...	-
6. Suco Pengepok	...	-	...	-
Kecamatan Jelbuk	...	-	...	-

Lanjutan Tabel 3.1.10/ Continued Table 3.1.10

Desa Village	Anthurium Bunga/ Anthurium Flower		Gerbera / Herbras		Gladiol	
	2019	2020	2019	2020	2019	2020
(1)	(10)	(11)	(12)	(13)	(14)	(15)
1. Panduman	...	-	...	-	...	-
2. Jelbuk	...	-	...	-	...	-
3. Sukowiryo	...	-	...	-	...	-
4. Suger Kidul	...	-	...	-	...	-
5. Suko Jember	...	-	...	-	...	-
6. Suco Pengepok	...	-	...	-	...	-
Kecamatan Jelbuk	...	-	...	-	...	-

Lanjutan Tabel 3.1.10/ Continued Table 3.1.10

Desa Village	Heliconia (Pisang-pisangan)*		Melati/ Jasmine		Palem/ Palm*	
	2019 (16)	2020 (17)	2019 (18)	2020 (19)	2019 (20)	2020 (21)
1. Panduman	...	-	...	-	...	-
2. Jelbuk	...	-	...	-	...	-
3. Sukowiryo	...	-	...	-	...	-
4. Suger Kidul	...	-	...	-	...	-
5. Suko Jember	...	-	...	-	...	-
6. Suco Pengepok	...	-	...	-	...	-
Kecamatan Jelbuk	...	-	...	-	...	-

Lanjutan Tabel 3.1.10/ Continued Table 3.1.10

Desa Village	Aglonema/ Aglonema*		Adenium/ Adenium*		Euphorbia/ Euphorbia*	
	2019 (1)	2020 (22)	2019 (24)	2020 (25)	2019 (26)	2020 (27)
1. Panduman	...	-	...	-	...	-
2. Jelbuk	...	-	...	-	...	-
3. Sukowiryo	...	-	...	-	...	-
4. Suger Kidul	...	-	...	-	...	-
5. Suko Jember	...	-	...	-	...	-
6. Suco Pengepok	...	-	...	-	...	-
Kecamatan Jelbuk	...	-	...	-	...	-

Agriculture

Lanjutan Tabel 3.1.10/ Continued Table 3.1.10

Desa/Kelurahan Village/Kelurahan (1)	Sansievera*		Anthurium*	
	2019 (28)	2020 (29)	2019 (30)	2020 (31)
1. Panduman	...	-	...	-
2. Jelbuk	...	-	...	-
3. Sukowiryo	...	-	...	-
4. Suger Kidul	...	-	...	-
5. Suko Jember	...	-	...	-
6. Suco Pengepok	...	-	...	-
Kecamatan Jelbuk	...	-	...	-

Sumber: Dinas Tanaman Pangan Hortikultura dan Perkebunan Kabupaten Jember.

Source: Departement of Crops Horticulture and Plantation Service Regency of Jember.

Tabel
Table

3.1.11

**Luas Panen Tanaman Hias Menurut Jenis Tanaman (m²) di
Kabupaten Jember 2017-2020**
*Harvested Area of Ornamental Plants by Kind of Plant (m²) in
Jember Regency 2017-2020*

	Jenis Tanaman <i>Kind of Plants</i>	2017	2018	2019	2020
	(1)	(2)	(3)	(4)	(5)
1	Anggrek/ Orchid	-
2	Anthurium Bunga/ <i>Anthurium Flower</i>	-
3	Gerbera / <i>Herbras</i>	-
4	Gladiol	-
5	Heliconia (Pisang- pisangan)*	-
6	Krisan*	-
7	Mawar/ Rose	-
8	Sedap Malam*	-
9	Melati/ Jasmine	-
10	Palem/ Palm*	-
11	Aglonema/Aglonema*	-
12	Adenium/Adenium*	-
13	Euphorbia/Euphorbia*	-
14	Sansievera*	-
15	Anthurium*	-
Tahun/Year 2020		-

Sumber: Dinas Tanaman Pangan Hortikultura dan Perkebunan Kabupaten Jember.

Source: *Departement of Crops Horticulture and Plantation Service Regency of Jember.*

Tabel
Table

3.1.12

Produksi Tanaman Hias Menurut Jenis Tanaman (Tangkai) di Kabupaten Jember 2017-2020

Production of Ornamental Plants by Kind of Plant (Stalk) in Jember Regency 2017-2020

	Jenis Tanaman <i>Kind of Plants</i>	2017	2018	2019	2020
	(1)	(2)	(3)	(4)	(5)
1	Anggrek/ Orchid	-
2	Anthurium Bunga/ <i>Anthurium Flower</i>	-
3	Gerbera / <i>Herbras</i>	-
4	Gladiol	-
5	Heliconia (Pisang- pisangan)*	-
6	Krisan*	-
7	Mawar/ <i>Rose</i>	-
8	Sedap Malam	-
9	Melati/ Jasmine	-
10	Palem/ Palm*	-
11	Aglonema/Aglonema*	-
12	Adenium/Adenium*	-
13	Euphorbia/Euphorbia*	-
14	Sansievera*	-
15	Anthurium Daun/ <i>Anthurium Leaf</i>	-
Tahun/Year 2020		-

Sumber: Dinas Tanaman Pangan Hortikultura dan Perkebunan Kabupaten Jember.

Source: *Departement of Crops Horticulture and Plantation Service Regency of Jember.*

Tabel 3.1.13 Jumlah Tanaman Menghasilkan Buah-buahan Menurut Jenis Buah (Pohon), di Kecamatan Jelbuk 2020
The Area of Fruits Harvesting By Type of Fruit (Tree) in Jelbuk Subdistrict 2020

Desa/Kelurahan Village/Kelurahan	Mangga Mango		Durian Durian		Jeruk Besar Pomelo	
	2019	2020	2019	2020	2019	2020
(1)	(2)	(3)	(4)	(5)	(6)	(7)
1. Panduman	...	36,00	...	696,00	...	-
2. Jelbuk	...	35,00	...	599,00	...	-
3. Sukowiryo	...	34,00	...	657,00	...	-
4. Suger Kidul	...	34,00	...	560,00	...	-
5. Suko Jember	...	35,00	...	618,00	...	-
6. Suco Pengepok	...	26,00	...	735,00	...	-
Kecamatan Jelbuk	...	200,00	...	3 865,00	...	-

Agriculture

Lanjutan Tabel 3.1.13/ Continued Table 3.1.13

Desa/Kelurahan Village/Kelurahan	Pisang Banana		Pepaya Papaya		Salak Salacca	
	2019 (8)	2020 (9)	2019 (10)	2020 (11)	2019 (12)	2020 (13)
1. Panduman	...	4 253,00	...	165,00	...	46,00
2. Jelbuk	...	3 663,00	...	142,00	...	40,00
3. Sukowiryo	...	4 015,00	...	156,00	...	44,00
4. Suger Kidul	...	3 425,00	...	133,00	...	37,00
5. Suko Jember	...	3 780,00	...	147,00	...	41,00
6. Suco Pengepok	...	4 489,00	...	174,00	...	48,00
Kecamatan Jelbuk	...	23 265,00	...	917,00	...	256,00

Lanjutan Tabel 3.1.13/ Continued Table 3.1.13

Desa/Kelurahan Village/Kelurahan (1)	Alpukat/ Avocado		Belimbing/ Starfruit		Duku/Langsar/ Kokosan/Duku	
	2019 (14)	2020 (15)	2019 (16)	2020 (17)	2019 (18)	2020 (19)
1. Panduman	...	277,00	...	34,00	...	201,00
2. Jelbuk	...	225,00	...	27,00	...	173,00
3. Sukowiryo	...	256,00	...	31,00	...	190,00
4. Suger Kidul	...	204,00	...	24,00	...	162,00
5. Suko Jember	...	285,00	...	29,00	...	178,00
6. Suco Pengepok	...	388,00	...	37,00	...	211,00
Kecamatan Jelbuk	...	1 635,00	...	182,00	...	1 115,00

Agriculture

Lanjutan Tabel 3.1.13/ Continued Table 3.1.13

Desa/Kelurahan Village/Kelurahan	Jambu Biji/ Guava		Jambu Air/ Rose Aple		Jeruk Siam/ Tangerine/ Siamese Orange	
	2019 (20)	2020 (21)	2019 (22)	2020 (23)	2019 (24)	2020 (25)
1. Panduman	...	330,00	...	-	...	6,00
2. Jelbuk	...	286,00	...	-	...	6,00
3. Sukowiryo	...	315,00	...	-	...	5,00
4. Suger Kidul	...	271,00	...	-	...	4,00
5. Suko Jember	...	308,00	...	-	...	4,00
6. Suco Pengepok	...	366,00	...	-	...	5,00
Kecamatan Jelbuk	...	1 876,00	...	-	...	30,00

Lanjutan Tabel 3.1.13/ Continued Table 3.1.13

Desa/Kelurahan Village/Kelurahan	Manggis/ Mangosteen		Nangka/ Jackfruit		Nanas/ Pineapple*	
	2019 (26)	2020 (27)	2019 (28)	2020 (29)	2019 (30)	2020 (31)
1. Panduman	...	51,00	...	53,00	...	28,00
2. Jelbuk	...	44,00	...	56,00	...	23,00
3. Sukowiryo	...	48,00	...	46,00	...	27,00
4. Suger Kidul	...	41,00	...	63,00	...	23,00
5. Suko Jember	...	45,00	...	43,00	...	25,00
6. Suco Pengepok	...	54,00	...	36,00	...	29,00
Kecamatan Jelbuk	...	283,00	...	297,00	...	155,00

Agriculture

Lanjutan Tabel 3.1.13/ Continued Table 3.1.13

Desa/Kelurahan Village/Kelurahan	Rambutan/ Rambutan		Sawo/ Star Aple (Sapodilla)		Markisa/ Marquisa	
	2019 (1)	2020 (32)	2019 (33)	2020 (34)	2019 (35)	2020 (36)
1. Panduman	...	441,00	...	-	...	-
2. Jelbuk	...	340,00	...	-	...	-
3. Sukowiryo	...	417,00	...	-	...	-
4. Suger Kidul	...	356,00	...	-	...	-
5. Suko Jember	...	394,00	...	-	...	-
6. Suco Pengepok	...	416,00	...	-	...	-
Kecamatan Jelbuk	...	2 364,00	...	-	...	-

Lanjutan Tabel 3.1.13/ Continued Table 3.1.13

Desa/Kelurahan Village/Kelurahan	Sirsat/ Soursop		Sukun/ Breadfruit		Anggur/ Grape	
	2019 (38)	2020 (39)	2019 (40)	2020 (41)	2019 (42)	2020 (43)
1. Panduman	...	36,00	...	11,00	...	-
2. Jelbuk	...	33,00	...	10,00	...	-
3. Sukowiryo	...	34,00	...	11,00	...	-
4. Suger Kidul	...	29,00	...	9,00	...	-
5. Suko Jember	...	32,00	...	10,00	...	-
6. Suco Pengepok	...	38,00	...	12,00	...	-
Kecamatan Jelbuk	...	202.00	...	63.00	...	-

Lanjutan Tabel 3.1.13/ Continued Table 3.1.13

Desa/Kelurahan Village/Kelurahan	Melinjo/ Melinjo		Petai/ Twisted Clusterbean		Kelengkeng/ Longan		Buah Naga/Drago n Fruit	
	2019 (44)	2020 (45)	2019 (46)	2020 (47)	2019 (48)	2020 (49)	2019 (50)	2020 (51)
1. Panduman	...	126,00	...	165,00	...	-	...	-
2. Jelbuk	...	152,00	...	143,00	...	-	...	-
3. Sukowiryo	...	156,00	...	157,00	...	-	...	-
4. Suger Kidul	...	142,00	...	134,00	...	-	...	-
5. Suko Jember	...	156,00	...	148,00	...	-	...	-
6. Suco Pengepok	...	136,00	...	175,00	...	-	...	-
Kecamatan Jelbuk	...	868.00	...	922.00	...	-	...	-

Sumber: Dinas Tanaman Pangan Hortikultura dan Perkebunan Kabupaten Jember.

Source: Department of Crops Horticulture and Plantation Service Regency of Jember.

Tabel 3.1.14 **Produksi Tanaman Buah-Buahan Menurut Desa/Kelurahan dan Jenis Tanaman (kw) di Kecamatan Jelbuk 2020**
Table 3.1.14 Production of Fruit Plants by Village/Kelurahan and Kind of Plant (kw) in Jelbuk Subdistrict 2020

Desa/Kelurahan Village/Kelurahan	Mangga Mango		Durian Durian		Jeruk Besar Pomelo	
	2019 (2)	2020 (3)	2019 (4)	2020 (5)	2019 (6)	2020 (7)
1. Panduman	...	35,00	...	557,00	...	-
2. Jelbuk	...	30,00	...	479,00	...	-
3. Sukowiryo	...	33,00	...	526,00	...	-
4. Suger Kidul	...	29,00	...	448,00	...	-
5. Suko Jember	...	32,00	...	495,00	...	-
6. Suco Pengepok	...	37,00	...	587,00	...	-
Kecamatan Jelbuk	...	196,00	...	3 092,00	...	-

Agriculture

Lanjutan Tabel 3.1.14/ Continued Table 3.1.14

Desa/Kelurahan Village/Kelurahan	Pisang Banana		Pepaya Papaya		Salak Salacca	
	2019	2020	2019	2020	2019	2020
(1)	(8)	(9)	(10)	(11)	(12)	(13)
1. Panduman	...	4 763,36	...	107,00	...	2,00
2. Jelbuk	...	4 102,56	...	92,00	...	-
3. Sukowiryo	...	4 383,80	...	101,00	...	3,00
4. Suger Kidul	...	3 836,00	...	86,00	...	-
5. Suko Jember	...	4 233,60	...	94,00	...	1,00
6. Suco Pengepok	...	5 027,68	...	112,00	...	2,00
Kecamatan Jelbuk	...	20 347,00	...	592,00	...	8,00

Lanjutan Tabel 3.1.14/ Continued Table 3.1.14

Desa/Kelurahan Village/Kelurahan	Alpukat/ Avocado		Belimbing/ Starfruit		Duku/Langsar/ Kokosan/Duku	
	2019 (14)	2020 (15)	2019 (16)	2020 (17)	2019 (18)	2020 (19)
1. Panduman	...	197,00	...	54,66	...	20,00
2. Jelbuk	...	169,00	...	42,93	...	17,00
3. Sukowiryo	...	186,00	...	49,29	...	19,00
4. Suger Kidul	...	158,00	...	38,16	...	17,00
5. Suko Jember	...	175,00	...	46,13	...	18,00
6. Suco Pengepok	...	208,00	...	58,83	...	21,00
Kecamatan Jelbuk	...	1 093,00	...	290,00	...	112,00

Agriculture

Lanjutan Tabel 3.1.14/ Continued Table 3.1.14

Desa/Kelurahan Village/Kelurahan	Jambu Biji/ Guava		Jambu Air/ Rose Aple		Jeruk Siam/ Tangerine/ Siamese Orange	
	2019 (20)	2020 (21)	2019 (22)	2020 (23)	2019 (24)	2020 (25)
1. Panduman	...	283,70	...	-	...	4,00
2. Jelbuk	...	1 019,30	...	-	...	3,00
3. Sukowiryo	...	1 118,00	...	-	...	3,00
4. Suger Kidul	...	954,00	...	-	...	3,00
5. Suko Jember	...	1 052,00	...	-	...	3,00
6. Suco Pengepok	...	1 149,00	...	-	...	4,00
Kecamatan Jelbuk	...	5 576,00	...	-	...	20,00

Lanjutan Tabel 3.1.14/ Continued Table 3.1.14

Desa/Kelurahan Village/Kelurahan	Manggis/ Mangosteen		Nangka/ Jackfruit		Nanas/ Pineapple*	
	2019 (26)	2020 (27)	2019 (28)	2020 (29)	2019 (30)	2020 (31)
1. Panduman	...	23,00	...	91,00	...	8,00
2. Jelbuk	...	20,00	...	79,00	...	7,00
3. Sukowiryo	...	22,00	...	86,00	...	8,00
4. Suger Kidul	...	18,00	...	74,00	...	7,00
5. Suko Jember	...	20,00	...	81,00	...	7,00
6. Suco Pengepok	...	24,00	...	97,00	...	9,00
Kecamatan Jelbuk	...	127,00	...	508,00	...	46,00

Agriculture

Lanjutan Tabel 3.1.14/ Continued Table 3.1.14

Desa/Kelurahan Village/Kelurahan	Rambutan/ Rambutan		Sawo/ Star Aple (Sapodilla)		Markisa/ Marquisa	
	2019 (1)	2020 (32)	2019 (34)	2020 (35)	2019 (36)	2020 (37)
1. Panduman	...	108,00	...	-	...	36,00
2. Jelbuk	...	93,00	...	-	...	33,00
3. Sukowiryo	...	102,00	...	-	...	34,00
4. Suger Kidul	...	88,00	...	-	...	29,00
5. Suko Jember	...	96,00	...	-	...	32,00
6. Suco Pengepok	...	114,00	...	-	...	38,00
Kecamatan Jelbuk	...	601,00	...	-	...	202,00

Lanjutan Tabel 3.1.14/ Continued Table 3.1.14

Desa/Kelurahan Village/Kelurahan	Sirsat/ Soursop		Sukun/ Breadfruit		Anggur/ Grape	
	2019 (38)	2020 (39)	2019 (40)	2020 (41)	2019 (42)	2020 (43)
1. Panduman	...	44,28	...	46,00	...	-
2. Jelbuk	...	40,59	...	39,00	...	-
3. Sukowiryo	...	41,36	...	43,00	...	-
4. Suger Kidul	...	35,67	...	37,00	...	-
5. Suko Jember	...	39,36	...	41,00	...	-
6. Suco Pengepok	...	46,74	...	48,00	...	-
Kecamatan Jelbuk	...	248,00	...	254,00	...	-

Lanjutan Tabel 3.1.14/ Continued Table 3.1.14

Desa/Kelurahan Village/Kelurahan	Melinjo/ Melinjo		Petai/ Twisted Clusterbean		Kelengkeng/ Longan		Buah Naga/Dragon Fruit	
	2019 (44)	2020 (45)	2019 (46)	2020 (47)	2019 (48)	2020 (49)	2019 (50)	2020 (51)
1. Panduman	...	81,00	...	49,00	...	-	...	-
2. Jelbuk	...	70,00	...	42,00	...	-	...	-
3. Sukowiryo	...	77,00	...	46,00	...	-	...	-
4. Suger Kidul	...	66,00	...	39,00	...	-	...	-
5. Suko Jember	...	72,00	...	43,00	...	-	...	-
6. Suco Pengepok	...	86,00	...	51,00	...	-	...	-
Kecamatan Jelbuk	...	445,00	...	138,00	...	-	...	-

Sumber: Dinas Tanaman Pangan Hortikultura dan Perkebunan Kabupaten Jember.

Source: Departement of Crops Horticulture and Plantation Service Regency of Jember.

Tabel Jumlah Tanaman Menghasilkan Buah-buahan dan Sayuran
3.1.1.15 Tahunan Menurut Jenis Tanaman (Pohon) di Kabupaten Jember
2017-2020
Table The Area of Annual Fruits and Vegetables by Kind of Plant (Tree) in
 Jember Regency 2017-2020

	Jenis Tanaman <i>Kind of Plants</i>	2017	2018	2019	2020
	(1)	(2)	(3)	(4)	(5)
1	Alpukat/ <i>Avocado</i>	1 635,00
2	Belimbing/ <i>Starfruit</i>	182,00
3	Duku/Langsar/ Kokosan/Duku	1 115,00
4	Durian/ <i>Durian</i>	3 865,00
5	Jambo Jambu Biji/ <i>Guava</i>	1 876,00
6	Jambu Air/ <i>Rose Aple</i>	-
7	Jeruk Siam/ Tangerine/ <i>Orange</i>	30,00
8	Jeruk Besar/ <i>Pomelo</i>	-
9	Mangga/ <i>Mango</i>	200,00
10	Manggis/ <i>Mangosteen</i>	283,00
11	Nangka/ <i>Jackfruit</i>	297,00
12	Nanas/ <i>Pineapple*</i>	155,00
13	Pepaya/ <i>Pawpaw</i>	917,00
14	Pisang/ <i>Banana*</i>	23 625,00
15	Rambutan/ <i>Rambutan</i>	2 364,00
16	Salak/ <i>Zalacca*</i>	256,00
17	Sawo/ <i>Star Aple (Sapodilla)</i>	-
18	Markisa/ <i>Marquisa</i>	-
19	Sirsat/ <i>Soursop</i>	202,00
20	Sukun/ <i>Breadfruit</i>	63,00
21	Anggur/ <i>Grape</i>	-
22	Melinjo/ <i>Melinjo</i>	868,00
23	Petai/ <i>Twisted Clusterbean</i>	922,00
24	Kelengkeng/ <i>Longan</i>	-
25	Buah Naga/ <i>Dragon</i>	-
	Tahun/Year 2020	38 855,00

Sumber: Dinas Tanaman Pangan Hortikultura dan Perkebunan Kabupaten Jember.
 Source: Departement of Crops Horticulture and Plantation Service Regency of Jember.

Tabel

3.1.16

Produksi Buah-buahan dan Sayuran Tahunan Menurut Jenis Tanaman (kw) di Kabupaten Jember 2017-2020

Table

Production of Annual Fruits and Vegetables by Kind of Plant (kw) in Jember Regency 2017-2020

	Jenis Tanaman <i>Kind of Plants</i>	2017	2018	2019	2020
	(1)	(2)	(3)	(4)	(5)
1	Alpukat/ <i>Avocado</i>	1 093,00
2	Belimbing/ <i>Starfruit</i>	290,00
3	Duku/Langsat/ Kokosan/Duku	112,00
4	Durian/ <i>Durian</i>	3 092,00
5	Jambo Jambu Biji/ <i>Guava</i>	5 576,00
6	Jambu Air/ <i>Rose Aple</i>	-
7	Jeruk Siam/ Tangerine/ <i>Orange</i>	20,00
8	Jeruk Besar/ <i>Pomelo</i>	-
9	Mangga/ <i>Mango</i>	196,00
10	Manggis/ <i>Mangosteen</i>	127,00
11	Nangka/ <i>Jackfruit</i>	508,00
12	Nanas/ <i>Pineapple*</i>	46,00
13	Pepaya/ <i>Pawpaw</i>	592,00
14	Pisang/ <i>Banana*</i>	20 347,00
15	Rambutan/ <i>Rambutan</i>	601,00
16	Salak/ <i>Zalacca*</i>	8,00
17	Sawo/ <i>Star Aple (Sapodilla)</i>	-
18	Markisa/ <i>Marquisa</i>	202,00
19	Sirsat/ <i>Soursop</i>	248,00
20	Sukun/ <i>Breadfruit</i>	254,00
21	Anggur/ <i>Grape</i>	-
22	Melinjo/ <i>Melinjo</i>	445,00
23	Petai/ <i>Twisted Clusterbean</i>	138,00
24	Kelengkeng/ <i>Longan</i>	-
25	Buah Naga/ <i>Dragon</i>	-
	Tahun/Year 2020	33 895,00

Sumber: Dinas Tanaman Pangan Hortikultura dan Perkebunan Kabupaten Jember.

Source: *Departement of Crops Horticulture and Plantation Service Regency of Jember.*

Tabel 3.1.17 Luas Tanam, Panen, dan Produksi Tanaman Padi Menurut Desa, di Kecamatan Jelbuk 2020
Table 3.1.17 Planting Area, Harvested Area and Production of Rice Plants by Village, 2020

Desa/ Village	Luas Tanam (Ha)/ Planting Area (Ha)	Luas Panen (Ha)/ Planting Area (Ha)	Produksi (Ton)/ Produksi (Ton)	Produktifitas Productivity (Kw./Ha.)
(1)	(2)	(3)	(4)	(5)
1. Panduman	884,00	702,00	3 856,79	54,94
2. Jelbuk	453,00	302,50	1 660,94	54,91
3. Sukowiryo	553,00	431,00	2 367,91	54,94
4. Suger Kidul	241,00	197,00	1 082,32	54,94
5. Suko Jember	447,00	391,00	2 148,15	54,94
6. Suco Pengepok	683,00	538,00	2 955,76	54,94
Tahun/Year 2020	3 261,00	2 561,00	14 071,87	54,95
Tahun/Year 2019

Sumber: Dinas Tanaman Pangan Hortikultura dan Perkebunan Kabupaten Jember.

Tabel

3.1.18

Table

Luas Panen Rata-rata Produksi dan Total Produksi Jagung Menurut Desa/Kelurahan di Kecamatan Jelbuk 2020

Harvested Area Average Production and Total Production of Maize by Village/Kelurahan in JelbukSubdistrict 2020

Desa/ Village	Luas Tanam (Ha)/ Planting Area (Ha)	Luas Panen (Ha)/ Planting Area (Ha)	Produksi (Kw)/ Produksi (Kw)	Produktifitas Productivity (Kw./Ha.)
(1)	(2)	(3)	(4)	(5)
1. Panduman	401,00	407,00	24 843,28	61,04
2. Jelbuk	108,00	103,00	6 28,12	61,00
3. Sukowiryo	103,00	106,00	6 460,24	60,95
4. Suger Kidul	110,00	108,00	6 552,32	60,67
5. Suko Jember	156,00	145,00	8 850,52	61,04
6. Suco Pengepok	181,00	166,00	10 232,64	61,64
Tahun/Year2020	1 058,00	1 035,82	63 222,12	61,04
Tahun/Year 2019

Sumber: Dinas Tanaman Pangan Hortikultura dan Perkebunan Kabupaten Jember.
Source: Departement of Crops Horticulture and Plantation Service Regency of Jember

Tabel 3.1.19 Luas Panen Rata-rata Produksi dan Total Produksi Kedelai Menurut Desa/Kelurahan di Kecamatan Jelbuk 2020
Table 3.1.19 Harvested Area Average Production and Total Production of Soybean by Village/Kelurahan in Jelbuk Subdistrict 2020

Desa/ Village	Luas Tanam (Ha)/ Planting Area (Ha)	Luas Panen (Ha)/ Planting Area (Ha)	Produksi (Kw)/ Produksi (Kw)	Produktifitas Productivity (Kw./Ha.)
(1)	(2)	(3)	(4)	(5)
1. Panduman	-	-	-	-
2. Jelbuk	-	-	-	-
3. Sukowiryo	-	-	-	-
4. Suger Kidul	-	-	-	-
5. Suko Jember	-	-	-	-
6. Suco Pengepok	-	-	-	-
Tahun/Year2020	-	-	-	-
Tahun/Year 2019

Sumber: Dinas Tanaman Pangan Hortikultura dan Perkebunan Kabupaten Jember.

Source: Departement of Crops Horticulture and Plantation Service Regency of Jember.

Tabel

3.1.20

Luas Tanam, Panen, dan Produksi Tanaman Ubi Kayu Menurut Desa, 2020

Table

Planting Area, Harvested Area and Production of Cassava Plants by Village, 2020

Desa/ Village	Luas Tanam (Ha)/ Planting Area (Ha)	Luas Panen (Ha)/ Planting Area (Ha)	Produksi (Kw)/ Produksi (Kw)	Produktifitas Productivity (Kw./Ha.)
(1)	(2)	(3)	(4)	(5)
1. Panduman	12,00	11,00	1 937,00	176,09
2. Jelbuk	-	-	-	-
3. Sukowiryo	6,00	5,00	882,50	176,50
4. Suger Kidul	-	-	-	-
5. Suko Jember	3,00	3,00	524,50	174,83
6. Suco Pengepok	-	-	-	-
Tahun/Year2020	21,00	19,00	3 344,00	176,00
Tahun/Year 2019

Sumber: Dinas Tanaman Pangan Hortikultura dan Perkebunan Kabupaten Jember.

Source: Department of Crops Horticulture and Plantation Service Regency of Jember.

Tabel 3.1.21 Luas Tanam, Panen, dan Produksi Tanaman Kacang Tanah Menurut Desa, 2020
Table 3.1.21 Planting Area, Harvested Area and Production of Peanuts Plants by Village, 2020

Desa/ Village	Luas Tanam (Ha)/ Planting Area (Ha)	Luas Panen (Ha)/ Planting Area (Ha)	Produksi (Kw)/ Produksi (Kw)	Produktifitas Productivity (Kw./Ha.)
(1)	(2)	(3)	(4)	(5)
1. Panduman	22,00	18,00	216,00	12,00
2. Jelbuk	16,00	14,00	229,90	16,42
3. Sukowiryo	3,00	-	-	-
4. Suger Kidul	10,00	10,00	117,00	11,70
5. Suko Jember	13,00	28,00	322,10	11,50
6. Suco Pengepok	17,00	20,00	230,00	11,50
Tahun/Year2020	81,00	90,00	1 115,00	12,38
Tahun/Year 2019

Sumber: Dinas Tanaman Pangan Hortikultura dan Perkebunan Kabupaten Jember.

Tabel 3.1.22 Luas Tanam, Panen, dan Produksi Tanaman Ubi Jalar Menurut Desa, 2020
Table 3.1.22 Planting Area, Harvested Area and Production of Sweet Potatoes Plants by Village, 2020

Desa/ Village	Luas Tanam (Ha)/ Planting Area (Ha)	Luas Panen (Ha)/ Planting Area (Ha)	Produksi (Kw)/ Produksi (Kw)	Produktifitas Productivity (Kw./Ha.)
(1)	(2)	(3)	(4)	(5)
1. Panduman	-	-	-	-
2. Jelbuk	-	-	-	-
3. Sukowiryo	-	-	-	-
4. Suger Kidul	-	-	-	-
5. Suko Jember	-	-	-	-
6. Suco Pengepok	-	-	-	-
Tahun/Year2020	-	-	-	-
Tahun/Year 2019

Sumber: Dinas Tanaman Pangan Hortikultura dan Perkebunan Kabupaten Jember.

3.2 Perkebunan / Estate

Tabel 3.2.1 Luas Areal Tanaman Perkebunan Menurut Kecamatan dan Jenis Tanaman (ha) di Kabupaten Jember 2020
Planted Area of Estate Crops by Subdistrict and Type of Crops (ha) in Jember Regency 2020

Kecamatan Subdistrict	Kelapa Sawit Oil Palm		Kelapa Coconut		Karet Rubber		Kopi Coffee	
	2019	2020	2019	2020	2019	2020	2019	2020
(1)	(2)	(3)	(4)	(5)	(6)	(7)	(8)	(9)
1 Kencong	-	-	13,70	13,70	-	-	-	-
2 Gumukmas	-	-	76,00	39,00	-	-	-	-
3 Puger	-	-	75,49	42,00	-	-	-	-
4 Wuluhan	-	-	1 286,00	1 286,00	-	-	-	-
5 Ambulu	-	-	713,00	713,00	-	-	-	-
6 Tempurejo	-	-	377,51	344,23	-	-	30,00	15,0
7 Silo	-	-	427,00	425,77	-	-	2 133,00	2 133,0
8 Mayang	-	-	504,00	504,00	-	-	91,00	45,5
9 Mumbulsari	-	-	357,60	356,56	-	-	50,00	50,0
10 Jenggawah	-	-	39,83	40,43	-	-	-	-
11 Ajung	-	-	23,50	24,00	-	-	-	-
12 Rambipuji	-	-	25,00	116,00	-	-	-	-
13 Balung	-	-	25,00	25,00	-	-	-	-
14 Umbulsari	-	-	53,71	40,00	-	-	-	-
15 Semboro	-	-	63,00	53,00	-	-	-	-
16 Jombang	-	-	40,00	42,50	-	-	-	-
17 Sumberbaru	-	-	371,90	95,70	-	-	1 535,90	754,0
18 Tanggul	-	-	201,50	230,00	-	-	416,00	-
19 Bangsalsari	-	-	69,87	66,00	-	-	870,00	544,0
20 Panti	-	-	53,06	24,50	-	-	234,00	149,7
21 Sukorambi	-	-	75,00	74,00	-	-	215,00	101,0
22 Arjasa	-	-	168,86	142,20	-	-	324,60	162,3
23 Pakusari	-	-	156,25	79,30	-	-	2,80	1,4
24 Kalisat	-	-	244,00	244,00	-	-	-	-
25 Ledokombo	-	-	159,00	159,00	-	-	66,28	66,3
26 Sumberjambe	-	-	148,78	148,78	4	-	213,50	213,5
27 Sukowono	-	-	263,19	97,83	-	-	-	-
28 Jelbuk	-	-	228,00	228,00	-	-	381,00	381,0
29 Kaliwates	-	-	33,48	-	-	-	1,00	0,2
30 Sumbersari	-	-	54,82	6,00	-	-	-	-
31 Patrang	-	-	121,69	86,00	-	-	65,00	42,0
Jember 2020	-	-	6 449,74	5 746,50	4	-	6 629,08	4 658,90

Sumber: Dinas Tanaman Pangan, Hortikultura dan Perkebunan Kabupaten Jember.
 Source: Departement of Crops Horticulture and Plantation Service Regency of Jember.

Lanjutan Tabel /Continued Table 3.2.1

Kecamatan Subdistrict	Kakao <i>Cocoa</i>		Kristal Tebu <i>Sugar Crisall</i>		Teh <i>Tea</i>		Tembakau <i>Tobacco</i>	
	2019 (1)	2020 (10)	2019 (11)	2020 (12)	2019 (13)	2020 (14)	2019 (15)	2020 (16)
1 Kencong	3,96	-	157,00	150,0	-	-	-	-
2 Gumukmas	-	-	69,00	67,0	-	-	-	57,92
3 Puger	-	-	60,00	60,0	-	-	410,00	1 140,78
4 Wuluhan	5,80	-	23,00	23,0	-	-	1 194,00	1 393,96
5 Ambulu	-	-	-	-	-	-	900,00	1 132,83
6 Tempurejo	-	-	7,00	7,0	-	-	-	68,17
7 Silo	-	-	13,00	13,0	-	-	22,00	164,43
8 Mayang	-	-	31,00	27,0	-	-	248,00	124,21
9 Mumbulsari	-	-	80,00	80,0	-	-	158,00	281,14
10 Jenggawah	-	-	20,80	20,8	-	-	50,00	394,48
11 Ajung	-	-	-	-	-	-	5,00	6,40
12 Rambipuji	-	0,5	-	-	-	-	253,00	290,16
13 Balung	-	-	42,00	19,0	-	-	338,00	72,00
14 Umbulsari	-	-	229,00	290,0	-	-	-	15,00
15 Semboro	25,70	-	459,69	640,4	-	-	-	9,00
16 Jombang	-	-	233,00	221,5	-	-	-	-
17 Sumberbaru	-	-	1 486,14	750,0	-	-	-	-
18 Tanggul	-	-	708,00	705,0	-	-	-	-
19 Bangsalsari	-	-	176,09	299,0	-	-	5,00	35,55
20 Panti	-	-	45,00	45,0	-	-	-	-
21 Sukorambi	-	-	38,32	32,0	-	-	52,00	57,67
22 Arjasa	-	-	27,99	343,8	-	-	215,00	396,16
23 Pakusari	0,20	0,2	46,80	46,8	-	-	1 245,00	1 236,00
24 Kalisat	-	-	47,30	45,8	-	-	2 587,00	1 942,38
25 Ledokombo	34,46	-	4,00	4,0	-	-	723,00	723,00
26 Sumberjambe	6,00	6,0	289,20	289,2	-	-	869,00	650,00
27 Sukowono	-	-	-	31,0	-	-	287,00	1 949,00
28 Jelbuk	6,00	-	12,00	-	-	-	685,00	416,44
29 Kaliwates	-	-	-	27,0	-	-	8,55	6,93
30 Sumbersari	-	-	-	-	-	-	424,00	432,23
31 Patrang	4,50	4,8	5,70	4,0	-	-	463,00	22,00
Jember 2020	85,99	11,5	4 311,03	4 241,3	-	-	11 141,55	13 017,84

Sumber: Dinas Tanaman Pangan, Hortikultura dan Perkebunan Kabupaten Jember.

Source: Department of Crops Horticulture and Plantation Service Regency of Jember.

Tabel 3.2.2 **Produksi Tanaman Perkebunan Menurut Kecamatan dan Jenis Tanaman (Ton.) di Kabupaten Jember 2020**
Table 3.2.2 Production of Estate Crops by Subdistrict and Type of Crops (Ton.) in Jember Regency 2020

Kecamatan Subdistrict	Kelapa Sawit <i>Oil Palm</i>		Kelapa <i>Coconut</i>		Karet <i>Rubber</i>		Kopi <i>Coffee</i>	
	2019	2020	2019	2020	2019	2020	2019	2020
(1)	(2)	(3)	(4)	(5)	(6)	(7)	(8)	(9)
1 Kencong	-	-	60,00	7 200,0	-	-	-	-
2 Gumukmas	-	-	570,00	29 250,0	-	-	-	-
3 Puger	-	-	307,50	30 750,0	-	-	-	-
4 Wuluhan	-	-	6 337,50	507 000,0	-	-	-	-
5 Ambulu	-	-	4 012,50	321 000,0	-	-	-	-
6 Tempurejo	-	-	2 548,12	275 805,0	-	-	51,00	1,20
7 Silo	-	-	1 197,07	123 667,5	-	-	788,58	78,86
8 Mayang	-	-	3 285,00	262 800,0	-	-	25,86	1,76
9 Mumbulsari	-	-	1 348,50	134 385,0	-	-	50,00	5,00
10 Jenggawah	-	-	227,40	28 947,6	-	-	-	-
11 Ajung	-	-	131,25	15 000,0	-	-	-	-
12 Rambipuji	-	-	142,50	45 000,0	-	-	-	-
13 Balung	-	-	135,00	15 000,0	-	-	-	-
14 Umbulsari	-	-	372,00	30 000,0	-	-	-	-
15 Semboro	-	-	472,50	36 000,0	-	-	-	-
16 Jombang	-	-	247,50	33 000,0	-	-	-	-
17 Sumberbaru	-	-	2 069,25	59 130,0	-	-	1 064,85	52,08
18 Tanggul	-	-	780,00	196 200,0	-	-	409,02	-
19 Bangsalsari	-	-	397,50	48 000,0	-	-	997,00	46,35
20 Panti	-	-	249,15	27 864,0	-	-	197,74	12,20
21 Sukorambi	-	-	352,50	35 250,0	-	-	179,00	2,76
22 Arjasa	-	-	1 066,50	101 400,0	-	-	162,30	12,98
23 Pakusari	-	-	534,75	59 475,0	-	-	1,80	0,08
24 Kalisat	-	-	1 522,50	152 250,0	-	-	-	-
25 Ledokombo	-	-	990,00	96 825,0	-	-	18,50	2,22
26 Sumberjambe	-	-	771,60	77 160,0	-	-	108,50	11,38
27 Sukowono	-	-	590,85	61 632,0	-	-	-	-
28 Jelbuk	-	-	952,50	95 250,0	-	-	0,60	6,48
29 Kaliwates	-	-	130,05	-	-	-	-	0,02
30 Sumpersari	-	-	37,50	3 125,0	-	-	-	-
31 Patrang	-	-	684,60	64 500,0	-	-	875,85	3,54
Jember 2020	-	-	32 523,60	2 972 866,1	-	-	4 930,60	236,90

Sumber: Dinas Tanaman Pangan, Hortikultura dan Perkebunan Kabupaten Jember.

Source: *Departement of Crops Horticulture and Plantation Service Regency of Jember.*

Lanjutan Tabel 3.2.2/Continued Table 3.2.2

Kecamatan Subdistrict	Kakao <i>Cocoa</i>		Kristal Tebu <i>Sugar Crisall</i>		Teh <i>Tea</i>		Tembakau <i>Tobacco</i>	
	2019 (10)	2020 (11)	2019 (12)	2020 (13)	2019 (14)	2020 (15)	2019 (16)	2020 (17)
1 Kencong	1,50	-	18,84	975,00	-	-	-	-
2 Gumukmas	-	-	8,28	804,00	-	-	-	9,27
3 Puger	-	-	5,03	476,50	-	-	76,07	178,57
4 Wuluhan	7,25	-	1,84	184,00	-	-	218,19	233,25
5 Ambulu	-	-	-	-	-	-	144,00	181,25
6 Tempurejo	-	-	0,59	59,50	-	-	-	10,32
7 Silo	-	-	0,84	84,50	-	-	3,52	24,67
8 Mayang	-	-	2,48	216,00	-	-	32,24	19,87
9 Mumbulsari	-	-	6,56	656,00	-	-	31,60	43,58
10 Jenggawah	-	-	0,56	170,56	-	-	8,50	62,84
11 Ajung	-	-	-	-	-	-	0,80	1,02
12 Rambipuji	-	-	-	-	-	-	45,54	47,71
13 Balung	-	-	3,45	157,70	-	-	60,84	11,52
14 Umbulsari	-	-	2,75	3 480,00	-	-	-	2,10
15 Semboro	0,38	-	47,44	6 191,04	-	-	-	1,35
16 Jombang	-	-	25,25	1 002,80	-	-	-	-
17 Sumberbaru	-	-	117,40	6 000,00	-	-	-	-
18 Tanggul	-	-	48,44	5 897,49	-	-	-	-
19 Bangsalsari	-	-	16,81	2 376,66	-	-	0,65	5,33
20 Panti	-	-	2,21	378,00	-	-	-	-
21 Sukorambi	-	-	3,07	256,00	-	-	0,80	8,18
22 Arjasa	-	-	1,99	2 406,60	-	-	37,89	44,32
23 Pakusari	0,20	0,01	2,81	280,80	-	-	161,85	197,76
24 Kalisat	-	-	3,28	317,60	-	-	413,92	291,36
25 Ledokombo	-	-	0,26	24,00	-	-	108,45	115,68
26 Sumberjambe	-	-	18,78	1 879,80	-	-	104,28	97,50
27 Sukowono	-	-	-	72,00	-	-	267,12	292,23
28 Jelbuk	7,50	-	0,66	-	-	-	148,23	44,20
29 Kaliwates	-	-	-	162,00	-	-	1,03	1,04
30 Sumbersari	-	-	-	-	-	-	63,6	65,65
31 Patrang	-	0,42	0,45	30,00	-	-	3,44	3,30
Jember 2020	16 83	0,43	340,08	34 538,55	-	-	1 932,57	1 993,87

Sumber: Dinas Tanaman Pangan, Hortikultura dan Perkebunan Kabupaten Jember.

Source: Department of Crops Horticulture and Plantation Service Regency of Jember.

3.3 Kehutanan / Animal Husbandry

Tabel 3.3.1 Luas Areal Tanaman dan Produksi Kehutanan Menurut Desa dan Jenis Tanaman 2020
 Table Plant Area Area and Forestry Production by Village and Plant Type 2020

Desa Village	Kayu Pertukangan/ Furniture Wood (m ³)		Kayu Bakar / Fire Wood (m ³)	
	Jati Teak	Rimba Wild	Jati Teak	Rimba Wild
(1)	(2)	(3)	(4)	(5)
1. Panduman	-	-	-	-
2. Jelbuk	-	-	-	-
3. Sukowiryo	-	-	-	-
4. Suger Kidul	-	-	-	-
5. Suko Jember	-	-	-	-
6. Suco Pengepok	-	-	-	-
Kecamatan Jelbuk	-	-	-	-

Agriculture

Lanjutan Tabel 3.3.1/Continued Table 3.3.1

Desa/Kelurahan Village/Kelurahan	Getah Pinus / Pine Sap (Ton)	Getah Damar/Kopal / Damar Resin (Ton)	Kelapa / Coconut (Butir)
(1)	(5)	(6)	(7)
1. Panduman	-	-	-
2. Jelbuk	-	-	-
3. Sukowiryo	-	-	-
4. Suger Kidul	-	-	-
5. Suko Jember	12,86	-	-
6. Suco Pengepok	-	-	-
Tahun/Year 2020	12,86	-	-
Tahun/Year 2019

Lanjutan Tabel 3.3.1/Continued Table 3.3.1

Desa/Kelurahan Village/Kelurahan	Gondorukem / Gondorukem Resin (Ton)	Terpentin / Turpentin (Ton)	Kopi / Coffee (Ton)
(1)	(8)	(9)	(10)
1. Panduman	-	-	0,050
2. Jelbuk	-	-	-
3. Sukowiryo	-	-	-
4. Suger Kidul	-	-	-
5. Suko Jember	-	-	1.396
6. Suco Pengepok	-	-	-
Tahun/Year 2020	-	-	1.446
Tahun/Year 2019

Sumber/Source: Perum Perhutani/ Kesatuan Pemangku Hutan (KPH) Kabupaten Jember/ Forestry Public Company KPH Jember Regency

Tabel
Table

3.3.2

Produksi Hasil Hutan Menurut Desa dan Jenis Produksi 2020
Production of Forest Products by Village and Type of Production 2020

Desa <i>Village</i>	Kayu Pertukangan/ <i>Furniture Wood (m³)</i>		Kayu Bakar / <i>Fire Wood (m³)</i>	
	Jati Teak	Rimba Wild	Jati Teak	Rimba Wild
(1)	(2)	(3)	(4)	(5)
1. Panduman	-	-	-	-
2. Jelbuk	-	-	-	-
3. Sukowiryo	-	-	-	-
4. Suger Kidul	-	-	-	-
5. Suko Jember	-	-	-	-
6. Suco Pengepok	-	-	-	-
Kecamatan Jelbuk	-	-	-	-

Lanjutan Tabel 3.3.2/Continued Table 3.3.2

Desa/Kelurahan Village/Kelurahan	Getah Pinus / Pine Sap (Ton)	Getah Damar/Kopal / Damar Resin (Ton)	Kelapa / Coconut (Butir)
(1)	(5)	(6)	(7)
1. Panduman	-	-	-
2. Jelbuk	-	-	-
3. Sukowiryo	-	-	-
4. Suger Kidul	-	-	-
5. Suko Jember	-	-	-
6. Suco Pengepok	-	-	-
Tahun/Year 2020	-	-	-
Tahun/Year 2019

Lanjutan Tabel 3.3.2/Continued Table 3.3.2

Desa/Kelurahan Village/Kelurahan	Gondorukem / Gondorukem Resin (Ton)	Terpentin / Turpentin (Ton)	Kopi / Coffee (Ton)
(1)	(8)	(9)	(10)
1. Panduman	-	-	-
2. Jelbuk	-	-	-
3. Sukowiryo	-	-	-
4. Suger Kidul	-	-	-
5. Suko Jember	-	-	-
6. Suco Pengepok	-	-	-
Tahun/Year2020	-	-	-
Tahun/Year 2019

Sumber/Source: Perum Perhutani/ Kesatuan Pemangku Hutan (KPH) Kabupaten Jember/ *Forestry Public Company KPH Jember Regency*

3.4 Peternakan / Animal Husbandry

Populasi Ternak Menurut Kecamatan dan Jenis Ternak (ekor) di Kabupaten

Tabel
Table

3.4.1 Jember2020

Livestock Population by Subdistrict and Type in Jember Regency2020

Kecamatan Subdistrict	Sapi Perah Dairy Cow	Sapi Potong Beef Cow	Kuda Hourse	Kerbau Buffalo	Kambing Goat	Domba Sheep	Babi Pig	Kelinci Rabbit
(1)	(2)	(3)	(4)	(5)	(6)	(7)	(8)	(9)
1. Kencong	-	12 453	-	18	1 503	2 050	143	81
2. Gumukmas	177	18 701	14	34	1 637	3 027	-	94
3. Puger	36	14 432	21	10	2 257	3 324	-	79
4. Wuluhan	6	13 582	11	3	2 514	2 801	-	644
5. Ambulu	133	8 587	30	36	2 687	1 903	90	613
6. Tempurejo	35	15 579	13	-	3 157	3 850	-	69
7. Silo	32	18 205	12	1	2 127	9 306	-	218
8. Mayang	-	8 007	25	-	35	1 535	-	100
9. Mumbulsari	-	8 826	20	-	7 142	4 623	-	102
10. Jenggawah	-	6 686	3	-	452	3 058	-	126
11. Ajung	68	4 335	-	1	516	1 158	-	68
12. Rambipuji	18	9 884	17	5	2 476	3 251	-	690
13. Balung	83	6 304	23	1	2 042	2 823	-	105
14. Umbulsari	-	4 915	20	31	2 151	3 045	138	663
15. Semboro	-	2 669	17	32	1 801	2 140	148	63
16. Jombang	-	4 153	18	17	1 460	2 812	-	85
17. Sumberbaru	306	16 343	16	-	3 582	1 797	-	66
18. Tanggul	39	4 516	27	2	2 547	2 760	-	214
19. Bangsalsari	-	9 242	18	1	4 311	2 910	-	103
20. Panti	39	5 016	10	4	2 042	3 586	-	94
21. Sukorambi	56	4 801	7	1	83	6 014	-	87
22. Arjasa	244	6 705	7	-	2 785	2 792	-	65
23. Pakusari	-	5 297	18	1	31	544	-	77
24. Kalisat	-	8 708	29	1	146	1 126	-	98
25. Ledokombo	-	10 802	27	12	2 484	2 988	-	103
26. Sumberjambe	-	15 440	10	37	818	743	-	74
27. Sukowono	-	8 973	13	2	133	1 203	-	94
28. Jelbuk	-	8 870	-	-	1 909	1 021	-	74
29. Kaliwates	155	798	6	-	266	2 344	-	677
30. Sumpalsari	41	2 931	1	-	83	1 693	-	571
31. Patrang	46	4 272	10	3	358	802	-	152
Tahun/Year 2020	1 514	270 032	443	253	55 535	83 029	519	6 349
Tahun/Year 2019	1 546	263 739	459	292	54 445	81 196	519	6 438

Sumber: Dinas Peternakan Perikanan dan Kelautan Kabupaten Jember.

Source: Department of Animal Husbandry/Fisheries and Marine Regency of Jember

4

AKOMODASI DAN KEUANGAN ACCOMMODATION AND FINANCE



AKOMODASI DAN KEUANGAN

4. Akomodasi dan Keuangan/ *Accommodation and Finance*

4.1 Akomodasi / *Accommodation*

Tabel 4.1.1 Daftar Rumah Makan TDUP di Kabupaten Jember 2019-2020
Table List of TDUP Restaurants in Jember Regency 2019-2020

	Nama Restoran <i>Restaurant Name</i>	Alamat <i>Address</i>
	-1	-2
1	New Ocean Garden	Jl. Perum. Gunung Batu No. C-2 Jember
2	Wande Echo	Jl. Semeru 86 A Ajung - Jember
3	Depot Jawa Timur	Jl. Gatot Subroto No. 8 Jember
4	Quick Chicken	Jl. KH. Siddiq No. 112 Talangsari - - Jember
5	Imperial Café & Resto	Jl. Hayam Wuruk No. 16 Jember
6	Taman Mangli Indah	Jl. Hayam Wuruk No. 183 Mangli - Jember
7	Ayam & Kawan-kawan	Jl. Gatot Subroto 26 Kav 3 - 4 Jember
8	Chicken Run	Jl. Karimata No. 21 Jember
9	Spesial Belut Surabaya	Jl. Gatot Subroto No. 05 Jember
10	Toby's	Jl. Ahmad Yani No. 22 Jember
11	Warung Lesehan Ayam Goreng Bu. Kadir	Jl. Basuki Rahmat 16 Jember
12	Pokwe	Jl. Hayam Wuruk No. 12 Jember
13	Vasthra	Jl. Sumatera No. 179 Kav. 06 - Jember
14	Warung Ampera Jawa Timur	Jl. Mastrip 50 Lingk. Tegal Boto Lor Jember
15	Rumah Makan Kedawung	Jember
16	Dapur Kuliner Podo Lego	Jl. Padjajaran VI/BB29 Kel. Kebonsari Kec. Sumpstersari Jember
17	Warung Kopi Amin	Jl. Letjen Sutoyo 45 Kel. Kebonsari Kec. Sumpstersari Jember
18	Ndalung "Rumah Makan"	Jl. Mawar No. 78 Kel. Jember Lor Kec. Kaliwates Jember
19	Rumah Makan Mak Nini	Jl. Letjen Panjaitan No. 115 Jember
20	Rumah Makan Lestari	Jl. Kartini 16 Kel. Jember Lor Kec. Patrang jember
21	Legian	Jl. Sultan Agung No. 25 Sukowono Jember
22	Warung Jozz	Dsn Karangsono RT 08 RW 02 Tanjung Rejo Wuluhan Jember
23	Do Café	Jl. Tawangmangu Tegal Gede Kec. Sumpstersari Jember
24	Rumah Makan "Hihi Eatery"	Jember
25	Rumah Makan Raja Ikan & Kerang-kerangan	Jl. Sumatera No. 124A Kel Sumpstersari Jember
26	Restoran " Bandar Seafood Resto"	Jl. Letjen Panjaitan 114-116 Jember
27	Rumah Makan "Warung Upnormal"	Jl. Kartini No. 31 Kec. Kaliwates Kab. Jember
28	Rumah Makan "Bromo"	Jl. Mawar No. 32 Patrang Jember
29	Rumah Makan Blambangan	Jember
30	Rumah Makan Teduh	Jl. Manyar No. 53 Kec. Slawu Kec. Patrang Jember
31	Rumah Makan "Kedai Steak"	Jl. Sumatera 68 Kel. Sumpstersari Kec. Sumpstersari Jember

Sumber : Dinas Pariwisata Daerah Kabupaten Jember.

Source: *Local Tourism Service Regency of Jember*

ACOMMODATION AND FINANCE

4.2 Transportasi dan komunikasi/ *Transportation and Communication*

Tabel **4.2.1** **Jumlah Panjang Jalan Menurut Desa di Kabupaten Jember 2020**
Total Length of Roads by Village in Jember Regency 2020

No. Ruas	Nama Ruas	Kecamatan	Desa	Panjang	
(1)	(2)	(3)	(4)	(5)	
1	201	Bts. Kab. Lumajang - Pondokdalem (9 75 Km)	Sumberbaru	Jatiroto	1,200 Km
				Yosorati	2,275 Km
				Pringgowirawan	2,978 Km
2	202	Bts. Kab. Lumajang - Kencong (6,78 Km)	Semboro	Pondok dalem	3,297 Km
			Jombang	Padomasan	2,278 Km
			Jombang	Jombang	2,604 Km
3	203	Kencong - Kasian (15,330 Km)	Kencong	Kencong	1,898 Km
			Kencong	Wonorejo	2,000 Km
				Kencong	1,580 Km
			Gumukmas	Menampu	0,350 Km
				Bagorejo	2,100 Km
				Gumukmas	4,000 Km
				Purwosari	0,950 Km
			Puger	Mlokorejo	2,500 Km
	Kasian	0,700 Km			
	Kasian Timur	1.150 Km			
Kabupaten Jember					

AKOMODASI DAN KEUANGAN

Lanjutan Tabel /Continued Table 4.4.2

No. Ruas	Nama Ruas	Kecamatan	Desa	Panjang	
(1)	(6)	(7)	(8)	(9)	
4	204	Kasian – Puger (7,030 Km)	Puger	Puger Kulon	2,430 Km
				Grenden	2,900 Km
5	205	Kasian – Balung (7,310 Km)	Puger	Kasiyan Timur	1,700 Km
				Jambearum	2,800 Km
			Balung	Tutul	1,500 Km
				Balung Kulon	1,600 Km
6	206	Balung – Rambipuji (10,560 Km)	Balung	Balung Lor	0,210 Km
				Balung Lor	2,050 Km
			Rambipuji	Gumelar	2,880 Km
				Curahmalang	1,440 Km
				Rowotamtu	4,190 Km
7	207	Balung – Ambulu (13,590 Km)	Wuluhan	Tamansari	1,800 Km
				Dukuh Dempok	3,550 Km
				Tanjung Rejo	2,050 Km
			Ambulu	Kesilir	2,250 Km
				Tegal Sari	0,940 Km
Kabupaten Jember					

ACCOMMODATION AND FINANCE

Lanjutan Tabel /Continued Table 4.4.2

No. Ruas	Nama Ruas	Kecamatan	Desa	Panjang			
(1)	(10)	(11)	(12)	(13)			
8	208	Ambulu	Ambulu - Bts. Kota Jember (Mangli) (17,970 Km)	Ambulu	1,650 Km		
			Karanganyar	3,100 Km			
			Jenggawah	Kertonegoro	2,300 Km		
			Wonojati	1,300 Km			
			Jenggawah	4,300 Km			
			Ajung	Sukamakmur	2,100 Km		
			Klompangan	1,600 Km			
9	209	Arjasa	Arjasa - Bts. Kota Jember (1,400 Km)	Arjasa	0,250 Km		
			Patemon	1,150 Km			
			209.11K	Jln. Slamet Riyadi (Jember) (2,590 Km)	Patrang	Baratan	0,810 Km
			209.12K	Jln. Slamet Riyadi (Jember) (2,590 Km)	Patrang	Baratan	1,305 Km
					Patrang		1,285 Km
			209.13K	Jln. Moch. Seruji (Jember) (0,930 Km)	Patrang	Patrang	0,930 Km
			209.14K	Jln. PB. Sudirman (Jember) (1,520 Km)	Jemberlor	Jemberlor	1,520 Km
			Kabupaten Jember				

AKOMODASI DAN KEUANGAN

Lanjutan Tabel /Continued Table 4.4.2

No. Ruas	Nama Ruas	Kecamatan	Desa	Panjang		
(1)	(14)	(15)	(16)	(17)		
10	210	Jelbuk	Bts. Kab. Bondowoso - Arjasa (9,200 Km)	Candijati	2,500 Km	
			Jelbuk	1,830 Km		
			Sukojember	1,760 Km		
			Sugerkidul	1,665 Km		
			Sugerior	1,445 Km		
11	211	Sukowono	Bts. Kab Bondowoso - Kalisat (12,830 Km)	Sukokerto	1,130 Km	
				Sukowono	4,130 Km	
				Balet Baru	1,810 Km	
				Sukorejo	1,350 Km	
				Kalisat	Sebanen	1,350 Km
					Sukoreno	1,170 Km
					Sumberketempa	1,890 Km
12	212	Kalisat	Kalisat - Sempolan (8,190 Km)	Ajung	2,610 Km	
				Plalangan	1,690 Km	
				Ledokombo	Lembengan	1,865 Km
				Suren	2,025 Km	
Kabupaten Jember				127,580 Km		

Sumber/Source: DPU/Bina Marga Kabupaten Jember / *Public Works Service*

ACCOMMODATION AND FINANCE

4.3 Industri/ Industry

Tabel
Table **4.3.1** **Banyaknya Industri Unggulan dan Jenis Industri Menurut Desa Tahun 2020**
Number of Leading Industries and Types of Industry by Village in 2020

Desa <i>Village</i>	Selep Padi	Cerutu/Rokok	Keripik/Kerupuk
(1)	(2)	(3)	(4)
1. Panduman	-	1	1
2. Jelbuk	-	-	-
3. Sukowiryo	-	-	-
4. Suger Kidul	-	2	-
5. Suko Jember	2	-	-
6. Suco Pengepok	-	-	-
Kecamatan Jelbuk	2	3	1

AKOMODASI DAN KEUANGAN

Lanjutan Tabel /Continued Table 4.3.1

Desa Village	Kayu Untuk Bangunan	Abon Lele	Jamu
(1)	(4)	(5)	(5)
1. Panduman	-	-	-
2. Jelbuk	-	-	-
3. Sukowiryo	-	-	1
4. Suger Kidul	-	-	-
5. Suko Jember	-	-	-
6. Suco Pengepok	2	1	-
Kecamatan Jelbuk	2	1	1

Sumber/Source : Dinas Perindustrian dan Perdagangan Kabupaten Jember/ Jember Regency Industry and Trade Office

ACCOMMODATION AND FINANCE

4.4 Keuangan/ Finance

Tabel		Target dan Realisasi Penerimaan Pajak Bumi dan Bangunan Menurut Desa Tahun 2020 (Rp.)
<i>Table</i>	4.4.1	<i>Target and Realization of Land and Building Tax Revenue by Village 2020 (Rp)</i>

	Desa <i>Village</i>	Target	Realisasi <i>Realization</i>	Persentase (%) <i>Percentage (%)</i>
	(1)	(2)	(3)	(4)
1.	Panduman	231 760 187	48 324 493	20,85
2.	Jelbuk	129 764 493	30 174 181	23,25
3.	Sukowiryo	153 975 442	33 106 564	21,50
4.	Suger Kidul	116 246 033	16 240 159	13,97
5.	Suko Jember	165 692 938	28 031 338	16,92
6.	Suco Pengepok	246 676 857	46 937 467	19,03
	Kecamatan Jelbuk	1 044 115 950	202 814 202	19,42

AKOMODASI DAN KEUANGAN

Lanjutan Tabel /Continued Table 4.4.1

Desa Village	Sisa Reminder	Jumlah SPPT Total of SPPT
(1)	(2)	(3)
1. Panduman	183 435 694	3 344
2. Jelbuk	99 590 312	1 765
3. Sukowiryo	120 868 878	2 783
4. Suger Kidul	100 005 874	1 995
5. Suko Jember	137 661 600	2 821
6. Suco Pengepok	199 739 390	4 960
Kecamatan Jelbuk	841 301 748	17 668

Sumber/Source : Badan Pengelolaan Keuangan Daerah pemerintah Kabupaten Jember/Local Income Service Regency Government of Jember

ACCOMMODATION AND FINANCE

Tabel

4.4.2

Realisasi Penerimaan Pajak Bumi dan Bangunan Menurut Desa dan Sektor Tahun 2020 (Rp. 000)

Table

Realization of Land and Building Tax Revenue by Village and Sector 2020 (Rp. 000)

	Desa <i>Village</i>	Pedesaan <i>Rural</i>	Perkotaan <i>Urban</i>
	(1)	(2)	(3)
1.	Panduman	48 324 493	-
2.	Jelbuk	30 174 181	-
3.	Sukowiryo	33 106 564	-
4.	Suger Kidul	16 240 159	-
5.	Suko Jember	28 031 338	-
6.	Suco Pengepok	46 937 467	-
	Kecamatan Jelbuk	202 814 202	-

Sumber/Source : Badan Pengelolaan Keuangan Daerah pemerintah Kabupaten Jember/Local Income Service Regency Government of Jember



Sensus
Penduduk
2020

DATA

MENCERDASKAN BANGSA

Enlighten The Nation



**BADAN PUSAT STATISTIK
KABUPATEN JEMBER**

BPS-Statistics of Jember Regency

Jl. Cendrawasih No.20, Jember
Telp. (0331) 487642. Fax : 427533
Homepage: <http://jemberkab.bps.go.id>