

# KECAMATAN RINGINARUM DALAM ANGKA 2019



**BADAN PUSAT STATISTIK  
KABUPATEN KENDAL**

# KECAMATAN RINGINARUM DALAM ANGKA 2019



---

**RINGINARUM DALAM ANGKA 2019**  
***RINGINARUM IN FIGURES 2019***

ISSN : -

Nomor Publikasi/ *Publication Number* : 33240.1917

Katalog / *Catalog* : 1102001.3324111

Ukuran Buku/ *Book Size* : 21 x 15 cm

Jumlah Halaman/ *Number of Page* : xi + 102 Halaman/ Pages

Naskah/ *Manuscript* :

Koordinator Statistik Kecamatan Ringinarum

*District Statistical Officer Ringinarum*

Diterbitkan Oleh/ *Published By* :

BPS Kabupaten Kendal

Dilarang mengumumkan, mendistribusikan, mengomunikasikan, dan/atau menggandakan sebagian atau seluruh isi buku ini untuk tujuan komersial tanpa izin tertulis dari Badan Pusat Statistik



**PETA WILAYAH  
KECAMATAN RINGINARUM  
*Map of RINGINARUM***

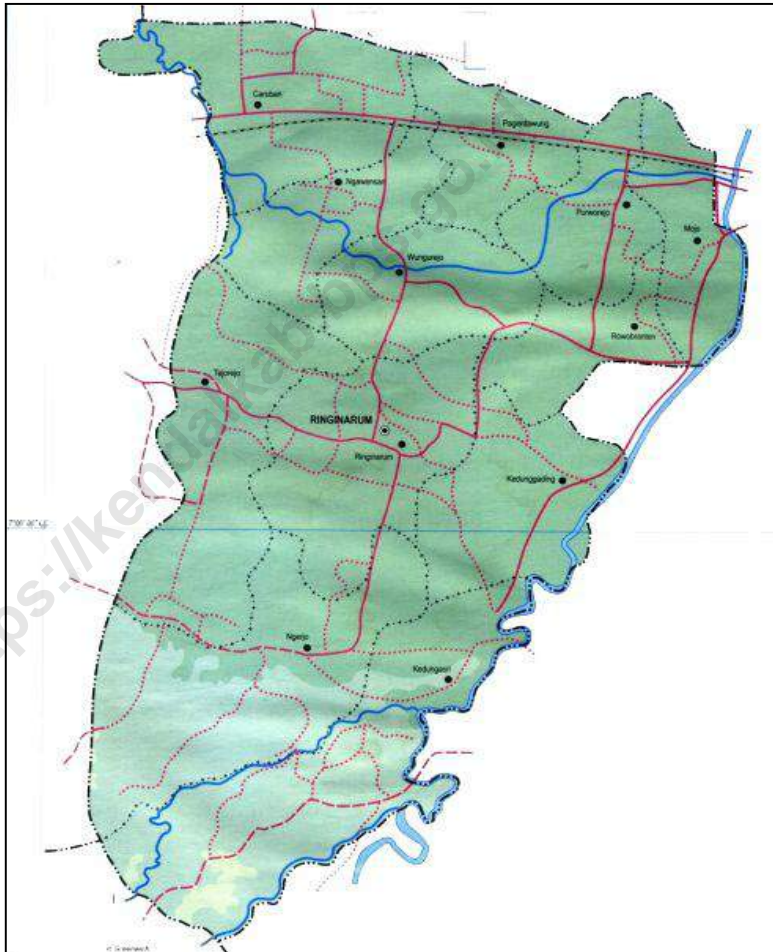

---

## KATA SAMBUTAN

**Assalamu'alaikum Wr.Wb..**

Alhamdulillah, segala puji bagi Allah SWT akhirnya buku *KECAMATAN RINGINARUM DALAM ANGKA 2019* ini dapat terbit sesuai jadwal. Ucapan terima kasih yang tak terhingga Saya ucapkan kepada Plh. Koordinator Statistik Kecamatan Ringinarum yang telah berupaya maksimal menyusun buku ini.

Buku ini merupakan sumber data dan informasi yang sangat penting dalam perencanaan pembangunan, utamanya yang berkaitan dengan kondisi sosial, ekonomi, dan berbagai hal lainnya.

Semoga buku ini dapat dijadikan sumber data dan informasi dalam pelaksanaan tugas baik di bidang pemerintahan, pembangunan, maupun kemasyarakatan di era sekarang ini.

Akhirnya, semoga buku ini benar-benar dapat dimanfaatkan oleh semua pihak, dalam rangka lebih memacu perkembangan pembangunan di Kecamatan Ringinarum.

**Wassalamu'alaikum Wr. Wb.**

Kendal, September 2019  
**Kepala BPS Kabupaten Kendal,**



**Dra. UMMI HASTUTI, M.Si**  
**NIP. 19660424 199403 2 003**

---

## KATA PENGANTAR

Publikasi Kecamatan Ringinarum Dalam Angka 2019 merupakan publikasi yang diterbitkan oleh Badan Pusat Statistik Kabupaten Kendal. Publikasi ini berisi berbagai data dan informasi terpilih seputar Kecamatan Ringinarum untuk membantu pengguna data memahami perkembangan pembangunan serta potensi yang ada di Kecamatan Ringinarum.

Publikasi Kecamatan Ringinarum Dalam Angka 2019 merupakan publikasi yang terbit secara rutin setiap tahun. Analisis yang disajikan berupa analisis sederhana.

Semoga publikasi ini bermanfaat bagi para pengguna data sekaligus dapat memperkaya akan kebutuhan data statistik di Kecamatan Ringinarum.

Akhirnya, Saya ucapkan terima kasih yang sebesar-besarnya kepada semua pihak yang telah membantu dalam penerbitan publikasi ini. Saran yang konstruktif sangat kami harapkan demi perbaikan publikasi di masa yang akan datang.

Ringinarum, September 2019  
Koordinator Statistik Kecamatan  
Ringinarum



**ARTHA SETYAWATI, SE**  
NIP. 19820116 201101 2 007

---

## DAFTAR ISI

|                            | Halaman |
|----------------------------|---------|
| Bab I Geografis .....      | 1       |
| Bab II Pemerintahan .....  | 16      |
| Bab III Kependudukan ..... | 26      |
| Bab IV Sosial .....        | 45      |
| Bab V Pertanian .....      | 80      |
| Bab VI Keuangan .....      | 96      |

---

## DAFTAR TABEL

|                              | Halaman   |
|------------------------------|---|
| <b>BAB I. GEOGRAFIS</b>      |   |
| Tabel 1.1.                   | Letak Geografis Wilayah Kecamatan Ringinarum 3  |
| Tabel 1.2.                   | Luas Wilayah Menurut Desa Tahun 2018 4  |
| Tabel 1.3.                   | Jarak Kantor Desa ke Ibu Kota Kecamatan Ringinarum Tahun 2018 5                             |
| Tabel 1.4.                   | Luas Wilayah Kecamatan Ringinarum Menurut Jenis Penggunaan Tahun 2018 6                     |
| Tabel 1.5.                   | Luas Lahan Sawah Menurut Desa dan Jenis Pengairannya (Hektar) Tahun 2018 7                  |
| Tabel 1.6.                   | Luas Lahan Bukan Sawah Menurut Desa dan Jenisnya (Hektar) Tahun 2018 9                      |
| Tabel 1.7.                   | Luas Lahan Bukan Pertanian Menurut Desa dan Jenisnya (Hektar) Tahun 2018 12                 |
| Tabel 1.8.                   | Banyaknya Hari Hujan Menurut Bulan Tahun 2016 - 2018 13                                     |
| Tabel 1.9.                   | Banyaknya Curah Hujan Menurut Bulan Tahun 2016 - 2018 14                                    |
| <b>BAB II. PEMERINTAHAN</b>  |   |
| Tabel 2.1.                   | Banyaknya Dusun/Dukuh, Rukun Warga (RW), dan Rukun Tetangga (RT) Menurut Desa Tahun 2018 18 |
| Tabel 2.2.                   | Banyaknya Balai Desa dan Kantor Desa Tahun 2018 19  |
| Tabel 2.3.                   | Banyaknya Perangkat Desa Menurut Desa Tahun 2018 20   |
| Tabel 2.4.                   | Banyaknya Surat Pemberitahuan Pajak Terutang (SPPT) Menurut Desa Tahun 2016 - 2018 23       |
| Tabel 2.5.                   | Pemasukan Pajak Bumi dan Bangunan (PBB) Menurut Desa Tahun 2016 - 2018 24                   |
| <b>BAB III. KEPENDUDUKAN</b> |   |
| Tabel 3.1.                   | Jumlah Penduduk Menurut Jenis Kelamin Tahun 2008-2018 28                                    |



---

|             | Halaman   |    |
|-------------|---|----|
| Tabel 3.2.  | Jumlah Penduduk Menurut Jenis Kelamin dan Sex Rasio Dirinci Per Desa Tahun 2018 | 29 |
| Tabel 3.3.  | Jumlah Penduduk dan Kepala Keluarga Menurut Desa Tahun 2018                     | 30 |
| Tabel 3.4.  | Luas Wilayah, Jumlah Penduduk, dan Kepadatan Penduduk Menurut Desa Tahun 2018   | 31 |
| Tabel 3.5.  | Laju Pertumbuhan Penduduk Menurut Desa Tahun 2017 - 2018                        | 32 |
| Tabel 3.6.  | Jumlah Penduduk Menurut Kelompok Umur dan Jenis Kelamin Tahun 2016              | 33 |
| Tabel 3.7.  | Jumlah Penduduk Menurut Kelompok Umur dan Jenis Kelamin Tahun 2017              | 34 |
| Tabel 3.8.  | Jumlah Penduduk Menurut Kelompok Umur dan Jenis Kelamin Tahun 2018              | 35 |
| Tabel 3.9.  | Banyaknya Akseptor KB Aktif Menurut Desa dan Jenis Kontrasepsi Tahun 2018       | 36 |
| Tabel 3.10. | Banyaknya Pemeluk Agama Menurut Desa Tahun 2018                                 | 39 |
| Tabel 3.11. | Banyaknya Tempat Ibadah Menurut Desa Tahun 2018                                 | 41 |
| Tabel 3.12. | Banyaknya Calon Jamaah Haji Menurut Desa Tahun 2016 - 2018                      | 42 |
| Tabel 3.13. | Banyaknya Nikah, Talak, Cerai, dan Rujuk Menurut Desa Tahun 2018                | 43 |

#### **BAB IV. SOSIAL**

|            |  |    |
|------------|--|----|
| Tabel 4.1. | Rasio Murid – Sekolah dan Rasio Murid - Guru Taman Kanak-Kanak (TK) Menurut Desa Tahun 2018          | 47 |
| Tabel 4.2. | Rasio Murid – Sekolah dan Rasio Murid - Guru Sekolah Dasar Negeri (SDN) Menurut Desa Tahun 2018      | 48 |
| Tabel 4.3. | Rasio Murid – Sekolah dan Rasio Murid - Guru Sekolah Dasar (SD) Swasta Menurut Desa Tahun 2018       | 49 |
| Tabel 4.4. | Rasio Murid – Sekolah dan Rasio Murid - Guru Madrasah Ibtidaiyah (MI) Menurut Desa Tahun 2018        | 50 |
| Tabel 4.5. | Rasio Murid – Sekolah dan Rasio Murid - Guru Sekolah Menengah Pertama Negeri Menurut Desa Tahun 2018 | 51 |

---

|             |  | Halaman |
|-------------|--|---------|
| Tabel 4.6.  | Rasio Murid – Sekolah dan Rasio Murid - Guru Sekolah Menengah Pertama Swasta Menurut Desa Tahun 2018         | 52      |
| Tabel 4.7.  | Rasio Murid – Sekolah dan Rasio Murid - Guru Madrasah Tsanawiyah (MTS) Menurut Desa Tahun 2018               | 53      |
| Tabel 4.8.  | Rasio Murid – Sekolah dan Rasio Murid - Guru Sekolah Menengah Atas Negeri(SMAN) Menurut Desa Tahun 2018      | 54      |
| Tabel 4.9.  | Rasio Murid – Sekolah dan Rasio Murid - Guru Sekolah Menengah Atas (SMA) Swasta Menurut Desa Tahun 2018      | 55      |
| Tabel 4.10. | Rasio Murid – Sekolah dan Rasio Murid - Guru Sekolah Menengah Kejuruan Negeri (SMKN) Menurut Desa Tahun 2018 | 56      |
| Tabel 4.11. | Rasio Murid – Sekolah dan Rasio Murid - Guru Sekolah Menengah Kejuruan (SMK) Swasta Menurut Desa Tahun 2018  | 57      |
| Tabel 4.12. | Rasio Murid – Sekolah dan Rasio Murid - Guru Madrasah Aliyah (MA) Menurut Desa Tahun 2018                    | 58      |
| Tabel 4.13. | Banyaknya Tenaga Kesehatan Menurut Desa Tahun 2018   | 59      |
| Tabel 4.14. | Banyaknya Fasilitas Kesehatan Menurut Desa Tahun 2018  | 60      |
| Tabel 4.15. | Banyaknya Keluarga Menurut Desa dan Jenis Tahapan Tahun 2018   | 63      |
| Tabel 4.16. | Banyaknya Penderita Cacat Menurut Desa dan Jenis Cacat Tahun 2018  | 64      |
| Tabel 4.17. | Banyaknya Penyandang Sosial Menurut Desa dan Jenis Penyandang Sosial Tahun 2018                              | 66      |
| Tabel 4.18. | Banyaknya Lapangan Olahraga Menurut Desa Tahun 2018  | 68      |
| Tabel 4.19. | Jumlah Bantuan Program Keluarga Harapan (PKH) Tahap I Menurut Desa Tahun 2018                                | 69      |
| Tabel 4.20. | Jumlah Bantuan Program Keluarga Harapan (PKH) Tahap II Menurut Desa Tahun 2018                               | 71      |

---

|                             | Halaman  |     |
|-----------------------------|--|-----|
| Tabel 4.21.                 | Jumlah Bantuan Program Keluarga Harapan (PKH) Tahap III Menurut Desa Tahun 2018                    | 73  |
| Tabel 4.22.                 | Jumlah Bantuan Program Keluarga Harapan (PKH) Tahap IV Menurut Desa Tahun 2018                     | 75  |
| Tabel 4.23.                 | Banyaknya Rumah Tangga Sasaran Hasil Pendataan   | 77  |
| Tabel 4.24.                 | Jumlah Penerima RASTRA dan BPNT Tahun 2018   | 78  |
| <br><b>BAB V. PERTANIAN</b> |  |     |
| Tabel 5.1.                  | Luas Panen dan Produksi Padi Sawah dan Padi Ladang Menurut Desa Tahun 2018                         | 82  |
| Tabel 5.2.                  | Luas Panen dan Produksi Tanaman Padi dan Palawija Menurut Desa Tahun 2018                          | 83  |
| Tabel 5.3.                  | Luas Panen dan Produksi Tanaman Hortikultura Semu-sim Menurut Komoditas Tahun 2018                 | 87  |
| Tabel 5.4.                  | Jumlah Tanaman Menghasilkan dan Produksi Tanaman Hortikultura Tahunan Menurut Komoditas Tahun 2018 | 88  |
| Tabel 5.5.                  | Luas Areal dan Produksi Tanaman Perkebunan Menurut Komoditas Tahun 2018                            | 89  |
| Tabel 5.6.                  | Produksi dan Nilai Produksi Perikanan Menurut Komoditas Tahun 2018                                 | 90  |
| Tabel 5.7.                  | Banyaknya Unggas Menurut Desa Tahun 2018   | 91  |
| Tabel 5.8.                  | Banyaknya Ternak Menurut Desa dan Jenis Ternak Tahun 2018  | 93  |
| <br><b>BAB VI. KEUANGAN</b> |  |     |
| Tabel 6.1.                  | Banyaknya Bank Menurut Desa Tahun 2018   | 98  |
| Tabel 6.2.                  | Banyaknya Lembaga Keuangan Bukan Bank Menurut Desa Tahun 2018                                      | 99  |
| Tabel 6.3.                  | Banyaknya Pasar Menurut Desa Tahun 2018  | 100 |
| Tabel 6.4.                  | Jumlah Dana Desa Yang Bersumber Dari APBN Dirinci Per Desa Tahun Anggaran 2018                     | 101 |

---

## DAFTAR GRAFIK

|           |  | Halaman |
|-----------|--|---------|
| Grafik 1. | Perbandingan Luas Wilayah Kecamatan Ringinarum Menurut Jenis Penggunaan Tahun 2018 | 15      |
| Grafik 2. | Banyaknya Perangkat Desa Menurut Desa Tahun 2018                                   | 25      |
| Grafik 3. | Penduduk Kecamatan Ringinarum Menurut Kelompok Umur dan Jenis Kelamin Tahun 2018   | 44      |
| Grafik 4. | Perbandingan Jumlah Murid di Kecamatan Ringinarum Tahun 2018                       | 79      |
| Grafik 5. | Jumlah Ternak Menurut Jenisnya Tahun 2018  | 95      |
| Grafik 6. | Jumlah Dana Desa Menurut Desa Tahun 2018 (Ribu Rupiah)                             | 102     |



Luas Wilayah Kecamatan Ringinarum 48,82 Km<sup>2</sup>



Batas wilayah

Sebelah Utara : Kecamatan Gemuh

Sebelah Selatan : Kecamatan Patean

Sebelah Timur : Kecamatan Pegandon, Kecamatan Gemuh

Sebelah Barat : Kecamatan Weleri



Banyaknya hari hujan rata - rata selama tahun 2018 di Kecamatan Ringinarum adalah 8 hari

Banyaknya curah hujan rata - rata selama tahun 2018 di Kecamatan Ringinarum adalah 14 mm



---

## BAB I. GEOGRAFIS

Kecamatan Ringinarum merupakan satu dari 20 kecamatan di Kabupaten Kendal Propinsi Jawa Tengah, dengan wilayah sebelah Utara berbatasan dengan Kecamatan Gemuh, sebelah Selatan berbatasan dengan Kecamatan Patean, sebelah Barat berbatasan dengan Kecamatan Weleri dan sebelah Timur berbatasan dengan Kecamatan Gemuh dan Kecamatan Pegandon, dengan ketinggian tanah 480 – 1.000 meter di atas permukaan laut.

Luas wilayah Kecamatan Ringinarum mencapai 23,50 Km<sup>2</sup> dengan sebagian besar wilayahnya digunakan sebagai untuk lahan sawah sebesar 11,13 Km<sup>2</sup> (47,37%), kemudian lainnya untuk lahan bukan pertanian yang berupa rumah/bangunan, rawa-rawa, dan lainnya yaitu mencapai 6,40 Km<sup>2</sup> (27,22%), selebihnya lahan pertanian bukan sawah sebesar 5,97 Km<sup>2</sup> (25,41%).

Apabila dilihat menurut luas wilayah desa, desa terluas di Kecamatan Ringinarum adalah Desa Kedungasri dengan luas wilayah sebesar 4,07 Km<sup>2</sup> (17,32 persen dari luas wilayah Kec. Ringinarum), sementara desa dengan luas terkecil adalah Desa Mojo dengan luas hanya sebesar 0,85 Km<sup>2</sup> (3,62 persen dari luas wilayah Kecamatan Ringinarum). Menurut jarak kantor desa ke ibu kota Kecamatan Ringinarum, Desa Purworejo merupakan desa terjauh dengan jarak mencapai 5,50 Km, sedangkan desa terdekat adalah Desa Ringinarum yang merupakan desa tempat ibukota Kecamatan Ringinarum.

---

**Tabel 1.1. Letak Geografis Wilayah Kecamatan Ringinarum**

---

| <b>Letak dan Luas</b>           | <b>Uraian</b>  |
|---------------------------------|--|
| (1)                             | (2)  |
| 1. Letak                        | 6 <sup>0</sup> 57' 43" LS - 7 <sup>0</sup> 01' 49" LS<br>110 <sup>0</sup> 05' 14" BT - 110 <sup>0</sup> 07' 59" BT |
| 2. Luas                         | 48,82 Km <sup>2</sup>  |
| 3. Letak Di Atas Permukaan Laut | 480 - 1.000 meter dpl  |
| 4. Batas Wilayah                |  |
| Sebelah Utara                   | : Kecamatan Gemuh  |
| Sebelah Selatan                 | : Kecamatan Patean   |
| Sebelah Timur                   | : Kecamatan Pegandon dan Kecamatan Gemuh   |
| Sebelah Barat                   | : Kecamatan Weleri   |

---

Sumber data: Kantor Kecamatan Ringinarum

---

**Tabel 1.2. Luas Wilayah Menurut Desa Tahun 2018**

| Desa/Kelurahan   | Luas Wilayah (Km <sup>2</sup> ) | Persentase (%) |
|------------------|---------------------------------|----------------|
| (1)              | (2)                             | (3)            |
| 01. Ngerjo       | 3.29                            | 14.00          |
| 02. Kedungasri   | 4.07                            | 17.32          |
| 03. Kedunggading | 1.89                            | 8.04           |
| 04. Ringinarum   | 2.55                            | 10.85          |
| 05. Tejorejo     | 2.54                            | 10.81          |
| 06. Ngawensari   | 1.20                            | 5.11           |
| 07. Wungurejo    | 1.46                            | 6.21           |
| 08. Rowobranten  | 1.01                            | 4.30           |
| 09. Mojo         | 0.85                            | 3.62           |
| 10. Purworejo    | 1.23                            | 5.23           |
| 11. Pagerdawung  | 1.08                            | 4.60           |
| 12. Caruban      | 2.33                            | 9.91           |
| Jumlah           | 23.50                           | 100.00         |

Sumber data: Kantor Kecamatan Ringinarum



**Tabel 1.3. Jarak Kantor Desa ke Ibu Kota Kecamatan Ringinarum Tahun 2018**

| Desa/Kelurahan   | Jarak (Km) |
|------------------|------------|
| (1)              | (2)        |
| 01. Ngerjo       | 2.30       |
| 02. Kedungasri   | 2.50       |
| 03. Kedunggading | 1.50       |
| 04. Ringinarum   | 0.50       |
| 05. Tejorejo     | 2.40       |
| 06. Ngawensari   | 2.50       |
| 07. Wungurejo    | 1.70       |
| 08. Rowobranten  | 3.20       |
| 09. Mojo         | 3.70       |
| 10. Purworejo    | 5.50       |
| 11. Pagerdawung  | 4.50       |
| 12. Caruban      | 4.50       |

Sumber data: Kantor Kecamatan Ringinarum

**Tabel 1.4. Luas Wilayah Kecamatan Ringinarum Menurut Jenis Penggunaan Tahun 2018**

| Jenis Penggunaan         | Luas (Km <sup>2</sup> ) | Persentase (%) |
|--------------------------|-------------------------|----------------|
| (1)                      | (2)                     | (3)            |
| 1. Lahan Sawah           | 11.13                   | 47.37          |
| 2. Lahan Bukan Sawah     | 5.97                    | 25.41          |
| 3. Lahan Bukan Pertanian | 6.40                    | 27.22          |
| Jumlah                   | 23.50                   | 100.00         |

Sumber data: Statistik Kecamatan Ringinarum

**Tabel 1.5. Luas Lahan Sawah Menurut Desa dan Jenis Pengairannya (Hektar) Tahun 2018**

| Desa/Kelurahan   | Lahan Sawah Irigasi |                         |                   |              |      |
|------------------|---------------------|-------------------------|-------------------|--------------|------|
|                  | Irigasi Teknis      | Irigasi Setengah Teknis | Irigasi Sederhana | Irigasi Desa |      |
| (1)              | (2)                 | (3)                     | (4)               | (5)          |      |
| 01. Ngerjo       | 84.97               | 0.00                    | 0.00              | 0.00         |      |
| 02. Kedungasri   | 55.33               | 0.00                    | 0.00              | 0.00         |      |
| 03. Kedunggading | 111.13              | 0.00                    | 0.00              | 0.00         |      |
| 04. Ringinarum   | 163.30              | 0.00                    | 0.00              | 0.00         |      |
| 05. Tejorejo     | 159.37              | 0.00                    | 0.00              | 0.00         |      |
| 06. Ngawensari   | 77.97               | 0.00                    | 0.00              | 0.00         |      |
| 07. Wungurejo    | 91.09               | 0.00                    | 0.00              | 0.00         |      |
| 08. Rowobranten  | 64.60               | 0.00                    | 0.00              | 0.00         |      |
| 09. Mojo         | 45.50               | 0.00                    | 0.00              | 0.00         |      |
| 10. Purworejo    | 90.40               | 0.00                    | 0.00              | 0.00         |      |
| 11. Pagerdawung  | 79.00               | 0.00                    | 0.00              | 0.00         |      |
| 12. Caruban      | 90.50               | 0.00                    | 0.00              | 0.00         |      |
| Jumlah           | 2018                | 1,113.16                | 0.00              | 0.00         | 0.00 |
|                  | 2017                | 1,113.16                | 0.00              | 0.00         | 0.00 |
|                  | 2016                | 1,113.16                | 0.00              | 0.00         | 0.00 |

Sumber data: Monografi Desa

**Tabel 1.5. Lanjutan**

(Ha)

| Desa/Kelurahan   | Lahan Sawah Non Irigasi |                   |            |      |
|------------------|-------------------------|-------------------|------------|------|
|                  | Tadah Hujan             | Rawa Pasang Surut | Rawa Lebak |      |
| (1)              | (6)                     | (7)               | (8)        |      |
| 01. Ngerjo       | 0.00                    | 0.00              | 0.00       |      |
| 02. Kedungasri   | 0.00                    | 0.00              | 0.00       |      |
| 03. Kedunggading | 0.00                    | 0.00              | 0.00       |      |
| 04. Ringinarum   | 0.00                    | 0.00              | 0.00       |      |
| 05. Tejorejo     | 0.00                    | 0.00              | 0.00       |      |
| 06. Ngawensari   | 0.00                    | 0.00              | 0.00       |      |
| 07. Wungurejo    | 0.00                    | 0.00              | 0.00       |      |
| 08. Rowobranten  | 0.00                    | 0.00              | 0.00       |      |
| 09. Mojo         | 0.00                    | 0.00              | 0.00       |      |
| 10. Purworejo    | 0.00                    | 0.00              | 0.00       |      |
| 11. Pagerdawung  | 0.00                    | 0.00              | 0.00       |      |
| 12. Caruban      | 0.00                    | 0.00              | 0.00       |      |
| Jumlah           | 2018                    | 0.00              | 0.00       | 0.00 |
|                  | 2017                    | 0.00              | 0.00       | 0.00 |
|                  | 2016                    | 0.00              | 0.00       | 0.00 |

Sumber data: Monografi Desa

**Tabel 1.6. Luas Lahan Bukan Sawah Menurut Desa dan Jenisnya (Hektar) Tahun 2018**

| Desa/Kelurahan   | Lahan Pertanian Bukan Sawah |             |            |      |
|------------------|-----------------------------|-------------|------------|------|
|                  | Tegal/Kebun                 | Ladang/Huma | Perkebunan |      |
| (1)              | (2)                         | (3)         | (4)        |      |
| 01. Ngerjo       | 15.29                       | 0.00        | 0.00       |      |
| 02. Kedungasri   | 11.99                       | 0.00        | 0.00       |      |
| 03. Kedunggading | 4.72                        | 0.00        | 0.00       |      |
| 04. Ringinarum   | 20.11                       | 0.00        | 0.00       |      |
| 05. Tejorejo     | 14.17                       | 0.00        | 0.00       |      |
| 06. Ngawensari   | 0.00                        | 0.00        | 0.00       |      |
| 07. Wungurejo    | 7.72                        | 0.00        | 0.00       |      |
| 08. Rowobranten  | 0.00                        | 0.00        | 0.00       |      |
| 09. Mojo         | 1.00                        | 0.00        | 0.00       |      |
| 10. Purworejo    | 0.58                        | 0.00        | 0.00       |      |
| 11. Pagerdawung  | 0.00                        | 0.00        | 0.00       |      |
| 12. Caruban      | 54.79                       | 0.00        | 0.00       |      |
| Jumlah           | 2018                        | 130.37      | 0.00       | 0.00 |
|                  | 2017                        | 130.37      | 0.00       | 0.00 |
|                  | 2016                        | 130.37      | 0.00       | 0.00 |

Sumber data: Monografi Desa

**Tabel 1.6. Lanjutan**

(Ha)

| Desa/Kelurahan   | Lahan Pertanian Bukan Sawah |                         |              |        |
|------------------|-----------------------------|-------------------------|--------------|--------|
|                  | Hutan Rakyat                | Padang<br>Penggembalaan | Hutan Negara |        |
| (1)              | (5)                         | (6)                     | (7)          |        |
| 01. Ngerjo       | 0.00                        | 0.00                    | 183.10       |        |
| 02. Kedungasri   | 0.00                        | 0.00                    | 283.60       |        |
| 03. Kedunggading | 0.00                        | 0.00                    | 0.00         |        |
| 04. Ringinarum   | 0.00                        | 0.00                    | 0.00         |        |
| 05. Tejorejo     | 0.00                        | 0.00                    | 0.00         |        |
| 06. Ngawensari   | 0.00                        | 0.00                    | 0.00         |        |
| 07. Wungurejo    | 0.00                        | 0.00                    | 0.00         |        |
| 08. Rowobranten  | 0.00                        | 0.00                    | 0.00         |        |
| 09. Mojo         | 0.00                        | 0.00                    | 0.00         |        |
| 10. Purworejo    | 0.00                        | 0.00                    | 0.00         |        |
| 11. Pagerdawung  | 0.00                        | 0.00                    | 0.00         |        |
| 12. Caruban      | 0.00                        | 0.00                    | 0.00         |        |
| Jumlah           | 2018                        | 0.00                    | 0.00         | 466.70 |
|                  | 2017                        | 0.00                    | 0.00         | 466.70 |
|                  | 2016                        | 0.00                    | 0.00         | 466.70 |

Sumber data: Monografi Desa

**Tabel 1.6. Lanjutan**

(Ha)

| Desa/Kelurahan   | Lahan Pertanian Bukan Sawah   |                      |         |      |
|------------------|-------------------------------|----------------------|---------|------|
|                  | Sementara Tidak<br>Diusahakan | Kolam/ Tebat/ Empang | Lainnya |      |
| (1)              | (8)                           | (9)                  | (10)    |      |
| 01. Ngerjo       | 0.00                          | 0.00                 | 0.00    |      |
| 02. Kedungasri   | 0.00                          | 0.00                 | 0.00    |      |
| 03. Kedunggading | 0.00                          | 0.00                 | 0.00    |      |
| 04. Ringinarum   | 0.00                          | 0.00                 | 0.00    |      |
| 05. Tejorejo     | 0.00                          | 0.00                 | 0.00    |      |
| 06. Ngawensari   | 0.00                          | 0.00                 | 0.00    |      |
| 07. Wungurejo    | 0.00                          | 0.00                 | 0.00    |      |
| 08. Rowobranten  | 0.00                          | 0.00                 | 0.00    |      |
| 09. Mojo         | 0.00                          | 0.00                 | 0.00    |      |
| 10. Purworejo    | 0.00                          | 0.00                 | 0.00    |      |
| 11. Pagerdawung  | 0.00                          | 0.00                 | 0.00    |      |
| 12. Caruban      | 0.00                          | 0.00                 | 0.00    |      |
| Jumlah           | 2018                          | 0.00                 | 0.00    | 0.00 |
|                  | 2017                          | 0.00                 | 0.00    | 0.00 |
|                  | 2016                          | 0.00                 | 0.00    | 0.00 |

Sumber data: Monografi Desa

**Tabel 1.7. Luas Lahan Bukan Pertanian Menurut Desa dan Jenisnya (Hektar) Tahun 2018**

| Desa/Kelurahan   | Lahan Bukan Pertanian |           |         |       |
|------------------|-----------------------|-----------|---------|-------|
|                  | Rumah,<br>Bangunan    | Rawa-Rawa | Lainnya |       |
| (1)              | (2)                   | (3)       | (4)     |       |
| 01. Ngerjo       | 27.78                 | 0.00      | 17.86   |       |
| 02. Kedungasri   | 51.85                 | 0.00      | 4.23    |       |
| 03. Kedunggading | 67.90                 | 0.00      | 5.25    |       |
| 04. Ringinarum   | 65.84                 | 0.00      | 5.75    |       |
| 05. Tejorejo     | 78.04                 | 0.00      | 2.42    |       |
| 06. Ngawensari   | 36.21                 | 0.00      | 5.82    |       |
| 07. Wungurejo    | 41.62                 | 0.00      | 5.57    |       |
| 08. Rowobranten  | 34.97                 | 0.00      | 1.43    |       |
| 09. Mojo         | 35.50                 | 0.00      | 3.00    |       |
| 10. Purworejo    | 29.24                 | 0.00      | 2.78    |       |
| 11. Pagerdawung  | 25.29                 | 0.00      | 3.71    |       |
| 12. Caruban      | 80.32                 | 0.00      | 7.39    |       |
| Jumlah           | 2018                  | 574.56    | 0.00    | 65.21 |
|                  | 2017                  | 574.56    | 0.00    | 65.21 |
|                  | 2016                  | 574.56    | 0.00    | 65.21 |

Sumber data: Monografi Desa



**Tabel 1.8. Banyaknya Hari Hujan Menurut Bulan Tahun 2016 - 2018**

(Hari)

| Bulan                | 2016 | 2017 | 2018 |
|----------------------|------|------|------|
| (1)                  | (2)  | (3)  | (4)  |
| 01. Januari          | *)   | 24   | 21   |
| 02. Pebruari         | *)   | 19   | 21   |
| 03. Maret            | *)   | 8    | 14   |
| 04. April            | *)   | 8    | 13   |
| 05. Mei              | *)   | 8    | 7    |
| 06. Juni             | *)   | 6    | 3    |
| 07. Juli             | *)   | 4    | 0    |
| 08. Agustus          | *)   | 0    | 0    |
| 09. September        | *)   | 5    | 0    |
| 10. Oktober          | *)   | 5    | 1    |
| 11. November         | *)   | 15   | 9    |
| 12. Desember         | *)   | 16   | 7    |
| Kecamatan Ringinarum | 0    | 10   | 8    |

Sumber data: Pengairan Ranting Kecamatan Ringinarum

Ket. \*) Data tidak tersedia (alat rusak)

**Tabel 1.9. Banyaknya Curah Hujan Menurut Bulan Tahun 2016 - 2018**

| (mm)                 |      |      |      |
|----------------------|------|------|------|
| Bulan                | 2016 | 2017 | 2018 |
| (1)                  | (2)  | (3)  | (4)  |
| 01. Januari          | *)   | 22   | 17   |
| 02. Pebruari         | *)   | 18   | 31   |
| 03. Maret            | *)   | 19   | 32   |
| 04. April            | *)   | 16   | 31   |
| 05. Mei              | *)   | 15   | 13   |
| 06. Juni             | *)   | 27   | 16   |
| 07. Juli             | *)   | 13   | 0    |
| 08. Agustus          | *)   | 0    | 0    |
| 09. September        | *)   | 20   | 0    |
| 10. Oktober          | *)   | 32   | 3    |
| 11. November         | *)   | 29   | 11   |
| 12. Desember         | *)   | 32   | 12   |
| Kecamatan Ringinarum | 0    | 20   | 14   |

Sumber data: Pengairan Ranting Kecamatan Ringinarum

Ket. \*) Data tidak tersedia (alat rusak)

---

**Grafik 1.** Perbandingan Luas Wilayah Kecamatan Ringinarum Menurut Jenis Penggunaan Tahun 2018

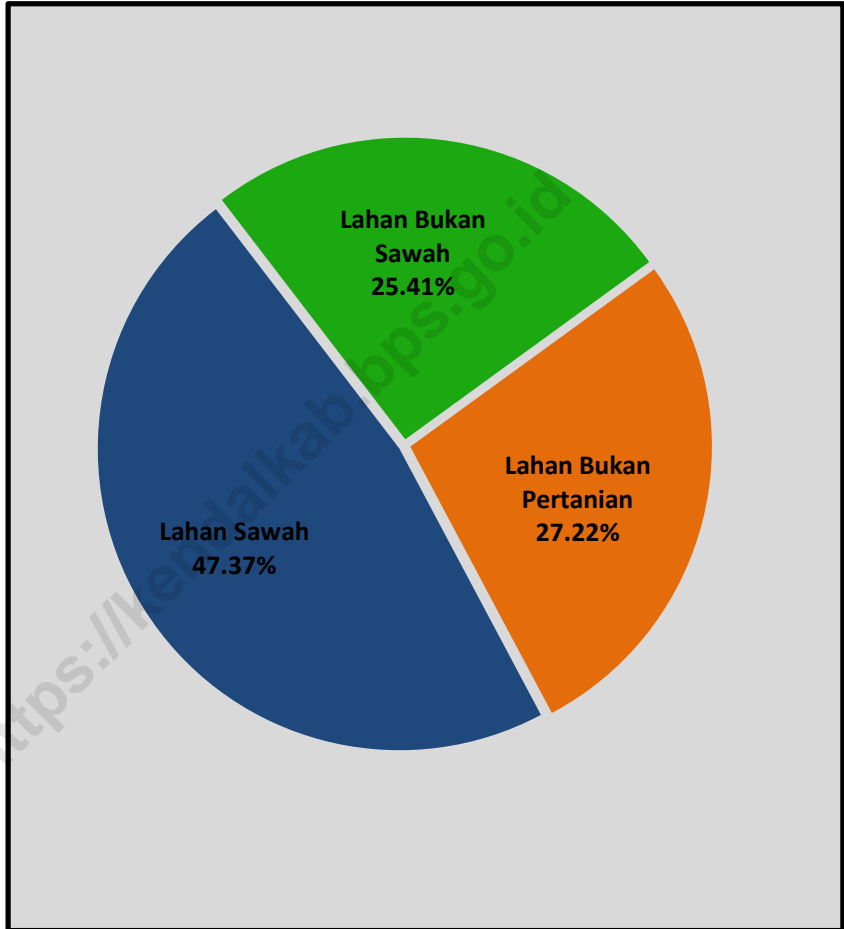

# PEMERINTAHAN



12 Desa



55 RW



38 Dusun



262 RT

## Pemasukan PBB Menurut Desa Tahun 2018



---

## BAB II. PEMERINTAHAN

Secara administrasi, Kecamatan Ringinarum terbagi menjadi 12 (Dua belas) desa dengan jumlah dusun/dukuh sebanyak 38 dusun. Jumlah Rukun Warga sebanyak 55 RW dan jumlah Rukun Tetangga sebanyak 262 RT.

Jumlah aparat pemerintah desa di wilayah Kecamatan Ringinarum pada tahun 2018 tercatat mencapai 126 orang yang terdiri dari 12 kepala desa, 12 sekdes, 9 kasi kesra, 10 kasi pelayanan, 12 kasi pemerintahan, 10 kaur TU dan umum, 10 kaur perencanaan, 12 kaur keuangan, dan 39 kepala dusun. Seluruh desa di Kecamatan Ringinarum pada tahun 2018 sudah memiliki kepala desa.

Banyaknya Surat Pemberitahuan Pajak Terutang (SPPT) tahun 2018 sebanyak 17.798 lembar, mengalami peningkatan sebesar 0,25 persen dibanding tahun 2017 yang berjumlah 17.753 lembar. Sementara itu, jumlah pendapatan Pajak Bumi dan Bangunan (PBB) tahun 2018 dari 12 desa sebanyak 788,577 juta rupiah. Pendapatan pajak tersebut berasal dari sekitar 93,10 persen wajib pajak dengan total target penerimaan pajak sebesar 846,989 juta rupiah. Realisasi pajak tersebut meningkat dibandingkan tahun lalu yang sebesar 83,33 persen.

Desa dengan realisasi pajak mencapai 100 persen yaitu Desa Kedungasri, Desa Kedunggading, Desa Ringinarum, Desa Tejorejo dan Desa Mojo. Sementara dua desa dengan realisasi pajak terendah di Kecamatan Ringinarum pada tahun 2018 yaitu Desa Caruban dan Desa Ngerjo masing-masing dengan realisasi sebesar 73,24 persen dan 83,75 persen.

**Tabel 2.1. Banyaknya Dusun/Dukuh, Rukun Warga (RW), dan Rukun Tetangga (RT) Menurut Desa Tahun 2018**

| Desa/Kelurahan   | Dusun/<br>Dukuh | Rukun<br>Warga (RW) | Rukun<br>Tetangga (RT) |     |
|------------------|-----------------|---------------------|------------------------|-----|
| (1)              | (2)             | (3)                 | (4)                    |     |
| 01. Ngerjo       | 0               | 2                   | 19                     |     |
| 02. Kedungasri   | 3               | 3                   | 15                     |     |
| 03. Kedunggading | 5               | 5                   | 34                     |     |
| 04. Ringinarum   | 6               | 6                   | 38                     |     |
| 05. Tejorejo     | 6               | 6                   | 30                     |     |
| 06. Ngawensari   | 3               | 3                   | 16                     |     |
| 07. Wungurejo    | 3               | 3                   | 13                     |     |
| 08. Rowobranten  | 2               | 6                   | 20                     |     |
| 09. Mojo         | 0               | 8                   | 23                     |     |
| 10. Purworejo    | 3               | 5                   | 16                     |     |
| 11. Pagerdawang  | 3               | 4                   | 16                     |     |
| 12. Caruban      | 4               | 4                   | 22                     |     |
| Jumlah           | 2018            | 38                  | 55                     | 262 |
|                  | 2017            | 38                  | 55                     | 262 |
|                  | 2016            | 41                  | 55                     | 253 |

Sumber data: Monografi Desa

**Tabel 2.2. Banyaknya Balai Desa dan Kantor Desa Tahun 2018**

| Desa/Kelurahan   | Balai Desa | Kantor Desa |
|------------------|------------|-------------|
| (1)              | (2)        | (3)         |
| 01. Ngerjo       | 1          | 1           |
| 02. Kedungasri   | 1          | 1           |
| 03. Kedunggading | 1          | 1           |
| 04. Ringinarum   | 1          | 1           |
| 05. Tejorejo     | 1          | 1           |
| 06. Ngawensari   | 1          | 1           |
| 07. Wungurejo    | 1          | 1           |
| 08. Rowobranten  | 1          | 1           |
| 09. Mojo         | 1          | 1           |
| 10. Purworejo    | 1          | 1           |
| 11. Pagerdawung  | 1          | 1           |
| 12. Caruban      | 1          | 1           |
| Jumlah           |            |             |
|                  | 2018       | 12          |
|                  | 2017       | 12          |
|                  | 2016       | 12          |

Sumber data: Monografi Desa

**Tabel 2.3. Banyaknya Perangkat Desa Menurut Desa Tahun 2018**

| Desa/Kelurahan   | Kepala Desa | Sekretaris Desa | Kasi Kesra |
|------------------|-------------|-----------------|------------|
| (1)              | (2)         | (3)             | (4)        |
| 01. Ngerjo       | 1           | 1               | 1          |
| 02. Kedungasri   | 1           | 1               | 1          |
| 03. Kedunggading | 1           | 1               | 1          |
| 04. Ringinarum   | 1           | 1               | 1          |
| 05. Tejorejo     | 1           | 1               | 1          |
| 06. Ngawensari   | 1           | 1               | 0          |
| 07. Wungurejo    | 1           | 1               | 1          |
| 08. Rowobranten  | 1           | 1               | 1          |
| 09. Mojo         | 1           | 1               | 0          |
| 10. Purworejo    | 1           | 1               | 1          |
| 11. Pagerdawung  | 1           | 1               | 0          |
| 12. Caruban      | 1           | 1               | 1          |
| Jumlah           | 12          | 12              | 9          |

Sumber data: Monografi Desa



**Tabel 2.3. Lanjutan**

| Desa/Kelurahan   | Kasi Pelayanan | Kasi Pemerintahan | Kaur TU dan Umum |
|------------------|----------------|-------------------|------------------|
| (1)              | (5)            | (6)               | (7)              |
| 01. Ngerjo       | 1              | 1                 | 1                |
| 02. Kedungasri   | 1              | 1                 | 1                |
| 03. Kedunggading | 1              | 1                 | 0                |
| 04. Ringinarum   | 1              | 1                 | 1                |
| 05. Tejorejo     | 1              | 1                 | 1                |
| 06. Ngawensari   | 1              | 1                 | 0                |
| 07. Wungurejo    | 1              | 1                 | 1                |
| 08. Rowobranten  | 0              | 1                 | 1                |
| 09. Mojo         | 1              | 1                 | 1                |
| 10. Purworejo    | 0              | 1                 | 1                |
| 11. Pagerdawung  | 1              | 1                 | 1                |
| 12. Caruban      | 1              | 1                 | 1                |
| Jumlah           | 10             | 12                | 10               |

Sumber data: Monografi Desa

**Tabel 2.3. Lanjutan**

| Desa/Kelurahan   | Kaur<br>Perencanaan | Kaur<br>Keuangan | Kepala<br>Dusun | Jumlah |
|------------------|---------------------|------------------|-----------------|--------|
| (1)              | (8)                 | (9)              | (10)            | (11)   |
| 01. Ngerjo       | 1                   | 1                | 1               | 9      |
| 02. Kedungasri   | 1                   | 1                | 3               | 11     |
| 03. Kedunggading | 1                   | 1                | 5               | 12     |
| 04. Ringinarum   | 1                   | 1                | 6               | 14     |
| 05. Tejorejo     | 1                   | 1                | 6               | 14     |
| 06. Ngawensari   | 1                   | 1                | 3               | 9      |
| 07. Wungurejo    | 1                   | 1                | 3               | 11     |
| 08. Rowobranten  | 1                   | 1                | 2               | 9      |
| 09. Mojo         | 1                   | 1                | 0               | 7      |
| 10. Purworejo    | 0                   | 1                | 3               | 9      |
| 11. Pagerdawang  | 0                   | 1                | 3               | 9      |
| 12. Caruban      | 1                   | 1                | 4               | 12     |
| Jumlah           | 10                  | 12               | 39              | 126    |

Sumber data: Monografi Desa

**Tabel 2.4. Banyaknya Surat Pemberitahuan Pajak Terutang (SPPT) Menurut Desa Tahun 2016 - 2018**

| Desa/Kelurahan   | 2016   | 2017   | 2018   |
|------------------|--------|--------|--------|
| (1)              | (2)    | (3)    | (4)    |
| 01. Ngerjo       | 1,169  | 1,170  | 1,173  |
| 02. Kedungasri   | 1,249  | 1,249  | 1,248  |
| 03. Kedunggading | 2,014  | 2,013  | 2,011  |
| 04. Ringinarum   | 2,126  | 2,129  | 2,132  |
| 05. Tejorejo     | 2,350  | 2,360  | 2,366  |
| 06. Ngawensari   | 1,073  | 1,089  | 1,086  |
| 07. Wungurejo    | 1,240  | 1,241  | 1,241  |
| 08. Rowobranten  | 1,117  | 1,116  | 1,121  |
| 09. Mojo         | 1,255  | 1,260  | 1,279  |
| 10. Purworejo    | 1,261  | 1,261  | 1,257  |
| 11. Pagerdawung  | 894    | 899    | 915    |
| 12. Caruban      | 1,966  | 1,966  | 1,969  |
| Jumlah           | 17,714 | 17,753 | 17,798 |

Sumber data: Kantor Kecamatan Ringinarum

**Tabel 2.5. Pemasukan Pajak Bumi dan Bangunan (PBB) Menurut Desa Tahun 2018**

| Desa/Kelurahan |              | Target<br>(Rp. 000,-) | Pemasukan PBB<br>(Rp. 000,-) | Persentase PBB<br>(%) |
|----------------|--------------|-----------------------|------------------------------|-----------------------|
| (1)            |              | (2)                   | (3)                          | (4)                   |
| 01.            | Ngerjo       | 42,834                | 35,444                       | 82.75                 |
| 02.            | Kedungasri   | 59,963                | 59,963                       | 100.00                |
| 03.            | Kedunggading | 102,190               | 102,190                      | 100.00                |
| 04.            | Ringinarum   | 115,052               | 115,052                      | 100.00                |
| 05.            | Tejorejo     | 104,237               | 104,237                      | 100.00                |
| 06.            | Ngawensari   | 55,223                | 53,014                       | 96.00                 |
| 07.            | Wungurejo    | 63,528                | 55,387                       | 87.19                 |
| 08.            | Rowobranten  | 47,366                | 40,651                       | 85.82                 |
| 09.            | Mojo         | 36,625                | 36,625                       | 100.00                |
| 10.            | Purworejo    | 59,597                | 59,533                       | 99.89                 |
| 11.            | Pagerdawang  | 53,199                | 47,988                       | 90.20                 |
| 12.            | Caruban      | 107,175               | 78,493                       | 73.24                 |
| Jumlah         | 2018         | 846,989               | 788,577                      | 93.10                 |
|                | 2017         | 661,346               | 551,108                      | 83.33                 |
|                | 2016         | 660,469               | 410,023                      | 62.08                 |

Sumber data: Kantor Kecamatan Ringinarum

Grafik 2.

Banyaknya Perangkat Desa Menurut Desa Tahun 2018

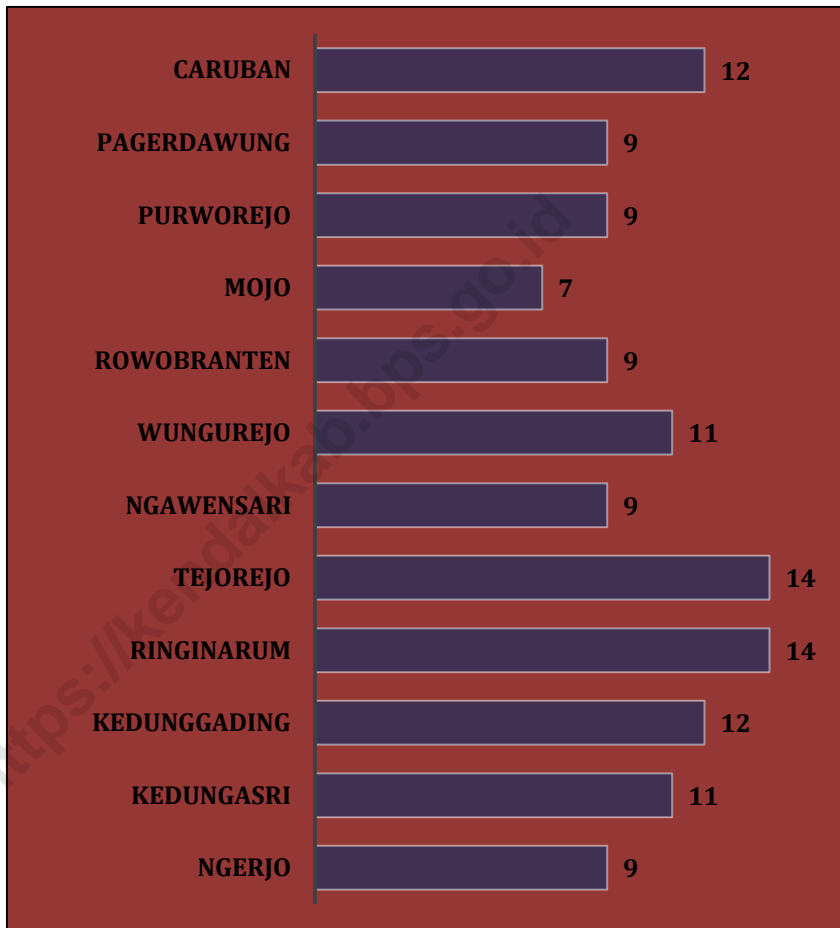

## BAB III

# KEPENDUDUKAN

Penduduk Kecamatan Ringinarum Tahun 2018



18.799 Laki- laki



18.072 Perempuan



1.569 Kepadatan penduduk (jiwa/km<sup>2</sup>)



12.461 Kepala Keluarga



104,02 Sex Ratio (L/P)

Penduduk terbanyak pada kelompok umur 30 -34 tahun



1711



1494

---

### BAB III. KEPENDUDUKAN

Jumlah penduduk Kecamatan Ringinarum tahun 2018 sebanyak 36.871 jiwa, terdiri dari 18.799 jiwa (50,99%) laki-laki dan 18.072 jiwa (49,01%) perempuan. Desa dengan jumlah penduduk terbesar adalah Desa Tejorejo yaitu mencapai 4.629 jiwa (12,55 persen dari total jumlah penduduk Kecamatan Ringinarum). Sementara itu, Desa Ngawensari merupakan desa dengan jumlah penduduk terkecil di Kecamatan Ringinarum yaitu sebesar 2.096 jiwa (5,68 persen dari total jumlah penduduk Kecamatan Ringinarum).

Kepadatan penduduk di Kecamatan Ringinarum tahun 2018 sebesar 1.569 jiwa/km<sup>2</sup>, hal ini menunjukkan bahwa setiap 1 km<sup>2</sup> luas wilayah di Kecamatan Ringinarum dihuni oleh sekitar 1.569 jiwa. Kepadatan penduduk di Kecamatan Ringinarum selama tiga tahun terakhir mengalami tren yang fluktuatif, pada tahun 2016 sebesar 1.583 jiwa/km<sup>2</sup> turun menjadi 1.532 jiwa/km<sup>2</sup> pada tahun 2017 dan pada tahun 2018 naik menjadi 1.569 jiwa/km<sup>2</sup>. Desa terpadat di Kecamatan Ringinarum adalah Desa Mojo dengan kepadatan penduduk sebesar 2.979 jiwa/km<sup>2</sup>, sedangkan Desa Ngerjo merupakan desa dengan kepadatan penduduk terkecil yaitu sebesar 660 jiwa/km<sup>2</sup>.

Piramida penduduk Kecamatan Ringinarum tahun 2018 cenderung berbentuk kerucut dengan struktur umur penduduk tergolong penduduk usia muda. Apabila dilihat menurut kelompok umur, penduduk terbesar berada pada kelompok umur 30 – 34 tahun yaitu sebesar 3.205 jiwa. Sedangkan jumlah penduduk terkecil berada pada kelompok umur 70 – 74 tahun yaitu sebesar 683 jiwa.

**Tabel 3.1. Jumlah Penduduk Menurut Jenis Kelamin Tahun 2008 - 2018**

| <b>Tahun</b> | <b>Laki-Laki</b> | <b>Perempuan</b> | <b>Jumlah</b> |
|--------------|------------------|------------------|---------------|
| (1)          | (2)              | (3)              | (4)           |
| 2008         | 18,242           | 18,608           | 36,850        |
| 2009         | 18,443           | 18,892           | 37,335        |
| 2010         | 18,710           | 19,228           | 37,938        |
| 2011         | 18,909           | 19,450           | 38,359        |
| 2012         | 18,546           | 16,141           | 34,687        |
| 2013         | 17,408           | 17,915           | 35,323        |
| 2014         | 18,062           | 17,280           | 35,342        |
| 2015         | 17,526           | 17,107           | 34,633        |
| 2016         | 18,832           | 18,372           | 37,204        |
| 2017         | 18,880           | 17,129           | 36,009        |
| 2018         | 18,799           | 18,072           | 36,871        |

*Keterangan : Data tahun 2008-2011 sumber data Statistik Kecamatan Ringinarum dan 2012-2018 data dari Dinas Kependudukan dan Catatan Sipil Kabupaten Kendal*



**Tabel 3.2. Jumlah Penduduk Menurut Jenis Kelamin dan Sex Rasio Dirinci Per Desa Tahun 2018**

| Desa/Kelurahan   |      | Laki-Laki | Perempuan | Jumlah | Sex Rasio |
|------------------|------|-----------|-----------|--------|-----------|
| (1)              |      | (2)       | (3)       | (4)    | (5)       |
| 01. Ngerjo       |      | 1,108     | 1,064     | 2,172  | 104.14    |
| 02. Kedungasri   |      | 1,549     | 1,416     | 2,965  | 109.39    |
| 03. Kedunggading |      | 1,922     | 1,806     | 3,728  | 106.42    |
| 04. Ringinarum   |      | 2,281     | 2,177     | 4,458  | 104.78    |
| 05. Tejorejo     |      | 2,372     | 2,257     | 4,629  | 105.10    |
| 06. Ngawensari   |      | 1,072     | 1,024     | 2,096  | 104.69    |
| 07. Wungurejo    |      | 1,273     | 1,243     | 2,516  | 102.41    |
| 08. Rowobranten  |      | 1,174     | 1,097     | 2,271  | 107.02    |
| 09. Mojo         |      | 1,291     | 1,241     | 2,532  | 104.03    |
| 10. Purworejo    |      | 1,345     | 1,339     | 2,684  | 100.45    |
| 11. Pagerdawang  |      | 1,105     | 1,140     | 2,245  | 96.93     |
| 12. Caruban      |      | 2,307     | 2,268     | 4,575  | 101.72    |
| Jumlah           | 2018 | 18,799    | 18,072    | 36,871 | 104.02    |
|                  | 2017 | 18,880    | 17,129    | 36,009 | 110.22    |
|                  | 2016 | 18,832    | 18,372    | 37,204 | 102.50    |

Sumber data: Dinas Kependudukan dan Catatan Sipil Kabupaten Kendal

---

**Tabel 3.3. Jumlah Penduduk dan Kepala Keluarga Menurut Desa Tahun 2018**

---

---

| <b>Desa/Kelurahan</b> | <b>Penduduk</b> | <b>Kepala Keluarga</b> |
|-----------------------|-----------------|------------------------|
| (1)                   | (2)             | (3)                    |
| 01. Ngerjo            | 2,172           | 739                    |
| 02. Kedungasri        | 2,965           | 963                    |
| 03. Kedunggading      | 3,728           | 1,255                  |
| 04. Ringinarum        | 4,458           | 1,580                  |
| 05. Tejorejo          | 4,629           | 1,660                  |
| 06. Ngawensari        | 2,096           | 686                    |
| 07. Wungurejo         | 2,516           | 840                    |
| 08. Rowobranten       | 2,271           | 753                    |
| 09. Mojo              | 2,532           | 846                    |
| 10. Purworejo         | 2,684           | 887                    |
| 11. Pagerdawung       | 2,245           | 758                    |
| 12. Caruban           | 4,575           | 1,494                  |
| Jumlah                | 36,871          | 12,461                 |

---

---

Sumber data: Dinas Kependudukan dan Catatan Sipil Kabupaten Kendal

**Tabel 3.4. Luas Wilayah, Jumlah Penduduk, dan Kepadatan Penduduk Menurut Desa Tahun 2018**

| Desa/Kelurahan |              | Luas (Km <sup>2</sup> ) | Penduduk (Jiwa) | Kepadatan Penduduk per Km <sup>2</sup> |
|----------------|--------------|-------------------------|-----------------|--|
| (1)            |              | (2)                     | (3)             | (4)                                    |
| 01.            | Ngerjo       | 3.29                    | 2,172           | 660                                    |
| 02.            | Kedungasri   | 4.07                    | 2,965           | 729                                    |
| 03.            | Kedunggading | 1.89                    | 3,728           | 1,972                                  |
| 04.            | Ringinarum   | 2.55                    | 4,458           | 1,748                                  |
| 05.            | Tejorejo     | 2.54                    | 4,629           | 1,822                                  |
| 06.            | Ngawensari   | 1.20                    | 2,096           | 1,747                                  |
| 07.            | Wungurejo    | 1.46                    | 2,516           | 1,723                                  |
| 08.            | Rowobranten  | 1.01                    | 2,271           | 2,249                                  |
| 09.            | Mojo         | 0.85                    | 2,532           | 2,979                                  |
| 10.            | Purworejo    | 1.23                    | 2,684           | 2,182                                  |
| 11.            | Pagerdawang  | 1.08                    | 2,245           | 2,079                                  |
| 12.            | Caruban      | 2.33                    | 4,575           | 1,964                                  |
| Jumlah         | 2018         | 23.50                   | 36,871          | 1,569                                  |
|                | 2017         | 23.50                   | 36,009          | 1,532                                  |
|                | 2016         | 23.50                   | 37,204          | 1,583                                  |

Sumber data: Dinas Kependudukan dan Catatan Sipil Kabupaten Kendal

**Tabel 3.5. Laju Pertumbuhan Penduduk Menurut Desa Tahun 2017-2018**

| Desa/Kelurahan   | Penduduk 2017 (Jiwa) | Penduduk 2018 (Jiwa) | Laju Pertumbuhan Penduduk (%) |
|------------------|----------------------|----------------------|-------------------------------|
| (1)              | (2)                  | (3)                  | (4)                           |
| 01. Ngerjo       | 2,123                | 2,172                | 2.31                          |
| 02. Kedungasri   | 2,994                | 2,965                | -0.97                         |
| 03. Kedunggading | 3,659                | 3,728                | 1.89                          |
| 04. Ringinarum   | 4,316                | 4,458                | 3.29                          |
| 05. Tejorejo     | 4,566                | 4,629                | 1.38                          |
| 06. Ngawensari   | 2,044                | 2,096                | 2.54                          |
| 07. Wungurejo    | 2,373                | 2,516                | 6.03                          |
| 08. Rowobranten  | 2,223                | 2,271                | 2.16                          |
| 09. Mojo         | 2,433                | 2,532                | 4.07                          |
| 10. Purworejo    | 2,567                | 2,684                | 4.56                          |
| 11. Pagerdawang  | 2,184                | 2,245                | 2.79                          |
| 12. Caruban      | 4,527                | 4,575                | 1.06                          |
| Jumlah           | 36,009               | 36,871               | 2.39                          |

Sumber data: Statistik Kecamatan Ringinarum

**Tabel 3.6. Jumlah Penduduk Menurut Kelompok Umur dan Jenis Kelamin Tahun 2016**

| Kelompok Umur | Penduduk  |           | Jumlah |
|---------------|-----------|-----------|--------|
|               | Laki-Laki | Perempuan |        |
| (1)           | (2)       | (3)       | (4)    |
| 00 - 04       | 1,419     | 1,440     | 2,859  |
| 05 - 09       | 1,494     | 1,535     | 3,029  |
| 10 - 14       | 1,521     | 1,519     | 3,040  |
| 15 - 19       | 1,609     | 1,443     | 3,052  |
| 20 - 24       | 1,670     | 1,179     | 2,849  |
| 25 - 29       | 1,362     | 1,104     | 2,466  |
| 30 - 34       | 1,470     | 1,279     | 2,749  |
| 35 - 39       | 1,379     | 1,221     | 2,600  |
| 40 - 44       | 1,432     | 1,394     | 2,826  |
| 45 - 49       | 1,368     | 1,433     | 2,801  |
| 50 - 54       | 1,224     | 1,401     | 2,625  |
| 55 - 59       | 1,106     | 1,092     | 2,198  |
| 60 - 64       | 739       | 822       | 1,561  |
| 65 - 69       | 461       | 596       | 1,057  |
| 70 - 74       | 281       | 415       | 696    |
| 75 +          | 297       | 499       | 796    |
| Jumlah        | 18,832    | 18,372    | 37,204 |

Sumber data: Dinas Kependudukan dan Catatan Sipil Kabupaten Kendal

**Tabel 3.7. Jumlah Penduduk Menurut Kelompok Umur dan Jenis Kelamin Tahun 2017**

| Kelompok Umur | Penduduk  |           | Jumlah |
|---------------|-----------|-----------|--------|
|               | Laki-Laki | Perempuan |        |
| (1)           | (2)       | (3)       | (4)    |
| 00 - 04       | 950       | 880       | 1,830  |
| 05 - 09       | 1,451     | 1,390     | 2,841  |
| 10 - 14       | 1,391     | 1,276     | 2,667  |
| 15 - 19       | 1,508     | 1,385     | 2,893  |
| 20 - 24       | 1,521     | 1,273     | 2,794  |
| 25 - 29       | 1,611     | 1,226     | 2,837  |
| 30 - 34       | 1,627     | 1,303     | 2,930  |
| 35 - 39       | 1,545     | 1,368     | 2,913  |
| 40 - 44       | 1,553     | 1,333     | 2,886  |
| 45 - 49       | 1,330     | 1,303     | 2,633  |
| 50 - 54       | 1,189     | 1,216     | 2,405  |
| 55 - 59       | 1,087     | 1,077     | 2,164  |
| 60 - 64       | 873       | 757       | 1,630  |
| 65 - 69       | 569       | 502       | 1,071  |
| 70 - 74       | 295       | 342       | 637    |
| 75 +          | 380       | 498       | 878    |
| Jumlah        | 18,880    | 17,129    | 36,009 |

Sumber data: Dinas Kependudukan dan Catatan Sipil Kabupaten Kendal

**Tabel 3.8. Jumlah Penduduk Menurut Kelompok Umur dan Jenis Kelamin Tahun 2018**

| Kelompok Umur | Penduduk  |           | Jumlah |
|---------------|-----------|-----------|--------|
|               | Laki-Laki | Perempuan |        |
| (1)           | (2)       | (3)       | (4)    |
| 00 - 04       | 978       | 935       | 1,913  |
| 05 - 09       | 1,371     | 1,312     | 2,683  |
| 10 - 14       | 1,311     | 1,182     | 2,493  |
| 15 - 19       | 1,298     | 1,245     | 2,543  |
| 20 - 24       | 1,486     | 1,408     | 2,894  |
| 25 - 29       | 1,632     | 1,512     | 3,144  |
| 30 - 34       | 1,711     | 1,494     | 3,205  |
| 35 - 39       | 1,500     | 1,533     | 3,033  |
| 40 - 44       | 1,583     | 1,576     | 3,159  |
| 45 - 49       | 1,303     | 1,335     | 2,638  |
| 50 - 54       | 1,204     | 1,304     | 2,508  |
| 55 - 59       | 1,101     | 1,035     | 2,136  |
| 60 - 64       | 929       | 820       | 1,749  |
| 65 - 69       | 657       | 548       | 1,205  |
| 70 - 74       | 321       | 362       | 683    |
| 75 +          | 414       | 471       | 885    |
| Jumlah        | 18,799    | 18,072    | 36,871 |

Sumber data: Dinas Kependudukan dan Catatan Sipil Kabupaten Kendal

**Tabel 3.9. Banyaknya Akseptor KB Aktif Menurut Desa dan Jenis Kontrasepsi Tahun 2018**

| Desa/Kelurahan   | PUS  | Kontrasepsi |     |       |
|------------------|------|-------------|-----|-------|
|                  |      | IUD         | PIL |       |
| (1)              | (2)  | (3)         | (4) |       |
| 01. Ngerjo       | 222  | 7           | 5   |       |
| 02. Kedungasri   | 370  | 1           | 22  |       |
| 03. Kedunggading | 516  | 1           | 61  |       |
| 04. Ringinarum   | 654  | 9           | 31  |       |
| 05. Tejorejo     | 979  | 0           | 60  |       |
| 06. Ngawensari   | 199  | 6           | 16  |       |
| 07. Wungurejo    | 361  | 7           | 9   |       |
| 08. Rowobranten  | 251  | 1           | 15  |       |
| 09. Mojo         | 266  | 1           | 35  |       |
| 10. Purworejo    | 291  | 6           | 22  |       |
| 11. Pagerdawang  | 332  | 4           | 20  |       |
| 12. Caruban      | 746  | 2           | 56  |       |
| Jumlah           | 2018 | 5,187       | 45  | 352   |
|                  | 2017 | 6,665       | 108 | 1,053 |
|                  | 2016 | 6,946       | 105 | 1,117 |

Sumber data: PPLKB Kecamatan Ringinarum



**Tabel 3.9. Lanjutan**

| Desa/Kelurahan   | Kontrasepsi |     |        |       |
|------------------|-------------|-----|--------|-------|
|                  | Kondom      | IMP | Suntik |       |
| (1)              | (5)         | (6) | (7)    |       |
| 01. Ngerjo       | 0           | 17  | 102    |       |
| 02. Kedungasri   | 1           | 21  | 198    |       |
| 03. Kedunggading | 0           | 12  | 238    |       |
| 04. Ringinarum   | 0           | 29  | 329    |       |
| 05. Tejorejo     | 0           | 63  | 370    |       |
| 06. Ngawensari   | 1           | 15  | 83     |       |
| 07. Wungurejo    | 0           | 57  | 160    |       |
| 08. Rowobranten  | 0           | 15  | 125    |       |
| 09. Mojo         | 0           | 17  | 112    |       |
| 10. Purworejo    | 1           | 24  | 147    |       |
| 11. Pagerdawang  | 0           | 18  | 171    |       |
| 12. Caruban      | 0           | 36  | 375    |       |
| Jumlah           | 2018        | 3   | 324    | 2,410 |
|                  | 2017        | 27  | 502    | 3,143 |
|                  | 2016        | 18  | 460    | 3,473 |

Sumber data: PPLKB Kecamatan Ringinarum

**Tabel 3.9. Lanjutan**

| Desa/Kelurahan   | Kontrasepsi |     |        |       |
|------------------|-------------|-----|--------|-------|
|                  | MOP         | MOW | Jumlah |       |
| (1)              | (8)         | (9) | (10)   |       |
| 01. Ngerjo       | 0           | 11  | 142    |       |
| 02. Kedungasri   | 2           | 4   | 249    |       |
| 03. Kedunggading | 3           | 21  | 336    |       |
| 04. Ringinarum   | 0           | 32  | 430    |       |
| 05. Tejorejo     | 0           | 18  | 511    |       |
| 06. Ngawensari   | 1           | 10  | 132    |       |
| 07. Wungurejo    | 0           | 17  | 250    |       |
| 08. Rowobranten  | 0           | 8   | 164    |       |
| 09. Mojo         | 0           | 8   | 173    |       |
| 10. Purworejo    | 1           | 5   | 206    |       |
| 11. Pagerdawang  | 0           | 11  | 224    |       |
| 12. Caruban      | 0           | 13  | 482    |       |
| Jumlah           | 2018        | 7   | 158    | 3,299 |
|                  | 2017        | 54  | 356    | 5,243 |
|                  | 2016        | 361 | 52     | 5,586 |

Sumber data: PPLKB Kecamatan Ringinarum

**Tabel 3.10. Banyaknya Pemeluk Agama Menurut Desa Tahun 2018**

| Desa/Kelurahan   | Islam | Kristen Protestan | Kristen Katholik |    |
|------------------|-------|-------------------|------------------|----|
| (1)              | (2)   | (3)               | (4)              |    |
| 01. Ngerjo       | 2,172 | 0                 | 0                |    |
| 02. Kedungasri   | 2,965 | 0                 | 0                |    |
| 03. Kedunggading | 3,724 | 0                 | 4                |    |
| 04. Ringinarum   | 4,458 | 0                 | 0                |    |
| 05. Tejorejo     | 4,585 | 38                | 6                |    |
| 06. Ngawensari   | 2,096 | 0                 | 0                |    |
| 07. Wungurejo    | 2,516 | 0                 | 0                |    |
| 08. Rowobranten  | 2,271 | 0                 | 0                |    |
| 09. Mojo         | 2,532 | 0                 | 0                |    |
| 10. Purworejo    | 2,680 | 1                 | 0                |    |
| 11. Pagerdawang  | 2,243 | 2                 | 0                |    |
| 12. Caruban      | 4,573 | 1                 | 1                |    |
| Jumlah           |       |                   |                  |    |
|                  | 2018  | 36,815            | 42               | 11 |
|                  | 2017  | 35,954            | 44               | 10 |
|                  | 2016  | 37,134            | 63               | 7  |

Sumber data: Tahun 2016 sumber data KUA Kecamatan Ringinarum, dan tahun 2017-2018 data Dinas Kependudukan dan Catatan Sipil Kabupaten Kendal

**Tabel 3.10. Lanjutan**

| Desa/Kelurahan   | Budha | Hindu | Konghucu |
|------------------|-------|-------|----------|
| (1)              | (5)   | (6)   | (7)      |
| 01. Ngerjo       | 0     | 0     | 0        |
| 02. Kedungasri   | 0     | 0     | 0        |
| 03. Kedunggading | 0     | 0     | 0        |
| 04. Ringinarum   | 0     | 0     | 0        |
| 05. Tejorejo     | 0     | 0     | 0        |
| 06. Ngawensari   | 0     | 0     | 0        |
| 07. Wungurejo    | 0     | 0     | 0        |
| 08. Rowobranten  | 0     | 0     | 0        |
| 09. Mojo         | 0     | 0     | 0        |
| 10. Purworejo    | 3     | 0     | 0        |
| 11. Pagerdawang  | 0     | 0     | 0        |
| 12. Caruban      | 0     | 0     | 0        |
| Jumlah           |       |       |          |
|                  | 2018  | 3     | 0        |
|                  | 2017  | 1     | 0        |
|                  | 2016  | 0     | 0        |

Sumber data: Tahun 2016 sumber data KUA Kecamatan Ringinarum, dan tahun 2017-2018 data Dinas Kependudukan dan Catatan Sipil Kabupaten Kendal

**Tabel 3.11. Banyaknya Tempat Ibadah Menurut Desa Tahun 2018**

| Desa/Kelurahan   | Masjid | Musholla | Gereja | Kuil/Pura | Klenteng |   |
|------------------|--------|----------|--------|-----------|----------|---|
| (1)              | (2)    | (3)      | (4)    | (5)       | (6)      |   |
| 01. Ngerjo       | 1      | 10       | 0      | 0         | 0        |   |
| 02. Kedungasri   | 5      | 15       | 0      | 0         | 0        |   |
| 03. Kedunggading | 3      | 14       | 0      | 0         | 0        |   |
| 04. Ringinarum   | 5      | 14       | 0      | 0         | 0        |   |
| 05. Tejorejo     | 3      | 19       | 1      | 0         | 0        |   |
| 06. Ngawensari   | 4      | 9        | 0      | 0         | 0        |   |
| 07. Wungurejo    | 2      | 10       | 0      | 0         | 0        |   |
| 08. Rowobranten  | 1      | 12       | 0      | 0         | 0        |   |
| 09. Mojo         | 1      | 11       | 0      | 0         | 0        |   |
| 10. Purworejo    | 2      | 9        | 0      | 0         | 0        |   |
| 11. Pagerdawang  | 1      | 9        | 0      | 0         | 0        |   |
| 12. Caruban      | 5      | 13       | 0      | 0         | 0        |   |
| Jumlah           | 2018   | 33       | 145    | 1         | 0        | 0 |
|                  | 2017   | 33       | 145    | 1         | 0        | 0 |
|                  | 2016   | 30       | 147    | 1         | 0        | 0 |

Sumber data: KUA Kecamatan Ringinarum

**Tabel 3.12. Banyaknya Calon Jamaah Haji Menurut Desa Tahun 2016 - 2018**

| Desa/Kelurahan   | 2016 | 2017 | 2018 |
|------------------|------|------|------|
| (1)              | (2)  | (3)  | (4)  |
| 01. Ngerjo       | --*) | 0    | 5    |
| 02. Kedungasri   | --*) | 0    | 0    |
| 03. Kedunggading | --*) | 1    | 0    |
| 04. Ringinarum   | --*) | 4    | 4    |
| 05. Tejorejo     | --*) | 4    | 0    |
| 06. Ngawensari   | --*) | 2    | 3    |
| 07. Wungurejo    | --*) | 9    | 0    |
| 08. Rowobranten  | --*) | 2    | 3    |
| 09. Mojo         | --*) | 2    | 2    |
| 10. Purworejo    | --*) | 0    | 0    |
| 11. Pagerdawang  | --*) | 4    | 0    |
| 12. Caruban      | --*) | 2    | 2    |
| Jumlah           | 0    | 30   | 19   |

Sumber data: KUA Kecamatan Ringinarum

Catatan : \*) data belum tersedia

**Tabel 3.13. Banyaknya Nikah, Talak, Cerai, dan Rujuk Menurut Desa Tahun 2018**

| Desa/Kelurahan   |      | Nikah | Talak | Cerai | Rujuk |
|------------------|------|-------|-------|-------|-------|
| (1)              |      | (2)   | (3)   | (4)   | (5)   |
| 01. Ngerjo       |      | 20    | 1     | 3     | 0     |
| 02. Kedungasri   |      | 32    | 3     | 0     | 0     |
| 03. Kedunggading |      | 58    | 4     | 4     | 0     |
| 04. Ringinarum   |      | 49    | 20    | 23    | 0     |
| 05. Tejorejo     |      | 51    | 4     | 6     | 0     |
| 06. Ngawensari   |      | 17    | 0     | 0     | 0     |
| 07. Wungurejo    |      | 25    | 2     | 7     | 0     |
| 08. Rowobranten  |      | 22    | 1     | 4     | 0     |
| 09. Mojo         |      | 18    | 0     | 7     | 0     |
| 10. Purworejo    |      | 19    | 0     | 2     | 0     |
| 11. Pagerdawang  |      | 14    | 0     | 0     | 0     |
| 12. Caruban      |      | 51    | 2     | 11    | 0     |
| Jumlah           | 2018 | 376   | 37    | 67    | 0     |
|                  | 2017 | 400   | 24    | 63    | 0     |
|                  | 2016 | *)    | *)    | *)    | *)    |

Sumber data: KUA Kecamatan Ringinarum

Catatan : \*) data tahun 2016 belum tersedia

Grafik 3.

Penduduk Kecamatan Ringinarum Menurut Kelompok Umur dan Jenis Kelamin Tahun 2018

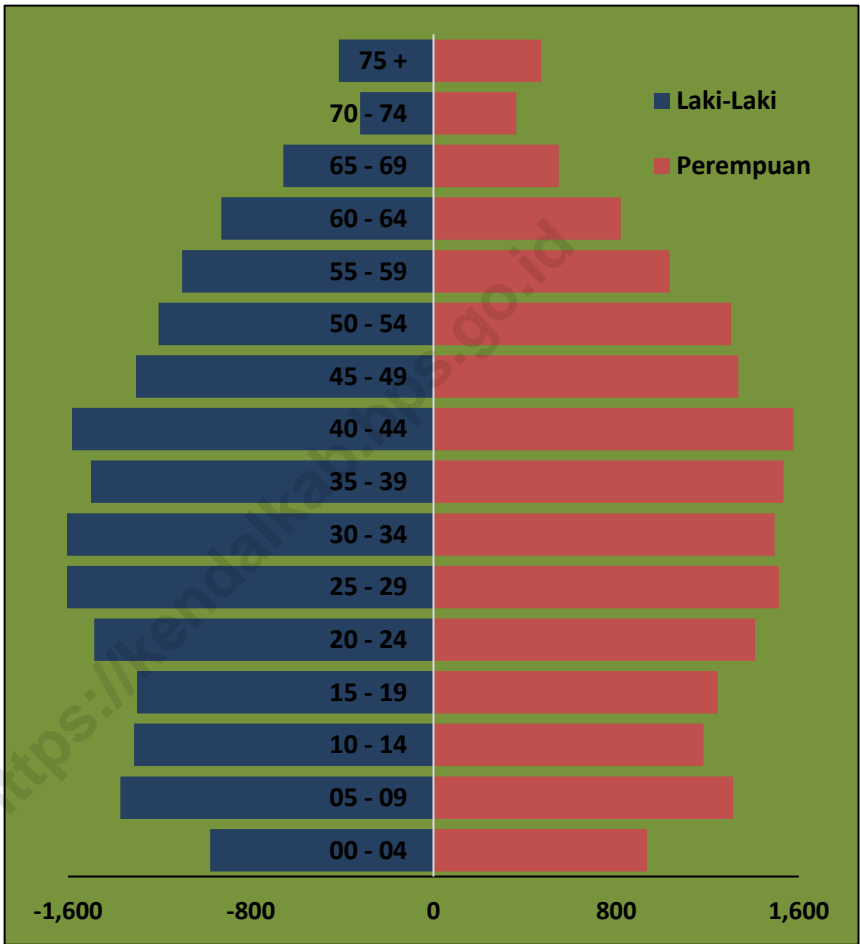



## Pendidikan

### TK



15 Sekolah  
771 Murid  
56 Guru

### SD



26 Sekolah  
3401 Murid  
205 Guru

### SMP



3 Sekolah  
957 Murid  
52 Guru

### SMK



1 Sekolah  
59 Murid  
9 Guru

## Kesehatan

Puskesmas  
1 Unit

Pustu  
4 Unit

Praktik Dokter Umum  
5 unit

Poskesdes  
2 Unit



---

## BAB IV. SOSIAL

Pendidikan merupakan sarana penting dalam mencetak sumber daya manusia yang berkualitas, untuk itu diperlukan prasarana pendidikan yang bagus dan representatif guna mendukung wajib belajar pendidikan dasar 9 tahun. Di Kecamatan Ringinarum terdapat fasilitas pendidikan mulai dari sekolah pra sekolah (Taman Kanak – Kanak) hingga SLTA. Jumlah sekolah pra sekolah pada tahun 2018 sebesar 15 unit dengan jumlah murid sebesar 771 murid, jumlah sekolah setingkat SD di kecamatan ini mencapai 26 unit dengan 3.401 orang murid. Sementara sekolah setingkat SMP sebanyak 3 unit dengan jumlah murid sebesar 957 murid. Pada tahun 2018 telah terdapat sekolah setingkat SMA di Kecamatan Ringinarum sebanyak 1 unit yang berlokasi di Desa Ringinarum.

Di bidang kesehatan, prasarana yang ada di Kecamatan Ringinarum tersedia puskesmas 1 unit, puskesmas pembantu 4 unit, praktik dokter umum sebanyak 5 orang, 2 pos kesehatan desa, dan di setiap desa sudah terdapat bidan desa untuk membantu pelayanan kesehatan bagi penduduk desa.

Penyandang cacat tubuh sebagai salah satu penyandang masalah kesejahteraan sosial perlu mendapat perhatian agar mereka dapat melaksanakan fungsi sosialnya. Oleh karena itu, pemberian santunan dan rehabilitasi sosial bagi penyandang cacat dan orang jompo/terlantar mutlak diberikan. Penderita cacat di Kecamatan Ringinarum pada tahun 2018 sebanyak 298 orang. Persentase terbanyak adalah retardasi sebesar 27,52 persen serta tuna daksa sebesar 24,16 persen.

**Tabel 4.1. Rasio Murid – Sekolah dan Rasio Murid - Guru Taman Kanak-Kanak (TK) Menurut Desa Tahun 2018**

| Desa/Kelurahan   | Sekolah | Murid | Guru | Rasio Murid-<br>Sekolah | Rasio Murid-<br>Guru |    |
|------------------|---------|-------|------|-------------------------|----------------------|----|
| (1)              | (2)     | (3)   | (4)  | (5)                     | (6)                  |    |
| 01. Ngerjo       | 1       | 66    | 3    | 66                      | 22                   |    |
| 02. Kedungasri   | 2       | 50    | 6    | 25                      | 8                    |    |
| 03. Kedunggading | 1       | 44    | 3    | 44                      | 15                   |    |
| 04. Ringinarum   | 1       | 82    | 5    | 82                      | 16                   |    |
| 05. Tejorejo     | 1       | 72    | 6    | 72                      | 12                   |    |
| 06. Ngawensari   | 1       | 55    | 3    | 55                      | 18                   |    |
| 07. Wungurejo    | 1       | 57    | 4    | 57                      | 14                   |    |
| 08. Rowobranten  | 1       | 23    | 3    | 23                      | 8                    |    |
| 09. Mojo         | 1       | 38    | 4    | 38                      | 10                   |    |
| 10. Purworejo    | 2       | 107   | 8    | 54                      | 13                   |    |
| 11. Pagerdawung  | 1       | 34    | 2    | 34                      | 17                   |    |
| 12. Caruban      | 2       | 143   | 9    | 72                      | 16                   |    |
| Jumlah           | 2018    | 15    | 771  | 56                      | 51                   | 14 |
|                  | 2017    | 15    | 722  | 54                      | 48                   | 13 |
|                  | 2016    | 15    | 794  | 54                      | 53                   | 15 |

Sumber data: Dinas Pendidikan dan Kebudayaan Kabupaten Kendal

**Tabel 4.2. Rasio Murid – Sekolah dan Rasio Murid - Guru Sekolah Dasar Negeri (SDN) Menurut Desa Tahun 2018**

| Desa/Kelurahan   | Sekolah | Murid | Guru  | Rasio Murid-<br>Sekolah | Rasio Murid-<br>Guru |    |
|------------------|---------|-------|-------|-------------------------|----------------------|----|
| (1)              | (2)     | (3)   | (4)   | (5)                     | (6)                  |    |
| 01. Ngerjo       | 1       | 209   | 7     | 209                     | 30                   |    |
| 02. Kedungasri   | 2       | 146   | 15    | 73                      | 10                   |    |
| 03. Kedunggading | 3       | 309   | 24    | 103                     | 13                   |    |
| 04. Ringinarum   | 2       | 378   | 15    | 189                     | 25                   |    |
| 05. Tejorejo     | 3       | 391   | 23    | 130                     | 17                   |    |
| 06. Ngawensari   | 2       | 217   | 14    | 109                     | 16                   |    |
| 07. Wungurejo    | 1       | 192   | 9     | 192                     | 21                   |    |
| 08. Rowobranten  | 1       | 84    | 8     | 84                      | 11                   |    |
| 09. Mojo         | 1       | 101   | 8     | 101                     | 13                   |    |
| 10. Purworejo    | 1       | 165   | 8     | 165                     | 21                   |    |
| 11. Pagerdawung  | 1       | 74    | 5     | 74                      | 15                   |    |
| 12. Caruban      | 1       | 177   | 9     | 177                     | 20                   |    |
| Jumlah           | 2018    | 19    | 2,443 | 145                     | 129                  | 17 |
|                  | 2017    | 19    | 2,497 | 143                     | 131                  | 17 |
|                  | 2016    | 19    | 2,496 | 171                     | 131                  | 15 |

Sumber data: Dinas Pendidikan dan Kebudayaan Kabupaten Kendal

**Tabel 4.3. Rasio Murid – Sekolah dan Rasio Murid - Guru Sekolah Dasar (SD) Swasta Menurut Desa Tahun 2018**

| Desa/Kelurahan   | Sekolah | Murid | Guru | Rasio Murid-<br>Sekolah | Rasio Murid-<br>Guru |
|------------------|---------|-------|------|-------------------------|----------------------|
| (1)              | (2)     | (3)   | (4)  | (5)                     | (6)                  |
| 01. Ngerjo       | 0       | 0     | 0    | 0                       | 0                    |
| 02. Kedungasri   | 0       | 0     | 0    | 0                       | 0                    |
| 03. Kedunggading | 0       | 0     | 0    | 0                       | 0                    |
| 04. Ringinarum   | 0       | 0     | 0    | 0                       | 0                    |
| 05. Tejorejo     | 0       | 0     | 0    | 0                       | 0                    |
| 06. Ngawensari   | 0       | 0     | 0    | 0                       | 0                    |
| 07. Wungurejo    | 0       | 0     | 0    | 0                       | 0                    |
| 08. Rowobranten  | 0       | 0     | 0    | 0                       | 0                    |
| 09. Mojo         | 0       | 0     | 0    | 0                       | 0                    |
| 10. Purworejo    | 0       | 0     | 0    | 0                       | 0                    |
| 11. Pagerdawung  | 0       | 0     | 0    | 0                       | 0                    |
| 12. Caruban      | 0       | 0     | 0    | 0                       | 0                    |
| Jumlah           | 2018    | 0     | 0    | 0                       | 0                    |
|                  | 2017    | 0     | 0    | 0                       | 0                    |
|                  | 2016    | 0     | 0    | 0                       | 0                    |

Sumber data: Dinas Pendidikan dan Kebudayaan Kabupaten Kendal

**Tabel 4.4. Rasio Murid – Sekolah dan Rasio Murid - Guru Madrasah Ibtidaiyah (MI) Menurut Desa Tahun 2018**

| Desa/Kelurahan   | Sekolah | Murid | Guru | Rasio Murid-<br>Sekolah | Rasio Murid-<br>Guru |    |
|------------------|---------|-------|------|-------------------------|----------------------|----|
| (1)              | (2)     | (3)   | (4)  | (5)                     | (6)                  |    |
| 01. Ngerjo       | 0       | 0     | 0    | 0                       | 0                    |    |
| 02. Kedungasri   | 1       | 104   | 8    | 104                     | 13                   |    |
| 03. Kedunggading | 0       | 0     | 0    | 0                       | 0                    |    |
| 04. Ringinarum   | 0       | 0     | 0    | 0                       | 0                    |    |
| 05. Tejorejo     | 1       | 130   | 7    | 130                     | 19                   |    |
| 06. Ngawensari   | 0       | 0     | 0    | 0                       | 0                    |    |
| 07. Wungurejo    | 0       | 0     | 0    | 0                       | 0                    |    |
| 08. Rowobranten  | 1       | 130   | 9    | 130                     | 14                   |    |
| 09. Mojo         | 1       | 139   | 8    | 139                     | 17                   |    |
| 10. Purworejo    | 1       | 105   | 8    | 105                     | 13                   |    |
| 11. Pagerdawung  | 1       | 126   | 10   | 126                     | 13                   |    |
| 12. Caruban      | 1       | 224   | 10   | 224                     | 22                   |    |
| Jumlah           | 2018    | 7     | 958  | 60                      | 137                  | 16 |
|                  | 2017    | 7     | 923  | 59                      | 132                  | 16 |
|                  | 2016    | 7     | 842  | 63                      | 120                  | 13 |

Sumber data: Kementerian Agama Kabupaten Kendal

**Tabel 4.5. Rasio Murid – Sekolah dan Rasio Murid - Guru Sekolah Menengah Pertama Negeri (SMPN) Menurut Desa Tahun 2018**

| Desa/Kelurahan   | Sekolah | Murid | Guru | Rasio Murid-<br>Sekolah | Rasio Murid-<br>Guru |    |
|------------------|---------|-------|------|-------------------------|----------------------|----|
| (1)              | (2)     | (3)   | (4)  | (5)                     | (6)                  |    |
| 01. Ngerjo       | 0       | 0     | 0    | 0                       | 0                    |    |
| 02. Kedungasri   | 0       | 0     | 0    | 0                       | 0                    |    |
| 03. Kedunggading | 0       | 0     | 0    | 0                       | 0                    |    |
| 04. Ringinarum   | 1       | 671   | 33   | 671                     | 20                   |    |
| 05. Tejorejo     | 0       | 0     | 0    | 0                       | 0                    |    |
| 06. Ngawensari   | 0       | 0     | 0    | 0                       | 0                    |    |
| 07. Wungurejo    | 0       | 0     | 0    | 0                       | 0                    |    |
| 08. Rowobranten  | 0       | 0     | 0    | 0                       | 0                    |    |
| 09. Mojo         | 0       | 0     | 0    | 0                       | 0                    |    |
| 10. Purworejo    | 0       | 0     | 0    | 0                       | 0                    |    |
| 11. Pagerdawung  | 0       | 0     | 0    | 0                       | 0                    |    |
| 12. Caruban      | 0       | 0     | 0    | 0                       | 0                    |    |
| Jumlah           | 2018    | 1     | 671  | 33                      | 671                  | 20 |
|                  | 2017    | 1     | 676  | 34                      | 676                  | 20 |
|                  | 2016    | 1     | 721  | 36                      | 721                  | 20 |

Sumber data: Dinas Pendidikan dan Kebudayaan Kabupaten Kendal

**Tabel 4.6. Rasio Murid – Sekolah dan Rasio Murid - Guru Sekolah Menengah Pertama (SMP) Swasta Menurut Desa Tahun 2018**

| Desa/Kelurahan   | Sekolah | Murid | Guru | Rasio Murid-<br>Sekolah | Rasio Murid-<br>Guru |
|------------------|---------|-------|------|-------------------------|----------------------|
| (1)              | (2)     | (3)   | (4)  | (5)                     | (6)                  |
| 01. Ngerjo       | 0       | 0     | 0    | 0                       | 0                    |
| 02. Kedungasri   | 0       | 0     | 0    | 0                       | 0                    |
| 03. Kedunggading | 0       | 0     | 0    | 0                       | 0                    |
| 04. Ringinarum   | 1       | 150   | 11   | 150                     | 14                   |
| 05. Tejorejo     | 0       | 0     | 0    | 0                       | 0                    |
| 06. Ngawensari   | 0       | 0     | 0    | 0                       | 0                    |
| 07. Wungurejo    | 0       | 0     | 0    | 0                       | 0                    |
| 08. Rowobranten  | 0       | 0     | 0    | 0                       | 0                    |
| 09. Mojo         | 0       | 0     | 0    | 0                       | 0                    |
| 10. Purworejo    | 0       | 0     | 0    | 0                       | 0                    |
| 11. Pagerdawung  | 0       | 0     | 0    | 0                       | 0                    |
| 12. Caruban      | 1       | 136   | 8    | 136                     | 17                   |
| Jumlah           | 2018    | 2     | 286  | 19                      | 143                  |
|                  | 2017    | 2     | 278  | 18                      | 139                  |
|                  | 2016    | 2     | 335  | 24                      | 168                  |

Sumber data: Dinas Pendidikan dan Kebudayaan Kabupaten Kendal



**Tabel 4.7. Rasio Murid – Sekolah dan Rasio Murid - Guru Madrasah Tsanawiyah (MTS) Menurut Desa Tahun 2018**

| Desa/Kelurahan   | Sekolah | Murid | Guru | Rasio Murid-<br>Sekolah | Rasio Murid-<br>Guru |
|------------------|---------|-------|------|-------------------------|----------------------|
| (1)              | (2)     | (3)   | (4)  | (5)                     | (6)                  |
| 01. Ngerjo       | 0       | 0     | 0    | 0                       | 0                    |
| 02. Kedungasri   | 0       | 0     | 0    | 0                       | 0                    |
| 03. Kedunggading | 0       | 0     | 0    | 0                       | 0                    |
| 04. Ringinarum   | 0       | 0     | 0    | 0                       | 0                    |
| 05. Tejorejo     | 0       | 0     | 0    | 0                       | 0                    |
| 06. Ngawensari   | 0       | 0     | 0    | 0                       | 0                    |
| 07. Wungurejo    | 0       | 0     | 0    | 0                       | 0                    |
| 08. Rowobranten  | 0       | 0     | 0    | 0                       | 0                    |
| 09. Mojo         | 0       | 0     | 0    | 0                       | 0                    |
| 10. Purworejo    | 0       | 0     | 0    | 0                       | 0                    |
| 11. Pagerdawung  | 0       | 0     | 0    | 0                       | 0                    |
| 12. Caruban      | 0       | 0     | 0    | 0                       | 0                    |
| Jumlah           | 2018    | 0     | 0    | 0                       | 0                    |
|                  | 2017    | 0     | 0    | 0                       | 0                    |
|                  | 2016    | 0     | 0    | 0                       | 0                    |

Sumber data: Kementerian Agama Kabupaten Kendal

**Tabel 4.8. Rasio Murid – Sekolah dan Rasio Murid - Guru Sekolah Menengah Atas Negeri (SMAN) Menurut Desa Tahun 2018**

| Desa/Kelurahan   | Sekolah | Murid | Guru | Rasio Murid-<br>Sekolah | Rasio Murid-<br>Guru |
|------------------|---------|-------|------|-------------------------|----------------------|
| (1)              | (2)     | (3)   | (4)  | (5)                     | (6)                  |
| 01. Ngerjo       | 0       | 0     | 0    | 0                       | 0                    |
| 02. Kedungasri   | 0       | 0     | 0    | 0                       | 0                    |
| 03. Kedunggading | 0       | 0     | 0    | 0                       | 0                    |
| 04. Ringinarum   | 0       | 0     | 0    | 0                       | 0                    |
| 05. Tejorejo     | 0       | 0     | 0    | 0                       | 0                    |
| 06. Ngawensari   | 0       | 0     | 0    | 0                       | 0                    |
| 07. Wungurejo    | 0       | 0     | 0    | 0                       | 0                    |
| 08. Rowobranten  | 0       | 0     | 0    | 0                       | 0                    |
| 09. Mojo         | 0       | 0     | 0    | 0                       | 0                    |
| 10. Purworejo    | 0       | 0     | 0    | 0                       | 0                    |
| 11. Pagerdawung  | 0       | 0     | 0    | 0                       | 0                    |
| 12. Caruban      | 0       | 0     | 0    | 0                       | 0                    |
| Jumlah           | 2018    | 0     | 0    | 0                       | 0                    |
|                  | 2017    | 0     | 0    | 0                       | 0                    |
|                  | 2016    | 0     | 0    | 0                       | 0                    |

Sumber data: Dinas Pendidikan dan Kebudayaan Kabupaten Kendal

**Tabel 4.9. Rasio Murid – Sekolah dan Rasio Murid - Guru Sekolah Menengah Atas (SMA) Swasta Menurut Desa Tahun 2018**

| Desa/Kelurahan   | Sekolah | Murid | Guru | Rasio Murid-<br>Sekolah | Rasio Murid-<br>Guru |
|------------------|---------|-------|------|-------------------------|----------------------|
| (1)              | (2)     | (3)   | (4)  | (5)                     | (6)                  |
| 01. Ngerjo       | 0       | 0     | 0    | 0                       | 0                    |
| 02. Kedungasri   | 0       | 0     | 0    | 0                       | 0                    |
| 03. Kedunggading | 0       | 0     | 0    | 0                       | 0                    |
| 04. Ringinarum   | 0       | 0     | 0    | 0                       | 0                    |
| 05. Tejorejo     | 0       | 0     | 0    | 0                       | 0                    |
| 06. Ngawensari   | 0       | 0     | 0    | 0                       | 0                    |
| 07. Wungurejo    | 0       | 0     | 0    | 0                       | 0                    |
| 08. Rowobranten  | 0       | 0     | 0    | 0                       | 0                    |
| 09. Mojo         | 0       | 0     | 0    | 0                       | 0                    |
| 10. Purworejo    | 0       | 0     | 0    | 0                       | 0                    |
| 11. Pagerdawang  | 0       | 0     | 0    | 0                       | 0                    |
| 12. Caruban      | 0       | 0     | 0    | 0                       | 0                    |
| Jumlah           | 2018    | 0     | 0    | 0                       | 0                    |
|                  | 2017    | 0     | 0    | 0                       | 0                    |
|                  | 2016    | 0     | 0    | 0                       | 0                    |

Sumber data: Dinas Pendidikan dan Kebudayaan Kabupaten Kendal

**Tabel 4.10. Rasio Murid – Sekolah dan Rasio Murid - Guru Sekolah Menengah Kejuruan Negeri (SMKN) Menurut Desa Tahun 2018**

| Desa/Kelurahan   | Sekolah | Murid | Guru | Rasio Murid-<br>Sekolah | Rasio Murid-<br>Guru |
|------------------|---------|-------|------|-------------------------|----------------------|
| (1)              | (2)     | (3)   | (4)  | (5)                     | (6)                  |
| 01. Ngerjo       | 0       | 0     | 0    | 0                       | 0                    |
| 02. Kedungasri   | 0       | 0     | 0    | 0                       | 0                    |
| 03. Kedunggading | 0       | 0     | 0    | 0                       | 0                    |
| 04. Ringinarum   | 0       | 0     | 0    | 0                       | 0                    |
| 05. Tejorejo     | 0       | 0     | 0    | 0                       | 0                    |
| 06. Ngawensari   | 0       | 0     | 0    | 0                       | 0                    |
| 07. Wungurejo    | 0       | 0     | 0    | 0                       | 0                    |
| 08. Rowobranten  | 0       | 0     | 0    | 0                       | 0                    |
| 09. Mojo         | 0       | 0     | 0    | 0                       | 0                    |
| 10. Purworejo    | 0       | 0     | 0    | 0                       | 0                    |
| 11. Pagerdawung  | 0       | 0     | 0    | 0                       | 0                    |
| 12. Caruban      | 0       | 0     | 0    | 0                       | 0                    |
| Jumlah           | 2018    | 0     | 0    | 0                       | 0                    |
|                  | 2017    | 0     | 0    | 0                       | 0                    |
|                  | 2016    | 0     | 0    | 0                       | 0                    |

Sumber data: Dinas Pendidikan dan Kebudayaan Kabupaten Kendal

**Tabel 4.11. Rasio Murid – Sekolah dan Rasio Murid - Guru Sekolah Menengah Kejuruan (SMK) Swasta Menurut Desa Tahun 2018**

| Desa/Kelurahan   | Sekolah | Murid | Guru | Rasio Murid-<br>Sekolah | Rasio Murid-<br>Guru |   |
|------------------|---------|-------|------|-------------------------|----------------------|---|
| (1)              | (2)     | (3)   | (4)  | (5)                     | (6)                  |   |
| 01. Ngerjo       | 0       | 0     | 0    | 0                       | 0                    |   |
| 02. Kedungasri   | 0       | 0     | 0    | 0                       | 0                    |   |
| 03. Kedunggading | 0       | 0     | 0    | 0                       | 0                    |   |
| 04. Ringinarum   | 1       | 59    | 9    | 59                      | 7                    |   |
| 05. Tejorejo     | 0       | 0     | 0    | 0                       | 0                    |   |
| 06. Ngawensari   | 0       | 0     | 0    | 0                       | 0                    |   |
| 07. Wungurejo    | 0       | 0     | 0    | 0                       | 0                    |   |
| 08. Rowobranten  | 0       | 0     | 0    | 0                       | 0                    |   |
| 09. Mojo         | 0       | 0     | 0    | 0                       | 0                    |   |
| 10. Purworejo    | 0       | 0     | 0    | 0                       | 0                    |   |
| 11. Pagerdawung  | 0       | 0     | 0    | 0                       | 0                    |   |
| 12. Caruban      | 0       | 0     | 0    | 0                       | 0                    |   |
| Jumlah           | 2018    | 1     | 59   | 9                       | 59                   | 7 |
|                  | 2017    | 1     | 74   | 8                       | 74                   | 9 |
|                  | 2016    | 0     | 0    | 0                       | 0                    | 0 |

Sumber data: Dinas Pendidikan dan Kebudayaan Kabupaten Kendal

**Tabel 4.12. Rasio Murid – Sekolah dan Rasio Murid - Guru Madrasah Aliyah (MA) Menurut Desa Tahun 2018**

| Desa/Kelurahan   | Sekolah | Murid | Guru | Rasio Murid-<br>Sekolah | Rasio Murid-<br>Guru |
|------------------|---------|-------|------|-------------------------|----------------------|
| (1)              | (2)     | (3)   | (4)  | (5)                     | (6)                  |
| 01. Ngerjo       | 0       | 0     | 0    | 0                       | 0                    |
| 02. Kedungasri   | 0       | 0     | 0    | 0                       | 0                    |
| 03. Kedunggading | 0       | 0     | 0    | 0                       | 0                    |
| 04. Ringinarum   | 0       | 0     | 0    | 0                       | 0                    |
| 05. Tejorejo     | 0       | 0     | 0    | 0                       | 0                    |
| 06. Ngawensari   | 0       | 0     | 0    | 0                       | 0                    |
| 07. Wungurejo    | 0       | 0     | 0    | 0                       | 0                    |
| 08. Rowobranten  | 0       | 0     | 0    | 0                       | 0                    |
| 09. Mojo         | 0       | 0     | 0    | 0                       | 0                    |
| 10. Purworejo    | 0       | 0     | 0    | 0                       | 0                    |
| 11. Pagerdawung  | 0       | 0     | 0    | 0                       | 0                    |
| 12. Caruban      | 0       | 0     | 0    | 0                       | 0                    |
| Jumlah           | 2018    | 0     | 0    | 0                       | 0                    |
|                  | 2017    | 0     | 0    | 0                       | 0                    |
|                  | 2016    | 0     | 0    | 0                       | 0                    |

Sumber data: Kementerian Agama Kabupaten Kendal

**Tabel 4.13. Banyaknya Tenaga Kesehatan Menurut Desa Tahun 2018**

| Desa/Kelurahan   | Dokter | Mantri Kesehatan | Bidan | Perawat | Dukun Bayi |    |
|------------------|--------|------------------|-------|---------|------------|----|
| (1)              | (2)    | (3)              | (4)   | (5)     | (6)        |    |
| 01. Ngerjo       | 0      | 0                | 1     | 0       | 2          |    |
| 02. Kedungasri   | 0      | 0                | 1     | 1       | 1          |    |
| 03. Kedunggading | 1      | 0                | 2     | 1       | 1          |    |
| 04. Ringinarum   | 3      | 0                | 5     | 1       | 2          |    |
| 05. Tejorejo     | 0      | 0                | 3     | 1       | 0          |    |
| 06. Ngawensari   | 0      | 0                | 2     | 1       | 2          |    |
| 07. Wungurejo    | 0      | 0                | 3     | 0       | 0          |    |
| 08. Rowobranten  | 0      | 0                | 2     | 0       | 0          |    |
| 09. Mojo         | 0      | 0                | 2     | 0       | 1          |    |
| 10. Purworejo    | 0      | 0                | 3     | 3       | 1          |    |
| 11. Pagerdawung  | 0      | 0                | 1     | 0       | 0          |    |
| 12. Caruban      | 1      | 0                | 4     | 8       | 2          |    |
| Jumlah           | 2018   | 5                | 0     | 29      | 16         | 12 |
|                  | 2017   | 3                | 0     | 17      | 5          | 11 |
|                  | 2016   | 1                | 0     | 17      | *)         | 14 |

Sumber data: Puskesmas Kecamatan Ringinarum

Keterangan : data tidak tersedia

**Tabel 4.14. Banyaknya Fasilitas Kesehatan Menurut Desa Tahun 2018**

| Desa/Kelurahan   | Rumah Sakit | Puskesmas | Puskesmas Pembantu |   |
|------------------|-------------|-----------|--------------------|---|
| (1)              | (2)         | (3)       | (4)                |   |
| 01. Ngerjo       | 0           | 0         | 0                  |   |
| 02. Kedungasri   | 0           | 0         | 1                  |   |
| 03. Kedunggading | 0           | 0         | 0                  |   |
| 04. Ringinarum   | 0           | 1         | 0                  |   |
| 05. Tejorejo     | 0           | 0         | 0                  |   |
| 06. Ngawensari   | 0           | 0         | 0                  |   |
| 07. Wungurejo    | 0           | 0         | 0                  |   |
| 08. Rowobranten  | 0           | 0         | 1                  |   |
| 09. Mojo         | 0           | 0         | 0                  |   |
| 10. Purworejo    | 0           | 0         | 1                  |   |
| 11. Pagerdawung  | 0           | 0         | 0                  |   |
| 12. Caruban      | 0           | 0         | 1                  |   |
| Jumlah           | 2018        | 0         | 1                  | 4 |
|                  | 2017        | 0         | 1                  | 4 |
|                  | 2016        | 0         | 1                  | 5 |

Sumber data: Puskesmas Kecamatan Ringinarum



**Tabel 4.14. Lanjutan**

| Desa/Kelurahan |              | Rumah Bersalin | Praktik Dokter Umum | Praktik Dokter Gigi |
|----------------|--------------|----------------|---------------------|---------------------|
| (1)            |              | (5)            | (6)                 | (7)                 |
| 01.            | Ngerjo       | 0              | 0                   | 0                   |
| 02.            | Kedungasri   | 0              | 0                   | 0                   |
| 03.            | Kedunggading | 0              | 1                   | 0                   |
| 04.            | Ringinarum   | 0              | 3                   | 0                   |
| 05.            | Tejorejo     | 0              | 0                   | 0                   |
| 06.            | Ngawensari   | 0              | 0                   | 0                   |
| 07.            | Wungurejo    | 0              | 0                   | 0                   |
| 08.            | Rowobranten  | 0              | 0                   | 0                   |
| 09.            | Mojo         | 0              | 0                   | 0                   |
| 10.            | Purworejo    | 0              | 0                   | 0                   |
| 11.            | Pagerdawung  | 0              | 0                   | 0                   |
| 12.            | Caruban      | 0              | 1                   | 0                   |
| Jumlah         | 2018         | 0              | 5                   | 0                   |
|                | 2017         | 0              | 3                   | 0                   |
|                | 2016         | 0              | 2                   | 0                   |

Sumber data: Puskesmas Kecamatan Ringinarum

**Tabel 4.14. Lanjutan**

| Desa/Kelurahan   | Posyandu | Pos Kesehatan Desa<br>(Poskesdes) | Apotek/ Toko Obat |
|------------------|----------|-----------------------------------|-------------------|
| (1)              | (8)      | (9)                               | (10)              |
| 01. Ngerjo       | 3        | 0                                 | 0                 |
| 02. Kedungasri   | 6        | 0                                 | 0                 |
| 03. Kedunggading | 5        | 0                                 | 0                 |
| 04. Ringinarum   | 5        | 0                                 | 1                 |
| 05. Tejorejo     | 6        | 0                                 | 0                 |
| 06. Ngawensari   | 3        | 0                                 | 0                 |
| 07. Wungurejo    | 3        | 0                                 | 0                 |
| 08. Rowobranten  | 3        | 0                                 | 0                 |
| 09. Mojo         | 3        | 1                                 | 0                 |
| 10. Purworejo    | 3        | 0                                 | 0                 |
| 11. Pagerdawung  | 3        | 1                                 | 0                 |
| 12. Caruban      | 4        | 0                                 | 0                 |
| Jumlah           |          |                                   |                   |
|                  | 2018     | 47                                | 2                 |
|                  | 2017     | 54                                | 11                |
|                  | 2016     | *)                                | 9                 |

Sumber data: Puskesmas Kecamatan Ringinarum

Keterangan : \*) data tidak tersedia

**Tabel 4.15. Banyaknya Keluarga Menurut Desa dan Jenis Tahapan Tahun 2018**

| Desa/Kelurahan   | Pra<br>Sejahtera | Sejahtera |     |       |          | Jumlah |
|------------------|------------------|-----------|-----|-------|----------|--------|
|                  |                  | I         | II  | III   | III Plus |        |
| (1)              | (2)              | (3)       | (4) | (5)   | (6)      | (7)    |
| 01. Ngerjo       | 518              | 26        | 19  | 127   | 29       | 719    |
| 02. Kedungasri   | 858              | 36        | 38  | 269   | 9        | 1,210  |
| 03. Kedunggading | 881              | 24        | 40  | 109   | 24       | 1,078  |
| 04. Ringinarum   | 859              | 32        | 27  | 358   | 63       | 1,339  |
| 05. Tejorejo     | 998              | 69        | 31  | 241   | 34       | 1,373  |
| 06. Ngawensari   | 474              | 26        | 16  | 109   | 17       | 642    |
| 07. Wungurejo    | 488              | 25        | 36  | 147   | 12       | 708    |
| 08. Rowobranten  | 498              | 18        | 18  | 165   | 27       | 726    |
| 09. Mojo         | 479              | 44        | 28  | 185   | 61       | 797    |
| 10. Purworejo    | 531              | 16        | 20  | 222   | 33       | 822    |
| 11. Pagerdawung  | 445              | 18        | 13  | 161   | 43       | 680    |
| 12. Caruban      | 996              | 14        | 28  | 259   | 29       | 1,326  |
| Jumlah           | 8,025            | 348       | 314 | 2,352 | 381      | 11,420 |

Sumber data: PPLKB Kecamatan Ringinarum

**Tabel 4.16. Banyaknya Penderita Cacat Menurut Desa dan Jenis Cacat Tahun 2018**

| Desa/Kelurahan   | Jenis Penderita Cacat |            |             |            |
|------------------|-----------------------|------------|-------------|------------|
|                  | Tuna Netra            | Tuna Rungu | Tuna Wicara | Tuna Daksa |
| (1)              | (2)                   | (3)        | (4)         | (5)        |
| 01. Ngerjo       | 4                     | 2          | 1           | 2          |
| 02. Kedungasri   | 5                     | 0          | 0           | 1          |
| 03. Kedunggading | 6                     | 5          | 1           | 0          |
| 04. Ringinarum   | 2                     | 2          | 0           | 12         |
| 05. Tejorejo     | 4                     |            | 0           | 12         |
| 06. Ngawensari   | 1                     | 4          | 0           | 2          |
| 07. Wungurejo    | 0                     | 0          | 4           | 0          |
| 08. Rowobranten  | 5                     | 12         | 1           | 27         |
| 09. Mojo         | 1                     | 1          | 1           | 2          |
| 10. Purworejo    | 5                     | 1          | 0           | 4          |
| 11. Pagerdawang  | 1                     | 0          | 0           | 7          |
| 12. Caruban      | 4                     | 15         | 1           | 3          |
| Jumlah           | 38                    | 42         | 9           | 72         |

Sumber data: Dinas Sosial Kabupaten Batang

**Tabel 4.16. Lanjutan**

| Desa/Kelurahan   | Jenis Penderita Cacat    |           |        |
|------------------|--------------------------|-----------|--------|
|                  | Tuna Fisik<br>dan Mental | Retardasi | Jumlah |
| (1)              | (6)                      | (6)       | (7)    |
| 01. Ngerjo       | 2                        | 2         | 13     |
| 02. Kedungasri   | 3                        | 7         | 16     |
| 03. Kedunggading | 12                       | 10        | 34     |
| 04. Ringinarum   | 8                        | 15        | 39     |
| 05. Tejorejo     | 1                        | 13        | 30     |
| 06. Ngawensari   | 2                        | 3         | 12     |
| 07. Wungurejo    | 1                        | 5         | 10     |
| 08. Rowobranten  | 6                        | 11        | 62     |
| 09. Mojo         | 5                        | 2         | 12     |
| 10. Purworejo    | 4                        | 5         | 19     |
| 11. Pagerdawung  | 0                        | 7         | 15     |
| 12. Caruban      | 11                       | 2         | 36     |
| Jumlah           | 55                       | 82        | 298    |

Sumber data: Dinas Sosial Kabupaten Batang

**Tabel 4.17. Banyaknya Penyandang Sosial Menurut Desa dan Jenis Penyandang Sosial Tahun 2018**

| Desa/Kelurahan   | Jenis Penyandang Sosial      |  |              |
|------------------|------------------------------|--|--------------|
|                  | Anak Dengan<br>Kedisabilitas | Bekas Warga Binaan Lembaga<br>Pemasyarakatan (BWBLP) | Fakir Miskin |
| (1)              | (2)                          | (3)  | (4)          |
| 01. Ngerjo       | 1                            | 1  | 823          |
| 02. Kedungasri   | 2                            | 0  | 1,175        |
| 03. Kedunggading | 3                            | 0  | 1,787        |
| 04. Ringinarum   | 5                            | 0  | 1,460        |
| 05. Tejorejo     | 3                            | 1  | 1,254        |
| 06. Ngawensari   | 2                            | 0  | 853          |
| 07. Wungurejo    | 3                            | 0  | 1,052        |
| 08. Rowobranten  | 6                            | 0  | 921          |
| 09. Mojo         | 0                            | 0  | 921          |
| 10. Purworejo    | 4                            | 0  | 1,451        |
| 11. Pagerdawung  | 2                            | 0  | 1,337        |
| 12. Caruban      | 2                            | 0  | 1,304        |
| Jumlah           | 33                           | 2  | 14,338       |

Sumber data: Dinas Sosial Kabupaten Kendal

**Tabel 4.17. Lanjutan**

| Desa/Kelurahan   | Jenis Penyandang Sosial  |      |                           |                                   |
|------------------|--------------------------|------|---------------------------|-----------------------------------|
|                  | Lanjut Usia<br>Terlantar | ODHA | Penyandang<br>Disabilitas | Perempuan Rawan<br>Sosial Ekonomi |
| (1)              | (5)                      | (6)  | (7)                       | (8)                               |
| 01. Ngerjo       | 4                        | 1    | 20                        | 9                                 |
| 02. Kedungasri   | 0                        | 0    | 19                        | 0                                 |
| 03. Kedunggading | 11                       | 0    | 43                        | 21                                |
| 04. Ringinarum   | 14                       | 1    | 49                        | 7                                 |
| 05. Tejorejo     | 5                        | 0    | 35                        | 13                                |
| 06. Ngawensari   | 2                        | 0    | 14                        | 15                                |
| 07. Wungurejo    | 11                       | 1    | 11                        | 20                                |
| 08. Rowobranten  | 5                        | 0    | 81                        | 16                                |
| 09. Mojo         | 6                        | 0    | 16                        | 12                                |
| 10. Purworejo    | 9                        | 0    | 29                        | 9                                 |
| 11. Pagerdawang  | 2                        | 0    | 21                        | 15                                |
| 12. Caruban      | 14                       | 0    | 45                        | 29                                |
| Jumlah           | 83                       | 3    | 383                       | 166                               |

Sumber data: Dinas Sosial Kabupaten Kendal

**Tabel 4.18. Banyaknya Lapangan Olahraga Menurut Desa Tahun 2018**

| Desa/Kelurahan   | Lapangan Olahraga |       |              |        |        |   |
|------------------|-------------------|-------|--------------|--------|--------|---|
|                  | Sepak Bola        | Volly | Bulu Tangkis | Tennis | Futsal |   |
| (1)              | (2)               | (3)   | (4)          | (5)    | (6)    |   |
| 01. Ngerjo       | 1                 | 0     | 1            | 0      | 0      |   |
| 02. Kedungasri   | 0                 | 0     | 0            | 0      | 0      |   |
| 03. Kedunggading | 2                 | 1     | 2            | 0      | 0      |   |
| 04. Ringinarum   | 1                 | 1     | 2            | 0      | 0      |   |
| 05. Tejorejo     | 1                 | 1     | 5            | 0      | 0      |   |
| 06. Ngawensari   | 2                 | 1     | 2            | 0      | 0      |   |
| 07. Wungurejo    | 1                 | 0     | 2            | 0      | 0      |   |
| 08. Rowobranten  | 1                 | 0     | 1            | 0      | 0      |   |
| 09. Mojo         | 0                 | 0     | 0            | 0      | 0      |   |
| 10. Purworejo    | 1                 | 1     | 2            | 0      | 0      |   |
| 11. Pagerdawung  | 0                 | 1     | 1            | 0      | 0      |   |
| 12. Caruban      | 1                 | 1     | 3            | 0      | 0      |   |
| Jumlah           | 2018              | 11    | 7            | 21     | 0      | 0 |
|                  | 2017              | 11    | 7            | 21     | 0      | 0 |
|                  | 2016              | 11    | 7            | 21     | 0      | 0 |

Sumber data: Statistik Kecamatan Ringinarum



**Tabel 4.19. Jumlah Bantuan Program Keluarga Harapan (PKH) Tahap I Menurut Desa Tahun 2018**

| Desa/Kelurahan   | Jumlah   |           |           |     |     |
|------------------|----------|-----------|-----------|-----|-----|
|                  | Siswa SD | Siswa SMP | Siswa SMA | LU  | DB  |
| (1)              | (2)      | (3)       | (4)       | (5) | (6) |
| 01. Ngerjo       | 19       | 13        | 6         | 1   | 0   |
| 02. Kedungasri   | 61       | 34        | 26        | 2   | 1   |
| 03. Kedunggading | 43       | 23        | 16        | 1   | 0   |
| 04. Ringinarum   | 60       | 35        | 17        | 2   | 0   |
| 05. Tejorejo     | 30       | 22        | 16        | 4   | 1   |
| 06. Ngawensari   | 25       | 23        | 14        | 0   | 0   |
| 07. Wungurejo    | 36       | 19        | 8         | 1   | 0   |
| 08. Rowobranten  | 26       | 15        | 12        | 0   | 0   |
| 09. Mojo         | 50       | 20        | 17        | 3   | 0   |
| 10. Purworejo    | 35       | 19        | 21        | 3   | 0   |
| 11. Pagerdawung  | 43       | 25        | 18        | 0   | 0   |
| 12. Caruban      | 33       | 20        | 26        | 2   | 0   |
| Jumlah           | 461      | 268       | 197       | 19  | 2   |

Sumber data: UPPKH Kabupaten Kendal

**Tabel 4.19. Lanjutan**

| Desa/Kelurahan   | Jumlah |       |        |       | Dana Tersalurkan |
|------------------|--------|-------|--------|-------|------------------|
|                  | KPM    | Bumil | Balita | Apras |                  |
| (1)              | (7)    | (8)   | (9)    | (10)  | (11)             |
| 01. Ngerjo       | 116    | 0     | 11     | 0     | 57,500,000       |
| 02. Kedungasri   | 157    | 1     | 20     | 1     | 78,500,000       |
| 03. Kedunggading | 211    | 1     | 9      | 0     | 105,000,000      |
| 04. Ringinarum   | 179    | 0     | 13     | 4     | 89,500,000       |
| 05. Tejorejo     | 182    | 1     | 8      | 3     | 90,000,000       |
| 06. Ngawensari   | 100    | 1     | 9      | 0     | 49,000,000       |
| 07. Wungurejo    | 156    | 1     | 7      | 2     | 77,000,000       |
| 08. Rowobranten  | 109    | 1     | 7      | 0     | 54,000,000       |
| 09. Mojo         | 107    | 1     | 11     | 2     | 53,500,000       |
| 10. Purworejo    | 127    | 1     | 11     | 0     | 63,000,000       |
| 11. Pagerdawang  | 131    | 0     | 11     | 0     | 61,500,000       |
| 12. Caruban      | 141    | 0     | 9      | 1     | 69,000,000       |
| Jumlah           | 1,716  | 8     | 126    | 13    | 847,500,000      |

Sumber data: UPPKH Kabupaten Kendal

**Tabel 4.20. Jumlah Bantuan Program Keluarga Harapan (PKH) Tahap II Menurut Desa Tahun 2018**

| Desa/Kelurahan   | Jumlah   |           |           |     |     |
|------------------|----------|-----------|-----------|-----|-----|
|                  | Siswa SD | Siswa SMP | Siswa SMA | LU  | DB  |
| (1)              | (2)      | (3)       | (4)       | (5) | (6) |
| 01. Ngerjo       | 52       | 33        | 16        | 27  | 1   |
| 02. Kedungasri   | 80       | 43        | 37        | 39  | 1   |
| 03. Kedunggading | 106      | 49        | 45        | 56  | 4   |
| 04. Ringinarum   | 88       | 51        | 34        | 28  | 1   |
| 05. Tejorejo     | 67       | 44        | 32        | 74  | 10  |
| 06. Ngawensari   | 42       | 36        | 23        | 28  | 4   |
| 07. Wungurejo    | 84       | 34        | 23        | 38  | 3   |
| 08. Rowobranten  | 54       | 29        | 29        | 27  | 2   |
| 09. Mojo         | 69       | 26        | 20        | 28  | 0   |
| 10. Purworejo    | 64       | 35        | 46        | 33  | 4   |
| 11. Pagerdawung  | 71       | 37        | 26        | 5   | 2   |
| 12. Caruban      | 68       | 33        | 37        | 18  | 6   |
| Jumlah           | 845      | 450       | 368       | 401 | 38  |

Sumber data: UPPKH Kabupaten Kendal

**Tabel 4.20. Lanjutan**

| Desa/Kelurahan   | Jumlah |       |        |       | Dana Tersalurkan |
|------------------|--------|-------|--------|-------|------------------|
|                  | KPM    | Bumil | Balita | Apras |                  |
| (1)              | (7)    | (8)   | (9)    | (10)  | (11)             |
| 01. Ngerjo       | 116    | 0     | 28     | 0     | 57,500,000       |
| 02. Kedungasri   | 156    | 1     | 30     | 1     | 78,000,000       |
| 03. Kedunggading | 211    | 3     | 43     | 0     | 105,000,000      |
| 04. Ringinarum   | 175    | 0     | 36     | 6     | 87,500,000       |
| 05. Tejorejo     | 182    | 3     | 18     | 3     | 90,500,000       |
| 06. Ngawensari   | 100    | 2     | 20     | 0     | 49,500,000       |
| 07. Wungurejo    | 156    | 0     | 38     | 2     | 77,000,000       |
| 08. Rowobranten  | 109    | 2     | 19     | 0     | 54,500,000       |
| 09. Mojo         | 101    | 2     | 21     | 2     | 50,500,000       |
| 10. Purworejo    | 124    | 1     | 33     | 1     | 62,000,000       |
| 11. Pagerdawung  | 123    | 2     | 29     | 0     | 57,500,000       |
| 12. Caruban      | 141    | 1     | 19     | 2     | 69,500,000       |
| Jumlah           | 1,694  | 17    | 334    | 17    | 839,000,000      |

Sumber data: UPPKH Kabupaten Kendal

**Tabel 4.21. Jumlah Bantuan Program Keluarga Harapan (PKH) Tahap III Menurut Desa Tahun 2018**

| Desa/Kelurahan   | Jumlah   |           |           |     |     |
|------------------|----------|-----------|-----------|-----|-----|
|                  | Siswa SD | Siswa SMP | Siswa SMA | LU  | DB  |
| (1)              | (2)      | (3)       | (4)       | (5) | (6) |
| 01. Ngerjo       | 51       | 32        | 16        | 27  | 1   |
| 02. Kedungasri   | 79       | 43        | 37        | 39  | 1   |
| 03. Kedunggading | 107      | 49        | 46        | 58  | 3   |
| 04. Ringinarum   | 86       | 51        | 34        | 36  | 1   |
| 05. Tejorejo     | 67       | 44        | 32        | 76  | 10  |
| 06. Ngawensari   | 42       | 37        | 23        | 28  | 3   |
| 07. Wungurejo    | 85       | 35        | 23        | 39  | 3   |
| 08. Rowobranten  | 54       | 29        | 29        | 26  | 2   |
| 09. Mojo         | 69       | 26        | 20        | 29  | 0   |
| 10. Purworejo    | 66       | 35        | 46        | 32  | 4   |
| 11. Pagerdawung  | 77       | 39        | 28        | 5   | 2   |
| 12. Caruban      | 68       | 33        | 37        | 19  | 6   |
| Jumlah           | 851      | 453       | 371       | 414 | 36  |

Sumber data: UPPKH Kabupaten Kendal

**Tabel 4.21. Lanjutan**

| Desa/Kelurahan   | Jumlah |       |        |       | Dana Tersalurkan |
|------------------|--------|-------|--------|-------|------------------|
|                  | KPM    | Bumil | Balita | Apras |                  |
| (1)              | (7)    | (8)   | (9)    | (10)  | (11)             |
| 01. Ngerjo       | 116    | 0     | 28     | 0     | 58,000,000       |
| 02. Kedungasri   | 156    | 0     | 31     | 1     | 78,000,000       |
| 03. Kedunggading | 212    | 4     | 43     | 0     | 105,500,000      |
| 04. Ringinarum   | 175    | 0     | 36     | 6     | 87,500,000       |
| 05. Tejorejo     | 180    | 2     | 18     | 3     | 90,000,000       |
| 06. Ngawensari   | 100    | 2     | 20     | 0     | 49,500,000       |
| 07. Wungurejo    | 156    | 0     | 38     | 2     | 78,000,000       |
| 08. Rowobranten  | 109    | 2     | 19     | 0     | 54,500,000       |
| 09. Mojo         | 101    | 2     | 21     | 2     | 50,500,000       |
| 10. Purworejo    | 124    | 1     | 33     | 1     | 62,000,000       |
| 11. Pagerdawung  | 123    | 3     | 29     | 0     | 61,000,000       |
| 12. Caruban      | 140    | 1     | 19     | 2     | 70,000,000       |
| Jumlah           | 1692   | 17    | 335    | 17    | 844,500,000      |

Sumber data: UPPKH Kabupaten Kendal

**Tabel 4.22. Jumlah Bantuan Program Keluarga Harapan (PKH) Tahap IV Menurut Desa Tahun 2018**

| Desa/Kelurahan   | Jumlah   |           |           |     |     |
|------------------|----------|-----------|-----------|-----|-----|
|                  | Siswa SD | Siswa SMP | Siswa SMA | LU  | DB  |
| (1)              | (2)      | (3)       | (4)       | (5) | (6) |
| 01. Ngerjo       | 1        | 25        | 1         | 27  | 1   |
| 02. Kedungasri   | 3        | 31        | 2         | 39  | 1   |
| 03. Kedunggading | 3        | 42        | 0         | 58  | 3   |
| 04. Ringinarum   | 2        | 36        | 4         | 36  | 1   |
| 05. Tejorejo     | 5        | 19        | 3         | 76  | 10  |
| 06. Ngawensari   | 3        | 19        | 0         | 28  | 3   |
| 07. Wungurejo    | 0        | 38        | 2         | 39  | 3   |
| 08. Rowobranten  | 2        | 19        | 0         | 26  | 2   |
| 09. Mojo         | 2        | 21        | 2         | 29  | 0   |
| 10. Purworejo    | 1        | 35        | 1         | 32  | 4   |
| 11. Pagerdawung  | 3        | 28        | 0         | 5   | 2   |
| 12. Caruban      | 2        | 17        | 1         | 19  | 6   |
| Jumlah           | 27       | 330       | 16        | 414 | 36  |

Sumber data: UPPKH Kabupaten Kendal

**Tabel 4.22. Lanjutan**

| Desa/Kelurahan   | Jumlah |       |        |       | Dana Tersalurkan |
|------------------|--------|-------|--------|-------|------------------|
|                  | KPM    | Bumil | Balita | Apras |                  |
| (1)              | (7)    | (8)   | (9)    | (10)  | (11)             |
| 01. Ngerjo       | 115    | 1     | 25     | 29    | 30,363,900       |
| 02. Kedungasri   | 152    | 3     | 46     | 38    | 40,559,200       |
| 03. Kedunggading | 207    | 3     | 47     | 47    | 55,016,100       |
| 04. Ringinarum   | 172    | 2     | 42     | 44    | 45,886,200       |
| 05. Tejorejo     | 173    | 5     | 39     | 30    | 46,596,550       |
| 06. Ngawensari   | 96     | 3     | 37     | 23    | 25,791,600       |
| 07. Wungurejo    | 152    | 0     | 30     | 24    | 40,440,850       |
| 08. Rowobranten  | 107    | 2     | 29     | 27    | 28,573,450       |
| 09. Mojo         | 100    | 2     | 28     | 23    | 26,635,000       |
| 10. Purworejo    | 119    | 1     | 30     | 44    | 31,769,650       |
| 11. Pagerdawung  | 113    | 3     | 36     | 31    | 30,171,550       |
| 12. Caruban      | 134    | 2     | 38     | 37    | 36,134,900       |
| Jumlah           | 1640   | 27    | 427    | 397   | 437,938,950      |

Sumber data: UPPKH Kabupaten Kendal



**Tabel 4.23. Banyaknya Rumah Tangga Sasaran Hasil Pendataan**

| Desa/Kelurahan   | Pendataan (Rumah Tangga) |           |           |
|------------------|--------------------------|-----------|-----------|
|                  | PSE 2005                 | PPLS 2008 | PPLS 2012 |
| (1)              | (2)                      | (3)       | (4)       |
| 01. Ngerjo       | 122                      | 157       | 334       |
| 02. Kedungasri   | 217                      | 202       | 532       |
| 03. Kedunggading | 233                      | 311       | 728       |
| 04. Ringinarum   | 252                      | 282       | 600       |
| 05. Tejorejo     | 196                      | 290       | 487       |
| 06. Ngawensari   | 131                      | 169       | 310       |
| 07. Wungurejo    | 90                       | 133       | 382       |
| 08. Rowobranten  | 104                      | 132       | 310       |
| 09. Mojo         | 106                      | 146       | 297       |
| 10. Purworejo    | 158                      | 197       | 456       |
| 11. Pagerdawung  | 111                      | 140       | 335       |
| 12. Caruban      | 293                      | 335       | 435       |
| Jumlah           | 2,013                    | 2,494     | 5,206     |

Sumber data: BPS Kabupaten Kendal

**Tabel 4.24. Jumlah Penerima Rastra dan BPNT 2018**

| Desa/Kelurahan   | Jumlah Penerima         |                      |
|------------------|-------------------------|----------------------|
|                  | RASTRA<br>Januari-April | BPNT<br>Mei-Desember |
| (1)              | (2)                     | (3)                  |
| 01. Ngerjo       | 210                     | 208                  |
| 02. Kedungasri   | 279                     | 278                  |
| 03. Kedunggading | 337                     | 335                  |
| 04. Ringinarum   | 361                     | 359                  |
| 05. Tejorejo     | 356                     | 353                  |
| 06. Ngawensari   | 134                     | 132                  |
| 07. Wungurejo    | 219                     | 219                  |
| 08. Rowobranten  | 251                     | 251                  |
| 09. Mojo         | 182                     | 180                  |
| 10. Purworejo    | 213                     | 213                  |
| 11. Pagerdawung  | 211                     | 209                  |
| 12. Caruban      | 239                     | 239                  |
| Jumlah           | 2,992                   | 2,976                |

Sumber data: Bagian Perekonomian Setda Kabupaten Kendal

Grafik 4.

Perbandingan Jumlah Murid di Kecamatan Ringinarum Tahun 2018

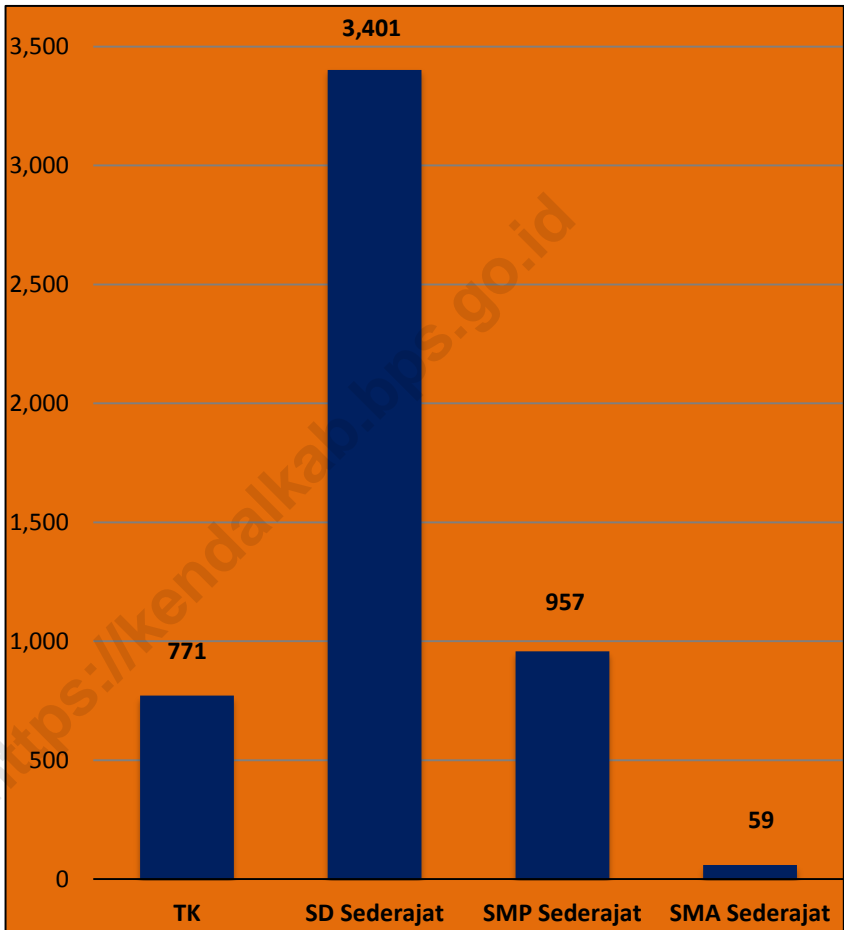

# BAB V

# PERTANIAN



133,13



9.284,40



5004,96



4.204,70



2,02



722,70

## Populasi (Ekor)



Ayam Kampung

28.421



Bebek/Itik

5.330

---

## BAB V. PERTANIAN

Pertanian merupakan sektor lapangan usaha bagi mayoritas penduduk di Kecamatan Ringinarum. Jenis utama tanaman yang diusahakan adalah padi dan jagung. Pada tahun 2018, luas panen tanaman padi mencapai 959 Ha dengan produksi sebesar 5.004,95 Ton, luas panen tanaman jagung 1.329 Ha dengan produksi sebesar 9.284,40 Ton. Luas panen tanaman padi terbesar ada di Desa Tejorejo dengan luas 153 Ha yang menghasilkan produksi padi sawah sebesar 866,90 ton. Sedangkan untuk tanaman jagung, luas panen yang paling luas berada di Desa Kedungasri, yaitu 470 Ha dan menghasilkan produksi sebesar 3.281,13 ton jagung.

Selain mengusahakan komoditas tanaman pangan, masyarakat di Kecamatan Ringinarum juga mengusahakan beberapa komoditas lain seperti tanaman hortikultura dan perkebunan. Pada tahun 2018, produksi tanaman hortikultura semusim terbesar berasal dari komoditas Bawang Merah dengan produksi sebesar 4.204,7 ton, sementara produksi hortikultura tahunan terbesar adalah Pisang sebesar 722,7 ton. Produksi tanaman perkebunan terbesar di Kecamatan Ringinarum adalah Tembakau yaitu sebesar 133,13 ton.

Sebagian masyarakat di Kecamatan Ringinarum juga berusaha di sektor perikanan seperti budidaya ikan air tawar (kolam) dan penangkapan di perairan umum seperti di sungai, danau dan waduk. Produksi budidaya ikan air tawar (kolam) di Kecamatan Ringinarum pada tahun 2018 mencapai 44,45 ton atau senilai 685,7 juta rupiah.

**Tabel 5.1. Luas Panen dan Produksi Padi Sawah dan Padi Ladang Menurut Desa Tahun 2018**

| Desa/Kelurahan   | Padi Sawah |                | Padi Gogo |                |
|------------------|------------|----------------|-----------|----------------|
|                  | Luas (Ha)  | Produksi (Ton) | Luas (Ha) | Produksi (Ton) |
| (1)              | (2)        | (3)            | (4)       | (5)            |
| 01. Ngerjo       | 64         | 333.75         | 0         | 0.00           |
| 02. Kedungasri   | 49         | 256.57         | 0         | 0.00           |
| 03. Kedunggading | 77         | 401.54         | 0         | 0.00           |
| 04. Ringinarum   | 103        | 537.13         | 0         | 0.00           |
| 05. Tejorejo     | 153        | 797.87         | 0         | 0.00           |
| 06. Ngawensari   | 87         | 453.69         | 0         | 0.00           |
| 07. Wungurejo    | 95         | 497.28         | 0         | 0.00           |
| 08. Rowobranten  | 61         | 318.10         | 0         | 0.00           |
| 09. Mojo         | 41         | 214.85         | 0         | 0.00           |
| 10. Purworejo    | 96         | 500.62         | 0         | 0.00           |
| 11. Pagerdawang  | 67         | 349.38         | 0         | 0.00           |
| 12. Caruban      | 66         | 344.18         | 0         | 0.00           |
| Jumlah           | 959        | 5,004.96       | 0         | 0.00           |

Sumber data: Dinas Pertanian, Perkebunan, Peternakan dan Kehutanan Kabupaten Kendal

**Tabel 5.2. Luas Panen dan Produksi Tanaman Padi dan Palawija Menurut Desa Tahun 2018**

| Desa/Kelurahan   | Padi Sawah dan Gogo |                | Jagung    |                |
|------------------|---------------------|----------------|-----------|----------------|
|                  | Luas (Ha)           | Produksi (Ton) | Luas (Ha) | Produksi (Ton) |
| (1)              | (2)                 | (3)            | (4)       | (5)            |
| 01. Ngerjo       | 64                  | 333.75         | 280       | 1,956.83       |
| 02. Kedungasri   | 49                  | 256.57         | 470       | 3,281.13       |
| 03. Kedunggading | 77                  | 401.54         | 24        | 167.73         |
| 04. Ringinarum   | 103                 | 537.13         | 100       | 698.87         |
| 05. Tejorejo     | 153                 | 797.87         | 112       | 782.73         |
| 06. Ngawensari   | 87                  | 453.69         | 54        | 377.39         |
| 07. Wungurejo    | 95                  | 497.28         | 35        | 244.60         |
| 08. Rowobranten  | 61                  | 318.10         | 43        | 300.51         |
| 09. Mojo         | 41                  | 214.85         | 25        | 174.72         |
| 10. Purworejo    | 96                  | 500.62         | 42        | 293.52         |
| 11. Pagerdawang  | 67                  | 349.38         | 25        | 174.72         |
| 12. Caruban      | 66                  | 344.18         | 119       | 831.65         |
| Jumlah           | 959                 | 5,004.96       | 1,329     | 9,284.40       |

Sumber data: Dinas Pertanian, Perkebunan, Peternakan dan Kehutanan Kabupaten Kendal

**Tabel 5.2. Lanjutan**

| Desa/Kelurahan   | Kacang Tanah |                | Kedelai   |                |
|------------------|--------------|----------------|-----------|----------------|
|                  | Luas (Ha)    | Produksi (Ton) | Luas (Ha) | Produksi (Ton) |
| (1)              | (6)          | (7)            | (8)       | (9)            |
| 01. Ngerjo       | 0            | 0.00           | 0         | 0.00           |
| 02. Kedungasri   | 3            | 4.50           | 0         | 0.00           |
| 03. Kedunggading | 0            | 0.00           | 0         | 0.00           |
| 04. Ringinarum   | 0            | 0.00           | 0         | 0.00           |
| 05. Tejorejo     | 0            | 0.00           | 0         | 0.00           |
| 06. Ngawensari   | 0            | 0.00           | 0         | 0.00           |
| 07. Wungurejo    | 0            | 0.00           | 2         | 2.02           |
| 08. Rowobranten  | 0            | 0.00           | 0         | 0.00           |
| 09. Mojo         | 0            | 0.00           | 0         | 0.00           |
| 10. Purworejo    | 0            | 0.00           | 0         | 0.00           |
| 11. Pagerdawang  | 0            | 0.00           | 0         | 0.00           |
| 12. Caruban      | 0            | 0.00           | 0         | 0.00           |
| Jumlah           | 3            | 4.50           | 2         | 2.02           |

Sumber data: Dinas Pertanian, Perkebunan, Peternakan dan Kehutanan Kabupaten Kendal



**Tabel 5.2. Lanjutan**

| Desa/Kelurahan   | Kacang Hijau |                | Ubi Kayu  |                |
|------------------|--------------|----------------|-----------|----------------|
|                  | Luas (Ha)    | Produksi (Ton) | Luas (Ha) | Produksi (Ton) |
| (1)              | (10)         | (11)           | (12)      | (13)           |
| 01. Ngerjo       | 0            | 0.00           | 0         | 0.00           |
| 02. Kedungasri   | 0            | 0.00           | 0         | 0.00           |
| 03. Kedunggading | 0            | 0.00           | 0         | 0.00           |
| 04. Ringinarum   | 0            | 0.00           | 0         | 0.00           |
| 05. Tejorejo     | 0            | 0.00           | 0         | 0.00           |
| 06. Ngawensari   | 0            | 0.00           | 0         | 0.00           |
| 07. Wungurejo    | 0            | 0.00           | 0         | 0.00           |
| 08. Rowobranten  | 0            | 0.00           | 0         | 0.00           |
| 09. Mojo         | 0            | 0.00           | 0         | 0.00           |
| 10. Purworejo    | 0            | 0.00           | 0         | 0.00           |
| 11. Pagerdawang  | 0            | 0.00           | 0         | 0.00           |
| 12. Caruban      | 0            | 0.00           | 0         | 0.00           |
| Jumlah           | 0            | 0.00           | 0         | 0.00           |

Sumber data: Dinas Pertanian, Perkebunan, Peternakan dan Kehutanan Kabupaten Kendal

**Tabel 5.2. Lanjutan**

| Desa/Kelurahan   | Ubi Jalar |                |
|------------------|-----------|----------------|
|                  | Luas (Ha) | Produksi (Ton) |
| (1)              | (14)      | (15)           |
| 01. Ngerjo       | 0         | 0.00           |
| 02. Kedungasri   | 0         | 0.00           |
| 03. Kedunggading | 0         | 0.00           |
| 04. Ringinarum   | 0         | 0.00           |
| 05. Tejorejo     | 0         | 0.00           |
| 06. Ngawensari   | 0         | 0.00           |
| 07. Wungurejo    | 0         | 0.00           |
| 08. Rowobranten  | 0         | 0.00           |
| 09. Mojo         | 0         | 0.00           |
| 10. Purworejo    | 0         | 0.00           |
| 11. Pagerdawung  | 0         | 0.00           |
| 12. Caruban      | 0         | 0.00           |
| Jumlah           | 0         | 0.00           |

Sumber data: Dinas Pertanian, Perkebunan, Peternakan dan Kehutanan Kabupaten Kendal

**Tabel 5.3. Luas Panen dan Produksi Tanaman Hortikultura Semusim Menurut Komoditas Tahun 2018**

| Komoditas          | Luas (Ha) | Produksi (Ton) |
|--------------------|-----------|----------------|
| (1)                | (2)       | (3)            |
| 01. Bawang Daun    | 0         | 0.00           |
| 02. Bawang Merah   | 466       | 4,204.70       |
| 03. Bawang Putih   | 0         | 0.00           |
| 04. Bayam          | 0         | 0.00           |
| 05. Buncis         | 0         | 0.00           |
| 06. Cabai Besar    | 4         | 28.40          |
| 07. Cabai Rawit    | 1         | 6.60           |
| 08. Jamur          | 0         | 0.00           |
| 09. Kacang Panjang | 0         | 0.00           |
| 10. Kangkung       | 0         | 0.00           |
| 11. Kembang kol    | 0         | 0.00           |
| 12. Ketimun        | 0         | 0.00           |
| 13. Kubis          | 0         | 0.00           |
| 13. Labu Siam      | 0         | 0.00           |
| 14. Melon          | 11        | 225.70         |
| 16. Petsai         | 0         | 0.00           |
| 17. Semangka       | 11        | 225.70         |
| 18. Terung         | 0         | 0.00           |
| 19. Tomat          | 0         | 0.00           |
| 20. Wortel         | 0         | 0.00           |

Sumber data: Dinas Pertanian, Perkebunan, Peternakan dan Kehutanan Kabupaten Kendal

**Tabel 5.4. Jumlah Tanaman Menghasilkan dan Produksi Tanaman Hortikultura Tahunan Menurut Komoditas Tahun 2018**

| Komoditas      | Jumlah Tanaman Menghasilkan (Pohon) | Produksi (ton) |
|----------------|-------------------------------------|----------------|
| (1)            | (2)                                 | (2)            |
| 01. Alpukat    | 0                                   | 0.00           |
| 02. Belimbing  | 18                                  | 0.60           |
| 03. Duku       | 0                                   | 0.00           |
| 04. Durian     | 0                                   | 0.00           |
| 05. Jambu Air  | 166                                 | 5.00           |
| 06. Jambu Biji | 194                                 | 4.30           |
| 07. Jengkol    | 0                                   | 0.00           |
| 08. Jeruk Siam | 0                                   | 0.00           |
| 09. Mangga     | 7,211                               | 483.10         |
| 10. Manggis    | 0                                   | 0.00           |
| 11. Melinjo    | 2,672                               | 79.70          |
| 12. Nangka     | 73                                  | 2.80           |
| 13. Pepaya     | 178                                 | 10.10          |
| 13. Petai      | 136                                 | 3.60           |
| 14. Pisang     | 14,201                              | 722.70         |
| 16. Rambutan   | 149                                 | 5.50           |
| 17. Salak      | 0                                   | 0.00           |
| 18. Sawo       | 1,376                               | 88.30          |
| 19. Sirsak     | 28                                  | 0.60           |
| 20. Sukun      | 105                                 | 4.40           |

Sumber data: Dinas Pertanian, Perkebunan, Peternakan dan Kehutanan Kabupaten Kendal

**Tabel 5.5. Luas Areal dan Produksi Tanaman Perkebunan Menurut Komoditas Tahun 2018**

| Komoditas          | Luas (Ha) | Produksi (Ton) |
|--------------------|-----------|----------------|
| (1)                | (2)       | (3)            |
| 01. Aren           | 0         | 0.00           |
| 02. Cengkeh        | 0         | 0.00           |
| 03. Jambu Mete     | 0         | 0.00           |
| 04. Kakao          | 0         | 0.00           |
| 05. Kapuk          | 13        | *)             |
| 06. Karet          | 0         | 0.00           |
| 07. Kelapa Dalam   | 11        | *)             |
| 08. Kelapa Deres   | 0         | 0.00           |
| 09. Kelapa Hibrida | 0         | 0.00           |
| 10. Kelapa Kopyor  | 0         | 0.00           |
| 11. Kemiri         | 0         | 0.00           |
| 12. Kemukus        | 0         | 0.00           |
| 13. Kopi Arabika   | 0         | 0.00           |
| 13. Kopi Robusta   | 0         | 0.00           |
| 14. Lada           | 0         | 0.00           |
| 16. Panili         | 0         | 0.00           |
| 17. Teh            | 0         | 0.00           |
| 18. Tembakau       | 444       | 133.13         |
| 19. Nilam          | 0         | 0.00           |
| 20. Tebu           | 0         | 0.00           |

Sumber data: Dinas Pertanian, Perkebunan, Peternakan dan Kehutanan Kabupaten Kendal

Keterangan: \*) Data Tidak Tersedia

**Tabel 5.6. Produksi dan Nilai Produksi Perikanan Menurut Komoditas Tahun 2018**

| Komoditas                                  | Produksi (Kg)    | Nilai Produksi (Rp)   |
|--|------------------|-----------------------|
| (1)  | (2)              | (3)                   |
| <b>A. Budidaya Ikan Air Tawar (Kolam)</b>  | <b>44,453.00</b> | <b>685,698,000.00</b> |
| 1. Lele                                    | 44,153.00        | 675,498,000.00        |
| 2. Karper                                  | 0.00             | 0.00                  |
| 3. Nila                                    | 0.00             | 0.00                  |
| 4. Gurame                                  | 300.00           | 10,200,000.00         |
| 5. Patin                                   | 0.00             | 0.00                  |
| 6. Bawal                                   | 0.00             | 0.00                  |
| 7. Tawes                                   | 0.00             | 0.00                  |
| <b>B. Perairan Umum</b>                    | <b>3,000.00</b>  | <b>51,000,000.00</b>  |
| <b>C. Budidaya Ikan Air Payau (Tambak)</b> | <b>0.00</b>      | <b>0.00</b>           |
| 1. Bandeng                                 | 0.00             | 0.00                  |
| 2. Udang Windu                             | 0.00             | 0.00                  |
| 3. Udang Vannamei                          | 0.00             | 0.00                  |
| 4. Nila                                    | 0.00             | 0.00                  |
| 5. Rumput Laut                             | 0.00             | 0.00                  |
| 6. Udang Lainnya                           | 0.00             | 0.00                  |
| 7. Kepiting                                | 0.00             | 0.00                  |

Sumber data: Dinas Perikanan dan Kelautan Kabupaten Kendal

**Tabel 5.7. Banyaknya Unggas Menurut Desa Tahun 2018**

| Desa/Kelurahan   | Ayam Kampung | Ayam Ras Petelur | Ayam Pedaging | Bebek/Itik |       |
|------------------|--------------|------------------|---------------|------------|-------|
| (1)              | (2)          | (3)              | (4)           | (5)        |       |
| 01. Ngerjo       | 1,871        | 0                | 0             | 1,998      |       |
| 02. Kedungasri   | 2,003        | 0                | 0             | 245        |       |
| 03. Kedunggading | 2,694        | 0                | 0             | 44         |       |
| 04. Ringinarum   | 2,805        | 0                | 0             | 233        |       |
| 05. Tejorejo     | 3,371        | 0                | 0             | 998        |       |
| 06. Ngawensari   | 2,941        | 0                | 0             | 55         |       |
| 07. Wungurejo    | 2,082        | 0                | 0             | 211        |       |
| 08. Rowobranten  | 2,013        | 0                | 0             | 390        |       |
| 09. Mojo         | 1,342        | 0                | 0             | 287        |       |
| 10. Purworejo    | 3,150        | 0                | 0             | 312        |       |
| 11. Pagerdawang  | 1,343        | 0                | 0             | 23         |       |
| 12. Caruban      | 2,806        | 0                | 0             | 534        |       |
| Jumlah           | 2017         | 28,421           | 0             | 0          | 5,330 |
|                  | 2016         | 25,635           | 0             | 0          | 2,500 |
|                  | 2015         | 37,172           | 0             | 0          | 2,500 |

Sumber data: Dinas Pertanian, Perkebunan, Peternakan dan Kehutanan Kabupaten Kendal

**Tabel 5.7. Lanjutan**

| Desa/Kelurahan |              | Itik Manila | Burung (merpati) | Angsa |
|----------------|--------------|-------------|------------------|-------|
| (1)            |              | (6)         | (7)              | (8)   |
| 01.            | Ngerjo       | 18          | 52               | 12    |
| 02.            | Kedungasri   | 250         | 22               | 21    |
| 03.            | Kedunggading | 99          | 50               | 11    |
| 04.            | Ringinarum   | 293         | 123              | 3     |
| 05.            | Tejorejo     | 131         | 19               | 0     |
| 06.            | Ngawensari   | 119         | 54               | 0     |
| 07.            | Wungurejo    | 143         | 56               | 0     |
| 08.            | Rowobranten  | 130         | 40               | 11    |
| 09.            | Mojo         | 134         | 24               | 3     |
| 10.            | Purworejo    | 338         | 73               | 7     |
| 11.            | Pagerdawang  | 51          | 28               | 9     |
| 12.            | Caruban      | 114         | 45               | 5     |
| Jumlah         | 2017         | 1,820       | 586              | 82    |
|                | 2016         | 340         | 285              | 174   |
|                | 2015         | 335         | 285              | 63    |

Sumber data: Dinas Pertanian, Perkebunan, Peternakan dan Kehutanan Kabupaten Kendal



**Tabel 5.8. Banyaknya Ternak Menurut Desa dan Jenis Ternak Tahun 2018**

Ekor

| Desa/Kelurahan   |      | Sapi Potong | Sapi Perah | Kerbau | Kuda |
|------------------|------|-------------|------------|--------|------|
| (1)              |      | (2)         | (3)        | (4)    | (5)  |
| 01. Ngerjo       |      | 9           | 0          | 0      | 0    |
| 02. Kedungasri   |      | 6           | 0          | 0      | 2    |
| 03. Kedunggading |      | 5           | 0          | 0      | 0    |
| 04. Ringinarum   |      | 5           | 0          | 0      | 2    |
| 05. Tejorejo     |      | 7           | 0          | 3      | 1    |
| 06. Ngawensari   |      | 8           | 0          | 0      | 2    |
| 07. Wungurejo    |      | 4           | 0          | 4      | 3    |
| 08. Rowobranten  |      | 12          | 0          | 0      | 0    |
| 09. Mojo         |      | 6           | 0          | 0      | 8    |
| 10. Purworejo    |      | 4           | 0          | 7      | 12   |
| 11. Pagerdawang  |      | 5           | 0          | 0      | 15   |
| 12. Caruban      |      | 6           | 0          | 0      | 5    |
| Jumlah           | 2017 | 77          | 0          | 14     | 50   |
|                  | 2016 | 41          | 0          | 0      | 16   |
|                  | 2015 | 43          | 0          | 0      | 16   |

Sumber data: Dinas Pertanian, Perkebunan, Peternakan dan Kehutanan Kabupaten Kendal

**Tabel 5.8. Lanjutan**

Ekor

| Desa/Kelurahan   |      | Kambing | Domba | Babi |
|------------------|------|---------|-------|------|
| (1)              |      | (6)     | (7)   | (8)  |
| 01. Ngerjo       |      | 33      | 0     | 0    |
| 02. Kedungasri   |      | 34      | 14    | 0    |
| 03. Kedunggading |      | 30      | 16    | 0    |
| 04. Ringinarum   |      | 50      | 16    | 0    |
| 05. Tejorejo     |      | 107     | 22    | 0    |
| 06. Ngawensari   |      | 35      | 25    | 0    |
| 07. Wungurejo    |      | 27      | 26    | 0    |
| 08. Rowobranten  |      | 96      | 24    | 0    |
| 09. Mojo         |      | 52      | 22    | 0    |
| 10. Purworejo    |      | 106     | 10    | 0    |
| 11. Pagerdawang  |      | 35      | 8     | 0    |
| 12. Caruban      |      | 101     | 18    | 0    |
| Jumlah           | 2017 | 706     | 201   | 0    |
|                  | 2016 | 1,073   | 436   | 0    |
|                  | 2015 | 912     | 269   | 0    |

Sumber data: Dinas Pertanian, Perkebunan, Peternakan dan Kehutanan Kabupaten Kendal

Grafik 5. Jumlah Ternak Menurut Jenisnya Tahun 2018

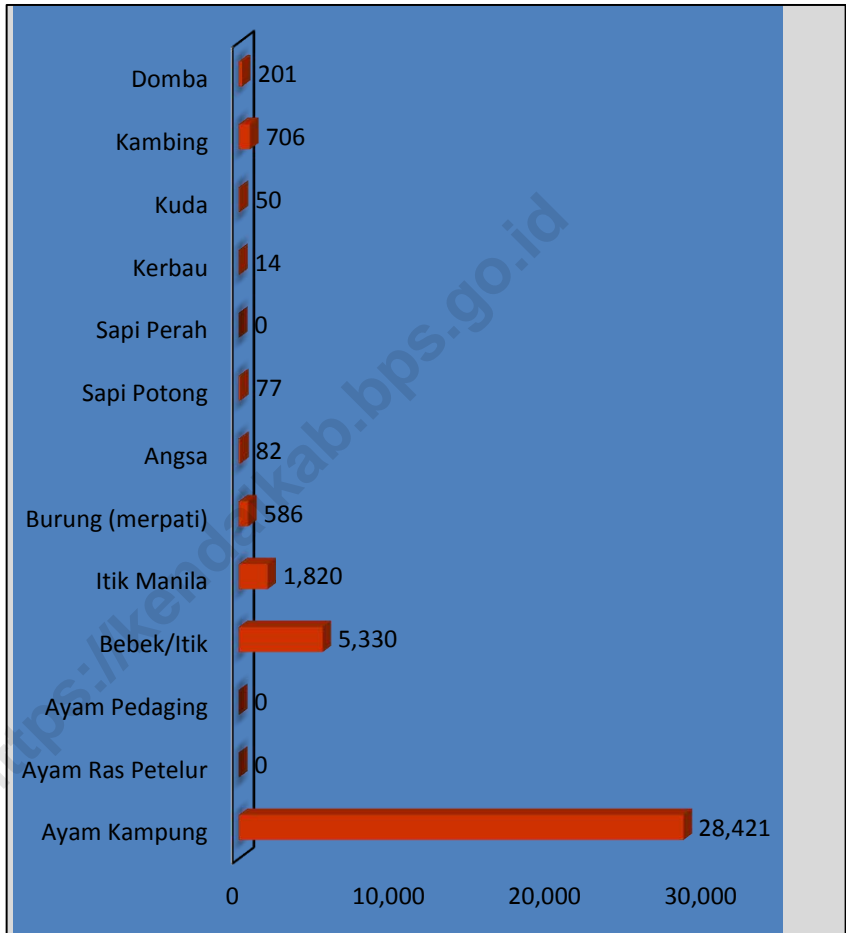

# KEUANGAN



1 Bank Umum

2 KSP



1 Minimarket



**Jumlah Dana Desa Tahun 2018  
Sebesar 10, 12 Milyar Rupiah**

---

## BAB VI. KEUANGAN

Kondisi perekonomian di Kecamatan Ringinarum tahun 2018 tidak mengalami peningkatan dari tahun sebelumnya (masih tetap seperti tahun 2017 Bank Umum di Kecamatan Ringinarum masih tetap dari tahun sebelumnya yaitu berjumlah 1 unit saja. Satu-satunya bank umum di Kecamatan Ringinarum terletak di Desa Caruban.

Sarana lain yang menunjang perputaran uang yang ada di Kecamatan Ringinarum adalah sektor perdagangan. Secara umum, kondisi sarana perdagangan di Kecamatan Ringinarum pada tahun 2018 adalah terdapatnya 1 lokasi pasar umum yang terdapat di Desa Ringinarum dan 1 minimarket yang terletak di Desa Caruban. Jumlah pasar umum dan minimarket di Kecamatan Ringinarum tidak mengalami perubahan selama tiga tahun terakhir.

Tahun 2015 merupakan tahun pertama kalinya Indonesia mengucurkan Dana Desa sesuai amanat UU No. 6 Tahun 2014 tentang Desa. Dana ini diharapkan agar dimanfaatkan oleh pemerintah desa untuk membiayai penyelenggaraan pemerintahan, pembangunan, dan pemberdayaan masyarakat desa. Jumlah dana desa di Kecamatan Ringinarum pada tahun 2018 sebesar 10, 12 milyar rupiah dengan Desa Tejorejo merupakan desa yang mendapatkan dana desa terbesar yaitu sebesar 1.005,13 juta rupiah. Sedangkan desa dengan anggaran dana desa terkecil adalah Desa Ngawensari yaitu sebesar 704,52 juta rupiah.

**Tabel 6.1. Banyaknya Bank Menurut Desa Tahun 2018**

| Desa/Kelurahan   | Bank Umum | Bank Syariah | BPR |
|------------------|-----------|--------------|-----|
| (1)              | (2)       | (3)          | (4) |
| 01. Ngerjo       | 0         | 0            | 0   |
| 02. Kedungasri   | 0         | 0            | 0   |
| 03. Kedunggading | 0         | 0            | 0   |
| 04. Ringinarum   | 0         | 0            | 0   |
| 05. Tejorejo     | 0         | 0            | 0   |
| 06. Ngawensari   | 0         | 0            | 0   |
| 07. Wungurejo    | 0         | 0            | 0   |
| 08. Rowobranten  | 0         | 0            | 0   |
| 09. Mojo         | 0         | 0            | 0   |
| 10. Purworejo    | 0         | 0            | 0   |
| 11. Pagerdawung  | 0         | 0            | 0   |
| 12. Caruban      | 1         | 0            | 0   |
| Jumlah           | 2018      | 1            | 0   |
|                  | 2017      | 1            | 0   |
|                  | 2016      | 1            | 0   |

Sumber data: Statistik Kecamatan Ringinarum

**Tabel 6.2. Banyaknya Lembaga Keuangan Bukan Bank Menurut Desa Tahun 2018**

| Desa/Kelurahan   | KSP | KUD | Money Changer | BKD |
|------------------|-----|-----|---------------|-----|
| (1)              | (2) | (3) | (4)           | (5) |
| 01. Ngerjo       | 0   | 0   | 0             | 0   |
| 02. Kedungasri   | 0   | 0   | 0             | 0   |
| 03. Kedunggading | 0   | 0   | 0             | 0   |
| 04. Ringinarum   | 1   | 0   | 0             | 0   |
| 05. Tejorejo     | 0   | 0   | 0             | 0   |
| 06. Ngawensari   | 0   | 0   | 0             | 0   |
| 07. Wungurejo    | 0   | 0   | 0             | 0   |
| 08. Rowobranten  | 0   | 0   | 0             | 0   |
| 09. Mojo         | 0   | 0   | 0             | 0   |
| 10. Purworejo    | 0   | 0   | 0             | 0   |
| 11. Pagerdawang  | 0   | 0   | 0             | 0   |
| 12. Caruban      | 1   | 0   | 0             | 0   |
| Jumlah           | 2   | 0   | 0             | 0   |

Sumber data: Statistik Kecamatan Ringinarum

**Tabel 6.3. Banyaknya Pasar Menurut Desa Tahun 2018**

| Desa/Kelurahan   | Pasar Umum | Mini Market | Pasar Hewan | Pasar Ikan |   |
|------------------|------------|-------------|-------------|------------|---|
| (1)              | (2)        | (3)         | (4)         | (5)        |   |
| 01. Ngerjo       | 0          | 0           | 0           | 0          |   |
| 02. Kedungasri   | 0          | 0           | 0           | 0          |   |
| 03. Kedunggading | 0          | 0           | 0           | 0          |   |
| 04. Ringinarum   | 1          | 0           | 0           | 0          |   |
| 05. Tejorejo     | 0          | 0           | 0           | 0          |   |
| 06. Ngawensari   | 0          | 0           | 0           | 0          |   |
| 07. Wungurejo    | 0          | 0           | 0           | 0          |   |
| 08. Rowobranten  | 0          | 0           | 0           | 0          |   |
| 09. Mojo         | 0          | 0           | 0           | 0          |   |
| 10. Purworejo    | 0          | 0           | 0           | 0          |   |
| 11. Pagerdawung  | 0          | 0           | 0           | 0          |   |
| 12. Caruban      | 0          | 1           | 0           | 0          |   |
| Jumlah           | 2018       | 1           | 1           | 0          | 0 |
|                  | 2017       | 1           | 1           | 0          | 0 |
|                  | 2016       | 1           | 1           | 0          | 0 |

Sumber data: Statistik Kecamatan Ringinarum



**Tabel 6.4. Jumlah Dana Desa Yang Bersumber Dari APBN Dirinci Per Desa Tahun Anggaran 2018**

| Desa/Kelurahan   | Alokasi Dasar | Alokasi Formula | Jumlah Dana Desa |
|------------------|---------------|-----------------|------------------|
| (1)              | (2)           | (3)             | (4)              |
| 01. Ngerjo       | 616,345,000   | 138,294,700     | 754,639,700      |
| 02. Kedungasri   | 616,345,000   | 351,521,179     | 967,866,179      |
| 03. Kedunggading | 616,345,000   | 351,846,341     | 968,191,341      |
| 04. Ringinarum   | 616,345,000   | 183,427,550     | 799,772,550      |
| 05. Tejorejo     | 616,345,000   | 388,784,336     | 1,005,129,336    |
| 06. Ngawensari   | 616,345,000   | 88,172,977      | 704,517,977      |
| 07. Wungurejo    | 616,345,000   | 311,984,406     | 928,329,406      |
| 08. Rowobranten  | 616,345,000   | 325,714,952     | 942,059,952      |
| 09. Mojo         | 616,345,000   | 152,419,355     | 768,764,355      |
| 10. Purworejo    | 616,345,000   | 202,418,175     | 818,763,175      |
| 11. Pagerdawang  | 616,345,000   | 97,993,506      | 714,338,506      |
| 12. Caruban      | 616,345,000   | 130,564,156     | 746,909,156      |
| Jumlah           | 7,396,140,000 | 2,723,141,633   | 10,119,281,633   |

Sumber data: Statistik Kecamatan Ringinarum

Grafik 6.

Jumlah Dana Desa Menurut Desa Tahun 2018 (Ribu Rupiah)

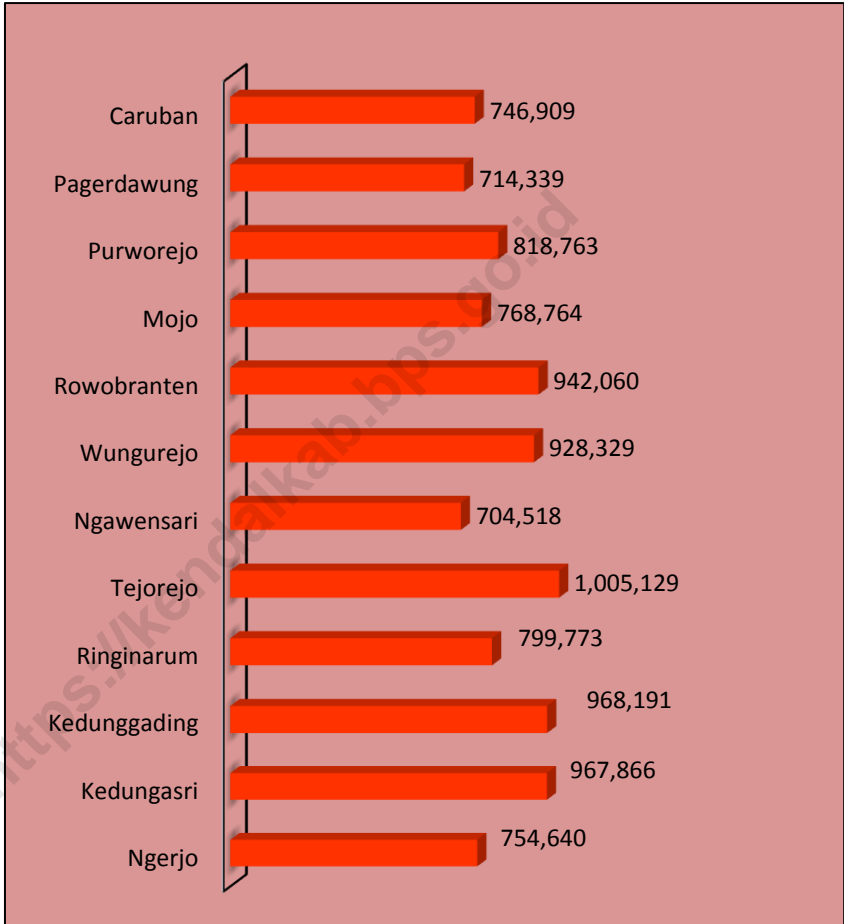

# DATA

## MENCERDASKAN BANGSA



**BADAN PUSAT STATISTIK  
KABUPATEN KENDAL**

Jl. Pramuka (Kompleks Perkantoran) Kendal 51351

Telp. (0294) 381461, Fax. (0294) 383461

Email : [bps3324@bps.go.id](mailto:bps3324@bps.go.id)

Homepage : <http://kendalkab.bps.go.id>