

10.82.01697

LABEL SEMENTARA SENSUS BARANG 2014			
Ruang	ID	Lokasi	Petugas
B2102	123.0191.3574-1	GBIS	KRR

<https://jatim.bps.go.id>
www.bps.go.id

621.598
Daf.
Ind.
Biro Pusat Statistik

DAFTAR
HOTEL DAN A
1982
PROPINSI
JAWA TIMUR

KANTOR STATISTI

621. 598.
DPA. Ind

DAFTAR NAMA ALAMAT HOTEL DAN AKOMODASI LAINNYA

PROPINSI
JAWA TIMUR

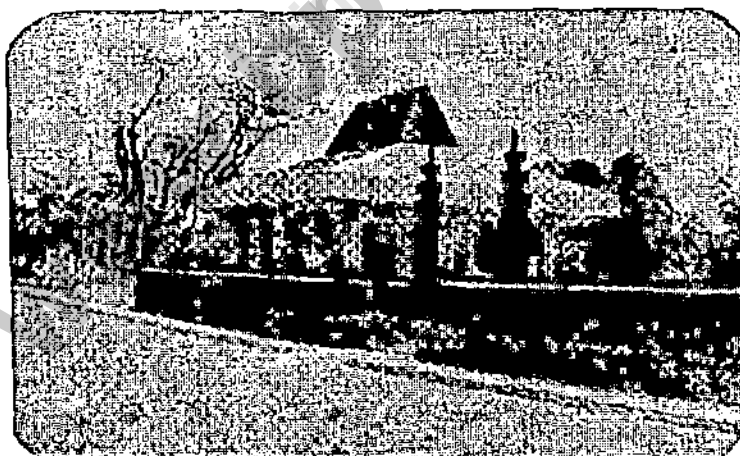

JILID: 13



KANTOR STATISTIK  PROPINSI JAWA TIMUR

K A T A P E N G A N T A R

Daftar Nama Alamat Hotel dan Akomodasi lainnya Propinsi Jawa Timur tahun 1982 merupakan kelanjutan dari Direktori Hotel Jawa Timur Tahun 1980 dan 1981. Buku ini diharapkan bermanfaat untuk pemakaian data, khususnya yang bermuat untuk mengetahui data pokok Perusahaan Akomodasi.

Semua keterangan yang disajikan merupakan hasil observasi lapangan para Staf Statistik dari Kantor-kantor Statistik Kabupaten / Kotamadya se Jawa Timur yang diperoleh dari Perusahaan Akomodasi di Wilayah kerjanya. Data yang dicakup amat sederhana antara lain banyaknya Akomodasi, Kamar, Tempat tidur, Tarip dan Fasilitas lainnya. Keterbatasan keterangan tersebut karena publikasi ini sekedar sebagai penuntun saja. Untuk memenuhi keperluan para pemakai data tentang keterangan yang lebih lengkap perihal perusahaan Akomodasi lainnya akan dilakukan Survei secara khusus.

Pada kesempatan ini kami mengucapkan penghargaan setinggi-tingginya atas partisipasi para pengusaha akomodasi yang telah membantu kelancaran pelaksanaan lapangan.

Saran dan kritik yang membangun dari pemakai data sangat kami harapkan demi kesempurnaan pada penerbitan berikutnya.

Surabaya, Juni 1983.

KANTOR STATISTIK PROPINSI
J A W A T I M U R

KEPALA,

SOETOPO MARTOWILREDOJO, M.Sc.

NIP. : 340000541.

- ii -
DAFTAR ISI

	Halaman
Kata Pengantar	i
Daftar Isi	ii
Penjelasan	iv
Daftar Kode Fasilitas dan Keterangan	viii
Ringkasan jumlah akomodasi dan jumlah kamar menurut wilayah	ix
Ringkasan Tarif Hotel dan Akomodasi lain	xii
Kabupaten Pacitan	1
" Ponorogo	2
" Trenggalek	4
" Tulungagung	5
" Kediri	7
" Malang	8
" Lumajang	14
" Jember	15
" Banyuwangi	19
" Bondowoso	24
" Situbondo	25
" Probolinggo	27
" Pasuruan	28
" Sidoarjo	31
" Mojokerto	33
" Jombang	34
" Nganjuk	36

Kabupaten Madiun	37
" Magetan	38
" Ngawi	44
" Bojonegoro	45
" Tuban	46
" Lamongan	48
" Gresik	50
" Bangkalan	51
" Sampang	52
" Pamekasan	53
" Sumenep	54
Kotamadya Kediri	55
" Blitar	57
" Malang	59
" Probolinggo	67
" Pasuruan	69
" Mojokerto	70
" Madiun	71
" Surabaya	76
Tambahan untuk Kabupaten Malang	89

P E N J E L A S A N

I. PENDAHULUAN.

Perkembangan kepariwisataan Indonesia semakin baik, hal ini dapat diketahui melalui indikator yang menunjukkan semakin meningkatnya arus wisatawan asing yang berkunjung ke Indonesia, disamping wisatawan domestik yang sangat besar jumlahnya di Indonesia. Peningkatan ini harus diimbangi dengan peningkatan penyediaan kamar hotel ataupun akomodasi lainnya, sehingga tidak menimbulkan kepincangan antara permintaan dan penawaran atas kamar akomodasi.

Untuk memudahkan para wisatawan memperoleh pelayanan akomodasi, perlu adanya data yang menunjukkan nama, alamat dan keterangan-keterangan dasar dari seluruh perusahaan akomodasi / penginapan yang ada. Berdasarkan pemikiran tersebut diatas Kantor Statistik Propinsi Jawa Timur menerbitkan publikasi " DAFTAR NAMA ALAMAT HOTEL DAN AKOMODASI LAINNYA " Propinsi Jawa Timur Tahun 1982.

II. LIPUTAN

Keterangan yang disajikan dalam publikasi ini merupakan hasil pengolahan dari laporan keadaan Struktur akomodasi yang dikumpulkan dengan menggunakan daftar isian HT - 2 oleh seluruh petugas Kantor Statistik Kabupaten/Kotamadya yang ada di Propinsi Jawa Timur yang meliputi semua jenis akomodasi/penginapan. Pelaksanaan pengumpulan data dilakukan setiap triwulan akhir tahun anggaran, karenanya bisa diartikan bahwa kegiatan tersebut merupakan kegiatan periodik tahunan dalam rangka pendaftaran ulang.

Perlu diketahui untuk publikasi ini, pengumpulan datanya dilaksanakan pada awal tahun 1983 (triwulan IV tahun anggaran 1982/1983). Setelah data terkumpul, Kantor Statistik Kabupaten/Kotamadya melakukan pemeriksaan seperlunya kemudian dikirim ke Kantor Statistik Propinsi Jawa Timur.

III. KONSEP DAN

III. KONSEP DAN DEFINISI.

Hotel.

Suatu Usaha yang mempergunakan bangunan atau sebagian dari padanya yang khusus disediakan, dimana setiap orang dapat menginap dan makan serta memperoleh pelayanan dan fasilitas lainnya dengan pembayaran (mempunyai restoran yang berada dibawah management hotel tersebut).

Sejak tahun 1979, hotel-hotel di Indonesia telah diadakan pengklasifikasian, yaitu : Hotel Bintang dan Hotel Non - Bintang. Penentuan suatu hotel termasuk didalam hotel Bintang ataupun hotel Non Bintang, dilakukan oleh suatu team penilai dari Dit. Jend. Pariwisata.

Dasar / Persyaratan penilai yang digunakan, antara lain sebagai berikut :

1. Persyaratan Phisik, meliputi lokasi hotel, kondisi bangunan dsb.
2. Bentuk pelayanan yang diberikan (service).
3. Klasifikasi tenaga kerja, meliputi : Pendidikan, Kesejahteraan karyawan dsb.
4. Fasilitas Olah Raga dan Rekreasi lainnya yang tersedia seperti : Lapangan tennis, kolam renang, diskotik dsb.
5. Jumlah kamar yang ada, misalnya :
 - Hotel Bintang 1 minimum 10 - 14 kamar
 - Hotel Bintang 2 minimum 15 - 29 kamar
 - Hotel Bintang 3 minimum 30 - 49 kamar
 - Hotel Bintang 4 Minimum 50 - 99 kamar
 - Hotel Bintang 5 Minimum 100 kamar dan lebih

Akomodasi Lain

Suatu Usaha yang mempergunakan bangunan atau sebagian dari padanya yang khusus disediakan, dimana setiap orang dapat menginap tanpa makan (tidak ada restoran) dan atau dapat mempergunakan fasilitas lainnya dengan pembayaran seperti : Losmen, Wisma, Pondok, Motel, Kastel, Bunga Low, Penginapan dsb.

IV. PENYAJIAN

Pada penyajian DAFTAR NAMA ALAMAT HOTEL dan AKOMODASI LAINNYA ini disajikan informasi tentang hotel dan akomodasi lain diseluruh Jawa Timur per Kabupaten / Kotamadya, seperti : nama dan alamat, jarak dari Pelud, Pella, Stasiun K.A., Terminal Bus, kapasitas kamar/tempat tidur, tarip Minimum serta fasilitas yang tersedia.

CATATAN

Tarip akomodasi yang kami sajikan dalam publikasi ini adalah keadaan akhir tahun 1982. Tarip tersebut dapat berubah sewaktu-waktu bila pimpinan Hotel / Akomodasi lainnya memerlukan kebijaksanaan lain dalam mengelola usahanya.

V. URAIAN SINGKAT.

Jumlah akomodasi pada tahun 1982 di Propinsi Jawa Timur sebanyak 444 buah dengan jumlah kamar 9146. Jumlah hotel berbintang sebanyak 24 buah dengan jumlah kamar 1214, sedangkan sisanya sebanyak 420 buah dengan jumlah kamar 7932 merupakan hotel non bintang dan akomodasi lainnya.

Bila dibandingkan dengan tahun 1981, terdapat kenaikan sebanyak 29 akomodasi atau 7 % dan 864 kamar atau 10 %. Kenaikan tersebut disebabkan adanya lewat cacah pada tahun sebelumnya disamping terdapat perusahaan baru pada tahun 1982.

Dari 37 Kabupaten/Kotamadya, hanya 7 Kabupaten/Kotamadya yang mempunyai akomodasi lebih dari 20 buah yaitu : Kota - madya Surabaya, Kabupaten Magetan, Kabupaten Malang, Kotamadya Malang, Kabupaten Banyuwangi, Kotamadya Madiun dan Kabupaten Jember. 7 Kabupaten/Kotamadya tersebut merupakan daerah wisata utama dan atau daerah perdagangan.

Dari 24 hotel

Dari 24 hotel berbintang dengan jumlah kamar 1214; 10 buah berada di Kotamadya Surabaya dengan jumlah kamar 649; 4 buah berada di Kabupaten Malang dengan jumlah kamar 154; 2 buah masing-masing berada di Kabupaten Pasuruan dengan jumlah kamar - 111, Kabupaten Magetan dengan jumlah kamar 59, Kotamadya Malang dengan jumlah kamar 93, dan 1 buah masing-masing berada di Kabupaten Jember dengan jumlah kamar 30, Kabupaten Banyuwangi dengan jumlah kamar 45, Kotamadya Kediri dengan jumlah kamar - 24, Kotamadya Madiun dengan jumlah kamar 49.

Secara keseluruhan di Jawa Timur terdapat 7 buah hotel berbintang tiga, 6 buah hotel berbintang dua dan 11 buah hotel berbintang satu.

Bila dilihat dari kelompok kamar yang tersedia (diluar hotel berbintang) terlihat bahwa sebanyak 91 buah akomodasi jumlah kamarnya masih lebih kecil dari 10, sedangkan yang berkamar 10 - 24 ada sebanyak 240 buah akomodasi, berkamar 25 - 40 ada sebanyak 67 akomodasi dan yang berkamar 41 dan lebih ada sebanyak 22 akomodasi.

. DAFTAR KODE FASILITAS DAN KETERANGAN

Kode	K E T E R A N G A N	Kode	K E T E R A N G A N
1	Elevator (Lift)	12	Lapangan Tennis dan atau fasilitas rekreasi lainnya
2	AC Secara Central	12 a	Lapangan Golf.
3	Setiap ruangan pakai AC.	13	Klub malam (Night - Club)
3 a	Setiap kamar pakai AC.	14	Ruangan Sidang
4	Serambi (Balcony)	15	Perlengkapan ruang sidang
5	Setiap kamar pakai telepon	16	Anggota I.H.R.L.
6	Setiap kamar terdapat pesawat radio	17	Sauna dan atau massago parlour
7	Setiap kamar terdapat pesawat TV.	17 a	Tempat pangkas / cukur rambut dan atau salon kecantikan.
7 a	Setiap kamar terdapat lemari Es.	18	Transfer Service
8	Restoran dan atau tempat minum kopi	19	Terletak dipusat kota
9	Bar	19 a	Terletak didaerah perumahan
10	Garasi	19 b	Terletak disekitar taman
10 a	Tempat parkir	19 c	Terletak ditepi pantai / danau
11	Kolam renang	19 d	Terletak di bukit / pegunungan

PELUD = Pelabuhan Udara
 PELLA = PELABUHAN LAUT
 ST. BIS = Stasiun BIS
 ST. K.A. = Stasiun Kereta Api

* = Hotel berbintang 1
 * * = Hotel berbintang 2
 * * * = Hotel berbintang 3
 * * * * = Hotel berbintang 4
 * * * * * = Hotel berbintang 5

REKAPITULASI JUMLAH AKOMODASI DAN JUMLAH KAMAR
HASIL INVENTARISASI AKOMODASI TAHUN 1982.

Nomor Urut	W I L A Y A H	Hotel Berbintang		Hotel Non Bintang dan Akomodasi lainnya Menurut banyaknya kamar								J u m l a h	
				9		10 - 24		25 - 40		41			
		Unit	Kamar	Unit	Kamar	Unit	Kamar	Unit	Kamar	Unit	Kamar	Unit	Kamar
01	Kabup. Pacitan	-	-	2	15	2	35	-	-	-	-	4	50
02	" Ponorogo	-	-	2	17	6	94	-	-	-	-	8	111
03	" Trenggalek	-	-	-	-	2	33	-	-	-	-	2	33
04	" Tulungagung	-	-	3	24	3	30	4	115	2	109	12	278
05	" Kediri	-	-	-	-	3	38	-	-	-	-	3	38
06	" Malang *)	4	154	5	37	21	284	8	244	1	47	39	766
07	" Lumajang	-	-	-	-	2	41	-	-	-	-	2	41
08	" Jember	1	30	2	15	12	203	5	137	3	141	23	526
09	" Banyuwangi	1	45	2	18	22	348	3	99	1	59	29	569
10	" Bondowoso	-	-	-	-	-	-	2	61	-	-	2	61
11	" Situbondo	-	-	1	7	6	83	2	56	1	41	10	187
12	" Probolinggo	-	-	1	9	-	-	-	-	-	-	1	9
13	" Pasuruan	2	111	2	15	8	123	1	31	1	101	14	381
14	" Sidoarjo	-	-	5	32	1	14	-	-	-	-	6	46
15	" Mojokerto	-	-	-	-	-	-	1	28	-	-	1	28
16	" Jombang	-	-	1	8	4	63	3	86	-	-	8	157
Sub Jumlah I		8	340	26	197	92	1389	29	857	9	498	164	3281

Keterangan : *) Belum termasuk rumah penduduk yang berfungsi sebagai tempat penginapan pada hari-hari ramainya Gunung Kawi dikunjungi peziarah di Wonosari Kecamatan Ngajum (lereng Gunung Kawi).

NO. URUT	W I L A Y A H	H O T E L BERBINTANG		H O T E L N O N B I N T A N G D A N A K O M O D A S I L A I N N Y A M E N U R U T B A N Y A K N Y A K A M A R								J U M L A H	
				2		10 - 24		25 - 40		41			
		UNIT	KAMAR	UNIT	KAMAR	UNIT	KAMAR	UNIT	KAMAR	UNIT	KAMAR	UNIT	KAMAR
	<u>Sub Jumlah I.</u>	8	340	26	197	92	1.289	29	857	9	498	164	3.281
17.	Kabupaten Nganjuk	-	-	-	-	4	61	2	56	-	-	6	117
18.	" Madiun	-	-	-	-	1	13	2	60	-	-	3	73
19.	" Magetan	2	59	23	118	15	225	3	97	-	-	45	499
20.	" Ngawi	-	-	1	9	6	76	-	-	-	-	7	85
21.	" Bojonegoro	-	-	6	103	-	-	-	-	-	-	6	103
22.	" Tuban	-	-	2	10	6	105	2	80	-	-	10	195
23.	" Lamongan	-	-	4	29	3	41	-	-	-	-	7	70
24.	" Gresik	-	-	2	11	2	28	-	-	-	-	4	39
25.	" Bangkalan	-	-	-	-	1	10	-	-	-	-	1	10
26.	" Sampang	-	-	-	-	1	10	-	-	-	-	1	10
27.	" Pamekasan	-	-	-	-	3	42	2	71	-	-	5	113
28.	" Sumenep	-	-	1	8	2	24	2	63	-	-	5	95
29.	Kotamadya Kediri	1	24	1	8	6	94	3	94	-	-	11	220
30.	" Blitar	-	-	1	8	6	92	-	-	1	41	8	141
	<u>Sub Jumlah II.</u>	11	423	67	501	148	2.210	45	1.378	10	539	281	5.051

No. Urut	W I L A Y A H	H O T E L BERBINTANG		H O T E L N O N B I N T A N G D A N A K O M O D A S I L A I N N Y A M E N U R U T B A N Y A K N Y A K A M A R								J U M L A H	
				9		10 - 24		25 - 40		41			
		UNIT	KAMAR	UNIT	KAMAR	UNIT	KAMAR	UNIT	KAMAR	UNIT	KAMAR	UNIT	KAMAR
	<u>Sub Jumlah II.</u>	11	423	67	501	148	2.210	45	1.378	10	539	281	5.051
31.	Kotamadya Malang	2	93	5	39	24	364	6	187	2	95	39	778
32.	Kotamadya Probolinggo	-	-	1	7	5	69	2	60	-	-	8	136
33.	Kotamadya Pasuruan	-	-	-	-	5	80	-	-	-	-	5	80
34.	Kotamadya Mojokerto	-	-	2	13	4	50	1	30	-	-	7	93
35.	Kotamadya Mediu	1	49	3	22	19	287	2	59	-	-	25	417
36.	Kotamadya Surabaya	10	649	13	98	35	556	11	320	10	968	79	2.591
J U M L A H		24	1.214	91	680	240	3.616	67	2.034	22	1.602	444	9.146

RINGKASAN TARIF HOTEL DAN AKOMODASI LAIN

NOMOR URUT	W I L A Y A H	TARIF HOTEL DAN AKOMODASI LAIN (Rp.)		
		HOTEL BERBINTANG	HOTEL NON BINTANG	AKOMODASI LAIN
01	Kabup. Pacitan	-	-	1000 s/d 4000
02	" Ponorogo	-	-	1000 s/d 2000
03	" Trenggalek	-	-	550 s/d 2000
04	" Tulungagung	-	2500 s/d 25.500	700 s/d 2200
05	" Kediri	-	-	1000 s/d 3500
06	" Malang	6300 s/d 18.500	3000 s/d 21000	500 s/d 25500
07	" Lumajang	-	-	1500 s/d 4000
08	" Jember	4500 s/d 15.000	2500 s/d 25000	1500 s/d 6000
09	" Banyuwangi	6500 s/d 42250	-	1000 s/d 22100
10	" Bondowoso	-	-	2500 s/d 7500
11	" Situbondo	-	2000 s/d 5000	1200 s/d 14500
12	" Probolinggo	-	3600 s/d 6000	-
13	" Pasuruan	20000 s/d 27880	2500 s/d 12100	1500 s/d 8000
14	" Sidoarjo	-	-	1500 s/d 3500
15	" Mojokerto	-	4000 s/d 8500	-
16	" Jombang	-	-	1000 s/d 5500
17	" Nganjuk	-	-	750 s/d 5000
18	" Madiun	-	1500 s/d 3500	400 s/d 3000
19	" Magetan	5000 s/d 25000	10000 s/d 15000	1500 s/d 42350
20	" Ngawi	-	-	500 s/d 3300

Nomor Urut	W I L A Y A H	TARIF HOTEL DAN AKOMODASI LAIN (Rp)					
		HOTEL BERBINTANG		HOTEL NON BINTANG		AKOMODASI LAIN	
21	Kabup. Bojonegoro	-	-	-	-	1500 s/d	4000
22	" Tuban	-	-	1250 s/d	12000	750 s/d	5000
23	" Lamongan	-	-	-	-	300 s/d	5500
24	" Gresik	-	-	-	-	200 s/d	5000
25	" Bangkalan	-	-	-	-	2000	
26	" Sampang	-	-	-	-	1500 s/d	2500
27	" Pamekasan	-	-	-	-	1500 s/d	6500
28	" Sumenep	-	-	-	-	1500 s/d	7150
29	Kodya. Kediri	7500 s/d	15000	3000 s/d	10000	750 s/d	12000
30	" Blitar	-	-	2200 s/d	10000	1700 s/d	8000
31	" Malang	8500 s/d	19000	9750 s/d	13825	750 s/d	16500
32	" Probolinggo	-	-	-	-	750 s/d	15000
33	" Pasuruan	-	-	-	-	1000 s/d	10000
34	" Mojokerto	-	-	-	-	1000 s/d	8250
35	" Madiun	2700 s/a	18750	2300 s/d	28000	500 s/d	18150
36	" Surabaya	9075 s/d	78125	3000 s/d	93750	750 s/d	20570

KABUPATEN : PACITAN.

No. Urut	Nama Akomodasi	Alamat & Telepon	Jarak Akomodasi dari/ke (km).				Jumlah			Tarip Kamar Minimum (Rp.)					Fasilitar (Kode)
			PEJUD	PEJLA	ST. BIS	ST. KA.	Kamar	Kamar dengan kamar mandi sendiri	Tempat Tidur	Single		Double		Suite	
										Kamar mandi didlm	Kamar mandi diluar	Kamar mandi didlm.	Kamar mandi diluar		
1	2	3	4	5	6	7	8	9	10	11	12	13	14	15	16
1.	Penginapan Sidomulyo	Jl.Panglima Sudirman No.25 Pacitan	110	300	1	110	19	1	27	-	-	4000	1500	-	-
2.	Penginapan Wijaya	Jl.Panglima Sudirman No.41 Telp.123 Pacitan	110	300	1	110	16	-	31	-	-	-	2000	-	-
3.	Penginapan Terminal Kolt. Muka Pasar	Muka Pasar Arjowinangun Pacitan	110	300	1	110	7	-	14	-	-	-	1000	-	-
4.	Wisma Rahayu	Jl.Jendral A.Yani No. 29 Pacitan	110	300	1	110	8	-	16	-	-	-	1000	-	-

KABUPATEN : PONOROGO

Nomor Urut	Nama Akomodasi	Alamat & Telepon	Jarak Akomodasi dari / ke (km)				Jumlah			Tarip Kamar Minimum (Rp.)					Fasilitas (Kode)
			PELUD	PELLA	ST. BIS	ST. K.A.	Kamar	Kamar dengan kamar mandi sendiri	Tempat Tidur	single		Double		Suite	
										Kamar mandi di dlm	Kamar mandi diluar	Kamar mandi di dlm	Kamar mandi diluar		
1	2	3	4	5	6	7	8	9	10	11	12	13	14	15	16
1.	Losmen Aman	Jl. Pemuda 85A Ponorogo	200	200	1	1	18	-	35	-	-	-	1500	-	10a, 14,19
2.	Losmen Sentrum	Jl. Pemuda 89 Telp. 81787	200	200	1	1	9	-	16	-	-	-	1250	-	10a, 19
3.	Losmen Gembira	Jl. Gajah Mada 33 Telp. 81702	200	200	1	1	24	-	50	-	-	-	2000	-	10a, 19
4.	Penginapan Larasati	Jl. Kasatrian 18 Telp. 81516	200	200	0,1	2	12	-	14	-	-	-	2000	-	10a, 19
5.	Losmen Indonesia	Jl. Irian Jaya 65 Telp. 81516	200	200	2	0,1	13	-	16	-	-	-	1500	-	10a, 19

KABUPATEN : PONOROGO

Nomor Urut	Nama Akomodasi	Alamat & Telepon	Jarak Akomodasi dari / ke (km)				Jumlah			Tarip Kamar Minimum (Rp.)					Fasilitas (Kode)
			PELUJUD	PELLA	ST. BIS	ST. K.A.	Kamar	Kamar dengan kamar mandi sendiri	Tempat Tidur	Single		Double		Suite	
										Kamar mandi di dlm	Kamar mandi diluar	Kamar mandi di dlm	Kamar mandi diluar		
1	2	3	4	5	6	7	8	9	10	11	12	13	14	15	16
6.	Losmen Dirgahayu	Jl. Trianjaya No.16	200	200	2	0,5	8	3	20	-	-	1500	1000	-	-
7.	Losmen Partes	Jl. Diponegoro No.11 Telp.81381	200	200	2	1,2	17	-	21	-	-	-	1500	-	-
8.	Penginapan Tentrem	Jl. Kasatria No.34 A	200	200	0,2	2	10	-	12	-	-	-	1750	-	-

KABUPATEN : TRENGGALEK

Nomor Urut	Nama Akomodasi	Alamat & Telepon	Jarak Akomodasi dari / ke (km).				J u m l a h			Tarip Kamar Minimum (Rp.)				Fasilitas (Kode)	
			PELUD	PELLA	ST. BIS	ST. K.A.	Kamar	Kamar dengan kamar mandi sendiri	Tempat Tidur	Single		Double			Suite
										Kamar mandi di dlm	Kamar mandi diluar	Kamar mandi di dlm	Kamar mandi diluar		
1	2	3	4	5	6	7	8	9	10	11	12	13	14	15	16
1.	Losmen Abadi	Jl. R.A.Kartini 69 Trenggalek	89	197	1	--	18	--	48	-	1500	-	2000	-	19, 19a.
2.	Penginapan "Sumber"	Jl. R.A.Kartini 528 A.	-	--	1	-	15	-	26	-	550	-	1100	-	19, 19a.

KABUPATEN : TULUNGAGUNG

Nomor Urut	Nama Akomodasi	Alamat & Telepon	Jarak Akomodasi dari / ke (km)				Jumlah			Tarip Kamar Minimum (Rp.).					Fasilitas (Kode)
			PELUD	PELLA	ST. BIS	ST. K.A.	Kamar	Kamar dengan kamar mandi sendiri	Tempat Tidur	Single		Double		Suite	
										Kamar mandi di dlm	Kamar mandi diluar	Kamar mandi di dlm	Kamar mandi diluar		
1	2	3	4	5	6	7	8	9	10	11	12	13	14	15	16
1.	Hotel Malinda Indah	Jl. Jayeng Kusumo 3 Telp. 81433	169	156	5,5	4	28	28	56	-	-	7500	-	25500	2, 3a, 4, 7, 8 9, 10a, 14, 15, 19a
2.	Losmen Gaya Baru	Jl. K.H. Agus Salim 12 Telp. 81608	173	160	2	0,5	28	20	60	2500	-	2900	2500	-	8, 10a, 19, 19a
3.	Losmen Nasional	Jl. Pahlawan 3 Telp. 81642	174	161	2	1	54	40	127	-	-	2000	2000	-	4, 10a, 19, 19a
4.	Losmen Centrum	Jl. Achmad Yani Barat No. 37	174	161	1,5	1	7	-	12	-	1250	-	1500	-	19, 19a.
5.	Losmen Tulungagung	Jl. Achmad Yani	174	161	1,5	0,5	26	-	60	-	-	-	2000	-	19, 19a.
6.	Losmen Surakarta	Jl. Pangeran Antarsari 128. Telp. 81455	174	161	2	0	33	-	50	-	1000	-	2000	-	10a, 19, 19a

KABUPATEN TULUNGAGUNG

Nomor Urut	Nama Akomodasi	Alamat & Telepon	Jarak Akomodasi dari / ke (km)				Jumlah			Tarip Kamar Minimum (Rp.)					Fasilitas (kode)
			PELUD	PELLA	ST, BIS	ST. K.A.	Kamar	Kamar dengan kamar mandi sendiri	Tempat Tidur	Single		Double		Suite	
										Kamar mandi di dlm	Kamar mandi diluar	Kamar mandi di dlm	Kamar mandi diluar		
1	2	3	4	5	6	7	8	9	10	11	12	13	14	15	16
7.	Losmen Rahayu	Jl.Pangeran Antarsari 126 Telp.:81426	174	161	2	0	10	-	13	-	1000	-	2000	-	10a,19,19a.
8.	Losmen Jayakarta.	Jl.Wakhid Hasyim 40	173	160	1	0,5	8	-	12	-	1500	-	2000	-	19, 19a.
9.	Losmen Indonesia	Jl.Kapten Kasihin 124.	174	161	1,5	1	10	-	10	-	700	-	-	-	19, 19a.
10.	Losmen Slamet	Jl.Basuki Rahmad: 53.	174	161	1,5	0,5	10	-	10	-	1200	-	-	-	19, 19a.
11.	Pesanggrahan Argo Wilis	Desa Sendang	192	179	16	18	9	-	9	-	2200	-	-	-	10a,19b,19d.
12.	Losmen Palapa	Telp.81783	174	161	2	1	55	44	110	-	-	5500	2500	-	8,10a,19,19a

KABUPATEN : KEDIRI.

Nomor Urut	Nama Akomodasi	Alamat & Telepon	Jarak Akomodasi dari / ke (km)				Jumlah			Tarip Kamar Minimum (Rp.)				Fasilitas (Kode)	
			PELUD	PELLA	ST. BIS	ST. K.A.	Kamar	Kamar dengan kamar mandi sendiri	Tempat Tidur	Single		Double			Suite
1	2	3	4	5	6	7	8	9	10	11	12	13	14	15	16
1.	Losmen Kediri	Jl.Kediri No. 27 Pare. Telp.241 Pe	120	135	0,50	0,50	16	12	27	3000	2000	3500	2500	-	10a,19a.
2.	Losmen Slamet	Jl.Kandangan 1 B. Pare Telp. 154 PE.	120	135	0,50	0,50	12	-	16	-	1850	-	2400	-	10a,19,19a
3.	Losmen Sederhana	Jl.Kediri No. 28, Pare.	120	135	0,10	0,05	10	-	16	-	1000	-	1500	-	10a,19,19a

KABUPATEN : MALANG.

Nomor Urut	Nama Akomodasi	Alamat & Telepon	Jarak Akomodasi dari / ke (km)				Jumlah			Tarip Kamar Minimum (Rp.)				Fasilitas (Kode)	
			PELUJUD	PELLA	ST. BIS	ST. K.A.	Kamar	Kamar dengan kamar mandi sendiri	Tempat Tidur	Single		Double			Suite
										Kamar mandi di dlm	Kamar mandi diluar	Kamar mandi di dlm	Kamar mandi diluar		
1	2	3	4	5	6	7	8	9	10	11	12	13	14	15	16
1.	Hotel & Pemandian Air Panas	Songgoriti, Songgokerto, Telp. 126	98	99	--	20	39	39	55	--	--	10000	--	--	10a, 11, 14, 15, 19d.
2.	Hotel Arum Daru	Songgokerto Telp. 266 Batu	101	104	--	23	40	40	95	--	--	4800	--	--	8, 10a, 14 19d.
3.	Losmen Songgoriti I.	Songgokerto, Batu	101	104	--	23	14	7	14	3000	2000	--	--	--	10a, 19d.
4.	Hotel Palm. *	Jl. Trunojoyo 26 Telp. 177, Batu.	98	99	--	22	29	29	54	9000	--	11500	--	--	8, 10a, 14, 15, 19d.
5.	Hotel Batu	Jl. Hasanudin 4 Telp. 77, Batu	98	99	--	22	28	26	56	8000	--	20000	--	--	10a, 14, 15, 19d.
6.	Hotel Perdana Wisma	Jl. Pang. Sudirman 102. Telp. 104 Batu	97	98	--	20	7	7	14	--	--	5000	--	--	10a, 19d.

KABUPATEN : MALANG

Nomor Urut	Nama Akomodasi	Alamat & Telepon	Jarak Akomodasi dari / ke (km)				Jumlah			Tarip Kamar Minimum (Rp)					Fasilitas (Kode)
			PELUD	PELLA	ST. BIS	ST. K.A.	Kamar	Kamar dengan kamar mandi sendiri	Tempat Tidur	Single		Double		Suite	
										Kamar mandi di dlm	Kamar mandi diluar	Kamar mandi di dlm	Kamar mandi diluar		
(1)	(2)	(3)	(4)	(5)	(6)	(7)	(8)	(9)	(10)	(11)	(12)	(13)	(14)	(15)	(16)
7	Losmen Metro Pole	Jl.Pang.Sudirman 93. Batu	97	98	-	20	5	-	15	-	-	-	7500	-	10a,19d.
8.	Hotel Asida * *	Jl.Pang.Sudirman 100,Telp. 259 Batu	97	98	-	20	27	27	54	-	-	18500	-	-	7,8,10a, 19a,19d.
9.	Hotel Libra	Jl.Konto 4 Telp. 64, Batu	97	98	-	20	28	10	62	-	-	25500	-	-	10a,11,19d.
10.	Hotel Mutiara	Jl.Pang.Sudirman 11/146.Telp.192. Batu	97	98	-	19	22	14	38	-	-	5000	3500	-	10a,19d.
11.	Hotel Pander-man.	Jl.Gajah Mada 89 Telp. 78 Batu	98	101	-	19	14	-	19	-	3000	-	3500	-	8,10,19,19a.
12.	Hotel Tawang Arbo.	Jl.Brantas 118 Telp. 6 Batu	99	102	-	20	15	5	29	-	3000	-	4000	-	10a,19d.
13.	Losmen Kawi	Jl.Pang.Sudirman 25. Telp.139 Batu	99	102	-	20	13	-	21	-	4000	-	6000	-	19a,19d.

KABUPATEN : MALANG

Nomor Urut	Nama Akomodasi	ALAMAT & Telepon	Jarak Akomodasi dari / ke (km)				Jumlah			Tarip Kamar Minimum (Rp)				Fasilitas (Kode)	
			PELUD	PELLA	ST. BIS	ST. K.A.	Kamar	Kamar dengan kamar mandi sendiri	Tempat Tidur	Single		Double			Suite
										Kamar mandi di dlm	Kamar mandi diluar	Kamar mandi di dlm	Kamar mandi diluar		
(1)	(2)	(3)	(4)	(5)	(6)	(7)	(8)	(9)	(10)	(11)	(12)	(13)	(14)	(15)	(16)
14	Losmen Baru	Jl.KH.Agus Salim 97, Batu	98	101	-	19	26	-	26	-	1500	-	2000	-	19a,19d.
15	Hotel Purnama * *	Jl.Raya Punten 2. Telp. 195 Batu	100	103	-	25	70	70	139	6300	-	16200	-	-	7,8,10a, 14,15,17, 19d.
16	Hotel Monalisa	Punten Batu	101	104	-	26	23	23	23	3000	-	-	-	-	8,10a,19d.
17	Hotel Argosonyo	Jl.Raya Punten Batu	101	104	-	26	13	13	13	4000	-	-	-	-	8,10a,19d.
18	Losmen Pondok Asri	Jl.Raya Punten Batu	101	104	-	26	10	-	10	-	1500	-	-	-	19a,19d.
19	Losmen Punten	Jl.Raya Punten Batu	101	104	-	25	10	-	10	-	2000	-	-	-	19a,19d.
20	Losmen Jaya	Punten, Batu	101	104	-	25	12	-	12	-	2000	-	-	-	19a,19d.

KABUPATEN : MALANG

Nomor Urut	Nama Akomodasi	Alamat & Telepon	Jarak Akomodasi dari / ke (km)				Jumlah			Tarip Kamar Minimum (Rp)				Fasilitas (Kode)	
			PELUD	PELLA	ST. BIS	ST. K.A.	Kamar	Kamar dengan kamar mandi sendiri	Tempat Tidur	Single		Double			Suite
										Kamar mandi di dlm	Kamar mandi diluar	Kamar mandi di dlm	Kamar mandi diluar		
(1)	(2)	(3)	(4)	(5)	(6)	(7)	(8)	(9)	(10)	(11)	(12)	(13)	(14)	(15)	(16)
21	Losmen Indra - mayu.	Jl.Raya Punten Batu.	101	104	-	25	12	2	12	4000	2000	-	-	-	19a,19d.
22	Losmen Garuda	Punten, Batu	101	104	-	25	8	-	9	-	2000	-	3000	-	19a,19d.
23	Losmen Mustika Sari	Jl.Raya Punten Batu	101	104	-	25	27	27	46	3000	-	3000	-	-	10a,19a, 19d.
24	Losmen Jawa - Timur.	Jl.Trunojoyo 71 Batu.	98	99	-	22	11	-	11	-	2000	-	-	-	19a,19d.
25	Losmen Trisno	Jl.Trunojoyo 72 Batu	98	99	-	22	16	3	22	-	2000	4000	3000	-	19a,19d
26	Hotel Selecta	Tulungrejo Telp. 25 Batu	107	110	-	28	47	47	74	12750	-	21000	-	-	8,10a,11, 14,15,19d.
27	Hotel Santoso	Tulungrejo Batu Telp.66, Batu	107	110	-	28	25	-	56	-	3267	-	6534	-	8,10a,14, 15,19a,19d.

KABUPATEN : MALANG

Nomor Urut	Nama Akomodasi	Alamat & Telepon	Jarak Akomodasi dari / ke (km)				Jumlah			Tarip Kamar Minimum (Rp)				Fasilitas (Kode)	
			PELUJUD	PELLA	ST. BIS	ST. K.A.	Kamar	Kamar dengan kamar mandi sendiri	Tempat Tidur	Single		Double			Suite
										Kamar mandi di dlm	Kamar mandi diluar	Kamar mandi di dlm	Kamar mandi diluar		
(1)	(2)	(3)	(4)	(5)	(6)	(7)	(8)	(9)	(10)	(11)	(12)	(13)	(14)	(15)	(16)
28	Wisma Ijen	Jl. Kanto 2. Telp.22, Batu	97	98	-	20	10	7	17	-	2500	-	3500	-	10a,19d.
29	Hotel Palm - Sari *	Jl.Raya Punten I Telp.219, Batu	100	103	-	25	28	28	57	-	-	7500	-	-	8,10a,17,19d.
30	Losmen Songgoriti.II	Songgokerto Batu	101	104	-	23	14	-	14	-	2000	-	-	-	10a,19d.
31	Hotel Niagara	Jl.Dr.Sutomo 63	11	80	19	1	31	31	52	-	-	6000	-	-	4,8,10a,11,19.
32	Cemara Dingin	Jl.Raya Lawang	11	80	18	0,50	11	11	20	-	-	4000	-	-	4,8,10a,11,19.
33	Gaya - Baru	Jl.Dr. Wahidin Lawang	11	80	18	0,25	14	8	28	-	-	3000	-	-	4,8,19.

KABUPATEN : MALANG

Nomor Urut	Nama Akomodasi	Alamat & Telepon	Jarak Akomodasi dari / ke (km)				Jumlah			Tarip Kamar Minimum (Rp)					Fasilitas (Kode)
			PELUD	PELLA	ST. BIS	ST. K.A.	Kamar	Kamar dengan kamar mandi sendiri	Tempat Tidur	Single		Double		Suite	
										Kamar mandi di dlm	Kamar mandi diluar	Kamar mandi di dlm	Kamar mandi diluar		
(1)	(2)	(3)	(4)	(5)	(6)	(7)	(8)	(9)	(10)	(11)	(12)	(13)	(14)	(15)	(16)
34	Arjuna View	Jl.Dr. Wahidin Lawang	10	81	18	0,50	16	16	27	-	-	7500	-	-	4,8,10a,19a
35	Sumber Waras Jaya	Jl.Sumber Waras Lawang	11	81	18	1	10	10	10	-	-	6000	-	-	4,8,10a,19a
36	Waringin Anom	Jl.Sumber Kembang Lawang	11	81	18	1	8	8	12	-	-	3000	-	-	4,8,10a,19a
37	Losmen Raya	Jl.Raya Lawang	11	80	18	0,50	11	11	20	-	-	3000	-	-	4,8,10a,19
38	Penginapan "Stya Kawan"	Jl. Jenggolo Dampit	128	128	0,250	0,150	13	-	13	-	500	-	-	-	4,10a,19a.
39	Losmen 77	Kepanjen	101	115	-	0,25	9	-	18	-	-	2000	-	-	19.

KABUPATEN : LUMAJANG

Nomor Urut	Nama Akomodasi	Alamat & Telepon	Jarak Akomodasi Dari / ke (km)				Jumlah			Tarip Kamar Minimum (Rp)					Fasilitas (Kode)
			PELUUD	PELLA	ST. BIS	ST. K.o.A.	Kamar	Kamar dengan kamar mandi sendiri	Tempat Tidur	Single		Double		Suite	
										Kamar mandi di dlm	Kamar mandi diluar	Kamar mandi di dlm	Kamar mandi diluar		
(1)	(2)	(3)	(4)	(5)	(6)	(7)	(8)	(9)	(10)	(11)	(12)	(13)	(14)	(15)	(16)
1.	Hotel Merdeka	Jl. Pang.Sudirman No. 20 Lumajang. Telp. 81346.	148	148	1	0,75	22	4	42	3250	2000	4000	2500	-	10,19.
2.	Losmen Baru	Jl. Dr.Sutomo 25 - 27, Lumajang.	125	151	0,50	0,100	19	4	22	-	1500	-	2500	-	4,10a,19a.

KABUPATEN : JEMBER

Nomor Urut	Nama Akomodasi	Alamat & Telepon	Jarak Akomodasi dari / ke (km)				Jumlah			Tarip Kamar Minimum (Rp)					Fasilitas (Kode)
			PELUD	PELLA	ST, BIS	ST. K.A.	Kamar	Kamar dengan kamar mandi sendiri	Tempat Tidur	Single		Double		Suite	
										Kamar mandi di dlm	Kamar mandi diluar	Kamar mandi di dlm	Kamar mandi diluar		
(1)	(2)	(3)	(4)	(5)	(6)	(7)	(8)	(9)	(10)	(11)	(12)	(13)	(14)	(15)	(16)
1.	Hotel Anugrah	Jl. Trunojoyo V/15 Telp.41272 Jember.	210	68	1,5	1	26	4	52	4000	3500	5750	3500	-	10a,16.
2	Hotel "Bima"	Jl.Diponegoro No. 88, Telp. 21602, Jember	210	68	1	1,5	47	47	94	-	-	7500	-	2500	2;3,3a,5,7,8,9,10,16,19.
3	Hotel "Handani"	Jl.Kartini 40 Telp. 21496. Jember.	210	68	1,5	1	16	7	23	5750	3500	5750	3500	-	10a,16,19
4	Hotel "Handika"	Jl.Moch.Seruji 194,Telp.41546 Jember.	210	68	2	0,5	14	-	32	-	-	-	2500	-	10a,16,19.
5	Hotel Kebon Agung	Jl.Piere Tende-an 55 Telp. 61157 Jember.	214	72	0,5	3	25	25	50	-	-	6000	-	-	3a;4,6,7,11,16.
6	Hotel "Kartika"	Jl.Trunojoyo 67 Telp.21057 Jember.	210	68	2	1	32	15	52	-	2500	3000	-	-	10a,14,16.

KABUPATEN : JEMBER

Nomor Urut	Nama Akomodasi	Alamat & Telepon	Jarak Akomodasi dari / ke (km)				J u m l a h			Tarip Kamar Minimum (Rp)					Fasilitas (Kode)
			PELUJUD	PELLA	ST. BIS	ST. K.A.	Kamar	Kamar dengan kamar mandi sendiri	Tempat Tidur	Single		Double		Suite	
										Kamar mandi di dlm	Kamar mandi diluar	Kamar mandi di dlm	Kamar mandi diluar		
(1)	(2)	(3)	(4)	(5)	(6)	(7)	(8)	(9)	(10)	(11)	(12)	(13)	(14)	(15)	(16)
7	Hotel "Rawi"	Jl.M.Sarkoro 73 Jember	210	68	1,5	1	16	-	28	-	2500	-	4500	-	4,16,19.
8	Hotel "Kemayoran"	Jl.Khairil Anwar No.28, Telp.61385 Jember.	210	68	3	4	14	-	30	-	-	3500	-	-	8,10a,16,19.
9	Hotel "Lestari"	Jl.Teuka Umar No. 3, Telp. 41920 Jember.	210	66	3	5	10	10	20	-	-	6000	-	-	8,10a,14,15,16,18,19.
10	Hotel "Merdeka"	Jl.Sultan Agung No.144, Telp. 41625 Jember.	210	68	1	1	47	-	80	2750	2000	4000	-	-	10,10a,16,19.
11	Hotel "Nusantara"	Jl. Semeru 10 Telp. 41256 Jember	210	68	2	0,5	23	9	36	-	2500	4500	-	-	2,8,10a,16.
12	Hotel "Platina"	Jl.Sultan Agung No. 35, Telp. 41631, Jember.	210	68	1,5	1	20	5	27	-	2000	-	2500	-	16,19.

KABUPATEN : JEMBER

Nomor Urut	Nama Akomodasi	Alamat & Telepon	Jarak Akomodasi dari / ke (km)							Jumlah					Tarip Kamar Minimum (Rp)					Fasilitas (Kode)
			PELUD	PELLA	ST. BIS	ST. K.A.	Kamar Kamar	Kamar dengan kamar mandi sendiri	Tempat Tidur	Single		Double		Suite						
										Kamar mandi di dlm	Kamar mandi diluar	Kamar mandi di dlm	Kamar mandi diluar							
(1)	(2)	(3)	(4)	(5)	(6)	(7)	(8)	(9)	(10)	(11)	(12)	(13)	(14)	(15)	(16)					
13	Hotel "Rembangan"	Jl. Rembangan I Telp. 21036 Jember.	227	51	20	17	7	7	19	-	-	6050	-	-	4, 8, 10a, 11, 16, 19b, 19d.					
14	Hotel "Ratna"	Jl. Kartini 45 Telp. 41490. Jember	210	68	1,5	1	23	17	46	3700	-	6500	-	-	2, 3, 7, 7a, 10a, 16, 19.					
15	Hotel "Ria"	Jl. W.R. Supratman 27 Jember	210	68	1,5	1	19	-	21	-	2100	-	4200	-	3a, 4, 6, 7,					
16	Hotel Seroja	Jl. Moch. Seruji No. 46 Telp. 61905, Jember.	212	66	2	0,5	26	14	50	-	3000	15000	6600	-	3a, 4, 7, 7a, 8, 10a, 16, 19.					
17	Hotel "Safari" *	Jl. Setia Kawan AA 22, Telp. 21058 - 41146 Jember.	210	68	1,5	1,5	30	27	31	4500	-	15000	-	-	2, 3, 4, 8, 9, 10a, 16, 19.					

KABUPATEN : JEMBER

Nomor Urut	Nama Akomodasi	Alamat & Telepon	Jarak Akomodasi dari / ke (km)				J u m l a h			Tarip Kamar Minimum (Rp)					Fasilitas (Kode)
			PELUJUD	PELLA	ST. BIS	ST. K.A.	Kamar	Kamar dengan kamar mandi sendiri	Tempat Tidur	Single		Double		Suite	
										Kamar mandi di dlm	Kamar mandi diluar	Kamar mandi di dlm	Kamar mandi diluar		
(1)	(2)	(3)	(4)	(5)	(6)	(7)	(8)	(9)	(10)	(11)	(12)	(13)	(14)	(15)	(16)
18	Hotel Tomiharini	DS. Jubung-Mangli d/a Jl. Bromo 91 Telp. 21465 Jember.	-	62	9	10	22	6	-	-	-	5200	-	-	10a,16.
19	Hotel Widodo	Jl.Khairil - Anwar 72,TElp. 61350, Jember	211	69	3	4	28	13	56	-	2500	3000	-	-	10a,16.
20	Hotel "Yasika"	Jl.Trunojoyo - V/I, Telp.21417 Jember.	210	68	2	1,5	14	3	28	-	-	3500	2500	-	10a,16,19a.
21	Hotel "Mars"	Jl.Imam Syafi'i 39, Telp.41573 Jember.	210	68	1,5	1	47	17	82	-	-	5625	3375	15000	4,10a,19.
22	Hotel "Watu-Ulo"	Kecamatan : Ambulu	265	98	46	48	12	12	12	5000	-	-	-	-	19c.
23	Hotel "Slamet"	-	210	68	2	0,5	8	3	14	-	-	-	1500	-	10a.

KABUPATEN : BANYUWANGI

Nomor Urut	Nama Akomodasi	Alamat & Telepon	Jarak Akomodasi dari / ke (km)				Jumlah			Tarip Kamar Minimum (Rp)					Fasilitas (Kode)
			PELUD	PELLA	ST. BIS	ST. K.A.	Kamar	Kamar dengan kamar mandi sendiri	Tempat Tidur	Single		Double		Suite	
										Kamar mandi di dlm	Kamar mandi diluar	Kamar mandi di dlm	Kamar mandi diluar		
(1)	(2)	(3)	(4)	(5)	(6)	(7)	(8)	(9)	(10)	(11)	(12)	(13)	(14)	(15)	(16)
1	"Manyar" * *	Jl. Bulusan Kotapang Banyuwangi Telp. - 41741.	-	1,00	6,00	8,00	45	40	90	-	-	12750	6500	42250	3a, 5, 7, 7a, 8, 8a, 10a, 12, 15, 16, 19c.
2	"Hotel Banyuwangi"	Jl. Dr. Sutomo 4 Telp. 41178 Banyuwangi	-	8,	1,50	0,50	20	18	46	11900	6800	22100	-	22100	19a.
3	"Hotel Blambangan"	Jl. Dr. Wahidin No. 10, Telp. 21598. Banyuwangi.	-	8,	1,50	0,50	18	10	56	4000	2000	5000	2500	8750	19a.
4	Indralokal - Guest House	Kalibaru Telp. 41560 Banyuwangi	-	85	25	0,10	9	-	15	-	7500	10500	-	-	19a.
5	Hotel Asia Afrika	Jl. Dr. Wahidin Telp. 21758. Banyuwangi	-	8	1,00	0,50	21	17	45	-	2000	3000	2500	-	19a.

KABUPATEN : BANYUWANGI

Nomor Urut	Nama Akomodasi	Alamat & Telepon	Jarak Akomodasi dari / ke (km)				Jumlah			Tarip Kamar Minimum (Rp)					Fasilitas (Kode)
			PELUJUD	PELLA	ST. BIS	ST. K.A.	Kamar	Kamar dengan kamar mandi sendiri	Tempat Tidur	Single		Double		Suite	
										Kamar mandi di dlm	Kamar mandi diluar	Kamar mandi di dlm	Kamar mandi diluar		
(1)	(2)	(3)	(4)	(5)	(6)	(7)	(8)	(9)	(10)	(11)	(12)	(13)	(14)	(15)	(16)
6	Hotel "Baru"	Jl.Patimura 82 Telp. 21369 Banyuwangi	-	8	2,00	0,10	59	36	116	1750	1500	3000	2500	--	19a.
7	Losmen Bali Adnyana	Jl.K.W.Hasyim Telp. 411359 Banyuwangi	-	9	2,00	0,40	14	12	26	-	-	2500	2000	-	10a,19a.
8	Berlin Barat	Jl. Pattimura Telp. 21323 Banyuwangi	-	8,50	3,00	0,40	30	5	45	-	2000	3000	2500	-	10a,19a.
9	"Waratha"	Jl.Widuri 212 Telp. 41575 Banyuwangi	-	10	3,00	2,50	14	-	28	-	-	2500	-	-	10a,19a.
10	"Suri Raya"	Jl. Sudirman 18 Telp. 41560 Banyuwangi	-	8	2,00	0,90	13	-	24	-	2000	-	2500	-	19.

KABUPATEN : BANYUWANGI

Nomor Urut	Nama Akomodasi	Alamat & Telepon	Jarak Akomodasi dari / ke (km)				Jumlah			Tarip Kamar Minimum (Rp)					Fasilitas (Kode)
			PELUUD	PELLA	ST. BIS	ST. K.A.	Kamar	Kamar dengan kamar mandi sendiri	Tempat Tidur	Single		Double		Suite	
										Kamar mandi di dlm	Kamar mandi diluar	Kamar mandi di dlm	Kamar mandi diluar		
(1)	(2)	(3)	(4)	(5)	(6)	(7)	(8)	(9)	(10)	(11)	(12)	(13)	(14)	(15)	(16)
11	"Hotel Bhakti"	Jl.Sudirman 117 Telp. 21129. Banyuwangi	-	8	2,50	0,90	13	8	24	-	2000	3500	2500	-	19
12	"Kumala"	Jl.A.Yani 21 Telp. 41560 Banyuwangi	-	8,50	2,50	1,50	24	14	60	-	-	1500	-	-	19,19a.
13	"Simpang Lima"	Jl. Jagung 5	-	8	2,00	0,80	20	18	32	2000	-	3000	-	-	19,19a.
14	"Baru Raya"	Jl.Dr.Sutomo 32 Telp. 21560 Banyuwangi	-	8,50	2,00	0,75	36	11	53	1500	1000	2500	-	-	19,19a.
15	Barito	Jl.Dr.Sutomo 44 Telp. 21574 Banyuwangi	-	8,50	2,00	0,75	17	3	34	2000	1500	2500	2000	-	19a.
16	Losmen Peni	Jl.K.Ashari Telp. 21574 Banyuwangi	-	9,00	1,25	0,25	17	-	27	-	1500	-	2000	-	19a.

KABUPATEN : BANYUWANGI

Nomor Urut	Nama Akomodasi	Alamat & Telepon	Jarak Akomodasi dari / ke (km)				Jumlah Tarif Kamar Minimum (Rp)								Fasilitas (Kode)
			PELUJUD	PELITA	ST. BIS	ST. K.A.	Kamar	Kamar dengan kamar mandi sendiri	Tempat Tidur	Single		Double		Suite	
										Kamar mandi di dlm	Kamar mandi diluar	Kamar mandi di dlm	Kamar mandi diluar		
(1)	(2)	(3)	(4)	(5)	(6)	(7)	(8)	(9)	(10)	(11)	(12)	(13)	(14)	(15)	(16)
17	Losmen Slamet	Jl. K.W.Hasyim Telp. 41675 Banyuwangi	-	8,00	2,00	0,05	33	-	55	-	1500	-	2500	-	19a.
18	Rahayu	Jl.Dr.Sutomo 30 Telp. 21608 Banyuwangi	-	8,50	2,00	0,75	16	14	21	-	1500	2500	-	-	19a.
19	Losmen "Anda"	Jl.Basuki Rachmat No. 21 Banyuwangi	-	7,00	0,25	2,00	10	-	20	-	1500	-	2000	-	19a.
20	Kartika	Bulusan Ketapang Banyuwangi Telp. 173/2.	-	0,25	7,00	8,00	12	12	18	2500	-	5000	-	-	19a,19c.
21	Darmo	Jl.Baya 817 Kali Baru	-	85	25	0,50	16	16	20	1500	-	2500	-	-	19a.
22	Raung	Kali Baru	-	85	25	0,50	10	5	10	1500	-	2500	-	-	19a.

KABUPATEN : BANYUWANGI

Nomor Urut	Nama Akomodasi	Alamat & Telepon	Jarak Akomodasi dari / ke (km)				Jumlah			Tarip Kamar Minimum (Rp)					Fasilitas (Kode)
			PELUUD	PELLA	ST. BIS	ST. K.A.	Kamar	Kamar dengan kamar mandi sendiri	Tempat Tidur	Single		Double		Suite	
										Kamar mandi di dlm	Kamar mandi diluar	Kamar mandi di dlm	Kamar mandi diluar		
(1)	(2)	(3)	(4)	(5)	(6)	(7)	(8)	(9)	(10)	(11)	(12)	(13)	(14)	(15)	(16)
23	Losmen Widodo	Jl.Raya Bonc- luk jajag.	-	50	0,50	20	20	3	23	-	1000	-	1500	-	19a
24	Losmen Lestari	Kaojan desa - jajag	-	50	0,50	20	19	33	12	-	1000	-	1500	-	-
25	Paris	Jl.Raya 621 Kali Baru	-	85	25	0,25	12	12	12	2000	-	3000	-	-	19a
26	Agung	Jl.Gambiran 122 Genteng	-	45	0,25	7,00	16	-	25	-	1500	-	2500	-	-
27	Setinggil	TembakRejo Muncar	-	40	20	25	10	-	10	-	1000	-	-	-	-
28	Losmen Ramayana	Jl.Raya 4 Genteng	-	40	0,05	75	16	3	25	-	1500	2500	2000	-	19a.
29	Berlin Timur	Kaliasin Banyu wangi.	-	8,50	2,00	0,40	9	3	17	-	1000	-	1500	-	19a.

KABUPATEN : BONDOWOSO

Nomor Urut	Nama Akomodasi	Alamat & Telepon	Jarak Akomodasi dari / ke (km)				Jumlah			Tarip Kamar Minimum					Fasilitas (Kode)
			PELUJUD	PELLA	ST. BIS	ST. K.A.	Kamar Kamar	Kamar dengan kamar mandi sendiri	Tempat Tidur	Single		Double		Suite	
										Kamar mandi di dlm	Kamar mandi diluar	Kamar mandi di dlm	Kamar mandi diluar		
(1)	(2)	(3)	(4)	(5)	(6)	(7)	(8)	(9)	(10)	(11)	(12)	(13)	(14)	(15)	(16)
1	Hotel Baru	Jl. Kartini 26 Telp. 21474 Bondowoso	-	-	1	1	28	18	54	-	2.500	4000	3000	-	10a,19.
2	Hotel Slamet	Jl.P.B. Soedirman No. 45 Telp. 21516 Bondowoso.	-	-	1	0,75	33	15	58	4000	2500	7500	4000	-	10a,19.

KABUPATEN : SITUBONDO.

No - mor Urut	Nama Akomodasi	Alamat & Telepon	Jarak Akomodasi dari / ke (km)				J u m l a h			Tarip Kamar Minimum (Rp.)					Fasilitas (Kode)
			PELUUD	PELLA	ST. BIS	ST. K.A.	Kamar	Kamar dengan Kamar mandi sendiri	Tempat Tidur.	Single		Double		Suite	
										Kamar mandi di dlm	Kamar mandi diluar	Kamar mandi di dlm	Kamar mandi diluar		
(1)	(2)	(3)	(4)	(5)	(6)	(7)	(8)	(9)	(10)	(11)	(12)	(13)	(14)	(15)	(16)
1.	Hotel Mustika.	Jl.A. Yani 169D. Situbondo.	-	8	1	3	12	-	20	-	-	-	2.000	-	4,10 a,19, 19 a.
2.	Hotel Asia.	Jl.Diponegoro 38 Situbondo.	-	8	1	3	18	-	35	-	2.000	-	2.750	-	8,10 a, 19
3.	Hotel Karang- Asem Indah.	Telp.: 61895. Situbondo.	-	7	3	1	13	13	26	-	-	5.300	-	-	4,10 a, 19 19 a.
4.	Hotel Situbon- do.	Jl.P.D.Soedirman No.39. Telp. 61399 Situbondo.	-	7	2	1	14	2	32	-	-	5.000	2.500	-	4,10 a, 19 a
5.	Hotel Sidho Muncul.	Telp. 22/3 Pasir Putih.	-	-	21	19	25	22	54	-	-	6.600	4.400	12.100	4,10 a, 19 c 19 a.

KABUPATEN : SITUBONDO.

Nomor Urut.	Nama Akomodasi	Alamat & Telepon.	Jarak Akomodasi dari / ke (km)				J u m l a h			Tarip Kamar Minimum (Rp.)					Fasilitas (Kode).
			PELUUD	PELLA	ST. BIS.	ST. K.A.	Kamar	Kamar dengan Kamar mandi sendiri	Tempat Tidur.	Single		Double		Suite	
										Kamar mandi di dlm	Kamar mandi diluar	Kamar mandi di dlm	Kamar mandi diluar.		
(1)	(2)	(3)	(4)	(5)	(6)	(7)	(8)	(9)	(10)	(11)	(12)	(13)	(14)	(15)	(15)
6.	Hotel Bhayangkara.	Telp.: 22/4 Pasir Putih.	-	-	21	19	41	35	63	3.000	2.400	6.000	-	-	4,10 a,19c 19d.
7.	Wisma Angkatan Darat.	Pasir Putih.	-	-	21	19	7	7	12	-	-	5.000	-	-	4,8,10a,19c 19d.
8.	Pasir Putih Ina	Pasir Putih	-	-	21	19	31	26	47	4.500	3.000	7.000	-	14.500	4.10a,19c, 19d.
9.	Hotel Sarwo Rini.	Jl.WR.Supratman Situbondo.	-	7	2	1	16	2	28	2.000	1.200	-	-	-	4,10a,19, 19a.
10.	Wisma Palapa.	Pasir Putih.	-	-	20	18	10	10	20	5.000	-	-	-	-	8,10a,19c, 19d.

KABUPATEN : PROBOLINGGO.

Nomor Urut.	Nama Akomodasi	Alamat & Telepon.	Jarak Akomodasi dari / ke (km).				Jumlah			Tarip Kamar Minimum					Fasilitas (Kode).
			PELUUD	PELLA	ST. BIS.	ST. K.A.	Kamar	Kamar dengan kamar mandi sendiri	Tempat Tidur.	Single		Double		Suite	
										Kamar mandi di dlm	Kamar mandi diluar	Kamar mandi di dlm	Kamar mandi diluar		
(1)	(2)	(3)	(4)	(5)	(6)	(7)	(8)	(9)	(10)	(11)	(12)	(13)	(14)	(15)	(16)
1.	Bromo Permai.	Jl. Raya Sudirman No.242 Probolinggo Telp.: 21983	151	59	55	55	9	5	33	-	-	6.000	3.600	-	8,8a,9,14,19d.

KABUPATEN : PASURUAN

Nomor Urut.	Nama Akomodasi	Alamat & Telepon.	Jarak Akomodasi dari / ke (km).				Jumlah			Tarip Kamar Minimum (Rp.)					Fasilitas (Kode)
			PULED	PELLA	ST.BIS	ST.K.A.	Kamar	Kamar dengan kamar mandi sendiri	Tempat Tidur.	Single		Double		Suite	
										Kamar mandi di dlm	Kamar mandi diluar	Kamar mandi di dlm	Kamar mandi diluar		
(1)	(2)	(3)	(4)	(5)	(6)	(7)	(8)	(9)	(10)	(11)	(12)	(13)	(14)	(15)	(16)
1.	Tanjung Plaza**	Jl.Wilis No.7. Tretes . Telp. 81102, 81173, 81199.	47	62	12	17	61	61	122	-	-	20.000	-	-	4,5,7,9, 10a,11,14, 15,16,17,18 19d.
2.	Pelita Bungalo Nes Park dan Montel Tretes.	Jl.Willis 19-21 Tretes. Telp. 81802.	50	60	10	17	19	17	32	-	-	5.445	5.445	7.260	10a,14,15, 16,19d.
3.	Penginapan Palapa.	Jl.Ledug Tretes Telp. 81700	50	62	12	17	31	31	35	2.500	-	4.000	-	-	8,10,19d.
4.	Penginapan Asih.	Jl. Nusa Indah Ledug, Telp. 81831.	50	62	12	17	11	8	19	3.000	-	3.000	-	-	10a,19d.
5.	Villa Garuda	Jl. Batak 323 Taman Wisata.	50	62	12	17	6	6	6	1.500	-	-	-	0	10a,19d.

KABUPATEN : PASURUAN.

Nomor Urut	Nama Akomodasi	Alamat & Telepon.	Jarak Akomodasi dari / ke (km).				J u m l a h			Tarip Kamar Minimum (Rp.)				Fasilitas (Kode)	
			PELUJUD	PELLA	ST. BIS	ST. K.A.	Kamar	Kamar dengan kamar mandi	Tempat Tidur	Single		Double			Suite
										Kamar mandi di dlm	Kamar mandi diluar	Kamar mandi di dlm	Kamar mandi diluar		
(1)	(2)	(3)	(4)	(5)	(6)	(7)	(8)	(9)	(10)	(11)	(12)	(13)	(14)	(15)	(16)
6.	Hotel Semeru Indah.	Jl.Semeru 7 Taman Wisata Telp. 81701.	50	62	12	17	20	20	30	-	-	7.500	-	-	10a,19d.
7.	Hotel Perma- dian Tretes Raya.	Tretes Raya Jl.Malabar 166 Tretes. Telp. 81902	48	63	13	18	24	13	54	-	-	8.800	-	-	8,10a,11,12 19d.
8.	Hotel Dirga - hayu Indah	Jl. Tjen 5 Tretes, Telp. 81932.	46	61	11	16	13	13	30	-	-	12.100	-	-	8,9,10a,11, 12,16,19d.
9.	Losmen Pertama	JL. Raya 167, Prigen,Telp. 81143.	44	59	9	14	9	6	11	-	-	2.500	2.000	-	8,10a,19d.
10.	Hotel Semeru	Jl. Putuk Trimo No. 2 Prigen. Telp. 81832	44	59	9	14	13	8	22	-	1.500	2.500	-	-	10a,19d.

KABUPATEN : PASURUAN.

Nomor Urut.	Nama Akomodasi	Alamat & Telepon.	Jarak Akomodasi dari / ke (km).				J u m l a h			Tarip Kamar Minimum (Rp)					Fasilitas (Kode)
			PELUUD	PELLA	ST. BIS	ST. K.A.	Kamar	Kamar dengan kamar mandi sendiri	Tempat Tidur.	Single		Double		Suite	
(1)	(2)	(3)	(4)	(5)	(6)	(7)	(8)	(9)	(10)	Kamar mandi di dlm	Kamar mandi diluar	Kamar mandi di dlm	Kamar mandi diluar		(15)
11.	PT.Natour Bath Hotel Tretes ** *	Jl.Pesanggrahan No.2. Tretes, Telp. 81161.	45	60	10	15	50	50	106	-	-	21.760	-	27.830	4,5,6,7,8, 9,10a,11,12 14,16,19d.
12.	Yayasan Taman Canda Wilwa Fikta Hotel.	Kertarajasa Pan daan Kab.Pasuru an,Telp.Pandaan 42.	44	51	2	14	101	55	202	-	-	8.000	4.000	-	2,10a,14,15 16,19a.
13.	Hotel Wisata - wan.	Jl. Raya Candra 460 Pandaan.	44	51	2	14	12	7	35	-	-	3.500	3.000	-	10a,19a.
14.	Losmen Candra	Jl. Raya Candra Pandaan.	44	51	2	14	11	4	14	-	-	3.500	3.000	-	10a,19a.

KABUPATEN : SIDOARJO.

Nomor Urut	Nama Akomodasi	Alamat & Telepon.	Jarak Akomodasi dari / ke (km).				Jumlah			Tarip Kamar Minimum (Rp)					Fasilitas (Kode).
			PELUUD	PELLA	ST. BIS.	ST. K.A.	Kamar	Kamar dengan kamar mandi sendiri	Tempat Tidur.	Single		Double		Suite	
										Kamar mandi di dlm	Kamar mandi diluar	Kamar mandi di dlm	Kamar mandi diluar		
(1)	(2)	(3)	(4)	(5)	(6)	(7)	(8)	(9)	(10)	(11)	(12)	(13)	(14)	(15)	(16)
1.	Losmen Rini	Jl.Sedati Agung Sedati.	1	25	15	18	7	-	7	-	1.500	-	-	-	19a.
2.	Penginapan Se-derhana.	Jl. Raya Sedati Sedati.	1	25	15	18	5	-	6	-	1.500	-	2.500	-	19a.
3.	Penginapan Rahayu.	Jl. Raya Sedati 61 Sedati.	1	25	15	18	6	-	12	-	1.500	-	2.500	-	19a.
4.	Penginapan Nanda	Jl. Raya Sedati	1	25	15	18	5	-	10	-	1.500	-	2.500	-	19a.
5.	Wisma Agung	Jl. Raya Sedati 37 A.Sedati	1	25	15	18	14	-	16	-	2.000	-	3.500	-	17a,18,19a.

KABUPATEN : SIDOARJO.

Nomor Urut	Nama Akomodasi	Alamat & Telepon.	Jarak Akomodasi dari / ke (km).				J u m l a h			Tarip Kamar Minimum (Rp.)					Fasilitas (Kode).
			PELUD	PELLA	ST. BIS.	ST. K.A.	Kamar Kamar	Kamar dengan kamar mandi sendiri	Tempat Tidur.	Single		Double		Suite	
										Kamar mandi di dlm	Kamar mandi diluar	Kamar mandi di dlm	Kamar mandi diluar		
(1)	(2)	(3)	(4)	(5)	(6)	(7)	(8)	(9)	(10)	(11)	(12)	(13)	(14)	(15)	(16)
6.	Penginapan Penantian.	Jl. Raya Sedati Sedati.	1	25	15	18	9	-	17	-	1.500	-	2.500	-	19a.

KABUPATEN : MOJOKERTO.

Nomor Urut.	Nama Akomodasi	Alamat & Telepon	Jarak Akomodasi dari / ke (km).				J u m l a h			Tarip Kamar Minimum (Rp.)					Fasilitas (Kode).
			PELUUD	PELLA	ST. BIS.	ST. K.A.	Kamar	Kamar dengan kamar mandi sendiri	Tempat Tidur.	Single		Double		Suite	
										Kamar mandi di dlm	Kamar mandi diluar	Kamar mandi di dlm	Kamar mandi diluar		
(1)	(2)	(3)	(4)	(5)	(6)	(7)	(8)	(9)	(10)	(11)	(12)	(13)	(14)	(15)	(16)
1.	Hotel Sriwijaya.	Pacet Mojokerto, Pesawat : 9.	60	62	32	32	28	19	66	5.000	4.000	8.500	-	-	8, 10, 10a, 14, 19d.

KABUPATEN : JOMBANG.

Nomor Urut	Nama Akomodasi	Alamat & Telepon.	Jarak Akomodasi dari / ke (km).				J u m l a h			Tarip Kamar Minimum (Rp.)					Fasilitas (Kode).
			PELUJUD	PELLA	ST. DIS.	ST. K.A.	Kamar	Kamar dengan kamar mandi sendiri	Tempat Tidur.	Single		Double		Suite	
										Kamar mandi di dlm	Kamar mandi diluar	Kamar mandi di dlm	Kamar mandi diluar		
(1)	(2)	(3)	(4)	(5)	(6)	(7)	(8)	(9)	(10)	(11)	(12)	(13)	(14)	(15)	(16)
1.	Fatma	Jl. Urip Sumo - harjo 22-24 Telp. 81665.	80	90	2	2	21	9	46	-	-	5.500	3.000	-	10a,19,19a.
2.	Udarti	Jl. Urip Sumo - harjo 40.	80	90	2	2	15	-	26	-	1.500	-	2.000	-	10a,19,19a.
3.	Netral	Jl. Veteran 110 Telp. 81711.	80	90	2	2	28	28	80	2.000	-	4.500	-	-	10a,19,19a.
4.	Abung.	Jl. P.Sudirman 72, Telp.81791.	80	90	2	3	28	28	55	3.250	-	5.500	-	-	10a,19,19a.
5.	Sumber Rejeki.	Jl. Gatot Subro to 51, Telp. 81251.	80	90	0,50	3	30	20	34	4.500	-	-	2.500	-	10a,19a.
6.	Slamet	Jl. Ampera 79	80	90	2	3	12	-	12	-	1.000	-	1.500	-	19,19a.

KABUPATEN : JOMBANG.

Nomor Urut	Nama Akomodasi	Alamat & Telepon.	Jarak Akomodasi dari / ke (km).				j u m l a h			Tarip Kamar Minimum (Rp.)					Fasilitas (Kode).
			PELUJUD	PELJA	ST. BIS.	ST. K.A.	Kamar	Kamar dengan kamar mandi sendiri	Tempat Tidur	Single		Double		Suite	
										Kamar mandi di dlm	Kamar mandi di luar	Kamar mandi di dlm	Kamar mandi di luar		
(1)	(2)	(3)	(4)	(5)	(6)	(7)	(8)	(9)	(10)	(11)	(12)	(13)	(14)	(15)	(16)
7.	Indah	Jl. Urip Sumo - harjo 28. Telp. 81966.	80	90	2	2	15	-	24	-	2.000	-	2.000	-	10c,19,19a.
8.	Damai	Jl. Veteran 82	80	90	2	2	8	-	8	-	1.200	-	-	-	10a,19,19a.

KABUPATEN : NGANJUK.

Nomor Urut.	Nama Akomodasi	Alamat & Telepon.	Jarak (km)	Jumlah Kamar		Tarip Kamar Minimum (Kp.)					Fasilitas (Kode).		
				ST. BIS.	ST. K.A.M.	Kamar dengan kamar mandi sendiri	Tempat Tidur.	Single		Double		Suite	
								Kamar mandi di dlm	Kamar mandi diluar	Kamar mandi di dlm			Kamar mandi dilur
(1)	(2)		(6)	(7)	(9)	(10)	(11)	(12)	(13)	(14)	(15)	(16)	
1.	Budi Rahayu	Jl. Anuspati Kertosono.	1	0,50	-	27	-	1.500	-	3.000	-	19.	
2.	Losmen "99"	Jl. Supriyatno 24 Kertosono.	1	1	-	11	-	1.500	-	1.500	-	19	
3.	Wisma Karya Wisata.	Desa Bawahan Telp. 1111	25	25	10	43	-	-	5.000	3.000	-	19a.	
4.	Losmen Jaya.	Jl. Kartan Nganjuk.	0,20	0,20	-	18	-	1.000	-	1.100	-	10a,19.	
6.	Losmen Matahari	Jl. Kartan Nganjuk.	0,30	0,30	-	18	-	1.500	-	2.500	-	10a,19.	
7.	Losmen Jodohan.	Jl. P. 125. Nganjuk.	0,30	0,16	-	36	-	750	-	750	-	10a,19.	

KABUPATEN : MADIUN

Nomor Urut	Nama Akomodasi	Alamat & Telepon	Jarak Akomodasi dari / ke (km)				Jumlah			Tarip Kamar Minimum (Rp)					Fasilitas (Kode)
			PELUD	PELLA	ST. BIS	ST. K.A.	Kamar	Kamar dengan kamar mandi sendiri	Tempat Tidur	Single		Double		Suite	
										Kamar mandi di dlm	Kamar mandi diluar	Kamar mandi di dlm	Kamar mandi diluar		
(1)	(2)	(3)	(4)	(5)	(6)	(7)	(8)	(9)	(10)	(11)	(12)	(13)	(14)	(15)	(16)
1	Wisma Umbul	Desa Glonggong Kec. Dolopo	187	187	22	20	32	32	32	-	-	3000	-	-	10a,11,12, 19b.
2	Losmen Tegal Sari	Jl. Pramuka 4 Bangunsari, Caruban. Kec. Mejayan	149	160	1	1	28	6	34	-	1500	3500	2250	-	8,10a,19a.
3	Losmen Sabar No. 100	Belakang Gedung Garuda, Caruban Kec. Mejayan	149	160	0	0	13	-	13	-	400	-	-	-	-

KABUPATEN : MAGETAN

Nomor Urut	Nama Akomodasi	Alamat & Telepon	Jarak Akomodasi dari / ke (km)				Jumlah			Tarip Kamar Minimum (Rp)					Fasilitas (Kode)
			PELUJUD	PELLA	ST. BIS	ST. K.A.	Kamar	Kamar dengan kamar mandi sendiri	Tempat Tidur	Single		Double		Suite	
										Kamar mandi di dlm	Kamar mandi diluar	Kamar mandi di dlm	Kamar mandi diluar		
(1)	(2)	(3)	(4)	(5)	(6)	(7)	(8)	(9)	(10)	(11)	(12)	(13)	(14)	(15)	(16)
1.	Hotel Asia Jaya	Sarangan Madiun Sarangan 27	215	215	5	41	40	40	67	-	-	10000	-	12500	8,10a,14,19b,19d,
2.	Grand View Cottage.	Sarangan Madiun Sarangan 33	215	215	5	41	14	14	28	-	-	-	-	42350	4,7;10,14,19b,19c,19d.
3.	Grahacire - Stratus.	Sarangan Madiun Sarangan 26	215	215	5	41	13	13	26	10000	-	15000	-	-	8,10.10a,14,19b,19c,19d.
4.	Hotel Indah *	Sarangan Madiun Sarangan 12	215	215	5	41	29	29	62	9650	-	15700	-	-	9,10,10a,15,19b,19c,19d.
5	Hotel Lawu	Sarangan Madiun Sarangan 8	215	215	5	41	12	12	21	-	-	5000	-	-	10,10a,14,19b,19c,19d.
6	Hotel Rahayu	Sarangan Madiun Sarangan 19	215	215	5	41	30	30	80	-	-	7750	-	12500	10;10a;14,15,19b,19c,19d.

KABUPATEN : MAGETAN

Nomor Urut	Nama Akomodasi	Alamat & Telepon	Jarak Akomodasi dari / ke (km)				J u m l a h			Tarip Kamar Minimum (Rp)					Fasilitas (Kode)
			PELUUD	PELLAJA	ST. BIS	ST. K.A.	Kamar	Kamar dengan kamar mandi sendiri	Tempat Tidur	Single		Double		Suite	
										Kamar mandi di dlm	Kamar mandi diluar	Kamar mandi di dlm	Kamar mandi diluar		
(1)	(2)	(3)	(4)	(5)	(6)	(7)	(8)	(9)	(10)	(11)	(12)	(13)	(14)	(15)	(16)
7	Hotel Sarangan *	Sarangan Madiun Sarangan 22	215	215	5	41	30	30	105	5000	-	7500	-	25000	4,8,10,10a, 14,15,19b, 19c,19d.
8	Hotel Syl Ver- win.	Sarangan Madiun Sarangan 5	215	215	5	41	17	17	37	10000	-	14000	-	31000	10a,11,12; 14,15,19b, 19c,19d.
9	Losmen Baru	Sarangan Madiun	215	215	5	41	8	8	21	-	-	3500	-	-	19c,19d.
10	Losmen Garuda	Ngereng Madiun Sarangan 3	210	210	0	36	27	9	42	-	-	3000	2500	-	10,10a,14, 15,19d.
11	Losmen Indrawa- ti	Ngereng Madiun	210	210	0	36	6	2	10	-	1500	2000	2000	-	10a,19d.
12	Losmen Purbaya	Ngereng Madiun	210	210	0	36	18	18	56	-	-	2500	-	4000	10a,19b, 19d.
13	Losmen Raya	Ngereng Madiun	210	210	0	36	16	16	28	-	2000	2500	-	-	10a,14,19d.

KABUPATEN : MAGETAN

Nomor Urut	Nama Akomodasi	Alamat & Telepon	Jarak Akomodasi dari / ke (km)				Jumlah			Tarip Kamar Minimum (Rp)					Fasilitas (Kode)
			PELUJUD	PELLA	ST. BIS	ST. K.A.	Kamar	Kamar dengan kamar mandi sendiri	Tempat Tidur	Single		Double		Suite	
										Kamar mandi di dlm	Kamar mandi diluar	Kamar mandi di dlm	Kamar mandi diluar		
(1)	(2)	(3)	(4)	(5)	(6)	(7)	(8)	(9)	(10)	(11)	(12)	(13)	(14)	(15)	(16)
14	Losmen Sopo - nyono	Ngereng Madiun	210	210	0	36	7	3	9	-	-	2500	2000	-	19d.
15	Losmen Sri - Waluyo.	Sarangan Madiun	215	215	5	41	4	-	9	-	-	-	2500	-	19b, 19c, 19d.
16	Losmen Taman - Tirto	Ngereng Madiun	210	210	0	36	8	-	12	-	-	-	2000	-	10, 10a, 11, 19b, 19d.
17	Losmen Scorpio	Sarangan Madiun	215	215	5	41	7	7	14	-	-	3000	-	-	19b, 19c, 19d.
18	Wisma Abadi	Sarangan Madiun	215	215	5	41	4	-	8	-	-	-	5000	-	19b, 19c, 19d.
19	Wisma Cemara	Sarangan Madiun	215	215	5	41	9	-	19	-	-	-	4000	-	19b, 19c, 19d.
20	Wisma Bowi	Sarangan Madiun	215	215	5	41	14	7	25	-	-	7000	5000	-	19c, 19d.
21	Wisma Kartika	Sarangan Madiun	215	215	5	41	12	-	24	-	-	-	2500	-	19c, 19d.

KABUPATEN : MAGETAN

Nomor Urut	Nama Akomodasi	Alamat & Telepon	Jarak Akomodasi dari / ke (km)				Jumlah			Tarip Kamar Minimum (Rp)					Fasilitas (Kode)
			PELUD	PELLA	ST. BIS	ST. K.A.	Kamar	Kamar dengan kamar mandi sendiri	Tempat Tidur	Single		Double		Suite	
										Kamar mandi di dlm	Kamar mandi diluar	Kamar mandi di dlm	Kamar mandi diluar		
(1)	(2)	(3)	(4)	(5)	(6)	(7)	(8)	(9)	(10)	(11)	(12)	(13)	(14)	(15)	(16)
22	Wisma Karunia	Sarangan Madiun Sarangan 28	215	215	5	41	19	19	46	-	-	4000	-	-	10,14,19b, 19c,19d.
23	Wisma Lestari	Sarangan Madiun Sarangan 20	215	215	5	41	14	14	35	-	-	5000	-	-	7,10a,19b, 19c,19d.
24	Wisma Mayang - sari.	Sarangan Madiun	215	215	5	41	5	2	9	-	-	3500	2500	-	19c,19d.
25	Wisma Martini	Sarangan Madiun	215	215	5	41	6	4	12	-	-	2500	2000	-	19c,19d.
26	Wisma Srimaya	Sarangan Madiun	215	215	5	41	6	2	8	-	-	3000	2500	-	19c,19d.
27	Wisma Nur	Sarangan Madiun	215	215	5	41	3	2	5	-	-	2500	2000	-	19c,19d.
28	Wisma Madukoro	Ngereng Madiun	215	215	0	36	12	-	12	-	-	-	2500	-	10,10a,19b, 19d.
29	Wisma Nusantara	Sarangan Madiun	215	215	5	41	10	4	19	-	-	3000	2500	-	19b,19c, 19d.

KABUPATEN : MAGETAN

Nomor Urut	Nama Akomodasi	Alamat & Telepon	Jarak Akomodasi dari / ke (km)				Jumlah			Tarip Kamar Minimum (Rp)					Fasilitas (Kode)
			PELUUD	PELLA	ST. BIS	ST. K.A.	Kamar	Kamar dengan kamar mandi sendiri	Tempat Tidur	Single		Double		Suite	
										Kamar mandi di dlm	Kamar mandi diluar	Kamar mandi di dlm	Kamar mandi diluar		
(1)	(2)	(3)	(4)	(5)	(6)	(7)	(8)	(9)	(10)	(11)	(12)	(13)	(14)	(15)	(16)
30	Wisma Nusantara II	Sarangan Madiun	215	215	5	41	7	4	11	-	-	2500	2000	-	19c,19d.
31	Wisma Panggih Widodo	Sarangan Madiun	215	215	5	41	3	-	4	-	-	-	3000	-	19c,19d.
32	Wisma Purnama Jaya.	Sarangan Madiun	215	215	5	41	3	-	6	-	-	-	2500	-	19c,19d.
33	Wisma Srigading.	Sarangan Madiun	215	215	5	41	2	2	5	-	-	7500	-	-	19b,19c,19d.
34	Wisma Sarirasa	Sarangan Madiun	215	215	5	41	5	5	14	-	-	7500	-	12500	19c,19d.
35	Wisma Seger	Sarangan Madiun	215	215	5	41	3	-	4	-	-	-	2500	-	19c,19d.
36	Wisma Tentrem	Sarangan Madiun	215	215	5	41	3	-	4	-	-	-	2500	-	19b,19c,19d.
37	Wisma Telsa	Sarangan Madiun Sarangan 9	215	215	5	41	3	3	8	-	-	2500	-	-	19b,19c,19d.

KABUPATEN : MAGETAN

Nomor Urut	Nama Akomodasi	Alamat & Telepon	Jarak Akomodasi dari / ke (km)				Jumlah Tarip Kamar Minimum (Rp)								Fasilitas (Kode)
			PELUD	PELLA	ST. BIS	ST. K.A.	Kamar	Kamar dengan kamar mandi sendiri	Tempat Tidur	Single		Double		Suite	
										Kamar mandi di dlm	Kamar mandi diluar	Kamar mandi di dlm	Kamar mandi diluar		
(1)	(2)	(3)	(4)	(5)	(6)	(7)	(8)	(9)	(10)	(11)	(12)	(13)	(14)	(15)	(16)
38	Wisma Pinaringan.	Sarangan Madiun	215	215	5	41	4	-	8	-	-	-	7500	-	10a;19b, 19c,19d.
39	Wisma Nusa - Indah	Sarangan Madiun	215	215	5	41	8	2	16	-	-	3000	2500	-	10a;19b, 19c,19d.
40	Wisma Sri Rejeki	Sarangan Madiun	215	215	5	41	4	1	8	-	-	2500	2500	-	19b,19c, 19d.
41	Losmen Sanjaya	Jl. A. Yani 74 Magetan	198	198	1	25	16	-	35	-	-	-	1500	-	19.
42	Wisma Dewi	Jl. Sumatra 48 Magetan	198	198	1	25	16	7	27	2000	1500	3000	2500	-	19.
43	Wisma Tentrem	Jl. Jend. Sudirman No. 1 Magetan.	197	197	1	24	22	22	62	-	-	3000	-	-	19.

KABUPATEN : NGAWI.

Nomor Urut	Nama Akomodasi	Alamat & Telepon	Jarak Akomodasi dari / ke (km)				J u m l a h			Tarip Kamar Minimum (Rp)					Fasilitas (Kode)
			PELUJUD	PELLA	ST. BIS	ST. K.A.	Kamar	Kamar dengan kamar mandi sendiri	Tempat Tidur	Single		Double		Suite	
										Kamar mandi di dlm	Kamar mandi diluar	Kamar mandi di dlm	Kamar mandi diluar		
(1)	(2)	(3)	(4)	(5)	(6)	(7)	(8)	(9)	(10)	(11)	(12)	(13)	(14)	(15)	(16)
1	"Menanti"	Jl. A. Yani 342	-	-	0,80	-	12	-	18	-	500	-	1000	-	19
2	Hotel "Argon" Dalem	Jl. A. Yani 27	-	-	0,75	-	10	-	12	-	750	-	1000	-	10a,19.
3	Hotel "Mina"	Jl. A. Yani 142	-	-	0,20	-	10	-	16	-	500	-	1000	-	19
4	Hotel Fajar	Jl. A. Yani 146	-	-	0,20	-	15	-	21	-	1500	-	2500	-	10a,19.
5	Hotel "Asri" (Ayani)	Jl. A, Yani 178	-	-	0,30	-	13	-	26	-	1650	-	3300	-	10a,19.
6	Hotel Rukun. SH.	Jl. A. Yani 51a.	-	-	0,50	-	16	-	26	-	1250	-	1800	-	10a,19.
7	Hotel Edipeni	Jl. PB.SOEDIRMAN No. 1	-	-	0,70	-	9	-	14	-	750	-	1500	-	10a,19

KABUPATEN : BOJONEGORO

Nomor Urut	Nama Akomodasi	Alamat & Telepon	Jarak Akomodasi dari / ke (km)				Jumlah			Tarip Kamar Minimum (Rp)					Fasilitas (Kode)
			PELUD	PELLA	ST. BIS	ST. K.A.	Kamar	Kamar dengan kamar mandi sendiri	Tempat Tidur	Single		Double		Suite	
										Kamar mandi di dlm	Kamar mandi diluar	Kamar mandi di dlm	Kamar mandi diluar		
(1)	(2)	(3)	(4)	(5)	(6)	(7)	(8)	(9)	(10)	(11)	(12)	(13)	(14)	(15)	(16)
1	Losmen Kudus	Jl.Diponegoro 30 Bojonegoro.	130	120	2,5	1,5	17	15	38	2400	-	4000	-	-	10a,19a.
2	Losmen Mayar	Jl.Diponegoro, 38 A. Telp.81796 Bojonegoro	130	120	2,5	1,5	11	8	17	2000	1500	2500	2500	-	19a.
3	Wisma Jaya	Jl.Dr.Wahidin 29 Telp. 81315 Bojonegoro	130	120	3	2,5	23	23	50	-	-	3600	-	-	10a,19a.
4	Losmen Seneng	Jl.Trunojoyo 3 Bojonegoro	130	120	3	3	18	4	37	-	1800	3000	2700	-	10a,19.
5	Losmen Asia	Jl.Trunojoyo 4 Telp. 81325 Bojonegoro	130	120	3	3	18	-	41	-	1500	-	2000	-	10a,19.
6	Losmen Gaya Baru	Jl.K.H. Masyur, 15l. Bojonegoro	130	120	3,5	3,5	16	-	27	-	1500	-	2500	-	10a,19.

KABUPATEN : TUBAN

Nomor Urut	Nama Akomodasi	Alamat & Telepon	Jarak Akomodasi dari / ke (km)				Jumlah			Tarip Kamar Minimum (Rp)					Fasilitas (Kode)
			PELUJUD	PELLA	ST. BIS	ST. K.L.	Kamar	Kamar dengan kamar mandi sendiri	Tempat Tidur	Single		Double		Suite	
										Kamar mandi di dlm	Kamar mandi diluar	Kamar mandi di dlm	Kamar mandi diluar		
(1)	(2)	(3)	(4)	(5)	(6)	(7)	(8)	(9)	(10)	(11)	(12)	(13)	(14)	(15)	(16)
1	Wisma Bahagia	Jl.Pang.Sudirman 56 A, Tuban	118	0,4	3	1,7	21	-	28	-	850	-	-	-	10a, 19, 19a.
2	Hotel Purnama	Jl. Raya Tuban Semarang No. 1 Telp. 277	118	3	0,3	3	40	-	80	4500	-	12000	-	-	5, 8, 10, 14, 19a.
3	Losmen Slamet	Jl.Pang.Sudirman No. 90 Telp. 288. Tuban.	118	0,2	2,8	1,5	23	-	52	-	2000	-	-	-	10a, 19, 19a.
4	Losmen Budi	Jl.Jend.Basuki Rachmad 43 Telp. 27 Tuban	118	0,8	3	1	21	-	26	-	750	-	-	-	10a, 19, 19 a.
5	Losmen Amerta	Jl.Pang Sudirman 65	118	0,5	3	1,8	13	-	17	-	1100	-	-	-	10a, 19, 19a.

KABUPATEN : TUBAN

Nomor Urut	Nama Akomodasi	Alamat & Telepon	Jarak Akomodasi dari / ke (km)				Jumlah			Tarip Kamar Minimum (Rp)					Fasilitas (Kode)
			PELUD	PELLA	ST. BIS	ST. K.L.	Kamar	Kamar dengan kamar mandi sendiri	Tempat Tidur	Single		Double		Suite	
										Kamar mandi di dlm	Kamar mandi diluar	Kamar mandi di dlm	Kamar mandi diluar		
(1)	(2)	(3)	(4)	(5)	(6)	(7)	(8)	(9)	(10)	(11)	(12)	(13)	(14)	(15)	(16)
6	Losmen Jawa - Timur	Jl.Veteran 25	118	0,5	3	1,5	11	-	19	-	720	-	-	-	10a,19,19a
7	Hotel Indonesia	Jl.K.H.Mustain 15, Telp. 117	118	0,5	3	1	16	-	27	-	1000	-	-	-	10a,19.19a
8	Hotel Irwan	Jl,Diponegoro No. 42 Telp, 324,	118	2	1	2	40	11	80	-	2250	5000	3500	-	10a,19.19a
9	Losmen Moro - Seneng	Kecamatan Jati Rogo	153	50	50	1	5	-	5	-	1250	-	-	-	8,19a.
10	Losmen Asri	Kecamatan Jati Rogo	153	50	50	1	5	-	10	-	-	-	1500	-	8a,10,19a.

KABUPATEN : LIMONGAN

Nomor Urut	Nama Akomodasi	Alamat & Telepon	Jarak Akomodasi dari / ke (km)				Jumlah			Tarip Kamar Minimum (Rp)					Fasilitas (Kode)
			PELUUD	PELUK	ST. BIS	ST. K...	Kamar	Kamar dengan kamar mandi sendiri	Tempat Tidur	Single		Double		Suite	
										Kamar mandi di dlm	Kamar mandi diluar	Kamar mandi di dlm	Kamar mandi diluar		
(1)	(2)	(3)	(4)	(5)	(6)	(7)	(8)	(9)	(10)	(11)	(12)	(13)	(14)	(15)	(16)
1	Losmen "Mahkota"	Jl.Sunan Djajad No. 6 - 8. Lamongan Telp. 192.	60	48	0	0	17	3	24	5500	3500	-	4000	-	19.
2	Losmen Margo Santoso.	Jl.Lamongrejo No. 48, Telp. 107	60	48	0	0	11	-	6	-	-	-	2000	-	19.
3	Losmen Bharata	Jl.Lamongrejo No. 42.	60	48	0	0	7	-	7	-	-	-	3000	-	19.
4	Losmen Wijaya	Jl.Lamongrejo No. 10 - 11 Telp. 152	60	48	0	0	13	-	38	-	2500	-	3500	-	19.
5	Losmen Nusantara.	Jl.Raya Babat No. 176. Telp. 35	88	76	0	0	9	-	9	-	-	-	2500	-	19a.

KABUPATEN : LAMONGAN

Nomor Urut	Nama Akomodasi	Alamat & Telepon	Jarak Akomodasi dari / ke (km)				J u m l a h			Tarip Kamar Minimum (Rp)					Fasilitas (Kode)
			PELUJUD	PELLA	ST. BIS	ST. K.L.	Kamar	Kamar dengan kamar mandi sendiri	Tempat Tidur	Single		Single		Suite	
										Kamar mandi di dlm	Kamar mandi diluar	Kamar mandi di dlm	Kamar mandi diluar		
(1)	(2)	(3)	(4)	(5)	(6)	(7)	(8)	(9)	(10)	(11)	(12)	(13)	(14)	(15)	(16)
6	Penginapan Perdami.	Kauman No. 21 Babat	88	76	0	0	5	-	8	-	-	-	300	-	19a.
7	Penginapan - Tentrem.	Gotong Royong No. 15, Babat	88	76	0	0	8	-	8	-	-	-	300	-	19a.

KABUPATEN : GRESIK

Nomor Urut	Nama Akomodasi	Alamat & Telepon	Jarak Akomodasi dari / ke (km)				Jumlah			Tarip Kamar Minimum (Rp)					Fasilitas (Kode)
			PELUD	PELLA	ST. BIS	ST. K.A.	Kamar	Kamar dengan kamar mandi sendiri	Tempat Tidur	Single		Double		Suite	
										Kamar mandi di dlm	Kamar mandi diluar	Kamar mandi di dlm	Kamar mandi diluar		
(1)	(2)	(3)	(4)	(5)	(6)	(7)	(8)	(9)	(10)	(11)	(12)	(13)	(14)	(15)	(16)
1	Losmen Bahagia	Jl. HOS. Cokro Aminoto No. 11 Gresik.	37	0,4	2	0,4	10	-	20	-	-	-	2000	-	19.
2	Losmen Cempaka Putih	Jl. Jaksa Agung Suprpto No. 11 Gresik.	36	1,5	1,5	1,2	4	-	8	-	-	-	2000	-	19a,
3	Penginapan Putra Bawean	Jl. Nyai Ageng Pinatih No. 16 Gresik.	37	0,3	2	0,2	7	-	14	-	-	-	2000	-	19.
4	Rumah Penginapan Sekar Kedaton.	Jl. Kyai H.Zuber No. 52 Gresik Telp. 81214.	36	0,8	2	1	18	-	29	4000	3000	5000	4000	-	19.

KABUPATEN : BANGKALAN.

Nomor Urut	Nama Akomodasi	Alamat & Telepon.	Jarak Akomodasi dari / ke (km).				J u m l a h			Tarip Kamar Minimum (Rp.)					Fasilitas (Kode)
			PELUD	PELLA	ST. BIS.	ST. K.A.	Kamar	Kamar dengan kamar mandi sendiri	Tempat Tidur.	Single		Double		Suite	
										Kamar mandi di dlm	Kamar mandi diluar	Kamar mandi di dlm	Kamar mandi diluar		
(1)	(2)	(3)	(4)	(5)	(6)	(7)	(8)	(9)	(10)	(11)	(12)	(13)	(14)	(15)	(16)
1.	Losmen Purnama	Jl. Kartini 12.	-	18	0,5000	0,2500	10	-	20	-	-	-	2.000	-	-

KABUPATEN : SAMPANG.

Nomor Urut.	Nama Akomodasi.	Alamat & Telepon.	Jarak Akomodasi dari / ke (km).				Jumlah			Tarip Kamar Minimum (Rp.)				Fasilitas (Kode)	
			PELOD	PELLA	ST. BIS.	ST. K.A.	Kamar	Kamar dengan kamar mandi sendiri	Tempat Tidur.	Single.		Double.			Siute
										Kamar mandi di dlm	Kamar mandi diluar	Kamar mandi di dlm	Kamar mandi diluar		
(1)	(2)	(3)	(4)	(5)	(6)	(7)	(8)	(9)	(10)	(11)	(12)	(13)	(14)	(15)	(16)
1.	Losmen Setia.	Jl. Imam Bonjol No. 10. Telp. 63 Sampang.	83,00	2,00	1,25	1,00	10	-	18	-	1.500	-	2.500	-	19.

KABUPATEN : PAMEKASAN

Nomor Urut	Nama Akomodasi	Alamat & Telepon	Jarak Akomodasi dari / ke (km)				Jumlah			Tarip Kamar Minimum (Rp)					Fasilitas (Kode)
			PELUD	PELLA	ST. BIS	ST. K.L.	Kamar	Kamar dengan kamar mandi sendiri	Tempat Tidur	Single		Double		Suite	
										Kamar mandi di dlm	Kamar mandi diluar	Kamar mandi di dlm	Kamar mandi diluar		
(1)	(2)	(3)	(4)	(5)	(6)	(7)	(8)	(9)	(10)	(11)	(12)	(13)	(14)	(15)	(16)
1	Losmen "Garuda"	Jl. Mesigit 1 Pamekasan Telp. 81589	-	118	1,5	1,5	28	11	90	-	-	6500	3300	-	10a.
2	Losmen "Rama - yana"	Jl.Niaga 4749 Pamekasan Telp. 81406	-	119	1,5	2	14	-	33	-	-	-	3000	-	10a.
3	Losmen " Purna- ma"	Jl.Bonorogo 10 Pamekasan Telp. 81375.	-	120	0,5	2,5	33	33	66	-	-	1500	-	-	10a.
4	Losmen "Bahagia"	Jl.Trunojoyo 47 Pamekasan	-	117	2	1	12	1	14	-	-	2500	2000	-	10a.
5	Losmen Trono - joyo.	Jl.Trunojoyo 28 Pamekasan Telp. 81181.	-	118	1,5	1,5	16	2	36	-	-	6000	3000	-	10a.

KABUPATEN : SUMENEP

Nomor Urut	Nama Akomodasi	Alamat & Telepon	Jarak Akomodasi dari / ke (km)				Jumlah			Tarip Kamar Minimum (Rp)					Fasilitas (Kode)
			PELUUD	PELLA	ST. BIS	ST. K.A.	Kamar	Kamar dengan kamar mandi sendiri	Tempat Tidur	Single		Double		Suite	
										Kamar mandi di dlm	Kamar mandi diluar	Kamar mandi di dlm	Kamar mandi diluar		
(1)	(2)	(3)	(4)	(5)	(6)	(7)	(8)	(9)	(10)	(11)	(12)	(13)	(14)	(15)	(16)
1	Losmen Wijaya I	Telp. 233	2	12	1	55	34	6	68	-	-	6050	4400	-	4,19
2	Losmen Wijaya II	Telp. 332	2	12	1	55	29	9	57	-	-	7150	5500	-	4,19
3	Losmen Damai	Jl. Jend. Sudirman No. 39	2	11	1,15	55	12	-	29	-	-	-	1800	-	4,19
4	Losmen Mata - Hari	Jl. Jend. Sudirman	2	11	1,5	55	8	-	20	-	-	-	1800	-	4,19
5	Wisma Jaya	Jl. Kapten Tesma	2	11	1,5	55	12	5	28	-	-	2500	1500	-	4,19

KOTAMADYA : KEDIRI.

Nomor Urut	Nama Akomodasi.	Alamat & Telepon.	Jarak Akomodasi dari / ke (km).				J u m l a h			Tarip Kamar Minimum (Rp.)					Fasilitas (Kode)
			PELUD	PELLA	ST. BIS.	ST. K.A.	Kamar	Kamar dengan kamar mandi sendiri	Tempat Tidur.	Single		Double		Suite	
										Kamar mandi di dlm	Kamar mandi diluar	Kamar mandi di dlm	Kamar mandi diluar		
(1)	(2)	(3)	(4)	(5)	(6)	(7)	(8)	(9)	(10)	(11)	(12)	(13)	(14)	(15)	(16)
1.	Hotel Merdeka.	Jl. Jend. Basuki Rahmad No. 4. K e d i r i. Telp. 41444.	-	-	2,50	0,75	30	14	62	-	-	10.000	3.000	-	4,8,9,10a, 19.
2.	Hotel Penataran *	Jl. Dhoho 190 K e d i r i. Telp. 41126 21657	-	-	1,50	0,50	24	24	44	7.500	-	9.000	-	15.000	3a,4,5,8,9, 10,10a,14, 15,16,18, 19.
3.	Losmen Mustika	Jl. Panglima Su dirman No. 25.	-	-	1,50	0,75	11	-	15	-	750	-	1.500	-	19.
4.	Losmen Adji.	Jl. Losmen Ris No. 39.	-	-	2,50	0,20	8	-	8	-	2.000	-	-	-	19.
5.	Losmen Dhoho.	Jl. Panglima Su dirman No. 43.	-	-	1,00	1,00	14	-	22	-	1.250	-	2.500	-	19.
6.	Losmen Cabang Dhoho.	Jl. Panglima Su dirman No. 91.	-	-	1,00	1,00	15	-	21	-	1.250	-	2.500	-	19.

KOTAMADYA : KEDIRI.

Nomor Urut	Nama Akomodasi.	Alamat & Telepon.	Jarak Akomodasi dari / ke (km).				Jumlah			Tarip Kamar Minimum (Rp.)					Fasilitas (Kode)
			PELUJUD	PELLA	ST. BIS.	ST. K.A.	Kamar	Kamar dengan kamar mandi sendiri	Tempat Tidur.	Single		Double		Suite	
										Kamar mandi di dlm	Kamar mandi diluar	Kamar mandi di dlm	Kamar mandi diluar		
(1)	(2)	(3)	(4)	(5)	(6)	(7)	(8)	(9)	(10)	(11)	(12)	(13)	(14)	(15)	(16)
7.	Losmen Wilis	Jl. Brawijaya 27 - 29. Telp. 41188.	-	-	2,50	0,50	23	1	38	-	2.000	6.500	2.750	-	10a,14,15,19.
8.	Losmen Jawa	Jl. Stasiun No. 4.	-	-	2,50	0,10	19	1	19	2.500	800	-	-	-	19.
9.	Losmen Ris.	Jl. Stasiun 1 a. Telp. 21710.	-	-	2,50	0,05	29	15	52	-	2.250	3.750	2.750	6.500	10a,19.
10.	Losmen Palapa.	Jl. Hayam Wuruk 42, Telp.41120.	-	-	2	0,50	35	13	70	-	2.500	7.000	4.000	12.000	4,10a,19.
11.	Losmen Indah.	Jl. Sriwijaya No. 106. Telp. 41988.	-	-	2	1	12	5	27	-	-	3.500	3.000	-	5 kamar pakai AC. 10a,19.

KOTAMADYA : BLITAR.

Nomor Urut.	Nama Akomodasi	Alamat & Telepon.	Jarak Akomodasi dari / ke (km).				Jumlah Tarip Kamar Minimum (Rp.)									Fasilitas (Kode).
			PELUUD	PELLA	ST.BIS.	ST.K.A.	Kamar	Kamar dengan kamar mandi sendiri	Tempat Tidur.	Single		Double		Suite		
										Kamar mandi di dlm	Kamar mandi diluar	Kamar mandi di dlm	Kamar mandi diluar			
(1)	(2)	(3)	(4)	(5)	(6)	(7)	(8)	(9)	(10)	(11)	(12)	(13)	(14)	(15)	(16)	
1.	Hotel Sri Les-tari.	Jl. Merdeka 173 Telp. 81776. Blitar.	166	184	0,50	0,50	41	17	62	10.000	2.200	6.000	2.700	-	4,7,8,10a, 19.	
2.	Hotel Blitar Indah.	Jl. A. Yani 60 Telp. 81779. Blitar.	165	183	3	2	19	19	31	4.000	-	8.000	-	-	4,7,7a,10a, 19a.	
3.	Hotel Saptra Mandala.	Jl. Slamet Ri-yadi 31. Telp. 81810 Bet.	165	183	3	2	13	13	19	3.500	-	3.500	-	-	8,10a,19a.	
4.	Losmen Wisma Lestari.	Jl. Jawa 15 Telp. 81718 Bet.	165	183	2	1	8	-	17	-	-	-	3.000	-	10,10a,19a.	
5.	Penginapan San-toso.	Jl. Menur I. Telp. 81036. Bet.	167	185	0	1,50	22	5	38	5.000	2.500	-	3.500	-	10a,19a.	
6.	Losmen Wisma Rahayu.	Jl. Mayjen Sungkono 2. Telp.81347 Blt.	165	183	2	1	10	5	17	-	2.200	4.400	2.750	-	8,10a,19a.	

KOTAMADYA : BLITAR.

Nomor Urut	Nama Akomodasi	Alamat & Telepon.	Jarak Akomodasi dari / ke (km).				J u m l a h			Tarip Kamar Minimum (Rp.)					Fasilitas (Kode).
			PELUUD	PELLA	ST. BIS.	ST. K.A.	Kamar	Kamar dengan kamar mandi sendiri	Tempat Tidur.	Single		Double		Suite	
										Kamar mandi di dlm	Kamar mandi diluar	Kamar mandi di dlm	Kamar mandi diluar		
(1)	(2)	(3)	(4)	(5)	(6)	(7)	(8)	(9)	(10)	(11)	(12)	(13)	(14)	(15)	(16)
7.	Losmen Damar - Wulan.	Jl. Anjasmoro 78, Telp.81884. Blt.	165	183	1	1	14	3	16	5.500	2.500	-	2.500	-	10a,19a.
8.	Losmen Aman.	Jl. Merdeka 130 Blitar.	165	184	0,50	0,50	14	-	15	-	1.700	-	5.100	-	19.

KOTAHADYA : MALANG.

Nomor Urut	Nama Akomodasi	Alamat & Telepon	Jarak Akomodasi dari / ke (km)				J u m l a h			Tarip Kamar Minimum (Rp)					Fasilitas (Kode)
			PELUUD	PELLA	ST. BIS	ST. K.A.	Kamar	Kamar dengan kamar mandi sendiri	Tempat Tidur	Single		Double		Suite	
										Kamar mandi di dlm	Kamar mandi diluar	Kamar mandi di dlm	Kamar mandi diluar		
(1)	(2)	(3)	(4)	(5)	(6)	(7)	(8)	(9)	(10)	(11)	(12)	(13)	(14)	(15)	(16)
1.	Windu Kencondo	Jl. Kolonel Sugiono 46	79	94	3	2,5	9	-	9	-	1.500	-	-	-	19. a
2.	B r a n t a s	Jl. Gatot Subroto I	77	92	1,5	1	9	-	11	-	2.250	-	-	-	19
3.	Splendid Inn	Jl.Mojopahit 4 Telp.23860	77	92	0,5	0,5	20	20	40	14.000	-	15.000	-	19.000	2,3a,4,10 10a,19
4.	M a l a n g	Jl. Zainal Ari Fin. 27 Telp. 25103	78	93	2,5	2,-	17	-	21	.	3.000	-	5000	-	16, 19
5.	Pusposari	Jl. Kolonel Sugiono	80	95	4,-	3,5	20	-	20	-	1.000	-	-	-	10 a, 19

KOTAMADYA : MALANG

Nomor Urut	Nama Akomodasi	Alamat & Telepon	Jarak Akomodasi dari / ke (km)				J u m l a h			Tarip Kamar Minimum (Rp)					Fasilitas (Kode)
			PELUUD	PELLA	ST. BIS	ST. K.A.	Kamar	Kamar dengan kamar mandi sendiri	Tempat Tidur	Single		Double		Suite	
										Kamar mandi di dlm	Kamar mandi diluar	Kamar mandi di dlm	Kamar mandi diluar		
(1)	(2)	(3)	(4)	(5)	(6)	(7)	(8)	(9)	(10)	(11)	(12)	(13)	(14)	(15)	(16)
6.	A s i a	Jl. Gajah Mada No. 4	77	92	0,6	0,5	5	-	5	-	1.000	-	-	-	9. 19 a
7.	I M K A	Jl. Basuki Rachmad No.27 Telp. 23605	80	95	1,-	0,5	22	22	55	-	-	9750	-	13.825	8,10,19
8.	Pelangi	Jl. Merdeka Selatan 3 Telp. 27456	76	93	2,5	2	73	73	173	-	-	8.500	-	13.250	2,4,8,10 10a,14, 19
9.	Sriwijaya	Jl. Aris - Munandar 43 Telp. 23619	77	92	1,5	1,-	20	7	47	-	1.512	3.500	2.550	7.500	10a, 19
10.	Margo Suko	KH. Dahlan 40 Telp. 25270	74	95,5	1,5	1	29	29	53	5.500	-	7.500	-	16.500	10a, 19

KOTA MALANG : MALANG

Nomor Urut	Nama Akomodasi	Alamat & Telepon	Jarak Akomodasi dari / ke (km)				J u m l a h			Tarip Kamar Minimum (Rp)					Fasilitas (Kode)
			PELUUD	PELLA	ST. BIS	ST. K.A.	Kamar	Kamar dengan kamar mandi sendiri	Tempat Tidur	Single		Double		Suite	
										Kamar mandi di dlm	Kamar mandi diluar	Kamar mandi di dlm	Kamar mandi dilaur		
(1)	(2)	(3)	(4)	(5)	(6)	(7)	(8)	(9)	(10)	(11)	(12)	(13)	(14)	(15)	(16)
11	Santoso	Jl. Agus Salim No. 24 Telp. 23889	74	95,5	1,5	1	50	13	150	-	2.500	5.000	3.800	7.000	10a,19
12.	Jakarta	Jl. KH. Hasyim Ashari, 30	75	96	2	1,5	28	-	36	-	2.500	-	3.000	-	10a,19
13.	Montana	Jl. Kahuripan No. 6 Telp. 22751	74	95	0,5	0,5	10	-	32	-	1.500	-	3.250	-	10,10a,19
14.	Riehe Hotel	Jl. Basuki Rachmad, 1 Telp. 25460	77	93	2,-	1,5	40	14	136	-	-	5.000	4.000	15.000	10.10a,19
15.	A g u n g	Jl. AE. Suryani No. 23 Telp. 24104	78	94	2,5	2	45	-	94	-	1.750	-	3.000	4.250	10a,19

KOTAMADYA : MALANG

Nomor Urut	Nama Akomodasi	Alamat & Telepon	Jarak Akomodasi dari / ke (km)				J u m l a h			Tarip Kamar Minimum (Rp)					Fasilitas
			PEJUD	PELLA	ST. BIS	ST. K.A.	Kamar	Kamar dengan kamar mandi sendiri	Tempat Tidur	Single		Double		Suite	
										Kamar mandi di dlm	Kamar mandi diluar	Kamar mandi di dlm	Kamar mandi diluar		
(1)	(2)	(3)	(4)	(5)	(6)	(7)	(8)	(9)	(10)	(11)	(12)	(13)	(14)	(15)	(16)
16	Mantion	Jl.L.Martadi- nata No.15	77	92	2	1,5	21	6	55	2.500	1750	3.500	3.000	5.000	10,10a,14, 19a
17.	Malinda	Zainul Arifin No. 39 Telp. 23402	76	91	1,5	1	17	17	33	2.450	-	3.500	-	4.500	19
18.	A l o h a	Jl.Gajah Mada No. 7 Telp. 26950	77	92	1	0,5	29	29	68	-	-	6.500	-	10.000	7,10a,19
19.	Serayu	Jl. Serayu No. 3 Telp.26673	75	91	2	2,5	17	5	17	3.000	2,500	-	-	-	10a,19a
20.	Arjuno	Jl. S.Supriadi No. 122 Telp. 26969	81	97	5	6	10	-	14	-	2.000	-	3.500	6.500	10a,19a

KOTAMADYA : MALANG

Nomor Urut	Nama Akomodasi	Alamat & Telepon	Jarak Akomodasi dari / ke (km)				J u m l a h			Tarip Kamar minimum (Rp)					Fasilitas (Kode)
			PELUUD	PELLA	ST. BIS	ST. K.A.	Kamar	Kamar dengan kamar mandi sendiri	Tempat Tidur	Single		Double		Suite	
										Kamar mandi di dlm	Kamar mandi diluar	Kamar mandi di dlm	Kamar mandi diluar		
(1)	(2)	(3)	(4)	(5)	(6)	(7)	(8)	(9)	(10)	(11)	(12)	(13)	(14)	(15)	(16)
21	Wilis	Jl. Wahidin No. 40 Telp. 22518	75	97	1	1	13	5	39	-	2.500	3.000	-	-	10a,16,19a
22.	Bahagia	Jl. Letjen Su- parman 23 Telp. 41930	72	94	3	3	18	18	36	5.500	-	10.000	-	-	10,10a,19a
23.	Garuda	Jl. Letjen Su- toyo, 17 Telp. 41771	74	96	2	2	25	25	33	5.000	-	7.500	-	-	10a, 19a
24.	Muntiar	Jl. Jagung Suprpto 30 / 32	74,5	96,5	2	2	36	36	53	3.000	-	5.500	-	9.000	10a, 19
25.	P a l e m.II	Jl. Tamrin 15 Telp.25129.	75	97	1	1	15	15	33	4.750	-	6.500	-	10.000	4, 10a,19

KOTAMADYA : MALANG

Nomor Urut	Nama Akomodasi	Alamat & Telepon	Jarak Akomodasi dari / ke (km)				J u m l a h			Tarip Kamar Minimum (Rp)					Fasilitas (Kode)
			PELUUD	PELLA	ST. BIS	ST. K.A.	Kamar	Kamar dengan kamar mandi sendiri	Tempat Tidur	Single		Double		Suite	
(1)	(2)	(3)	(4)	(5)	(6)	(7)	(8)	(9)	(10)	(11)	(12)	(13)	(14)	(15)	(16)
26.	Palem I.	Jl. Hasanudin No. 10 Telp. 24783	74	96	2	2	11	9	21	5.000	4.000	6.000	-	-	10a, 19
27.	H e l i o s	Jl. Patimurah No. 37	75	97	1	1	14	-	18	-	1.500	-	2.500	-	10a, 19
28.	Pajajaran	Jl. Pajajaran, 7 Telp. 25306	75	97	1	1	13	13	30	-	-	5.000	-	-	4, 10a, 16, 19a
29.	Megawati	Pang. Sudirman No. 99 Telp. 23724	75	97	1	1	21	19	44	-	-	6.000	5.500	-	10, 10a, 19
30.	Sampurno	Kol. Sugiono, 34	80	95	4	3,5	18	-	18	-	1.000	-	-	-	10a, 19a

KOTAHADYA : MALANG

Nomor Urut	Nama Akomodasi	Alamat & Telepon	Jarak Akomodasi dari / ke (km)				J u m l a h			Tarip Kamar Minimum (Rp)					Fasilitas (Kode)
			PELUUD	PELILA	ST. BIS	ST. K.A.	Kamar	Kamar dengan kamar mandi sendiri	Tempat Tidur	Single		Double		Suite	
										Kamar mandi di dlm	kamar mandi diluar	kamar mandi di dlm	kamar mandi diluar		
(1)	(2)	(3)	(4)	(5)	(6)	(7)	(8)	(9)	(10)	(11)	(12)	(13)	(14)	(15)	(16)
31.	Sopoyono	Kebalen Wetan No. 50	77	96	2,5	2	15	-	16	-	1.500	-	2.000	-	19a
32.	Podorukun	Jl.Zainal, Zakso 8/1281	76	93	2	1,5	10	-	10	-	750	-	-	-	19a
33.	Podor Moro	Jl.Martadinata 2 / II	77	94	2,5	2	14	-	14	-	750	-	-	-	19a
34.	Bima Sakti	Jl.Kebalen Wetan, 98	76	93	2	1,5	8	-	8	-	1.000	-	-	-	19a
35.	Simpang Tiga	Jl.Arif Margono No. 56. Telp. 22772.	79	96	3,5	3	10	1	23	-	2.000	5.700	4.000	-	10a,19a

KOTAMADYA : MALANG

Nomor Urut	Nama Akomodasi	Alamat & Telepon	Jarak Akomodasi dari / ke (km)				Jumlah			Tarip Kamar Minimum (Rp)				Fasilitas (Kode)	
			PELUJUD	PELLA	ST. BIS	ST. K.4.	Kamar	Kamar dengan kamar mandi sendiri	Tempat Tidur	Single		Double			Suite
										Kamar mandi di dlm	Kamar mandi diluar	Kamar mandi di dlm	Kamar mandi diluar		
(1)	(2)	(3)	(4)	(5)	(6)	(7)	(8)	(9)	(10)	(11)	(12)	(13)	(14)	(15)	(16)
36	Semarang	Jl.KH. Dahlan No. 34	73	94,5	1,5	1	12	-	20	-	1200	-	2400	-	10a,19.
37	Tosari	Jl.KH. Dahlan 23. Telp. 26943.	74	95,5	1,5	1	14	-	50	-	1750	-	3500	-	10,10a,19.
38	Moro Seneng	Jl. Kebalen Wetan 51	77	96	2,5	2	8	-	15	-	1500	-	3000	-	19a.
39	Sumber Rejeki	Jl. Kebalen Wetan 52	77	96	2,5	2	12	5	25	-	-	1500	1500	-	19a.

KOTAMADYA : PROBOLINGGO

Nomor Urut	Nama Akomodasi	Alamat & Telepon	Jarak Akomodasi dari / ke (km)				Jumlah			Tarip Kamar Minimum (Rp)					Fasilitas (Kode)
			PELUD	PELJA	ST. BIS	ST. K.A.	Kamar	Kamar dengan kamar mandi sendiri	Tempat Tidur	Single		Double		Suite	
										Kamar mandi di dlm	Kamar mandi diluar	Kamar mandi di dlm	Kamar mandi diluar		
(1)	(2)	(3)	(4)	(5)	(6)	(7)	(8)	(9)	(10)	(11)	(12)	(13)	(14)	(15)	(16)
1	Hotel Victoria	Jl. Suroyo No. 1 - 3. Telp. 21461. Probolinggo.	100	2	1	1	35	20	46	15000	2500	15000	10000	-	3a,4,5,7,10a,19,
2	Hotel Kemayoran	Jl. Raya Pang. Sudirman No. 78 Telp. 21824 Probolinggo	100	2	1	1	18	10	36	-	-	5000	2500	-	3,4,10a,19.
3	Hotel Tentrem	Jl. Raya PS. 61 Telp. 21049 Probolinggo	100	2	1,4	1,4	14	6	27	-	-	4000	2000	-	3,4,10a,19.
4	Hotel Ratna	Jl. Raya Pang. Sudirman No. 94 Telp. 21597 Probolinggo	100	2	1,4	1,4	25	12	50	-	-	-	4000	-	3,4,10a,19.
5	Hotel Rela - Hati	Jl. Agus Salim 8 Probolinggo	100	1	2	0,2	10	10	10	750	-	-	-	-	19.

KOTAMADYA : PROBOLINGGO

Nomor Urut	Nama Akomodasi	Alamat & Telepon	Jarak Akomodasi dari / ke (km)				Tarip Kamar Minimum (Rp)								Fasilitas (Kode)
			PELUUD	PELLA	ST. BIS	ST. K.A.	Kamar	Kamar dengan kamar mandi sendiri	Tempat Tidur	Single		Double		Suite	
										Kamar mandi di dlm	Kamar mandi diluar	Kamar mandi di dlm	Kamar mandi diluar		
(1)	(2)	(3)	(4)	(5)	(6)	(7)	(8)	(9)	(10)	(11)	(12)	(13)	(14)	(15)	(16)
6	Hotel Semeru	Jl.Suroyo No.9 Probolinggo	100	1,8	1,6	0,8	13	-	47	-	-	2700	-	-	10a, 19.
7	Hotel Luxor	Jl. Dr. Sutomo No. 29 Probolinggo	100	1,6	1,8	0,7	14	-	28	-	-	2500	-	-	10a, 19.
8	Hotel Darma - Bakti	Jl. Brigjen. Katanso 33 Probolinggo.	100	2	0,8	1,3	7	-	7	-	1000	-	-	-	10a, 19.

KOTAMADYA : PASURUAN

Nomor Urut	Nama Akomodasi	Alamat & Telepon	Jarak Akomodasi dari / ke (km)				Jumlah			Tarip Kamar Minimum (Rp)					Fasilitas (Kode)
			PELUD	PELLA	ST. BIS	ST. K.A.	Kamar	Kamar dengan kamar mandi sendiri	Tempat Tidur	Single		Double		Suite	
										Kamar mandi di dlm	Kamar mandi diluar	Kamar mandi di dlm	Kamar mandi diluar		
(1)	(2)	(3)	(4)	(5)	(6)	(7)	(8)	(9)	(10)	(11)	(12)	(13)	(14)	(15)	(16)
1	Losmen Stasiun	Jl. Stasiun 12 Pasuruan	45	1	0,5	0	10	-	23	-	1000	-	1800	-	19.
2	Hotel Asia	Jl. Kesatria No. 28 - 30. Pasuruan.	45	1	1	0,5	17	-	20	-	1750	-	2500	-	10a, 19.
3	Wisma Cipto	Jl. Nusantara No. 46. Pasuruan	45	2	2	1	21	21	42	4000	-	7500	-	-	10a, 19.
4	Wisma Sedia - Utama	Jl. Panglima Sudirman. Pasuruan.	45	2	2	1,5	10	-	24	-	-	3500	3000	-	19a.
5	Wisma Karya	Jl. Rayasi Pasuruan	45	1	1	1	22	6	34	-	-	10000	4000	-	10a, 19.

KOTAMADYA : MOJOKERTO

Nomor Urut	Nama Akomodasi	Alamat & Telepon	Jarak Akomodasi dari / ke (km)				Jumlah			Tarip Kamar Minimum (Rp)					Fasilitas (Kode)
			PELUJ	PELLA	ST. BIS	ST. K.L.	Kamar	Kamar dengan kamar mandi sendiri	Tempat Tidur	Single		Double		Suite	
										Kamar mandi di dlm	Kamar mandi diluar	Kamar mandi di dlm	Kamar mandi diluar		
(1)	(2)	(3)	(4)	(5)	(6)	(7)	(8)	(9)	(10)	(11)	(12)	(13)	(14)	(15)	(16)
1	Wisma Temera	Jl. HOS. Cokro-Aminoto No. 3 Telp. 22904	50	60	1,5	0,5	11	11	20	3850	-	5500	5500	-	4,10a,19.
2	Losmen Slamet	Jl. Panglima - Sudirman No. 51 Telp. 22152	50	60	1	0,4	10	-	22	-	-	-	3000	-	4,10a,19.
3	Losmen Naga - Mas	Jl. Pahlawan 23 Telp. 21803	50	60	0	1	30	25	30	2750	2500	8250	-	-	4,10a,14,19.
4	Losmen Merdeka	Jl. Residen Pamuji No. 73	50	60	1,5	1	8	-	15	-	2750	-	4500	-	4,10a,19.
5	Losmen Tegal - sari	Jl. R. Wijaya No. 17 D.	50	60	0,5	1	19	9	26	2750	1950	-	2200	-	4,10a,19.
6	Losmen Mutiara	Sidomulyo GG. V/8.	50	60	1,5	1	5	-	6	-	1000	-	1500	-	4,19.
7	Losmen Barat	Kradenan GG II/39.	50	60	1,5	1	10	-	12	-	1650	-	2200	-	4,10a,19.

KOTAMADYA : MADIUN

Nomor Urut	Nama Akomodasi	Alamat & Telepon	Jarak Akomodasi dari / ke (km)				Jumlah			Tarip Kamar Minimum (Rp)					Fasilitas (Kode)
			PELUD	PELLA	ST. BIS	ST. K.o.l.	Kamar	Kamar dengan kamar mandi sendiri	Tempat Tidur	Single		Double		Suite	
										Kamar mandi di dlm	Kamar mandi diluar	Kamar mandi di dlm	Kamar mandi diluar		
(1)	(2)	(3)	(4)	(5)	(6)	(7)	(8)	(9)	(10)	(11)	(12)	(13)	(14)	(15)	(16)
1	Hotel Merdeka *	Jl.Pahlawan 42 Telp. 2547 Madiun.	160	160	2	1	49	47	123	-	-	3500	2700	18750	3a,4;7,7a, 8,8a,10a; 14,15,16, 18,19,19a.
2	Hotel Daya -- sakti	Jl.Merapi 9 Telp. 2442 Madiun	160	160	2	1	33	12	80	-	-	2500	1750	10000	3a,7,10a, 14,15,19, 19a.
3	Losmen Utomo	Jl. Pandan 22 Madiun	160	160	2	1	12	-	12	-	-	-	750	-	10a,19,19a.
4	Losmen Setia	Jl. Nori 15a Madiun	160	160	2,5	2	13	-	26	-	-	-	750	-	10a,19,19a.
5	Hotel Garuda	Jl. H.A. Salim 136. Telp. 4640 Madiun	160	160	3,5	2,5	10	-	25	-	-	-	1500	-	10a,19,19a.
6	Hotel Mariton	Jl. Sawo 16 Telp. 4629 Madiun	160	160	3	2	26	16	55	-	-	2500	2000	-	10a,19,19a.

KOTAMADYA : MADIUN

Nomor Urut	Nama Akomodasi	Alamat & Telepon	Jarak Akomodasi dari / ke (km)				Jumlah			Tarip Kamar Minimum (Rp)				Fasilitas (Kode)	
			PELUD	PELLA	ST. BIS	ST. K.A.	Kamar	Kamar dengan kamar mandi sendiri	Tempat Tidur	Single		Double			Suite
										Kamar mandi di dlm	Kamar mandi diluar	Kamar mandi di dlm	Kamar mandi diluar		
(1)	(2)	(3)	(4)	(5)	(6)	(7)	(8)	(9)	(10)	(11)	(12)	(13)	(14)	(15)	(16)
7	Losmen Kota -- Baru	Jl. Sawo 10 Telp. 4613 Madiun.	160	160	3	2	13	8	34	-	-	3700	2500	-	4,10a,19,19a.
8	Losmen Raharjo	Jl.Pringgondani 29, Madiun	160	160	3	2	12	-	12	-	-	-	1500	-	10,10a,19,19a.
9	Losmen Madya	Jl Dr. Sutomo 25, Madiun	160	160	1	300	7	-	14	-	-	-	2500	-	10a,19,19a.
10	Losmen Matahari	Jl. Dr.Sutomo 6 Telp. 4396 Madiun	160	160	1,5	100	16	7	45	-	-	7500	4000	-	4,10a,19,19a.
11	Losmen Mataram	Jl.Dr.Sutomo 2 Madiun	160	160	1	100	21	-	25	-	-	-	1500	-	4,10a,19,19.
12	Losmen Abd. Rachman	Jl. Tidar 5 Madiun	160	160	1,5	200	21	-	30	-	-	-	700	-	4,8,19,19a.

KOTAMEDYA : MADIUN

Nomor Urut	Nama Akomodasi	Alamat & Telepon	Jarak Akomodasi dari / ke (km)				Jumlah			Tarip Kamar Minimum (Rp)					Fasilitas (Kode)
			PELUD	PELUA	ST. BIS	ST. K.A.	Kamar Kamar	Kamar dengan kamar mandi sendiri	Tempat Tidur	Single		Double		Suite	
										Kamar mandi di dlm	Kamar mandi diluar	Kamar mandi di dlm	Kamar mandi diluar		
(1)	(2)	(3)	(4)	(5)	(6)	(7)	(8)	(9)	(10)	(11)	(12)	(13)	(14)	(15)	(16)
13	Hotel Raya	Jl.Semern I	160	160	2	1	14	-	40	-	-	-	3000	-	10,10a,19,19a.
14	Hotel 7777	Jl.Pahlawan 54 Telp. 2366 Madiun	160	160	2	1	11	-	20	-	1250	-	1250	-	8,10a,19.
15	Hotel Indah	Jl. Kalimantan No. 30 - 32. Telp. 4475 Madiun	160	160	2	1	20	20	40	-	-	24000	-	28000	3a,5,6,7,7a,8,9,10a,19,19a.
16	Hotel Madiun	Jl.Pahlawan 69 Madiun	160	160	2	1	22	1	49	-	-	4000	2000	-	10a,19,19a.
17	Hotel Pusat	Jl.Dr.Sutomo 66 Madiun	160	160	1,5	0,5	17	-	36	-	1700	-	2200	-	10a,19,19a.
18	Penginapan Ny. Ripno Sarjono	Jl. Jambu RT. 7 Madiun	160	160	2	1,5	8	-	8	-	-	-	500	-	19,19a.

KOTAMADYA : MADIUN

Nomor Urut	Nama Akomodasi	Alamat & Telepon	Jarak Akomodasi dari / ke (km)				Jumlah			Tarip Kamar Minimum (Rp)					Fasilitas (Kode)
			PELUD	PELLA	ST. BIS	ST. K.A.	Kamar	Kamar dengan kamar mandi sendiri	Tempat Tidur	Single		Double		Suite	
										Kamar mandi di dlm	Kamar mandi diluar	Kamar mandi di dlm	Kamar mandi diluar		
(1)	(2)	(3)	(4)	(5)	(6)	(7)	(8)	(9)	(10)	(11)	(12)	(13)	(14)	(15)	(16)
19	Losmen Purbaya	Jl. Kol. Marhadid 9 Madiun.	160	160	1	1,5	20	14	30	-	-	2000	2000	-	8,10,10a,11.
20	Hotel Tedjo	Jl.Dr.Sutomo 55 Telp. 2020 Madiun	160	160	2	1	11	6	22	-	3000	6000	5000	-	10a,19,19a.
21	Hotel Tamrin	Jl. Tamrin 19 Telp. 2074 Madiun	160	160	0,5	1	7	3	12	-	1500	3000	2500	-	10a,19,19a.
22	Hotel Manise	Jl.Dr.Sutomo 32 Telp. 4074 Madiun	160	160	1	0,5	18	14	40	-	-	10000	10000	-	3a,7,10a.
23	Hotel Sarangan	Jl.Dr.Sutomo 77 Telp. 4129 Madiun	160	160	1,5	1	11	11	33	-	-	7365	-	18150	3a,4,7,7a,10,10a,14,15,16,19,19a.
24	Losmen Setio Budhi	Jl.Mangga 4 Telp. 4406 Madiun	160	160	2,5	1,5	12	12	31	-	-	1700	-	-	4,10a,19,19a.

KOTAMADYA : MADIUN

Nomor Urut	Nama Akomodasi	Alamat & Telepon	Jarak Akomodasi dari / ke (km)				J u m l a h			Tarip Kamar Minimum (Rp)					Fasilitas (Kode)
			PELUUD	PELLA	ST. BIS	ST. Y.A.	Kamar	Kamar dengan kamar mandi sendiri	Tempat Tidur	Single		Double			
										Kamar mandi di dlm	Kamar mandi diluar	Kamar mandi di dlm	Kamar mandi diluar		
(1)	(2)	(3)	(4)	(5)	(6)	(7)	(8)	(9)	(10)	(11)	(12)	(13)	(14)	(15)	(16)
25	Losmen Lestari	Jl. Pang. Sudirman 108 Madiun	160	160	2	1,5	10	-	13	-	1000	-	2000	-	10,10a,19, 19a.

KOTAMADYA : SURABAYA

Nomor Urut	Nama Akomodasi	Alamat & Telepon	Jarak Akomodasi dari / ke (km)				Jumlah			Tarip Kamar Minimum (Rp)				Fasilitas (Kode)	
			PELUUD	PELLA	ST. BIS	ST. K.A.	Kamar	Kamar dengan kamar mandi sendiri	Tempat Tidur	Single		Double			Suite
										Kamar mandi di dlm	Kamar mandi diluar	Kamar mandi di dlm	Kamar mandi diluar		
(1)	(2)	(3)	(4)	(5)	(6)	(7)	(8)	(9)	(10)	(11)	(12)	(13)	(14)	(15)	(16)
1	Hotel Garden * * *	Jl. Pemuda 24 Telp. 470001-10	16	5	4	0,8	100	100	184	18000	-	19500	-	34000	1,2,3,3a; 4,5,6,7a, 8,9,10,10a, 11,13,14; 15,16,18,19
2	Hotel Sarkies * *	Jl. Embong - Malang 7 - 11 Telp. 44514 - 44515	16	4	4	2	49	46	95	18000	8000	18000	8000	-	2,3,3a,4; 5,6,7,7a; 8,10a,16, 17a,18,19.
3	Hotel Tanjung	Jl. Pang. Sudirman 43-45 Telp. 44031- 32 42431	15	5,5	3,50	1,30	42	42	70	13915	-	16335	-	-	1,2,3,4,5, 8,10a,16, 18,19.
4	Hotel Mirema * * *	Jl. Raya Darmo 68 - 74 Telp. 69501-9	14	6	2	2	103	103	197	34375	-	37500	-	78125	1,2,3,3a, 4,5,6,7,7a; 8,9,10a,11, 12,14,15, 16,17,17a, 18,19.

KOTAMADYA : SURABAYA

Nomor Urut	Nama Akomodasi	Alamat & Telepon	Jarak Akomodasi dari / ke (km)				Jumlah			Tarip Kamar Minimum (Rp)					Fasilitas (Kode)
			PELUD	PELLA	ST. BIS	ST. K.A.	Kamar	Kamar dengan kamar mandi sendiri	Tempat Tidur	Single		Double		Suite	
										Kamar mandi di dlm	Kamar mandi diluar	Kamar mandi di dlm	Kamar mandi diluar		
(1)	(2)	(3)	(4)	(5)	(6)	(7)	(8)	(9)	(10)	(11)	(12)	(13)	(14)	(15)	(16)
5	Hotel Grand - Park * * *	Jl. Samudra 3-5 Telp. 270004	18	3	1	0,50	80	80	141	22687	-	26090	-	54000	1,2,3,3a, 4,5,6,7,7a, 8,10a,12, 14,15,16, 18,19.
6	Hotel Hyaat - Bumi	Basuki Rakmat 124 - 128 Telp. 470875	15	5	3	2	268	268	380	43125	-	47500	-	93750	1,2,3,3a, 4,5,6,7,7a, 8,10a,12, 14,15,16, 18,19.
7	Hotel " Madja- pahit " * * *	Tunjungan 65-67 Telp. 43551	17	5	5	2	108	96	216	15972	12052	18150	13794	60000	2,3,3a,4, 5,6,8,8a, 9,10,10a, 14,15,16, 17a,18,19.
8	Hotel Simpang	Jl.Pemuda 1 - 3 Telp. 42150 -59	16	5	4	2	128	128	252	27900	-	32860	-	63240	1,2,3,3a, 4,5,6,7a, 8,8a,9,10, 10a,11,14, 15,16,17, 17a,18,19.

KOTAMADYA : SURABAYA

Nomor Urut	Nama Akomodasi	Alamat & Telepon	Jarak Akomodasi dari / ke (km)				Jumlah			Tarip Kamar Minimum (Rp)					Fasilitas (Kode)
			PELUD	PELLA	ST. BIS	ST. K.A.	Kamar	Kamar dengan kamar mandi sendiri	Tempat Tidur	Single		Double		Suite	
										Kamar mandi di dlm	Kamar mandi diluar	Kamar mandi di dlm	Kamar mandi diluar		
(1)	(2)	(3)	(4)	(5)	(6)	(7)	(8)	(9)	(10)	(11)	(12)	(13)	(14)	(15)	(16)
9	Hotel Elmi * * *	Jl. Pang. Sudirman 42-44 Telp. 471571 - 45291	14	5	3,50	2,50	73	73	130	35675	-	45400	-	73775	1,2,3,3a, 4,5,6,7,7a, 8,8a,9,10a, 11,13,14, 15,16,18,19
10	Hotel Ramayana * * *	Basuki Rakhmat 67 - 69 Telp. 46321-29	15	5,50	3,50	2,50	60	60	196	21175	-	21175	-	60500	1,2,3,3a, 4,5,6,7,8, 9,10a,14, 15,16,18,19
11	Hotel Patra Yasa	Jl. Gunung Sari Telp. 68681	12	12	1	1,5	63	63	102	30000	-	30000	-	70000	2,3,3a,4,5, 6,7,7a,8, 8a,9,10,10a, 11,12,12a, 14,15,16, 17,17a,19a.
12	Hotel Brigtol	Jl. Pregolan 3-5 Telp. 42379	15,5	5,5	3,5	2,5	18	18	30	13310	-	20570	-	-	3a,10a,19, 19a.

KOTAMADYA : SURABAYA

Nomor Urut	Nama Akomodasi	Alamat & Telepon	Jarak Akomodasi dari / ke (km)				Jumlah			Tarip Kamar Minimum (Rp)					Fasilitas (Kode)
			PELUD	PELILA	ST. BIS	ST. K.A.	Kamar	Kamar dengan kamar mandi sendiri	Tempat Tidur	Single		Double		Suite	
										Kamar mandi di dlm	Kamar mandi diluar	Kamar mandi di dlm	Kamar mandi diluar		
(1)	(2)	(3)	(4)	(5)	(6)	(7)	(8)	(9)	(10)	(11)	(12)	(13)	(14)	(15)	(16)
13	Hotel Cendana *	Jl. Komes Duryat 6 Telp.42251-52	15,5	5,5	3,5	2,5	23	23	46	13600	-	19500	-	-	2,3;3a,4,5,6;7,8,9,10a,16,19,19a.
14	Hotel Pregolan *	Pregolan Bunder 11 - 15 Telp.41251-52	15,5	5,5	3,5	2,5	25	20	48	9075	9075	18150	18150	35090	2,9,10a,16,19,19a.
15	Hotel Remaja	Jl. Embong Kenongo 12 Telp. 41359	16	6,5	2,5	1	9	9	14	11000	-	12000	-	-	3,3a,9,10,10a,19a.
16	Hotel Lasmana *	Jl. Bintoro 16 Telp. 67152	15	6	2	2	28	28	56	12300	-	16750	-	-	3a,5,6,8,10a,16,19,19a.
17	Hotel Bina Dirga Angkasa	Jl. Embong - Kenongo 52 Telp. 44204	16	6	2,5	1,5	12	12	27	6000	-	6000	-	-	10a,18,19,19a.
18	Hotel Brantas	Jl. Kayoon 76-86 Telp. 45247	15	7	3	1,50	120	120	250	7150	-	18150	-	41250	2,4,10a,16,18,19.

KOTAMADYA : SURABAYA

Nomor Urut	Nama Akomodasi	Alamat & Telepon	Jarak Akomodasi dari / ke (km)				J u m l a h			Tarip Kamar Minimum (Rp)					Fasilitas (Kode)
			PELUD	PELLA	ST. BIS	ST. K.A.	Kamar	Kamar dengan kamar mandi sendiri	Tempat Tidur	Single		Double		Suite	
										Kamar mandi di dlm	Kamar mandi diluar	Kamar mandi di dlm	Kamar mandi diluar		
(1)	(2)	(3)	(4)	(5)	(6)	(7)	(8)	(9)	(10)	(11)	(12)	(13)	(14)	(15)	(16)
19	Hotel Semut	Jl. Samudra 7 Telp. 24578-79	20	3	1	1	46	46	92	12100	-	12100	-	-	3,10a,19
20	Hotel Meta	Jl. Genteng - Kali 3 - 11 Telp. 45512 - 472424	17	5	5	2,5	29	29	54	10648	-	14520	-	-	2,3,3a,4,7,9,10a,16,19.
21	Hotel Asia	Jl. Tembaan 55 Telp. 40194	18	4	2,5	1	12	12	24	9000	-	9000	-	-	4,10a,18,19.
22	Hotel Bogor	Pasar Besar - Metan 4 - 8 Telp. 44548	18	3	2	1	18	12	27	6050	4235	6050	4235	-	4,10a,19.
23	Hotel Centrum	Jl. Bubutan 16 Telp, 40219	17	4,5	4	1,5	35	21	79	5000	3500	10400	8350	-	4,10a,18,19.
24	Hotel Olympic	Urip Sumohardjo 65. Telp. 43216	15	4,5	2,3	3	60	38	135	5450	4250	9075	6675	-	4,16,19.

KOTAMADYA : SURABAYA

Nomor Urut	Nama Akomodasi	Alamat & Telepon	Jarak Akomodasi dari / ke (km)				Jumlah			Tarip Kamar Minimum (Rp)					Fasilitas (Kode)
			PELUJUD	PELUJA	ST. BIS	ST. K.A.	Kamar	Kamar dengan kamar mandi sendiri	Tempat Tidur	Single		Double		Suite	
										Kamar mandi di dlm	Kamar mandi diluar	Kamar mandi di dlm	Kamar mandi diluar		
(1)	(2)	(3)	(4)	(5)	(6)	(7)	(8)	(9)	(10)	(11)	(12)	(13)	(14)	(15)	(16)
25	Hotel Stasiun	Jl. Stasiun - Kota I Telp. 20630	20	3	1	0,05	29	5	58	4000	3000	4000	3000	-	10a,16,19.
26	Hotel Ganefo	Jl. Kapasan 169 - 171 Telp. 311169 - 315345	20	3	2	1	52	20	96	4750	3500	4750	3500	-	10a,19.
27	Hotel Pancar	Jl. Pandegiling 217	15,5	5,5	2,5	3	46	46	92	4500	-	4500	-	-	4,10a,19a.
28	Hotel Jaya	Jl. Raya Diponegoro 124 Telp. 68107	15	5,5	2,5	3	12	-	25	-	4250	-	4250	-	10a,19,19a.
29	Hotel Singaraja Indah	Jl. Peneleh 60 - 62	18	4,5	2,5	1,5	9	9	15	4000	-	5000	-	-	10a,19,19a.
30	Hotel Royal	Pang.Sudirman	14	5	3,50	1,50	21	21	36	7500	-	10900	-	-	2,3,3a,10a,16,19.

KOTAMADYA : SURABAYA

Nomor Urut	Nama Akomodasi	Alamat & Telepon	Jarak Akomodasi dari / ke (km)				Jumlah			Tarip Kamar Minimum (Rp)					Fasilitas (Kode)
			PELUD	PELLA	ST. BIS	ST. K.A.	Kamar	Kamar dengan kamar mandi sendiri	Tempat Tidur	Single		Double		Suite	
										Kamar mandi di dlm	Kamar mandi diluar	Kamar mandi di dlm	Kamar mandi diluar		
(1)	(2)	(3)	(4)	(5)	(6)	(7)	(8)	(9)	(10)	(11)	(12)	(13)	(14)	(15)	(16)
31	Hotel Flores	Jl. Flores 27 Telp. 42326 - 43751	15	6	3,50	2	14	14	14	5100	-	11500	-	-	10,19a,19a
32	Hotel Mini	Jl.Sukolilo 100 Telp. 319350	20	8	6	6	143	143	161	3000	-	3000	-	-	8,8a,10, 10a,11,12, 19c.
33	Hotel Sophy	Jl. Bali 29 Telp. 44241	15	6	3,5	1	16	12	30	7000	5000	7000	-	-	-
34	Hotel Sumatra	Jl.Sumatra 87 Telp. 45602	16	6	3,5	1	4	4	6	4600	-	4600	-	-	10a,19, 19a.
35	Losmen Mekar	Grogol Kalimeer 4	19	4,5	2,5	1,5	11	-	18	-	1000	-	1000	-	19a.
36	Losmen Achmad Jais	Achmad Jais 19 Telp. 471620	18	4,5	2,5	1,5	9	-	14	-	2200	-	2200	-	19.

KOTAMADYA : SURABAYA

Nomor Urut	Nama Akomodasi	Alamat & Telepon	Jarak Akomodasi dari / ke (km)				Jumlah			Tarip Kamar Minimum (Rp)					Fasilitas (Kode)
			PELUUD	PELLA	ST. BIS	ST. K.A.	Kamar	Kamar dengan kamar mandi sendiri	Tempat Tidur	Single		Double		Suite	
										Kamar mandi di dlm	Kamar mandi diluar	Kamar mandi di dlm	Kamar mandi diluar		
(1)	(2)	(3)	(4)	(5)	(6)	(7)	(8)	(9)	(10)	(11)	(12)	(13)	(14)	(15)	(16)
37	Losmen Himalaya	Jl.Pandegiling 320 Telp. 41679	15,5	5,5	2,5	3	29	-	85	-	4840	-	6655	-	4,10a,19a.
38	Losmen Dahlia I	Jl. Dinoyo 138	15	6	2	2	26	14	27	4000	3500	4000	3500	-	4,10a,19a.
39	Losmen Dahlia II	Jl. Dinoyo 138	15	6	2	2	24	24	26	4000	3500	4000	3500	-	4,10a,19a.
40	Losmen Ayam	Raya Darmo 30 Telp. 68034	15,5	6	2,5	2,5	20	17	26	4000	3500	4000	3500	-	10a,19.
41	Losmen Bahagia	Jl. Dinoyo 98	15	6	2	2	5	-	8	-	1500	-	2000	-	10a,19a.
42	Losmen Hamanda	Jl. Cokroaminoto 2 Telp. 67325	15,5	5,5	2,5	3	15	-	29	-	5000	-	5000	-	10a,19,19a.
43	Losmen Gubeng	Jl.Gubeng Raya Telp. 41603	20	3	1	0,5	16	5	29	2500	2000	5000	4000	-	10a,19,19a.

Nomor Urut	Nama Akomodasi	Alamat & Telepon	Jarak Akomodasi dari / ke (km)				Jumlah			Tarip Kamar Minimum (Rp)				Fasilitas (Kode)	
			PELUD	PELA	ST. BIS	ST. K.A.	Kamar	Kamar dengan kamar mandi sendiri	Tempat Tidur	Single		Double			Suite
										Kamar mandi di dlm	Kamar mandi diluar	Kamar mandi di dlm	Kamar mandi diluar		
(1)	(2)	(3)	(4)	(5)	(6)	(7)	(8)	(9)	(10)	(11)	(12)	(13)	(14)	(15)	(16)
44	Losmen Kayuun	Jl. Kayun 5 Telp. 43522	16	6	4	0,5	9	2	18	2000	1500	3000	3000	-	10a,19,19a.
45	Losmen Sono-Kembang	Jl.Sonokembang 2 Telp. 40388	15,5	6,5	2	0,8	8	-	16	-	2000	-	4000	-	10a,19.
46	Losmen Kalimantan	Jl. Pegirian 202/I Telp. 319472	21,5	2,5	1,5	1,5	19	-	38	-	3300	-	4400	-	10a,19a.
47	Losmen Rejo Slamet	Jl.Kranggan 12	17	4,5	4	1,5	13	-	17	-	3000	-	3000	-	10a,19a.
48	Losmen Rosmi	Jl. Kranggan I/2.	17	4,5	4	1,5	8	-	12	-	3000	-	3000	-	19a.
49	Losmen Singaraja	Jl.Bongkaran 41 Telp. 21592.	21	3	1	0,7	18	-	19	-	2500	-	3000	-	19.
50	Losmen Lestari	Jl. Demak 331-333 Telp. 21833	20	2,50	2,50	2,50	27	17	39	6000	4500	6000	4500	-	10a,19a.

KOTAMADYA : SURABAYA

Nomor Urut	Nama Akomodasi	Alamat & Telepon	Jarak Akomodasi dari / ke (km)				J u m l a h			Tarip Kamar Minimum (Rp)					Fasilitas (Kode)
			PELUD	PELLA	ST. BIS	ST. K.A.	Kamar	Kamar dengan Kamar mandi sendiri	Tempat Tidur	Single		Double		Suite	
										Kamar mandi di dlm	Kamar mandi diluar	Kamar mandi di dlm	Kamar mandi diluar		
(1)	(2)	(3)	(4)	(5)	(6)	(7)	(8)	(9)	(10)	(11)	(12)	(13)	(14)	(15)	(16)
51	Losmen Muslimin	Jl. Sombo 32 Telp. 312498.	23	3,5	2	1,5	4	-	6	-	750	-	750	-	10a,19a.
52	Losmen Asri	Jl.Maspati VI/20	18	4	2,5	1	12	-	12	-	750	-	1500	-	19a.
53	Losmen Kembang	Jl.Pasar Kembang 30. Telp. 472830.	15,5	15	2,5	2	10	10	13	4000	-	4000	-	-	19,19a.
54	Losmen Hasma Jaya	Jl.Pasar Kembang 14 - 24. Telp. 43722.	15,5	5	2,5	2	26	13	48	4500	3000	6000	5000	-	10a,19,19a.
55	Losmen Sentausa	Jl.K.H. Mansyur 57	23	2	0,8	1,5	14	-	28	-	800	-	800	-	4,10a,19a.
56	Losmen Kali - anyar	Jl. Jagalan 116a. Telp. 42343	19	4,5	2,5	1	9	-	13	-	1250	-	1250	-	10a,19,19a.
57	Losmen Jagalan Raya.	Jl. Jagalan 64 Telp. 40641	19	4,5	2,5	1,2	18	-	28	-	2500	-	3200	-	10a,19,19a.

KOTAMADYA : SURABAYA

Nomor Urut	Nama Akomodasi	Alamat & Telepon	Jarak Akomodasi dari / ke (km)				Jumlah			Tarip Kamar Minimum (Rp)					Fasilitas (Kode)
			PELUUD	PELLA	ST. BIS	ST.K.A.	Kamar	Kamar dengan kamar mandi sendiri	Tempat Tidur	Single		Double		Suite	
										Kamar mandi di dlm	Kamar mandi diluar	Kamar mandi di dlm	Kamar mandi diluar		
(1)	(2)	(3)	(4)	(5)	(6)	(7)	(8)	(9)	(10)	(11)	(12)	(13)	(14)	(15)	(16)
58	Losmen Asia Afrika	Kembangjepun 59 Telp. 21109.	21	2,8	0,8	0,9	35	2	67	2430	2000	4000	3240	-	10a,19.
59	Losmen Slamet	Jl. Bongkaran. 18 - 20	21	3	1	0,5	22	-	34	-	1975	-	3950	-	10a,19.
60	Losmen Merdeka II	Jl. Bongkaran 14. Telp. 278651	20	3	1	0,6	27	-	50	-	2425	-	3350	-	10a,19.
61	Losmen Samudra	Jl. Kepi 9-15 Telp. 20340	20	3,2	1,2	0,3	20	-	30	-	1250	-	2500	-	10a,19.
62	Losmen Rejeki	Jl. Samodra 54 Telp. 21476	20	3	1	0,5	16	-	16	-	1500	-	1500	-	10a,19.
63	Losmen Bali	Makam Peneleh 77. Telp. 471984.	18	4,5	2,5	1,5	31	9	61	4250	3500	5500	4750	-	4,10a,18, 19,19a.
64	Losmen Hana	Makam Peneleh 86	18	4,5	2,5	1,5	11	1	20	2250	1700	4500	3000	-	10a,19,19a.

KOTAMADYA : SURABAYA

Nomor Urut	Nama Akomodasi	Alamat & Telepon	Jarak Akomodasi dari / ke (km)				Jumlah			Tarip Kamar Minimum (Rp)					Fasilitas (Kode)
			PELUD	PELLA	ST. BIS	ST. K.A.	Kamar	Kamar dengan kamar mandi sendiri	Tempat Tidur	Single		Double		Suite	
										Kamar mandi di dlm	Kamar mandi diluar	Kamar mandi di dlm	Kamar mandi diluar		
(1)	(2)	(3)	(4)	(5)	(6)	(7)	(8)	(9)	(10)	(11)	(12)	(13)	(14)	(15)	(16)
65	Losmen Nurni	Maspati Vi/1	18	4	2,5	1	9	-	17	-	600	-	1300	-	19,19a.
66	Losmen Merdeka I	Jl. Bongkaran 6 Telp. 20654	20	3	1	0,6	26	13	85	2000	1500	2000	1500	-	10a,19.
67	Losmen Irian	Jl. Samudra 4-6 Telp. 20953	20	3	1	0,5	24	-	48	-	2000	-	3000	-	10a,19.
68	Losmen Indah	Jl. KH. Masyur 95, Telp. 26718	22	2	1,5	1,5	19	-	40	-	3360	-	7260	-	10a,19,19a.
69	Losmen Semut Kaly	Jl. Semut Kali 20. Telp. 471620	20	3	1,5	0,5	21	10	42	4500	3750	4500	3750	-	10a,19,19a.
70	Losmen Sari	Makam Peneleh 51	18	4,5	2,5	1,5	12	-	23	-	2500	-	4500	-	19,19a.
71	Losmen Puri	Makam Peneleh 92 - 94	18	4,5	2,5	1,5	11	8	21	4000	3250	4000	3250	-	19,19a.
72	Losmen Johar	Jl. Johar 9-15	20	3	1,5	0,7	20	-	34	-	1100	-	2200	-	19,19a.

KOTAMADYA : SURABAYA

Nomor Urut	Nama Akomodasi	Alamat & Telepon	Jarak Akomodasi dari / ke (km)				Jumlah			Tarip Kamar Minimum (Rp)					Fasilitas (Kode)
			PELUD	PELLA	ST. BIS	ST. K.A.	Kamar	Kamar dengan kamar mandi sendiri	Tempat Tidur	Single		Double			
										Kamar mandi di dlm	Kamar mandi diluar	Kamar mandi di dlm	Kamar mandi diluar	Suite	
(1)	(2)	(3)	(4)	(5)	(6)	(7)	(8)	(9)	(10)	(11)	(12)	(13)	(14)	(15)	(16)
73	Losmen Gaya Baru	Jl. Tidar No.61 Telp. 472717	16,5	4,5	3,5	1,5	8	-	13	-	2000	-	3000	-	10a,19,19a.
74	Losmen Candra	Jl. Kapas Kram- pung. 98	19	4,5	3,5	2,5	14	-	18	-	1500	-	2000	-	19,19a.
75	Losmen Sulung Tengah	Jl. Sulung - Tengah 26 Telp. 43374.	20	3	1,5	0,8	13	-	26	-	1210	-	2420	-	19,19a.
76	Losmen Pusaka	Jl. Pandegiling 79. Telp.68021.	15,5	5,5	2,5	3	14	5	18	3500	2500	4500	3500	-	10a,19,19a.
77	Losmen Mahakam	Jl. Tidar 241 Telp. 470824	19	4	5	2,5	16	-	30	-	2250	-	3500	-	10a,19a.
78	Losmen Kawatan	Jl. Kawatan Gg. IV	18	4	2	1,5	7	-	14	-	1500	-	2500	-	19a.
79	Losmen Sentau- sa.	Jl. Embong - Kenongo 40	16	6	4	1	10	-	17	-	1500	-	3000	-	10a,19,19a.

KABUPATEN : MALANG (Tambahan)

Nomor Urut	Nama Akomodasi	Alamat & Telepon	Jarak Akomodasi dari / ke (km)				Jumlah			Tarip Kamar Minimum (Rp)					Fasilitas (Kode)
			PELUJUD	PELLA	ST. BIS	ST. K.A.	Kamar	Kamar dengan kamar mandi sendiri	Tempat Tidur	Single		Double		Suite	
										Kamar Mandi di dlm	Kamar mandi diluar	Kamar mandi di dlm	Kamar mandi diluar		
(1)	(2)	(3)	(4)	(5)	(6)	(7)	(8)	(9)	(10)	(11)	(12)	(13)	(14)	(15)	(16)
1.	Kawisto Indah.	Wonosari, Kebo-Bang, Kec. Ngajum.	135	140	42	18	5	-	5	-	2000	-	-	-	19d.
2.	Gimun Tabrak	Wonosari, Kebo Bang, Kec. Ngajum	135	140	42	18	5	-	5	-	3000	-	-	-	19d.
3.	Pangestu.	Wonosari, Kebo Bang. Kec. Ngajum	135	140	42	18	13	-	13	-	3000	-	-	-	19d.
4.	Rahayu	Wonosari, Kebo Bang. Kec. Ngajum	135	140	42	18	5	-	5	-	1500	-	-	-	8,19d.
5.	Lasminah	Wonosari, Kebo Bang. Kec. Ngajum	135	140	42	18	3	-	3	-	1500	-	-	-	19d.
6.	Musirah	Wonosari, Kebo Bang. Kec. Ngajum	135	140	42	18	8	-	8	-	2000	-	-	-	19d.

KABUPATEN : MALANG

Nomor Urut	Nama Akomodasi	Alamat & Telepon	Jarak Akomodasi dari / ke (km)				Jumlah			Tarip Kamar Minimum (Rp)					Fasilitas (Kode)
			PELUD	PELLA	ST. BIS	ST. K.A.	Kamar	Kamar dengan kamar mandi sendiri	Tempat Tidur	Single		Double		Suite	
										Kamar mandi di dlm	Kamar mandi diluar	Kamar mandi di dlm	Kamar mandi diluar		
(1)	(2)	(3)	(4)	(5)	(6)	(7)	(8)	(9)	(10)	(11)	(12)	(13)	(14)	(15)	(16)
7	Sugiono	Wonosari, Kebo Bang Kec. Ngajum	135	140	42	18	14	-	14	-	5000	-	-	-	19d.
8	Deri	Wonosari, Kebo Bang Kec. Ngajum	135	140	42	18	8	-	8	-	2000	-	-	-	19d.
9	Sri Endang Astuti	Wonosari, Kebo Bang Kec. Ngajum	135	140	42	18	10	-	10	-	3000	-	-	-	19d.
10	Paidi	Wonosari, Kebo Bang Kec. Ngajum	135	140	42	18	3	-	3	-	2000	-	-	-	19d.
11	Kartamun	Wonosari, Kebo Bang Kec. Ngajum	135	140	42	18	8	-	8	-	2000	-	-	-	19d.

KABUPATEN : MALANG

Nomor Urut	Nama Akomodasi	Alamat & Telepon	Jarak Akomodasi dari / ke (km)				Jumlah			Tarip Kamar Minimum (Rp)					Fasilitas (Kode)
			PELUD	PELLA	ST. BIS	ST. K.A.	Kamar	Kamar dengan kamar mandi sendiri	Tempat Tidur	Single		Double		Suite	
										Kamar mandi di dlm	Kamar mandi diluar	Kamar mandi di dlm	Kamar mandi diluar		
(1)	(2)	(3)	(4)	(5)	(6)	(7)	(8)	(9)	(10)	(11)	(12)	(13)	(14)	(15)	(16)
12	G. Kawi	Wonosari, Kebo Bang Kec. Ngajum	135	140	42	18	32	-	32	-	3500	-	-	-	8, 19d.
13	Misdi Mollor	Wonosari, Kebo Bang Kec. Ngajum	135	140	42	18	6	-	6	-	500	-	-	-	19d.
14	Kasturi	Wonosari Ngajum	135	140	42	18	14	-	14	-	2500	-	-	-	19d.
15	D o m o	Wonosari,Ngajum	135	140	42	18	5	-	5	-	2500	-	-	-	19d.
16	Dul Wahab	Wonosari,Ngajum	135	140	42	18	8	-	8	-	2500	-	-	-	19d.
17	Sabarudin	Wonosari,Ngajum	135	140	42	18	5	-	5	-	2000	-	-	-	19d.
18	A t i m	Wonosari,Ngajum	135	140	42	18	4	-	4	-	500	-	-	-	19d.

KABUPATEN : MALANG

Nomor Urut	Nama Akomodasi	Alamat & Telepon	Jarak Akomodasi dari / ke (km)				Jumlah			Tarip Kamar Minimum (Rp)					Fasilitas (Kode)
			PELUUD	PELLA	ST. BIS	ST. K.A.	Kamar	Kamar dengan kamar mandi sendiri	Tempat Tidur	Single		Double		Suite	
										Kamar mandi di dlm	Kamar mandi diluar	Kamar mandi di dlm	Kamar mandi diluar		
(1)	(2)	(3)	(4)	(5)	(6)	(7)	(8)	(9)	(10)	(11)	(12)	(13)	(14)	(15)	(16)
19	C a n d r a	Wonosari, Ngajum	135	140	42	18	5	-	5	-	2500	-	-	-	19a.
20	R e m a j a	Wonosari, Ngajum	135	140	42	18	17	-	21	-	3.500	-	4500	-	19a.
21	S a h l a n	Wonosari, Ngajum	135	140	42	18	3	-	3	-	1000	-	-	-	19a.
22	Sidodadi	Wonosari, Ngajum	135	140	42	18	17	-	17	-	2500	-	-	-	19a.
23	Sentral Grup	Wonosari, Ngajum	135	140	42	18	22	-	22	-	2500	-	-	-	19a.
24	S a b a r	Wonosari, Ngajum	135	140	42	18	23	-	23	-	2500	-	-	-	19a.
25	L a i m a n	Wonosari, Ngajum	135	140	42	18	7	-	7	-	1500	-	-	-	-
26	Wagimin	Wonosari, Ngajum	135	140	42	18	7	-	7	-	2000	-	-	-	19a.
27	Persatimum	Wonosari, Ngajum	135	140	42	18	8	-	8	-	2500	-	-	-	19a.

KABUPATEN : MALANG.

Nomor Urut	Nama Akomodasi.	Alamat & Telepon.	Jarak Akomodasi dari / ke (km).				Jumlah			Tarip Kamar Minimum (Rp.)					Fasilitas (Kode).
			PELUJUD	PELLA	ST. BIS.	ST. K.A.	Kamar Kamar	Kamar dengan kamar mandi sendiri	Tempat Tidur	Single		Double		Suite.	
										Kamar mandi di dlm	Kamar mandi diluar	Kamar mandi di dlm	Kamar mandi diluar		
(1)	(2)	(3)	(4)	(5)	(6)	(7)	(8)	(9)	(10)	(11)	(12)	(13)	(14)	(15)	(16)
28.	Sujud.	Wonosari, Nganjum.	135	140	42	18	10	-	10	-	2.500	-	-	-	19d.
29.	B a l i	Wonosari, Nganjum.	135	140	42	18	4	-	4	-	2.000	-	-	-	19d.
30.	Ponawi.	Wonosari, Ngajum.	135	140	42	18	5	-	5	-	2.000	-	-	-	19d.
31.	Mulyono.	Wonosari, Ngajum.	135	140	42	18	8	-	8	-	2.000	-	-	-	19d.
32.	Abdullah Ing san.	Wonosari, Ngajum.	135	140	42	18	24	-	24	-	3.000	-	-	-	8, 19d.
33.	Ing San.	Wonosari, Ngajum.	135	140	41	18	14	-	14	-	3.000	-	-	-	8, 19d.
34.	Tukiman.	Wonosari, Ngajum.	135	140	42	18	8	-	8	-	2.000	-	-	-	19d.
35.	Atmo Suwoto.	Wonosari, Ngajum.	135	140	42	18	6	-	6	-	2.000	-	-	-	19d.

KABUPATEN : MALANG.

Nomor Urut.	Nama Akomodasi.	Alamat & Telepon.	Jarak / Akomodasi dari / ke (km).				J u m l a h.			Tarip Kamar Minimum (Rp.)					Fasilitas (Kode)
			PELUD	PELLA	ST. BIS.	ST. K.A.	Kamar	Kamar dengan kamar mandi sendiri	Tempat Tidur.	Single		Double.		Suite.	
										Kamar mandi di dlm	Kamar mandi diluar	Kamar mandi di dlm	Kamar mandi diluar		
(1)	(2)	(3)	(4)	(5)	(6)	(7)	(8)	(9)	(10)	(11)	(12)	(13)	(14)	(15)	(16)
36.	Ngatigo.	Wonosari,Ngajum	135	140	42	18	6	--	6	-	2.000	-	-	-	19d.
37.	B. Mariyatin.	Wonosari,Ngajum	135	140	42	18	4	-	4	-	2.000	-	-	-	19d.
38.	Suyadi.	Wonosari,Ngajum	-	-	-	-	6	-	6	-	2.500	-	-	-	19d.
39.	Sleman.	Wonosari,Ngajum	-	-	-	-	6	-	6	-	2.500	-	-	-	19d.
40.	B. Nitimojo.	Wonosari,Ngajum	-	-	-	-	4	-	4	-	2.500	-	-	-	19d.
41.	Santoso.	Wonosari,Ngajum	-	-	-	-	4	-	4	-	2.500	-	-	-	19d.
42.	Rasman.	Wonosari,Ngajum	-	-	-	-	3	-	3	-	2.500	-	-	-	19d.
43.	Pondok Ibu	Wonosari,Ngajum	-	-	-	-	6	-	6	-	2.500	-	-	-	19d.
44.	S i n i m.	Wonosari,Ngajum	-	-	-	-	8	-	8	-	2.500	-	-	-	19d.
45.	Asilan.	Wonosari,Ngajum	-	-	-	-	4	-	4	-	2.500	-	-	-	19d.
46.	Penginapan Su- bur.	Wonosari,Ngajum	-	-	-	-	24	-	24	-	2.500	-	-	-	19d.

Nomor Urut.	Nama Akomodasi	Alamat & Telepon	Jarak Akomodasi dari / ke (km).				Jumlah				Tarip Kamar Minimum (Rp.)					Fasilitas (Kode)
			PELUUD.	PELLA	ST.BIS.	ST.K.A.	Kamar	Kamar dengan kamar mandi sendiri	Tempat Tidur.	Single		Double		Suite		
										Kamar mandi di dlm	Kamar mandi diluar	Kamar mandi di dlm	Kamar mandi diluar			
(1)	(2)	(3)	(4)	(5)	(6)	(7)	(8)	(9)	(10)	(11)	(12)	(13)	(14)	(15)	(16)	
47.	Sukowiyono	Wonosari, Ngajum	-	-	-	-	9	-	9	-	2.500	-	-	-	19d.	
48.	Buamin.	Wonosari, Ngajum	-	-	-	-	3	-	3	-	3.000	-	-	-	19d.	
49.	Oei Bon Fict	Wonosari, Nganjum	-	-	-	-	5	-	5	-	2.500	-	-	-	19d.	
50.	Sastro.	Kebombong, Ngajum.	-	-	-	-	4	-	4	-	2.500	-	-	-	19d.	
51.	Matjuri.	Wonosari Kebo - bang, Kecamatan. Ngajum.	135	140	42	18	5	-	5	-	3.500	-	-	-	10, 19d.	