

DATA

MENCERDASKAN BANGSA



BADAN PUSAT STATISTIK KABUPATEN PURWOREJO

Jl Banyuurip Telpn (0275) 321218 Purworejo 54171

Website : purworejokab.bps.go.id

Email : bps3306@mailhost.bps.go.id

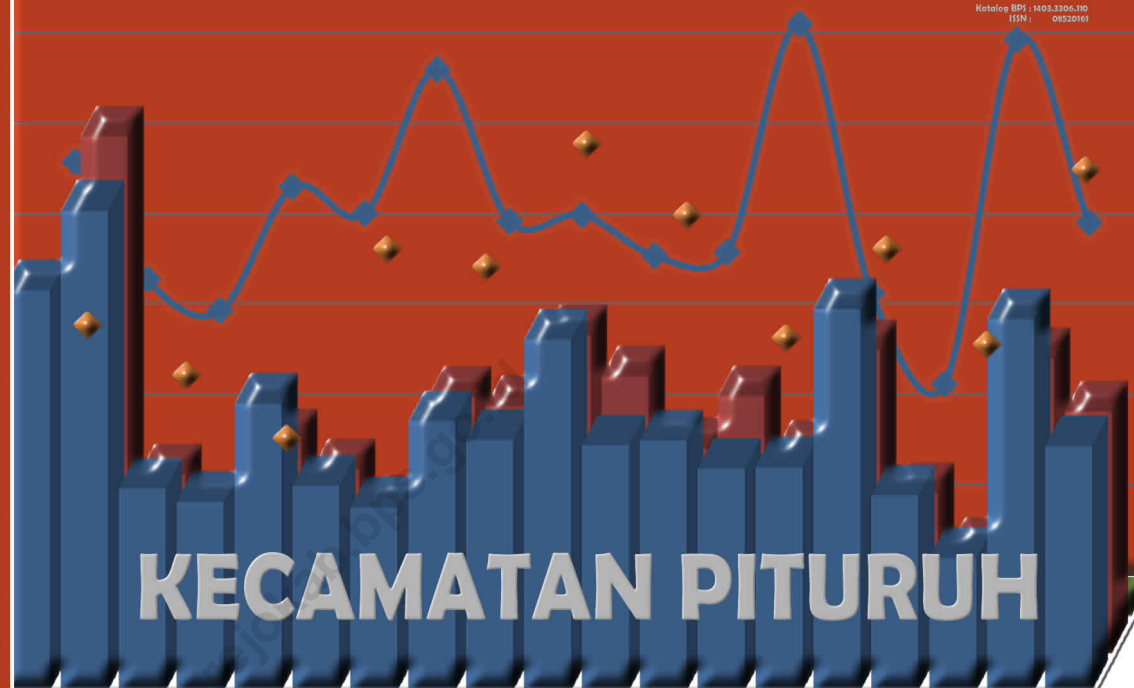

KECAMATAN PITURUH

DALAM ANGKA

2011



BADAN PUSAT STATISTIK KABUPATEN PURWOREJO

KECAMATAN PITURUH DALAM ANGKA 2011

ISSN : 0852.0161

Nomor Publikasi/*Publication Number* : 33065.12.13

Katalog BPS/*BPS Catalog* : 1102001.3306110

Ukuran Buku/*Book Size* : 15 X 21 cm

Jumlah Halaman/*Total Page* : 103

Naskah/*Manuscript* :

Koordinator Statistik Kecamatan Pituruh 2011

Gambar Kulit/*Cover Design* :

Koordinator Statistik Kecamatan Pituruh 2011

Diterbitkan Oleh/*Published By* :

Badan Pusat Statistik Kabupaten Purworejo

Boleh dikutip dengan menyebut sumbernya

My be cited with reference to the source

KATA SAMBUTAN

Assalammu'alaikum wr.wb

Dengan rasa syukur kami Panjatkan kehadiran Allah SWT yang telah melimpahkan taufik serta hidayah-Nya sehingga buku **Kecamatan Pituruh Dalam Angka Tahun 2011** bisa diterbitkan. Kami yakin data yang tersedia dalam buku ini sangat berguna untuk membantu pelaksanaan pembangunan baik sebagai dasar pembuatan keputusan maupun sebagai monitor pelaksanaan pembangunan di segala bidang.

Kepada segenap dinas / instansi / badan usaha baik pemerintah maupun swasta di wilayah Kecamatan Pituruh, kami mohon untuk ikut membantu kelancaran penertiban buku ini, utamanya dalam penyediaan data untuk menjamin kontinuitas penertiban selanjutnya.

Akhirnya semoga buku ini bermanfaat bagi semua pihak yang membutuhkan.

Wassalammu'alaikum wr.wb

Pituruh, Juni 2012
Camat Pituruh

Drs. R. SIGIT SETYABUDI MM.
NIP. 19600919 198608 1 002

KATA PENGANTAR

Dengan mengucapkan rasa syukur kehadiran Allah SWT yang telah melimpahkan taufik serta hidayah-Nya, sehingga kami dapat menyelesaikan dan menerbitkan buku "**Kecamatan Pituruh Dalam Angka 2011**".

Dengan penyajian buku yang sangat sederhana ini semoga data tersebut dapat menunjang pembangunan dan perkembangan Kecamatan Pituruh pada khususnya dan Kabupaten Purworejo pada umumnya.

Dalam penyajian tentunya masih jauh dari sempurna dan banyak dijumpai kekurangan, sehingga kami mengharapkan saran dan kritik yang bersifat konstruktif dari berbagai pihak demi kesempurnaan dalam penerbitan di masa yang akan datang.

Semoga penerbitan buku ini dapat bermanfaat bagi kita bersama.

Pituruh, Juni 2012
Koordinator Statistik
Kecamatan Pituruh,

DJOKO WIRAWAN
NIP. 19831020 200701 1 001

PETA KECAMATAN PITURUH

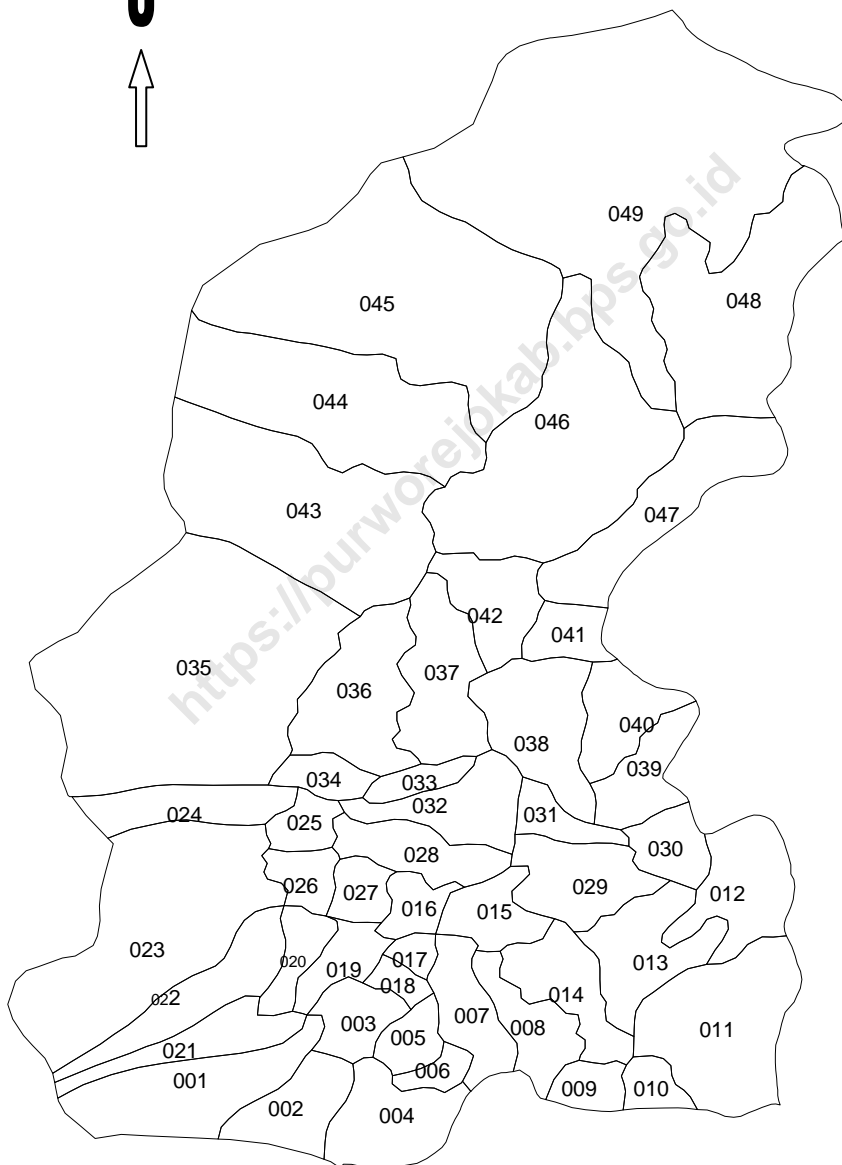

SUSUNAN ORGANISASI PEMERINTAH KECAMATAN

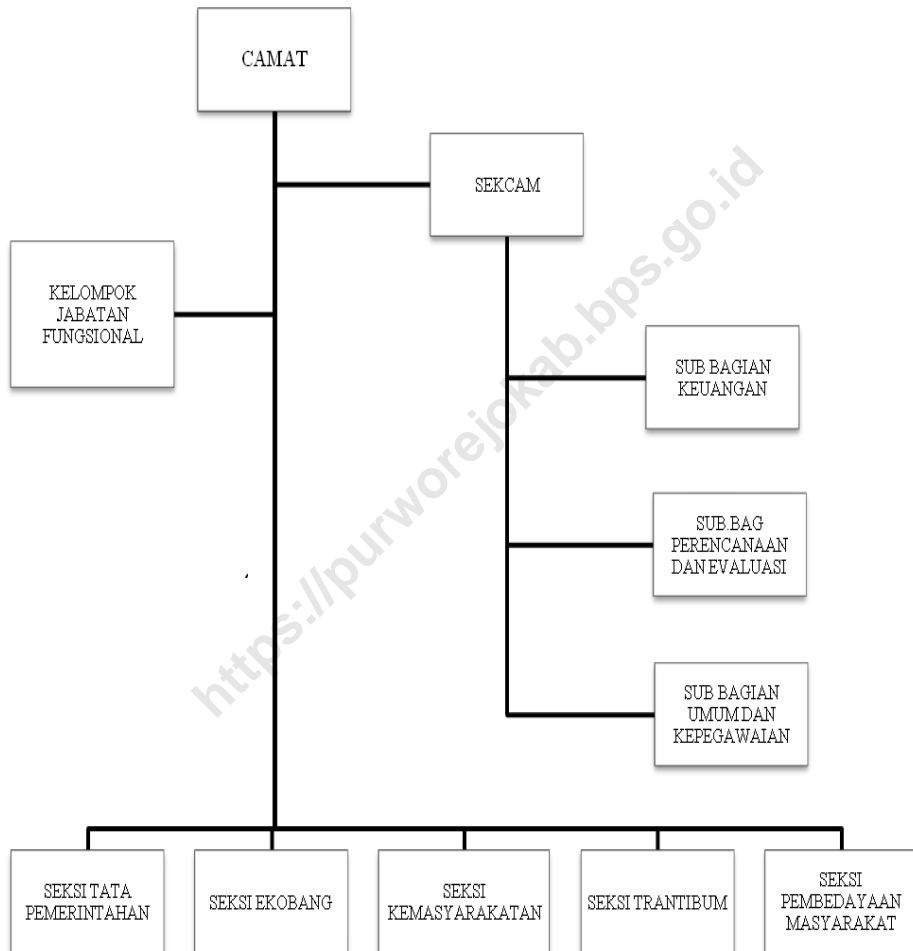

SUSUNAN ORGANISASI PEMERINTAH DESA

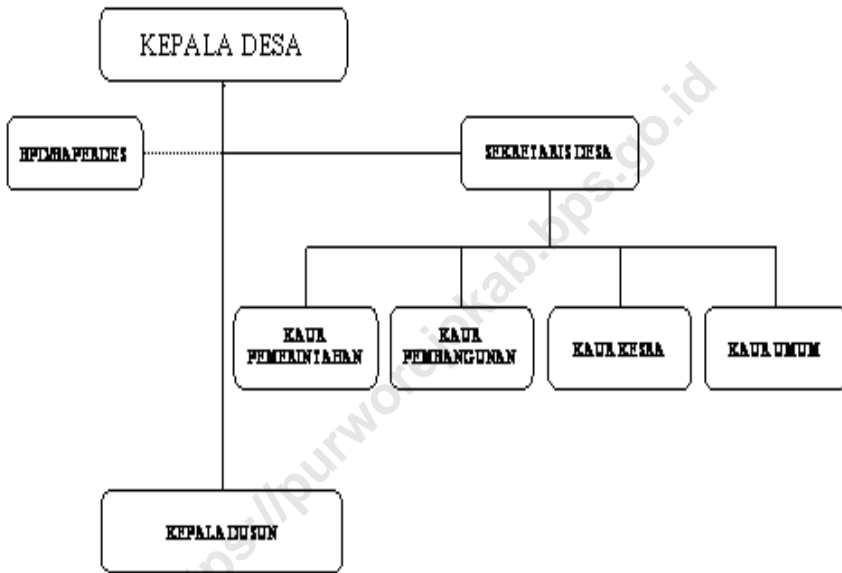

Daftar Isi

	Halaman
Kata Sambutan _____	i
Kata Pengantar _____	ii
Peta Kecamatan Gebang _____	iii
Struktur Organisasi Pemerintahan Kecamatan _____	iv
Struktur Organisasi Pemerintahan Desa _____	v
Daftar Isi _____	vi
Daftar Grafik _____	ix
Bab I Letak Geografi _____	1
1.1 Jarak Desa ke Ibukota Kecamatan dan Jenis Jalan _____	3
1.2 Luas Wilayah Menurut Jenis Penggunaan Lahan dan Desa Pada Akhir Tahun 2011 (Ha) _____	5
1.3 Luas Tanah Sawah Menurut Desa dan Jenis Irigasi _____	7
Bab II Pemerintahan _____	11
2.1 Jumlah Rukun Warga dan Rukun Tetangga _____	13
2.2 Pembagian Wilayah Administrasi Pemerintahan Pada Akhir Tahun 2011 _____	15
2.3 Jumlah Sarana Perekonomian Menurut Desa Pada Akhir Tahun 2011 _____	17
Bab III Penduduk _____	19
3.1 Luas Wilayah, Jumlah Penduduk dan Kepadatan Penduduk _____	21
3.2 Jumlah Penduduk dan Rasio Jenis Kelamin Menurut Desa _____	23
3.3 Jumlah Keluarga dan Keluarga Pertanian Menurut Desa _____	25
3.4 Jumlah Penduduk Menurut Kelompok Umur dan Jenis Kelamin _____	27

3.5	Jumlah Penduduk Menurut Kewarganegaraan Pada Akhir Tahun 2011	29
3.6	Jumlah Penduduk, Rumah Tangga dan Rata – Rata Jiwa Per Rumah Tangga Menurut Desa Pada Akhir Tahun 2011	31
3.7	Jumlah Penduduk Yang Menjadi TKI Menurut Desa Selama Tahun 2011	33
3.8	Kondisi Bangunan Tempat Tinggal Menurut Desa Pada Akhir Tahun 2011	35
3.9	Jumlah Rumah Tangga Menurut Desa dan Sumber Air Untuk Memasak Tahun 2011	37
3.10	Jumlah Rumah Tangga Menurut Desa dan Penggunaan Bahan Bakar Untuk Memasak Tahun 2011	39
3.11	Jumlah Rumah Tangga Menurut Desa dan Alat Penerangan Tahun 2011	41
3.12	Jumlah Rumah Tangga Menurut Desa dan Penggunaan Jamban Tahun 2011	43

Bab IV Sosial Budaya 45

4.1	Banyaknya Sarana Pendidikan Pra Sekolah dan Sekolah Dasar Menurut Desa Pada Akhir Tahun 2011	46
4.2	Jumlah Sarana Pendidikan Tingkat SLTP dan SMU/SMK Menurut Desa Pada Akhir Tahun 2011	48
4.3	Banyaknya Sekolah Non Depdiknas dan Pondok Pesantren Menurut Desa Pada Akhir Tahun 2011	50
4.4	Jumlah Sarana Kesehatan Menurut Desa Pada Akhir Tahun 2011	52
4.5	Jumlah Tenaga Kesehatan Menurut Desa Pada Akhir Tahun 2011	54
4.6	Jumlah Penderita Cacat Menurut Desa Pada Akhir Tahun 2011	56
4.7	Jumlah Pemeluk Agama Menurut Desa Tahun 2011	58

4.8	Jumlah Tempat Ibadah Menurut Desa Tahun 2011 _____	60
4.9	Jumlah Kelompok Kesenian Menurut Desa Tahun 2011 _____	62
4.10	Jumlah Cabang Olahraga Menurut Desa Tahun 2011 _____	64
4.11	Jumlah Sarana / Lapangan Olahraga Menurut Desa Tahun 2011 _____	66

Bab V Pertanian _____ 69

5.1	Luas Tanaman Padi Musim Rendengan dan Gadu Tahun 2011 _____	70
5.2	Banyaknya Ternak Besar Menurut Desa dan Jenis Ternak Tahun 2011 _____	72
5.3	Banyaknya Ternak Kecil Menurut Desa dan Jenis Ternak Tahun 2011 _____	74
5.4	Luas dan Produksi Tanaman Perkebunan Kelaapa Tahun 2011 _____	75

Bab VI Industri _____ 78

6.1	Jumlah Industri Menurut Desa dan Jenis Industri Pada Akhir Tahun 2011 _____	79
6.2	Jumlah Industri Rumah Tangga Menurut Desa dan Jenis Industri Pada Akhir Tahun 2011 _____	81

Bab VII Perhubungan _____ 84

7.1	Jumlah Kendaraan Bermotor Menurut Desa Pada Akhir Tahun 2011 _____	85
7.2	Banyaknya Alat Komunikasi Menurut Desa Pada Akhir Tahun 2011 _____	87

Bab VIII Keuangan _____ 89

8.1	Jumlah Lembaga Keuangan Menurut Desa Pada Akhir Tahun 2011 _____	90
-----	--	----

DAFTAR GRAFIK

	Judul Grafik	Hal
Grafik 1.1	Persentase Penggunaan/ Pemanfaatan Lahan di Kec. Pituruh 2011	9
Grafik 1.2	Persentase Jenis Irigasi pada Lahan Sawah di Kec. Pituruh 2011	10
Grafik 2.1	Piramida Penduduk Kec. Pituruh Tahun 2011	28
Grafik 4.1	Persentase Tenaga Kesehatan di Kec. Pituruh Tahun 2011	68
Grafik 6.1	Jenis Industri di Kecamatan Pituruh Tahun 2011	83

1

LETAK DAN GEOGRAFI

Lahan Sawah adalah Lahan pertanian yang berpetak-petak dan dibatasi oleh pematang (galengan/saluran) untuk menahan/menyalurkan air yang biasanya ditanami padi sawah tanpa memandang dimana diperolehnya status tanah tersebut. Lahan ini mencakup sawah pengairan, tadah hujan, sawah pasang surut, rembesan, lebak dan sebagainya.

Lahan Untuk Bangunan dan Halaman Sekitarnya adalah lahan yang terdapat disekitar bangunan dan biasanya diberi pagar atau batas, tanpa memperhatikan ditanami atau tidak. Bila lahan sekitar rumah tersebut tidak jelas batas-batasnya dengan tegal/kebun, dimasukkan ke dalam kebun/tegal.

1.1 Luas wilayah Kecamatan Pituruh : 7681 km² .

1.2 Batas-batas wilayah Kecamatan Pituruh :

- a. Sebelah Utara : Kecamatan Bruno
- b. Sebelah Selatan : Kecamatan Butuh
- c. Sebelah Barat : Kecamatan Prembun
- d. Sebelah Timur : Kecamatan Kemiri

1.3 Tinggi ibukota kecamatan Pituruh dari permukaan laut adalah 12 m

1.4 Jarak ibukota Kecamatan Pituruh ke ibukota Kabupaten Purworejo adalah : 25,5 km

<https://purworejokab.bps.go.id>

Tabel 1.1

**Jarak Desa Ke Ibukota Kecamatan dan Jenis Jalan Pada
Akhir Tahun 2011**

Desa	Jarak (km)	Jenis Jalan
(1)	(2)	(3)
01. Sumber	7.60	Aspal
02. Pangkalan	8.50	Diperkeras
03. Wonoyoso	5.70	Diperkeras
04. Tasikmadu	6.50	Diperkeras
05. Tapen	4.80	Diperkeras
06. Tersidi Kidul	5.00	Diperkeras
07. Tersidi Lor	4.20	Aspal
08. Sekartejo	2.50	Diperkeras
09. Pepe	2.50	Aspal
10. Kalimati	4.50	Aspal
11. Kendalrejo	4.80	Diperkeras
12. Ngampel	1.20	Diperkeras
13. Sikambang	2.70	Diperkeras
14. Tunjungtejo	2.00	Aspal
15. Dlisen Wetan	2.90	Aspal
16. Dlisen Kulon	3.20	Aspal
17. Blekatuk	3.70	Aspal
18. Waru	5.00	Aspal
19. Keburusan	5.50	Aspal
20. Semampir	5.50	Aspal
21. Gumawangrejo	6.50	Aspal
22. Petuguran	6.00	Aspal
23. Pekacangan	5.40	Aspal
24. Karanggetas	4.80	Aspal
25. Luweng Lor	4.50	Aspal
26. Luweng Kidul	5.00	Diperkeras
27. Sambeng	3.30	Aspal
28. Megulung Kidul	1.40	Aspal
29. Pituruh	0.70	Aspal

Tabel 1.1 Lanjutan

Desa	Jarak (km)	Jenis Jalan
(1)	(2)	(3)
30. Prigelan	0.80	Aspal
31. Karanganyar	0.90	Aspal
32. Megulung Lor	2.40	Aspal
33. Prapag Kidul	2.50	Aspal
34. Kembangkuning	3.00	Aspal
35. Brengkol	4.50	Aspal
36. Girigondo	4.70	Aspal
37. Prapag Lor	3.90	Aspal
38. Kalikotes	3.30	Aspal
39. Ngandagan	1.20	Aspal
40. Kesawen	2.00	Aspal
41. Kedung Batur	5.40	Diperkeras
42. Polowangi	4.50	Diperkeras
43. Kalijering	9.00	Diperkeras
44. Somogede	12.00	Diperkeras
45. Kaligondang	12.50	Aspal
46. Kaligintung	7.00	Aspal
47. Sawangan	10.00	Aspal
48. Wonosido	14.00	Aspal
49. Pamriyan	16.00	Aspal

Sumber : Statistik Kec. Pituruh

Tabel 1.2 Luas Wilayah menurut Jenis Penggunaan Tanah dan Desa Pada Akhir Tahun 2011 (ha)

Desa	Tanah Sawah	Tanah Kering	Bangunan/ Pekarangan	Hutan Negara	Lainnya	Jumlah
(1)	(2)	(3)	(4)	(5)	(6)	(7)
01. Sumber	36.7	3	6	0	20	65.4
02. Pangkalan	22.6	2	7	0	6	37.5
03. Wonoyoso	31.1	0	9	0	9	48.4
04. Tasikmadu	80.6	4	17	0	13	115.0
05. Tapen	54.1	2	6	0	17	78.9
06. Tersidi Kidul	48.0	0	10	0	1	58.9
07. Tersidi Lor	130.4	0	14	0	39	183.5
08. Sekartejo	37.0	0	17	0	2	56.5
09. Pepe	37.0	2	17	0	0	56.5
10. Kalimati	52.0	3	22	0	2	78.0
11. Kendalrejo	117.3	5	48	0	1	170.4
12. Ngampel	127.0	30	9	0	43	209.7
13. Sikambang	77.4	5	41	0	27	150.0
14. Tunjungtejo	61.9	2	14	0	0	77.6
15. Dlisen Wetan	50.1	0	5	0	18	73.4
16. Dlisen Kulon	31.8	0	2	0	4	37.5
17. Blekatuk	25.3	0	12	0	1	37.4
18. Waru	29.7	0	7	0	1	37.6
19. Keburusan	75.0	3	2	0	22	101.1
20. Semampir	28.8	2	2	0	18	50.6
21. Gumawangrejo	34.6	2	2	0	4	42.1
22. Petuguran	55.4	0	18	0	4	77.3
23. Pekacangan	75.0	2	9	0	9	94.0
24. Karanggetas	39.0	3	7	0	11	60.7
25. Luweng Lor	36.1	3	6	0	26	71.4
26. Luweng Kidul	35.3	3	9	0	11	57.6
27. Sambeng	25.0	3	4	0	13	45.0
28. Megulung Kidul	90.1	5	35	0	36	165.6
29. Pituruh	178.5	12	72	0	12	274.8

Tabel 1.2 Lanjutan

Desa	Tanah Sawah	Tanah Kering	Bangunan/ Pekarangan	Hutan Negara	Lainnya	Jumlah
(1)	(2)	(3)	(4)	(5)	(6)	(2)
30. Prigelan	109.2	4	13	0	27	152.7
31. Karanganyar	43.3	0	16	0	1	59.9
32. Megulung Lor	78.9	2	9	0	23	113.1
33. Prapag Kidul	43.7	2	8	0	11	64.6
34. Kembangkuning	19.0	0	16	0	8	42.7
35. Brengkol	79.0	200	42	0	66	386.4
36. Girigondo	50.0	250	71	0	30	400.2
37. Prapag Lor	51.0	100	46	0	39	235.9
38. Kalikotes	50.6	100	22	0	58	230.6
39. Ngandagan	39.2	56	37	0	2	134.1
40. Kesawen	18.0	70	46	0	1	134.0
41. Kedung Batur	0.0	38	4	0	10	52.2
42. Polowangi	0.0	80	7	0	48	135.1
43. Kalijering	18.0	300	18	0	70	405.8
44. Somogede	17.3	150	19	0	54	239.8
45. Kaligondang	0.0	125	10	30	20	185.0
46. Kaligintung	0.0	400	32	20	217	668.4
47. Sawangan	0.0	200	49	30	4	283.1
48. Wonosido	46.2	160	92	468	2	768.0
49. Pamriyan	94.7	100	130	35	17	376.9
Jumlah	2,481	2,433	1,112	583	1,072	7,681

Sumber : Statistik Kec. Pituruh

Tabel 1.3 Luas Tanah Sawah menurut Desa dan Jenis Irigasi Pada Akhir Tahun 2011 (Ha)

Desa	Irigasi Teknis	Irigasi 1/2 Teknis	Irigasi Sederhana	Tadah Hujan/ Tegalan	Jumlah
(1)	(2)	(3)	(4)	(5)	(6)
01. Sumber	0.000	36.742	0.000	0.000	36.742
02. Pangkalan	0.000	22.569	0.000	0.000	22.569
03. Wonoyoso	0.000	31.095	0.000	0.000	31.095
04. Tasikmadu	40.000	22.000	18.550	0.000	80.550
05. Tapen	50.250	3.826	0.000	0.000	54.076
06. Tersidi Kidul	0.000	48.000	0.000	0.000	48.000
07. Tersidi Lor	74.305	29.140	26.995	0.000	130.440
08. Sekartejo	23.743	13.257	0.000	0.000	37.000
09. Pepe	0.000	33.000	4.000	0.000	37.000
10. Kalimati	0.000	0.000	52.000	0.000	52.000
11. Kendalrejo	57.175	45.369	14.725	0.000	117.269
12. Ngampel	0.000	74.000	53.010	0.000	127.010
13. Sikambang	68.824	0.000	8.582	0.000	77.406
14. Tunjungtejo	31.700	30.160	0.000	0.000	61.860
15. Dlisen Wetan	48.285	1.860	0.000	0.000	50.145
16. Dlisen Kulon	31.767			0.000	31.767
17. Blekatuk	25.326			0.000	25.326
18. Waru	6.130	9.834	13.756	0.000	29.720
19. Keburusan	55.000	20.000		0.000	75.000
20. Semampir		12.840	16.000	0.000	28.840
21. Gumawangrejo		25.000	9.570	0.000	34.570
22. Petuguran	31.423	0.000	24.000	0.000	55.423
23. Pekacangan	42.000	0.000	33.000	0.000	75.000
24. Karanggetas	0.000	17.000	22.000	0.000	39.000
25. Luweng Lor		23.500	12.640	0.000	36.140
26. Luweng Kidul	30.000		5.340	0.000	35.340
27. Sambeng	25.000			0.000	25.000
28. Megulung Kidul	90.070			0.000	90.070
29. Pituruh	92.037	86.484	0.000	0.000	178.521

Tabel 1.3 Lanjutan

Desa	Irigasi Teknis	Irigasi 1/2 Teknis	Irigasi Sederhana	Tadah Hujan/ Tegalan	Jumlah
(1)	(2)	(3)	(4)	(5)	(6)
30. Prigelan	109.187	0.000	0.000	0.000	109.187
31. Karanganyar	43.302	0.000	0.000	0.000	43.302
32. Megulung Lor	77.645	1.296	0.000	0.000	78.941
33. Prapag Kidul	43.730	0.000	0.000	0.000	43.730
34. Kembangkuning	0.000	4.000	15.000	0.000	19.000
35. Brengkol	52.000	0.000	27.000	0.000	79.000
36. Girigondo	29.000	16.000	5.000	0.000	50.000
37. Prapag Lor	51.000	0.000	0.000	0.000	51.000
38. Kalikotes	42.800	0.000	0.000	7.755	50.555
39. Ngandagan	39.184	-	-	-	39.184
40. Kesawen	18.000	0.000	0.000	0.000	18.000
41. Kedung Batur	0.000	0.000	0.000	0.000	0.000
42. Polowangi	0.000	0.000	0.000	0.000	0.000
43. Kalijering	0.000	0.000	0.000	18.000	18.000
44. Somogede	0.000	0.000	0.000	17.302	17.302
45. Kaligondang	0.000	0.000	0.000	0.000	0.000
46. Kaligintung	-	-	-	-	-
47. Sawangan	-	-	-	-	-
48. Wonosido	-	-	-	46.165	46.165
49. Pamriyan	0.000	0.000	0.000	94.660	94.660
Jumlah	1,328.883	606.972	361.168	183.882	2,480.905

Sumber : Statistik Kec. Pituruh

Grafik 1.1 Persentase Penggunaan/ Pemanfaatan Lahan di Kec. Pituruh 2011

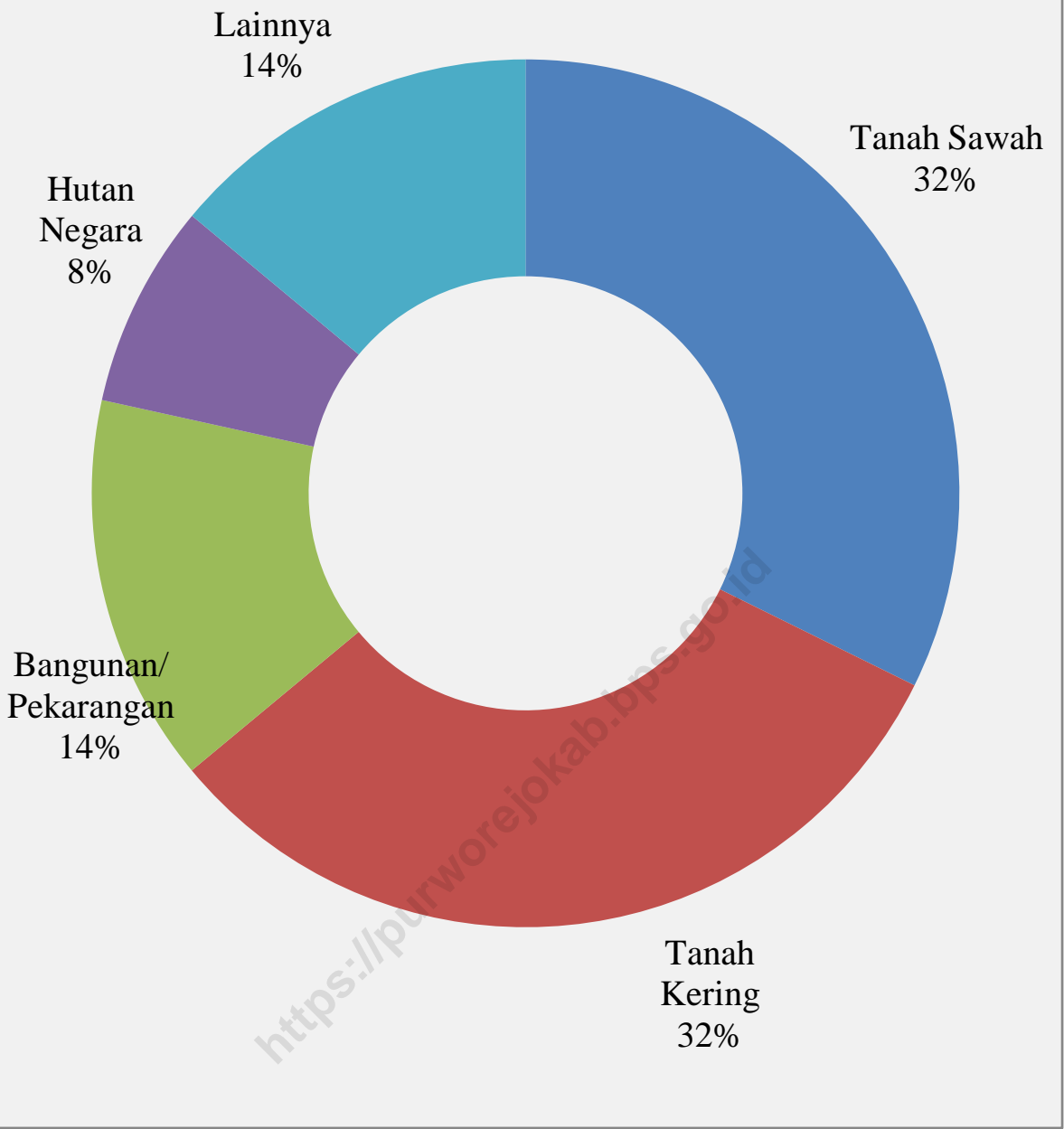

Dari Grafik diatas terlihat bahwa penggunaan lahan di Kec. Pituruh pemanfaatan lahan untuk sawah dan tanah kering masing- masing sebesar 2481 ha (Sawah) dan 2433 ha (Lahan kering)



Grafik 1.2 Persentase Jenis Irigasi pada Lahan Sawah di Kec. Pituruh 2011

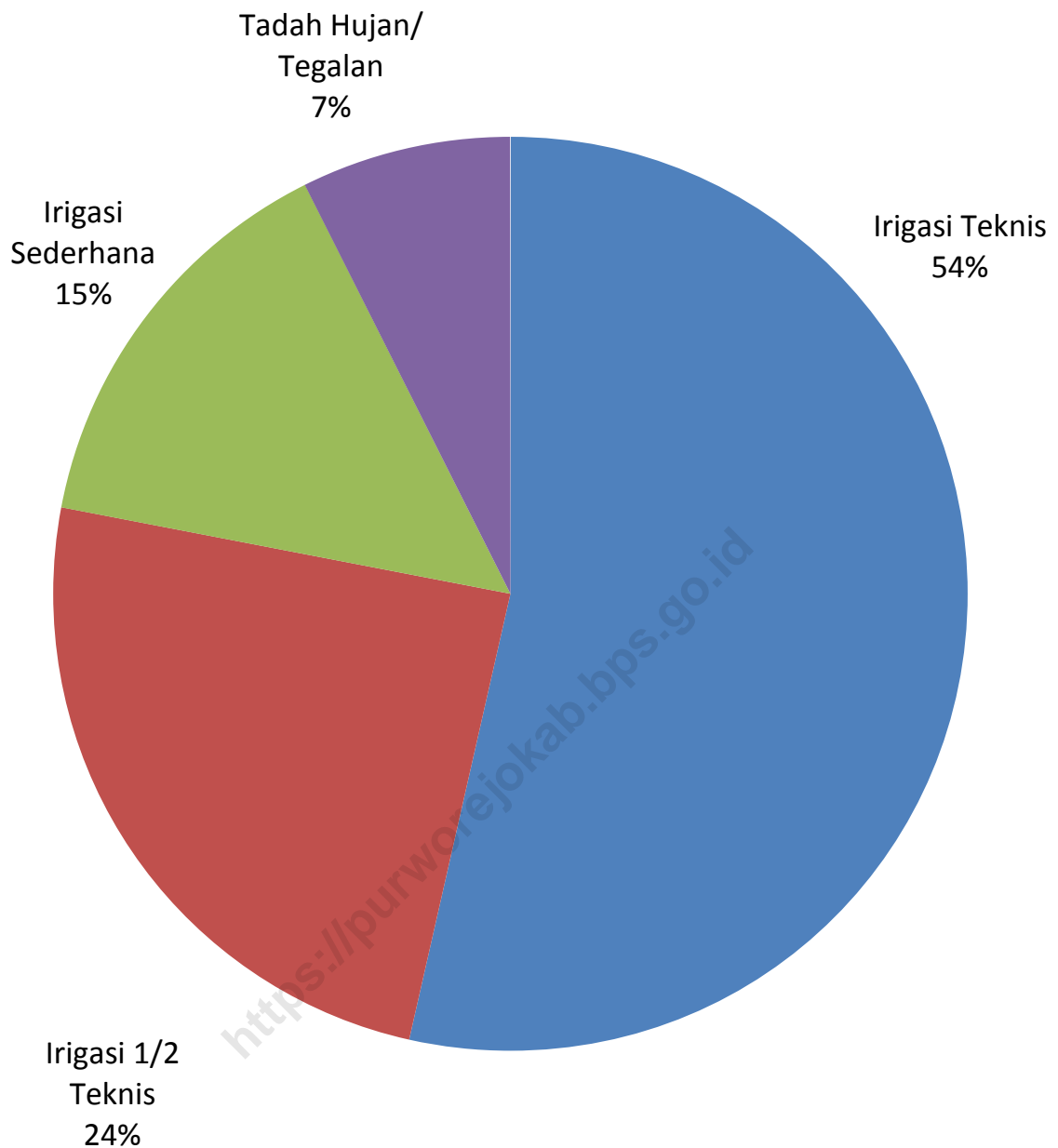

Jenis irigasi untuk sawah di Kec. Pituruh sebesar 54 % (1328,883 ha) merupakan irigasi teknis, 24 % (606,972 ha) merupakan irigasi setengah

2

P E M E R I N T A H A N

Desa adalah suatu wilayah yang ditempati oleh sejumlah penduduk sebagai kesatuan masyarakat, termasuk di dalamnya kesatuan hukum yang mempunyai organisasi pemerintah terendah langsung di bawah camat dan berhak menyelenggarakan rumah tangganya sendiri dalam ikatan Negara Kesatuan Republik Indonesia termasuk Unit Permukiman Transmigrasi/Permukiman Masyarakat Suku Terasing (UPT/PMST).

Kelurahan adalah suatu wilayah yang ditempati oleh sejumlah penduduk yang mempunyai organisasi pemerintah terendah langsung di bawah camat yang tidak berhak menyelenggarakan rumah tangganya sendiri.

Wilcah adalah satuan daerah kerja pencacah yang merupakan bagian dari suatu desa yang mencakup kurang lebih 300 rumah tangga dan dibatasi oleh batas-batas alam atau batas-batas lainnya yang jelas seperti sungai, tanggul, pantai, jalan kereta api dan lain sebagainya.

Desa Swadaya adalah desa yang belum mampu dalam menyelenggarakan rumah tangganya secara mandiri, administrasi desa belum terselenggara secara baik dan Lembaga Ketahanan Masyarakat Desa (LKMD) belum berfungsi baik dalam mengorganisasikan dan menggerakkan peran serta masyarakat dalam pembangunan desa secara terpadu.

Desa Swakarya adalah desa yang mulai mampu dalam menyelenggarakan rumah tangganya secara mandiri, administrasi desa sudah terselenggara cukup baik dan Lembaga Ketahanan Masyarakat Desa (LKMD) telah berfungsi baik dalam mengorganisasikan dan menggerakkan peran serta masyarakat dalam membangun desa secara terpadu.

Desa Swasembada adalah desa yang telah mampu dalam menyelenggarakan urusan rumah tangga sendiri, administrasi desa telah terselenggara dengan baik dan Lembaga Ketahanan Masyarakat Desa (LKMD) telah mampu mengorganisasikan dan menggerakkan peran serta masyarakat dalam pembangunan desa secara terpadu.

<https://purworejokab.bps.go.id>

Tabel 2.1 Jumlah Aparat Pemerintahan menurut Desa Pada Akhir Tahun 2011

Desa	Rukun Warga	Rukun Tetangga
(1)	(2)	(3)
01. Sumber	1	3
02. Pangkalan	2	2
03. Wonoyoso	1	2
04. Tasikmadu	2	6
05. Tapen	2	4
06. Tersidi Kidul	1	2
07. Tersidi Lor	1	2
08. Sekartejo	1	3
09. Pepe	1	2
10. Kalimati	2	4
11. Kendalrejo	5	15
12. Ngampel	5	15
13. Sikambang	1	3
14. Tunjungtejo	2	5
15. Dlisen Wetan	1	2
16. Dlisen Kulon	1	2
17. Blekatuk	1	2
18. Waru	1	2
19. Keburusan	2	4
20. Semampir	1	3
21. Gumawangrejo	1	2
22. Petuguran	1	3
23. Pekacangan	3	6
24. Karanggetas	2	5
25. Luweng Lor	2	4
26. Luweng Kidul	4	4
27. Sambeng	2	3
28. Megulung Kidul	2	8
29. Pituruh	5	19

Tabel 2.1 Lanjutan

Desa	Rukun Warga	Rukun Tetangga
(1)	(3)	(4)
30. Prigelan	4	8
31. Karanganyar	2	4
32. Megulung Lor	2	4
33. Prapag Kidul	2	4
34. Kembangkuning	1	2
35. Brengkol	4	11
36. Girigondo	8	11
37. Prapag Lor	5	13
38. Kalikotes	3	12
39. Ngandagan	2	6
40. Kesawen	2	5
41. Kedung Batur	2	2
42. Polowangi	1	2
43. Kalijering	3	7
44. Somogede	6	11
45. Kaligondang	2	4
46. Kaligintung	5	11
47. Sawangan	3	6
48. Wonosido	2	8
49. Pamriyan	4	9
Jumlah	119	277

Sumber : Statistik Kec. Pituruh

**Tabel 2.2 Pembagian Wilayah Administrasi Pemerintahan Pada Akhir Tahun
2011**

Desa	Swakarya	Swasembada
(1)	(2)	(3)
01. Sumber	-	Swasembada
02. Pangkalan	-	Swasembada
03. Wonoyoso	-	Swasembada
04. Tasikmadu	-	Swasembada
05. Tapen	-	Swasembada
06. Tersidi Kidul	-	Swasembada
07. Tersidi Lor	-	Swasembada
08. Sekartejo	-	Swasembada
09. Pepe	-	Swasembada
10. Kalimati	-	Swasembada
11. Kendalrejo	-	Swasembada
12. Ngampel	-	Swasembada
13. Sikambang	-	Swasembada
14. Tunjungtejo	-	Swasembada
15. Dlisen Wetan	-	Swasembada
16. Dlisen Kulon	-	Swasembada
17. Blekatuk	-	Swasembada
18. Waru	-	Swasembada
19. Keburusan	-	Swasembada
20. Semampir	-	Swasembada
21. Gumawangrejo	-	Swasembada
22. Petuguran	-	Swasembada
23. Pekacangan	-	Swasembada
24. Karanggetas	-	Swasembada
25. Luweng Lor	-	Swasembada
26. Luweng Kidul	-	Swasembada
27. Sambeng	-	Swasembada
28. Megulung Kidul	-	Swasembada
29. Pituruh	-	Swasembada

Tabel 2.2 Lanjutan

Desa	Swakarya	Swasembada
(1)	(2)	(3)
30. Prigelan	-	Swasembada
31. Karanganyar	-	Swasembada
32. Megulung Lor	-	Swasembada
33. Prapag Kidul	-	Swasembada
34. Kembangkuning	-	Swasembada
35. Brengkol	-	Swasembada
36. Girigondo	-	Swasembada
37. Prapag Lor	-	Swasembada
38. Kalikotes	-	Swasembada
39. Ngandagan	-	Swasembada
40. Kesawen	-	Swasembada
41. Kedung Batur	-	Swasembada
42. Polowangi	-	Swasembada
43. Kalijering	-	Swasembada
44. Somogede	-	Swasembada
45. Kaligondang	-	Swasembada
46. Kaligintung	-	Swasembada
47. Sawangan	-	Swasembada
48. Wonosido	-	Swasembada
49. Pamriyan	-	Swasembada

Sumber : Statistik Kec. Pituruh

Tabel 2.3 Jumlah Sarana Perekonomian menurut Desa Pada Akhir Tahun 2011

Desa	Pasar Umum	Rumah Makan	Toko/ Warung Kelontong	Warung/ Kedai Makanan	Minimarket
(1)	(2)	(3)	(4)	(5)	(6)
01. Sumber	-	-	7	-	-
02. Pangkalan	-	-	-	3	-
03. Wonoyoso	1	-	2	1	-
04. Tasikmadu	-	-	6	1	-
05. Tapen	-	-	6	-	-
06. Tersidi Kidul	-	-	4	-	-
07. Tersidi Lor	-	-	8	-	-
08. Sekartejo	-	-	7	1	-
09. Pepe	-	-	4	-	-
10. Kalimati	-	-	6	-	-
11. Kendalrejo	-	-	7	-	-
12. Ngampel	-	-	14	-	-
13. Sikambang	-	-	10	3	-
14. Tunjungtejo	-	-	7	-	-
15. Dlisen Wetan	1	-	9	6	-
16. Dlisen Kulon	-	-	4	-	-
17. Blekatuk	-	-	3	-	-
18. Waru	-	-	6	-	-
19. Keburusan	1	-	13	1	-
20. Semampir	-	-	4	-	-
21. Gumawangrejo	-	-	2	1	-
22. Petuguran	-	-	3	-	-
23. Pekacangan	-	-	11	-	-
24. Karanggetas	-	-	5	-	-
25. Luweng Lor	-	-	19	3	-
26. Luweng Kidul	-	-	-	8	-
27. Sambeng	-	-	5	-	-
28. Megulung Kidul	1	-	15	10	-
29. Pituruh	1	7	30	20	1

Tabel 2.3 Lanjutan

Desa	Pasar Umum	Pasar Hewan	Toko/ Warung Kelontong	Warung/ Kedai Makanan	Warung/ Kedai Makanan
(1)	(2)	(3)	(5)	(7)	(7)
30. Prigelan	-	-	4	1	-
31. Karanganyar	-	-	4	-	-
32. Megulung Lor	1	-	7	2	-
33. Prapag Kidul	1	-	7	2	-
34. Kembangkuning	-	-	5	2	-
35. Brengkol	1	-	15	2	-
36. Girigondo	-	-	9	3	-
37. Prapag Lor	-	-	11	3	-
38. Kalikotes	-	-	16	-	-
39. Ngandagan	-	-	4	-	-
40. Kesawen	-	-	5	2	-
41. Kedung Batur	-	-	3	-	-
42. Polowangi	-	-	3	-	-
43. Kalijering	-	-	14	4	-
44. Somogede	-	-	11	2	-
45. Kaligondang	-	-	6	-	-
46. Kaligintung	-	-	21	5	-
47. Sawangan	-	-	10	2	-
48. Wonosido	-	-	5	1	-
49. Pamriyan	1	-	23	3	-
Jumlah	9	7	400	92	1

Sumber : Statistik Kec. Pituruh

3

PENDUDUK DAN TENAGA KERJA

Kepadatan Penduduk adalah rata-rata banyaknya penduduk per kilometer persegi.

Angkatan Kerja adalah Penduduk usia kerja (10 tahun keatas) yang selama seminggu sebelum pencacahan bekerja atau mempunyai pekerjaan tetapi sementara tidak bekerja atau tidak bekerja tetapi mencari pekerjaan.

Bekerja adalah kegiatan melakukan pekerjaan dengan maksud memperoleh atau membantu memperoleh penghasilan atau keuntungan selama paling sedikit 1 jam dalam seminggu yang lalu kecuali untuk SP 1971 paling sedikit dua hari dalam seminggu sebelum pencacahan. Penghasilan dan keuntungan mencakup upah/gaji termasuk semua tunjangan, bonus dan hasil usaha berupa sewa, bunga dan keuntungan, baik berupa uang maupun barang.

Daerah Perkotaan adalah suatu wilayah administratif setingkat desa/kelurahan yang memenuhi persyaratan tertentu dalam hal kepadatan penduduk, persentase RT pertanian, dan sejumlah fasilitas urban seperti jalan yang dilalui kendaraan umum bermotor, gedung bioskop, sekolah (SD, SLTP, SLTA), sarana pengobatan, bank dan sebagainya, dan rata-rata jarak ke lokasi fasilitas tersebut. Dengan demikian daerah perkotaan tidak identik dengan kotamadya walaupun semua desa/kelurahan di kotamadya termasuk daerah perkotaan. Desa perkotaan biasanya dikepalai oleh seorang lurah yang dibedakan dengan desa/pedesaan yang dikepalai oleh kepala desa.

Rata-rata Pertumbuhan Penduduk adalah angka yang menunjukkan tingkat penambahan penduduk per tahun dalam jangka waktu tertentu. Angka ini dinyatakan sebagai persentase dari penduduk dasar.

Penduduk Usia Kerja adalah penduduk yang berumur 10 tahun keatas.
Rasio Jenis Kelamin adalah perbandingan antara banyaknya penduduk laki-laki dengan banyaknya penduduk perempuan pada suatu daerah dan waktu tertentu. Biasanya dinyatakan dengan banyaknya penduduk laki-laki untuk 100 penduduk perempuan.

Tamat Pada Pendidikan adalah selesai mengikuti pelajaran pada kelas tertinggi suatu sekolah sampai akhir dengan mendapatkan tanda tamat atau ijazah baik dari sekolah negeri maupun swasta. Seseorang yang belum mengikuti pelajaran pada kelas tertinggi, tetapi ia mengikuti ujian dan lulus, dianggap 'tamat'.

Penduduk adalah seorang atau sekelompok orang yang tinggal dalam suatu wilayah secara berturut-turut selama 6 bulan atau lebih atau kurang dari 6 bulan tetapi bermaksud akan menetap selama 6 bulan atau lebih.

CBR (Crude Birth Rate/Angka Kelahiran Kasar) adalah jumlah kelahiran hidup per 1000 penduduk.

CDR (Crude Death Rate/Angka Kematian Kasar) adalah jumlah kematian per 1000 penduduk.

Pergi adalah penduduk yang sudah meninggalkan daerah asalnya selama 6 bulan atau lebih atau kurang dari 6 bulan tetapi akan bermaksud akan pergi selama 6 bulan atau lebih.

Datang adalah penduduk yang datang menetap di suatu wilayah selama 6 bulan atau lebih atau kurang dari 6 bulan tetapi bermaksud akan menetap selama 6 bulan atau lebih.

Migrasi adalah proses berpindahnya penduduk dari suatu tempat ke tempat lain melewati batas wilayah tertentu yang dilalui dalam perpindahan tersebut.

Migran adalah orang yang melakukan migrasi.

Angka Migrasi Masuk adalah banyaknya migran masuk per 1000 penduduk.

Angka Migrasi Keluar adalah banyaknya migran keluar per 1000 penduduk.

Net Migration Rate adalah banyaknya migran netto (masuk dikurangi keluar) per 1000 penduduk.

Tabel 3.1 Luas Wilayah, Jumlah Penduduk dan Kepadatan Penduduk menurut Desa Pada Akhir Tahun 2011

Desa	Luas (Km ²)	Jumlah Penduduk	Kepadatan Tiap Km ²
(1)	(2)	(3)	(5)
01. Sumber	65.40	596	9
02. Pangkalan	37.50	287	8
03. Wonoyoso	48.40	345	7
04. Tasikmadu	115.00	998	9
05. Tapen	78.90	676	9
06. Tersidi Kidul	58.90	330	6
07. Tersidi Lor	183.50	1,212	7
08. Sekartejo	56.50	624	11
09. Pepe	56.50	347	6
10. Kalimati	78.00	669	9
11. Kendalrejo	170.40	1,331	8
12. Ngampel	209.70	1,515	7
13. Sikambang	150.00	751	5
14. Tunjungtejo	77.60	709	9
15. Dlisen Wetan	73.40	634	9
16. Dlisen Kulon	37.50	297	8
17. Blekatuk	37.40	354	9
18. Waru	37.60	314	8
19. Keburuan	101.10	854	8
20. Semampir	50.60	387	8
21. Gumawangrejo	42.10	209	5
22. Petuguran	77.30	489	6
23. Pekacangan	94.00	824	9
24. Karanggetas	60.70	751	12
25. Luweng Lor	71.40	1,087	15
26. Luweng Kidul	57.60	641	11
27. Sambeng	45.00	384	9
28. Megulung Kidul	165.60	1,396	8
29. Pituruh	274.80	3,308	12

Tabel 3.1 Lanjutan

Desa	Luas (Km ²)	Jumlah Penduduk	Kepadatan Tiap Km ²
(1)	(2)	(3)	(5)
30. Prigelan	152.70	1,111	7
31. Karanganyar	59.90	576	10
32. Megulung Lor	113.10	803	7
33. Prapag Kidul	64.60	625	10
34. Kembangkuning	42.70	342	8
35. Brengkol	386.40	1,967	5
36. Girigondo	400.20	2,480	6
37. Prapag Lor	235.90	1,701	7
38. Kalikotes	230.60	2,052	9
39. Ngandagan	134.10	892	7
40. Kesawen	134.00	756	6
41. Kedung Batur	52.20	267	5
42. Polowangi	135.10	343	3
43. Kalijering	405.80	1,526	4
44. Somogede	239.80	1,143	5
45. Kaligondang	185.00	735	4
46. Kaligintung	668.40	2,663	4
47. Sawangan	283.10	1,138	4
48. Wonosido	768.00	991	1
49. Pamriyan	376.90	1,301	3
Jumlah	76.81	45,731	595

Sumber : BPS, Estimasi Susenas 2011

Tabel 3.2 Jumlah Penduduk dan Rasio Jenis Kelamin menurut Desa Pada Akhir Tahun 2011

Desa	Laki-Laki	Perempuan	Jumlah	Rasio Jenis Kelamin
(1)	(2)	(3)	(4)	(4)
01. Sumber	294	302	596	97
02. Pangkalan	139	148	287	94
03. Wonoyoso	165	180	345	92
04. Tasikmadu	501	497	998	101
05. Tapen	345	331	676	104
06. Tersidi Kidul	157	173	330	91
07. Tersidi Lor	594	618	1,212	96
08. Sekartejo	326	298	624	109
09. Pepe	175	172	347	102
10. Kalimati	330	339	669	97
11. Kendalrejo	649	682	1,331	95
12. Ngampel	754	761	1,515	99
13. Sikambang	376	375	751	100
14. Tunjungtejo	350	359	709	97
15. Dlisen Wetan	314	320	634	98
16. Dlisen Kulon	145	152	297	95
17. Blekatuk	179	175	354	102
18. Waru	160	154	314	104
19. Keburusan	421	433	854	97
20. Semampir	179	208	387	86
21. Gumawangrejo	99	110	209	90
22. Petuguran	242	247	489	98
23. Pekacangan	419	405	824	103
24. Karanggetas	365	386	751	95
25. Luweng Lor	533	554	1,087	96
26. Luweng Kidul	304	337	641	90
27. Sambeng	187	197	384	95
28. Megulung Kidul	679	717	1,396	95
29. Pituruh	1,619	1,689	3,308	96

Tabel 3.2. Lanjutan

Desa	Laki-Laki	Perempuan	Jumlah	Jumlah
(1)	(2)	(3)	(4)	(4)
30. Prigelan	563	548	1,111	103
31. Karanganyar	283	293	576	97
32. Megulung Lor	391	412	803	95
33. Prapag Kidul	317	308	625	103
34. Kembangkuning	160	182	342	88
35. Brengkol	975	992	1,967	98
36. Girigondo	1,222	1,258	2,480	97
37. Prapag Lor	835	866	1,701	96
38. Kalikotes	1,010	1,042	2,052	97
39. Ngandagan	429	463	892	93
40. Kesawen	366	390	756	94
41. Kedung Batur	127	140	267	91
42. Polowangi	162	181	343	90
43. Kalijering	729	797	1,526	91
44. Somogede	570	573	1,143	99
45. Kaligondang	370	365	735	101
46. Kaligintung	1,282	1,381	2,663	93
47. Sawangan	575	563	1,138	102
48. Wonosido	482	509	991	95
49. Pamriyan	670	631	1,301	106
Jumlah	22,518	23,213	45,731	97

Sumber : BPS, Estimasi Susenas 2011

Tabel 3.3 Jumlah Keluarga dan Keluarga Pertanian menurut Desa Pada Akhir Tahun 2011

Desa	Keluarga	Keluarga Pertanian	%
(1)	(2)	(3)	(4)
01. Sumber	182	155	85.2
02. Pangkalan	87	72	82.8
03. Wonoyoso	141	134	95.0
04. Tasikmadu	336	309	92.0
05. Tapen	199	92	46.2
06. Tersidi Kidul	96	88	91.7
07. Tersidi Lor	450	428	95.1
08. Sekartejo	177	124	70.1
09. Pepe	115	92	80.0
10. Kalimati	276	80	29.0
11. Kendalrejo	404	362	89.6
12. Ngampel	458	423	92.4
13. Sikambang	267	240	89.9
14. Tunjungtejo	226	170	75.2
15. Dlisen Wetan	219	87	39.7
16. Dlisen Kulon	102	90	88.2
17. Blekatuk	101	98	97.0
18. Waru	103	82	79.6
19. Keburusan	295	224	75.9
20. Semampir	117	115	98.3
21. Gumawangrejo	82	67	81.7
22. Petuguran	203	192	94.6
23. Pekacangan	238	214	89.9
24. Karanggetas	247	173	70.0
25. Luweng Lor	316	300	94.9
26. Luweng Kidul	229	224	97.8
27. Sambeng	149	124	83.2
28. Megulung Kidul	467	374	80.1
29. Pituruh	1,056	634	60.0

Tabel 3.3 Lanjutan

Desa	Keluarga	Keluarga Pertanian	%
(1)	(2)	(3)	(4)
30. Prigelan	360	268	74
31. Karanganyar	198	112	57
32. Megulung Lor	263	89	34
33. Prapag Kidul	192	70	36
34. Kembangkuning	135	121	90
35. Brengkol	629	565	90
36. Girigondo	744	440	59
37. Prapag Lor	542	488	90
38. Kalikotes	647	395	61
39. Ngandagan	279	166	59
40. Kesawen	264	237	90
41. Kedung Batur	85	75	88
42. Polowangi	114	98	86
43. Kalijering	488	483	99
44. Somogede	352	341	97
45. Kaligondang	263	259	98
46. Kaligintung	781	682	87
47. Sawangan	360	281	78
48. Wonosido	276	262	95
49. Pamriyan	456	422	93
Jumlah	14,766	11,621	3,907

Tabel 3.4

**Penduduk Kecamatan Pituruh menurut Kelompok Umur
Pada Akhir Tahun 2011**

Kelompok Umur	Laki-Laki	Perempuan	Jumlah
(1)	(2)	(3)	(4)
0 - 4	1,606	1,631	3,237
5 - 9	2,043	1,845	3,888
10 - 14	2,320	2,274	4,594
15 - 19	2,104	1,776	3,880
20 - 24	1,151	1,118	2,269
25 - 29	1,171	1,314	2,485
30 - 34	1,197	1,410	2,607
35 - 39	1,418	1,616	3,034
40 - 44	1,791	1,963	3,754
45 - 49	1,764	1,817	3,581
50 - 54	1,452	1,568	3,020
55 - 59	1,208	1,143	2,351
60 - 64	874	988	1,862
65 - 69	866	927	1,793
70 - 74	690	836	1,526
75 +	863	987	1,850
Jumlah	22,518	23,213	45,731

Grafik 3.1
Piramida Penduduk Kec. Pituruh Tahun 2011

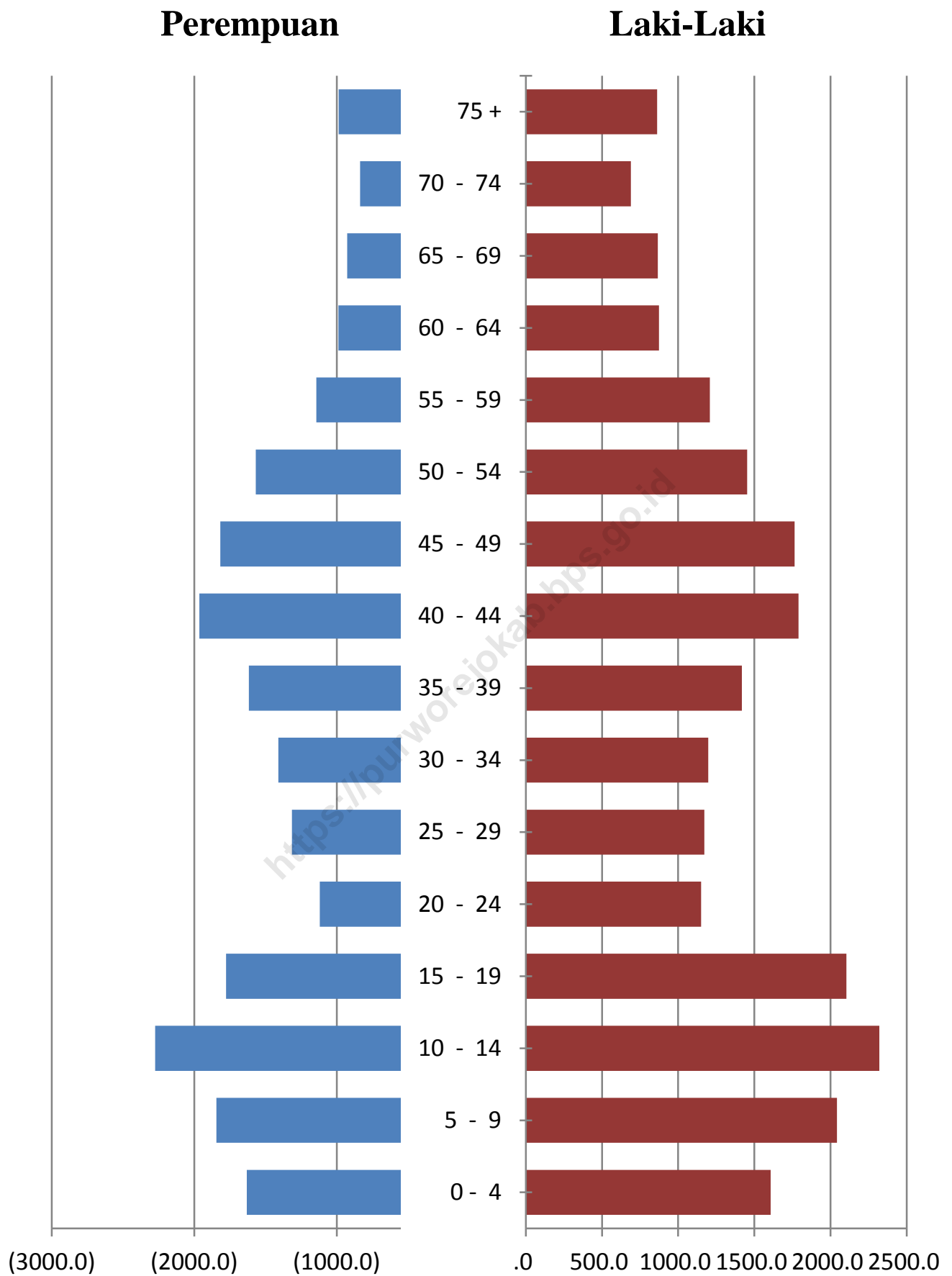

Tabel 3.5 Jumlah Penduduk menurut Kewarganegaraan Pada Akhir Tahun 2011

Desa	WNI	WNA	Jumlah
(1)	(2)	(3)	(4)
01. Sumber	596	0	596
02. Pangkalan	287	0	287
03. Wonoyoso	345	0	345
04. Tasikmadu	998	0	998
05. Tapen	676	0	676
06. Tersidi Kidul	330	0	330
07. Tersidi Lor	1,212	0	1,212
08. Sekartejo	624	0	624
09. Pepe	347	0	347
10. Kalimati	669	0	669
11. Kendalrejo	1,331	0	1,331
12. Ngampel	1,515	0	1,515
13. Sikambang	751	0	751
14. Tunjungtejo	709	0	709
15. Dlisen Wetan	634	0	634
16. Dlisen Kulon	297	0	297
17. Blekatuk	354	0	354
18. Waru	314	0	314
19. Keburusan	854	0	854
20. Semampir	387	0	387
21. Gumawangrejo	209	0	209
22. Petuguran	489	0	489
23. Pekacangan	824	0	824
24. Karanggetas	751	0	751
25. Luweng Lor	1,087	0	1,087
26. Luweng Kidul	641	0	641
27. Sambeng	384	0	384
28. Megulung Kidul	1,396	0	1,396
29. Pituruh	3,308	0	3,308

Tabel 3.5 Lanjutan

Desa	WNI	WNA	Jumlah
(1)	(2)	(3)	(4)
30. Prigelan	1,111	0	1,111
31. Karanganyar	576	0	576
32. Megulung Lor	803	0	803
33. Prapag Kidul	625	0	625
34. Kembangkuning	342	0	342
35. Brengkol	1,967	0	1,967
36. Girigondo	2,480	0	2,480
37. Prapag Lor	1,701	0	1,701
38. Kalikotes	2,052	0	2,052
39. Ngandagan	892	0	892
40. Kesawen	756	0	756
41. Kedung Batur	267	0	267
42. Polowangi	343	0	343
43. Kalijering	1,526	0	1,526
44. Somogede	1,143	0	1,143
45. Kaligondang	735	0	735
46. Kaligintung	2,663	0	2,663
47. Sawangan	1,138	0	1,138
48. Wonosido	991	0	991
49. Pamriyan	1,301	0	1,301
Jumlah	45,731	0	45,731

Sumber : Statistik Kec. Pituruh

Tabel 3.6 Jumlah Penduduk, Rumah Tangga dan Rata-rata Jiwa Per Rumah Tangga menurut Desa Pada Akhir Tahun 2011

Desa	Jumlah Penduduk	Jumlah Rumah Tangga	Rata-rata Jiwa Per Rumah Tangga
(1)	(2)	(3)	(4)
01. Sumber	596	201	3.0
02. Pangkalan	287	96	3.0
03. Wonoyoso	345	130	2.7
04. Tasikmadu	998	289	3.4
05. Tapen	676	218	3.1
06. Tersidi Kidul	330	109	3.0
07. Tersidi Lor	1,212	342	3.5
08. Sekartejo	624	202	3.1
09. Pepe	347	94	3.7
10. Kalimati	669	170	3.9
11. Kendalrejo	1,331	358	3.7
12. Ngampel	1,515	452	3.4
13. Sikambang	751	175	4.3
14. Tunjungtejo	709	210	3.4
15. Dlisen Wetan	634	265	2.4
16. Dlisen Kulon	297	98	3.0
17. Blekatuk	354	131	2.7
18. Waru	314	99	3.2
19. Keburusan	854	321	2.7
20. Semampir	387	124	3.1
21. Gumawangrejo	209	59	3.5
22. Petuguran	489	135	3.6
23. Pekacangan	824	219	3.8
24. Karanggetas	751	274	2.7
25. Luweng Lor	1,087	318	3.4
26. Luweng Kidul	641	228	2.8
27. Sambeng	384	151	2.5
28. Megulung Kidul	1,396	484	2.9
29. Pituruh	3,308	1,015	3.3

Tabel 3.6 Lanjutan

Desa	Jumlah Penduduk	Jumlah Rumah Tangga	Rata-rata Jiwa Per Rumah Tangga
(1)	(2)	(3)	(4)
30. Prigelan	1,111	374	3.0
31. Karanganyar	576	136	4.2
32. Megulung Lor	803	279	2.9
33. Prapag Kidul	625	193	3.2
34. Kembangkuning	342	112	3.1
35. Brengkol	1,967	617	3.2
36. Girigondo	2,480	668	3.7
37. Prapag Lor	1,701	526	3.2
38. Kalikotes	2,052	598	3.4
39. Ngandagan	892	264	3.4
40. Kesawen	756	287	2.6
41. Kedung Batur	267	91	2.9
42. Polowangi	343	126	2.7
43. Kalijering	1,526	419	3.6
44. Somogede	1,143	230	5.0
45. Kaligondang	735	263	2.8
46. Kaligintung	2,663	864	3.1
47. Sawangan	1,138	376	3.0
48. Wonosido	991	297	3.3
49. Pamriyan	1,301	343	3.8
Jumlah	45,731	14,033	3.3

Sumber : Statistik Kec. Pituruh

Tabel 3.7 Jumlah Penduduk Yang Menjadi TKI menurut Desa Selama Tahun 2011

Desa	Laki - Laki	Perempuan
(1)	(2)	(3)
01. Sumber	0	3
02. Pangkalan	2	1
03. Wonoyoso	0	1
04. Tasikmadu	3	0
05. Tapen	8	2
06. Tersidi Kidul	2	4
07. Tersidi Lor	0	0
08. Sekartejo	0	0
09. Pepe	1	0
10. Kalimati	3	4
11. Kendalrejo	0	0
12. Ngampel	0	3
13. Sikambang	0	0
14. Tunjungtejo	0	0
15. Dlisen Wetan	1	3
16. Dlisen Kulon	0	2
17. Blekatuk	1	2
18. Waru	0	2
19. Keburusan	2	1
20. Semampir	1	2
21. Gumawangrejo	0	2
22. Petuguran	11	10
23. Pekacangan	17	5
24. Karanggetas	0	2
25. Luweng Lor	5	3
26. Luweng Kidul	12	11
27. Sambeng	0	0
28. Megulung Kidul	5	4
29. Pituruh	1	1

Tabel 3.7 Lanjutan

Desa	Laki - Laki	Perempuan
(1)	(2)	(3)
30. Prigelan	0	0
31. Karanganyar	0	0
32. Megulung Lor	2	3
33. Prapag Kidul	1	1
34. Kembangkuning	0	0
35. Brengkol	6	4
36. Girigondo	3	2
37. Prapag Lor	7	2
38. Kalikotes	4	1
39. Ngandagan	0	6
40. Kesawen	0	0
41. Kedung Batur	0	1
42. Polowangi	0	0
43. Kalijering	8	4
44. Somogede	0	0
45. Kaligondang	0	0
46. Kaligintung	0	0
47. Sawangan	0	3
48. Wonosido	3	4
49. Pamriyan	2	3
Jumlah	111	102

Sumber : Statistik Kec. Pituruh

Tabel 3.8 Kondisi Bangunan Tempat Tinggal menurut Desa Pada Akhir Tahun 2011

Desa	Permanen	Tidak Permanen	Jumlah
(1)	(2)	(3)	(4)
01. Sumber	116	19	135
02. Pangkalan	80	4	84
03. Wonoyoso	122	1	123
04. Tasikmadu	220	52	272
05. Tapen	182	12	194
06. Tersidi Kidul	11	82	93
07. Tersidi Lor	225	183	408
08. Sekartejo	91	18	109
09. Pepe	97	18	115
10. Kalimati	35	142	177
11. Kendalrejo	306	32	338
12. Ngampel	290	108	398
13. Sikambang	177	31	208
14. Tunjungtejo	189	25	214
15. Dlisen Wetan	54	55	109
16. Dlisen Kulon	65	29	94
17. Blekatuk	61	13	74
18. Waru	85	12	97
19. Keburusan	195	85	280
20. Semampir	103	5	108
21. Gumawangrejo	51	4	55
22. Petuguran	99	37	136
23. Pekacangan	46	152	198
24. Karanggetas	146	26	172
25. Luweng Lor	174	94	268
26. Luweng Kidul	197	2	199
27. Sambeng	77	3	80
28. Megulung Kidul	374	46	420
29. Pituruh	554	286	840

Tabel 3.8 Lanjutan

Desa	Permanen	Tidak Permanen	Jumlah
(1)	(2)	(3)	(4)
30. Prigelan	283	31	314
31. Karanganyar	92	3	95
32. Megulung Lor	158	65	223
33. Prapag Kidul	141	11	152
34. Kembangkuning	82	14	96
35. Brengkol	321	251	572
36. Girigondo	60	520	580
37. Prapag Lor	282	218	500
38. Kalikotes	508	81	589
39. Ngandagan	125	111	236
40. Kesawen	170	40	210
41. Kedung Batur	13	63	76
42. Polowangi	35	80	115
43. Kalijering	10	436	446
44. Somogede	123	243	366
45. Kaligondang	26	204	230
46. Kaligintung	40	755	795
47. Sawangan	151	59	210
48. Wonosido	277	0	277
49. Pamriyan	23	268	291
Jumlah	7,342	5,029	12,371

Sumber : Statistik Kec. Pituruh

Tabel 3.9 Jumlah Rumah Tangga Pemakai Sumber Air Untuk Masak Tiap Desa Pada Akhir Tahun 2011

Desa	Ledeng/PAM	Sumur Pampa	Perigi	Sungai/D anau	Lainnya
(1)	(2)	(3)	(4)	(5)	(7)
01. Sumber	0	13	188	0	0
02. Pangkalan	0	11	85	0	0
03. Wonoyoso	0	9	121	0	0
04. Tasikmadu	0	10	279	0	0
05. Tapen	0	9	209	0	0
06. Tersidi Kidul	0	11	98	0	0
07. Tersidi Lor	0	10	332	0	0
08. Sekartejo	0	25	177	0	0
09. Pepe	0	12	82	0	0
10. Kalimati	0	15	155	0	0
11. Kendalrejo	0	11	347	0	0
12. Ngampel	0	13	439	0	0
13. Sikambang	0	18	157	0	0
14. Tunjungtejo	0	7	203	0	0
15. Dlisen Wetan	0	16	249	0	0
16. Dlisen Kulon	0	12	86	0	0
17. Blekatuk	0	11	120	0	0
18. Waru	0	16	83	0	0
19. Keburusan	0	13	308	0	0
20. Semampir	0	9	115	0	0
21. Gumawangrejo	0	21	38	0	0
22. Petuguran	0	9	126	0	0
23. Pekacangan	0	7	212	0	0
24. Karanggetas	0	13	261	0	0
25. Luweng Lor	0	9	309	0	0
26. Luweng Kidul	0	10	218	0	0
27. Sambeng	0	15	136	0	0
28. Megulung Kidul	0	22	462	0	0
29. Pituruh	0	29	986	0	0

Tabel 3.9 Lanjutan

Desa	Ledeng/PAM	Sumur Pompa	Perigi	Sungai/D anau	Lainnya
(1)	(2)	(3)	(4)	(5)	(7)
30. Prigelan	0	11	363	0	0
31. Karanganyar	0	8	128	0	0
32. Megulung Lor	0	19	260	0	0
33. Prapag Kidul	0	13	180	0	0
34. Kembangkuning	0	9	103	0	0
35. Brengkol	0	23	594	0	0
36. Girigondo	0	17	651	0	0
37. Prapag Lor	0	15	511	0	0
38. Kalikotes	0	12	586	0	0
39. Ngandagan	0	16	248	0	0
40. Kesawen	0	22	265	0	0
41. Kedung Batur	0	7	84	0	0
42. Polowangi	0	9	117	0	0
43. Kalijering	0	16	403	0	0
44. Somogede	0	24	206	0	0
45. Kaligondang	0	13	250	0	0
46. Kaligintung	0	10	854	0	0
47. Sawangan	0	9	367	0	0
48. Wonosido	0	13	284	0	0
49. Pamriyan	0	11	332	0	0
Jumlah	0	663	13,370	0	0

Sumber : Statistik Kec. Pituruh

Tabel 3.10 Jumlah Rumah Tangga menurut Penggunaan Bahan Bakar Untuk Masak Tiap Desa Pada Akhir Tahun 2011

Desa	Minyak Tanah	Kayu Bakar	Gas/Listrik	Lainnya	Jumlah
(1)	(2)	(3)	(4)	(5)	(6)
01. Sumber	20	179	2	0	201
02. Pangkalan	18	75	3	0	96
03. Wonoyoso	21	107	2	0	130
04. Tasikmadu	15	272	2	0	289
05. Tapen	18	197	3	0	218
06. Tersidi Kidul	19	85	5	0	109
07. Tersidi Lor	14	322	6	0	342
08. Sekartejo	58	136	8	0	202
09. Pepe	20	70	4	0	94
10. Kalimati	23	143	4	0	170
11. Kendalrejo	19	334	5	0	358
12. Ngampel	25	421	6	0	452
13. Sikambang	26	144	5	0	175
14. Tunjungtejo	13	195	2	0	210
15. Dlisen Wetan	25	235	5	0	265
16. Dlisen Kulon	27	65	6	0	98
17. Blekatuk	21	105	5	0	131
18. Waru	29	64	6	0	99
19. Keburuan	19	298	4	0	321
20. Semampir	15	106	3	0	124
21. Gumawangrejo	31	19	9	0	59
22. Petuguran	18	114	3	0	135
23. Pekacangan	21	196	2	0	219
24. Karanggetas	25	242	7	0	274
25. Luweng Lor	16	299	3	0	318
26. Luweng Kidul	18	207	3	0	228
27. Sambeng	27	120	4	0	151
28. Megulung Kidul	38	437	9	0	484
29. Pituruh	44	955	16	0	1,015

Tabel 3.10 Lanjutan

Desa	Minyak Tanah	Kayu Bakar	Gas/Listrik	Lainnya	Jumlah
(1)	(2)	(3)	(4)	(5)	(6)
30. Prigelan	20	351	3	0	374
31. Karanganyar	16	118	2	0	136
32. Megulung Lor	28	237	14	0	279
33. Prapag Kidul	27	159	7	0	193
34. Kembangkuning	17	92	3	0	112
35. Brengkol	39	569	9	0	617
36. Girigondo	35	627	6	0	668
37. Prapag Lor	28	493	5	0	526
38. Kalikotes	18	573	7	0	598
39. Ngandagan	24	235	5	0	264
40. Kesawen	5	271	11	0	287
41. Kedung Batur	27	61	3	0	91
42. Polowangi	18	106	2	0	126
43. Kalijering	29	386	4	0	419
44. Somogede	45	178	7	0	230
45. Kaligondang	29	230	4	0	263
46. Kaligintung	12	849	3	0	864
47. Sawangan	17	357	2	0	376
48. Wonosido	49	241	7	0	297
49. Pamriyan	16	322	5	0	343
Jumlah	1,182	12,600	251	0	14,033

Sumber : Statistik Kec. Pituruh

Tabel 3.11 Jumlah Rumah Tangga menurut Penggunaan Penerangan Tiap Desa Akhir Tahun 2011

Desa	Listrik	Minyak Tanah	Lainnya	Jumlah
(1)	(2)	(3)	(4)	(5)
01. Sumber	200	1	0	201
02. Pangkalan	94	2	0	96
03. Wonoyoso	130	0	0	130
04. Tasikmadu	284	5	0	289
05. Tapen	218	0	0	218
06. Tersidi Kidul	109	0	0	109
07. Tersidi Lor	342	0	0	342
08. Sekartejo	202	0	0	202
09. Pepe	94	0	0	94
10. Kalimati	170	0	0	170
11. Kendalrejo	358	0	0	358
12. Ngampel	452	0	0	452
13. Sikambang	175	0	0	175
14. Tunjungtejo	210	0	0	210
15. Dlisen Wetan	265	0	0	265
16. Dlisen Kulon	98	0	0	98
17. Blekatuk	130	1	0	131
18. Waru	99	0	0	99
19. Keburusan	311	10	0	321
20. Semampir	124	0	0	124
21. Gumawangrejo	59	0	0	59
22. Petuguran	130	5	0	135
23. Pekacangan	217	2	0	219
24. Karanggetas	273	1	0	274
25. Luweng Lor	314	4	0	318
26. Luweng Kidul	228	0	0	228
27. Sambeng	151	0	0	151
28. Megulung Kidul	480	4	0	484
29. Pituruh	1,014	1	0	1,015

Tabel 3.11 Lanjutan

Desa	Listrik	Minyak Tanah	Lainnya	Jumlah
(1)	(2)	(3)	(4)	(5)
30. Prigelan	366	8	0	374
31. Karanganyar	136	0	0	136
32. Megulung Lor	279	0	0	279
33. Prapag Kidul	193	0	0	193
34. Kembangkuning	107	5	0	112
35. Brengkol	615	2	0	617
36. Girigondo	666	2	0	668
37. Prapag Lor	496	30	0	526
38. Kalikotes	582	16	0	598
39. Ngandagan	264	0	0	264
40. Kesawen	282	5	0	287
41. Kedung Batur	90	1	0	91
42. Polowangi	122	4	0	126
43. Kalijering	395	24	0	419
44. Somogede	224	6	0	230
45. Kaligondang	263	0	0	263
46. Kaligintung	861	3	0	864
47. Sawangan	366	10	0	376
48. Wonosido	297	0	0	297
49. Pamriyan	343	0	0	343
Jumlah	13,881	152	0	14,033

Sumber : Statistik Kec. Pituruh

Tabel 3.12

**Jumlah Rumah Tangga menurut Desa dan Penggunaan
Kakus/Jamban pada Akhir Tahun 2011**

Desa	Sendiri	Bersama	Umum	Lainnya	Jumlah
(1)	(2)	(3)	(4)	(5)	(6)
01. Sumber	199	0	0	2	201
02. Pangkalan	96	0	0	0	96
03. Wonoyoso	130	0	0	0	130
04. Tasikmadu	289	0	0	0	289
05. Tapen	218	0	0	0	218
06. Tersidi Kidul	109	0	0	0	109
07. Tersidi Lor	340	0	0	2	342
08. Sekartejo	202	0	0	0	202
09. Pepe	94	0	0	0	94
10. Kalimati	170	0	0	0	170
11. Kendalrejo	358	0	0	0	358
12. Ngampel	452	0	0	0	452
13. Sikambang	172	0	0	3	175
14. Tunjungtejo	210	0	0	0	210
15. Dlisen Wetan	265	0	0	0	265
16. Dlisen Kulon	98	0	0	0	98
17. Blekatuk	131	0	0	0	131
18. Waru	99	0	0	0	99
19. Keburusan	321	0	0	0	321
20. Semampir	124	0	0	0	124
21. Gumawangrejo	59	0	0	0	59
22. Petuguran	135	0	0	0	135
23. Pekacangan	219	0	0	0	219
24. Karanggetas	274	0	0	0	274
25. Luweng Lor	318	0	0	0	318
26. Luweng Kidul	228	0	0	0	228
27. Sambeng	151	0	0	0	151
28. Megulung Kidul	484	0	0	0	484
29. Pituruh	1,015	0	0	0	1,015

Tabel 3.12 Lanjutan

Desa	Sendiri	Bersama	Umum	Lainnya	Jumlah
(1)	(2)	(3)	(4)	(5)	(6)
30. Prigelan	374	0	0	0	374
31. Karanganyar	136	0	0	0	136
32. Megulung Lor	279	0	0	0	279
33. Prapag Kidul	193	0	0	0	193
34. Kembangkuning	110	0	0	2	112
35. Brengkol	614	0	0	3	617
36. Girigondo	668	0	0	0	668
37. Prapag Lor	526	0	0	0	526
38. Kalikotes	598	0	0	0	598
39. Ngandagan	264	0	0	0	264
40. Kesawen	287	0	0	0	287
41. Kedung Batur	91	0	0	0	91
42. Polowangi	126	0	0	0	126
43. Kalijering	419	0	0	0	419
44. Somogede	230	0	0	0	230
45. Kaligondang	263	0	0	0	263
46. Kaligintung	864	0	0	0	864
47. Sawangan	376	0	0	0	376
48. Wonosido	297	0	0	0	297
49. Pamriyan	343	0	0	0	343
Jumlah	14,021	0	0	12	14,033

Sumber : Statistik Kec. Pituruh

4

SOSIAL BUDAYA

Klinik Keluarga Berencana (KKB) adalah suatu tempat dimana dapat diperoleh pelayanan medis KB dengan cara-cara kontrasepsi. Tempat ini dapat berupa Rumah Sakit, Puskesmas, Badan Kesejahteraan Ibu dan Anak (BKIA), Team Media Keliling (TMK) dan tempat-tempat lainnya yang ditentukan.

Metode Kontrasepsi adalah cara/alat kontrasepsi yang dipakai untuk mencegah kehamilan.

<https://purworejokab.go.id>

<https://purworejokab.bps.go.id>

Tabel 4 .1 Banyaknya Sarana Pendidikan Pra Sekolah dan Sekolah Dasar menurut Desa Pada Akhir Tahun 2011

Desa	TK	SDN	SD Inpres	SD Swasta
(1)	(2)	(3)	(4)	(5)
01. Sumber	1	1	0	0
02. Pangkalan	0	0	0	0
03. Wonoyoso	0	1	0	0
04. Tasikmadu	1	1	0	0
05. Tapen	0	1	0	0
06. Tersidi Kidul	0	0	0	0
07. Tersidi Lor	1	1	0	0
08. Sekartejo	1	0	0	0
09. Pepe	1	1	0	0
10. Kalimati	1	0	0	0
11. Kendalrejo	1	1	0	0
12. Ngampel	1	1	0	0
13. Sikambang	1	1	0	0
14. Tunjungtejo	1	1	0	0
15. Dlisen Wetan	0	1	0	0
16. Dlisen Kulon	0	0	0	0
17. Blekatuk	0	0	0	0
18. Waru	0	0	0	0
19. Keburuan	1	1	0	0
20. Semampir	0	0	0	0
21. Gumawangrejo	0	0	0	0
22. Petuguran	0	0	0	0
23. Pekacangan	1	1	0	0
24. Karanggetas	1	0	0	1
25. Luweng Lor	1	1	0	0
26. Luweng Kidul	0	0	0	0
27. Sambeng	0	1	0	0
28. Megulung Kidul	0	1	0	0
29. Pituruh	2	2	0	0

Tabel 4 .1 Lanjutan

Desa	TK	SDN	SD Inpres	SD Swasta
(1)	(2)	(3)	(4)	(5)
30. Prigelan	1	1	0	0
31. Karanganyar	1	0	0	0
32. Megulung Lor	1	1	0	0
33. Prapag Kidul	0	0	0	0
34. Kembangkuning	1	1	0	0
35. Brengkol	1	1	0	1
36. Girigondo	1	2	0	0
37. Prapag Lor	1	2	0	0
38. Kalikotes	1	1	0	0
39. Ngandagan	1	1	0	0
40. Kesawen	0	1	0	0
41. Kedung Batur	0	0	0	0
42. Polowangi	1	1	0	0
43. Kalijering	0	1	0	0
44. Somogede	0	1	0	0
45. Kaligondang	0	1	0	0
46. Kaligintung	0	3	0	0
47. Sawangan	1	2	0	0
48. Wonosido	0	1	0	0
49. Pamriyan	0	1	0	0
Jumlah	27	40	0	2

Sumber : Statistik Kec. Pituruh

Tabel 4 .2 Jumlah Sarana Pendidikan Tingkat SLTP dan SMU/SMK menurut Desa Pada Akhir Tahun 2011

Desa	SLTP		SMU/SMK	
	Negeri	Swasta	Negeri	Swasta
(1)	(2)	(3)	(4)	(5)
01. Sumber	0	0	0	0
02. Pangkalan	0	0	0	0
03. Wonoyoso	0	0	0	0
04. Tasikmadu	0	0	0	0
05. Tapen	0	0	0	0
06. Tersidi Kidul	0	0	0	0
07. Tersidi Lor	0	0	0	0
08. Sekartejo	0	0	0	0
09. Pepe	0	0	0	0
10. Kalimati	0	0	0	0
11. Kendalrejo	0	0	0	0
12. Ngampel	0	0	0	0
13. Sikambang	0	0	0	0
14. Tunjungtejo	0	0	0	0
15. Dlisen Wetan	0	0	0	0
16. Dlisen Kulon	0	0	0	0
17. Blekatuk	0	0	0	0
18. Waru	0	0	0	0
19. Keburusan	0	0	0	0
20. Semampir	0	0	0	0
21. Gumawangrejo	0	0	0	0
22. Petuguran	0	0	0	0
23. Pekacangan	0	0	0	0
24. Karanggetas	0	0	0	0
25. Luweng Lor	0	0	0	0
26. Luweng Kidul	0	0	0	0
27. Sambeng	0	0	0	0
28. Megulung Kidul	0	0	0	0
29. Pituruh	1	3	0	2

Tabel 4 .2 Lanjutan

Desa	SLTP		SMU/SMK	
	Negeri	Swasta	Negeri	Swasta
(1)	(2)	(3)	(4)	(5)
30. Prigelan	0	0	0	0
31. Karanganyar	0	0	0	0
32. Megulung Lor	0	0	0	0
33. Prapag Kidul	0	0	0	0
34. Kembangkuning	0	0	0	0
35. Brengkol	0	0	0	0
36. Girigondo	0	0	0	0
37. Prapag Lor	0	0	0	0
38. Kalikotes	1	0	1	0
39. Ngandagan	0	0	0	0
40. Kesawen	0	0	0	0
41. Kedung Batur	0	0	0	0
42. Polowangi	0	0	0	0
43. Kalijering	0	0	0	0
44. Somogede	0	0	0	0
45. Kaligondang	0	0	0	0
46. Kaligintung	0	0	0	0
47. Sawangan	0	0	0	0
48. Wonosido	0	0	0	0
49. Pamriyan	0	0	0	0
Jumlah	2	3	1	2

Sumber : Statistik Kec. Pituruh

Tabel 4 .3 Banyaknya Sekolah Non Depdiknas dan Pondok Pesantren menurut Desa Pada Akhir Tahun 2011

Desa	Ibtidaiyah	Tsanawiyah	Aliyah	Ponpes
(1)	(2)	(3)	(4)	(5)
01. Sumber	0	0	0	0
02. Pangkalan	0	0	0	0
03. Wonoyoso	0	0	0	0
04. Tasikmadu	0	0	0	0
05. Tapen	0	0	0	0
06. Tersidi Kidul	0	0	0	0
07. Tersidi Lor	0	0	0	1
08. Sekartejo	0	0	0	0
09. Pepe	0	0	0	0
10. Kalimati	0	0	0	0
11. Kendalrejo	0	0	0	0
12. Ngampel	0	0	0	0
13. Sikambang	0	0	0	0
14. Tunjungtejo	0	0	0	0
15. Dlisen Wetan	0	0	0	0
16. Dlisen Kulon	0	0	0	0
17. Blekatuk	0	0	0	0
18. Waru	0	0	0	0
19. Keburuan	0	0	0	0
20. Semampir	0	0	0	0
21. Gumawangrejo	0	0	0	0
22. Petuguran	0	0	0	0
23. Pekacangan	0	0	0	0
24. Karanggetas	0	0	0	0
25. Luweng Lor	0	0	0	0
26. Luweng Kidul	0	0	0	0
27. Sambeng	0	0	0	0
28. Megulung Kidul	0	1	0	0
29. Pituruh	0	0	0	1

Tabel 4 .3 Lanjutan

Desa	Ibtidaiyah	Tsanawiyah	Aliyah	Ponpes
(1)	(2)	(3)	(4)	(5)
30. Prigelan	0	0	0	0
31. Karanganyar	0	0	0	0
32. Megulung Lor	0	0	0	0
33. Prapag Kidul	0	0	0	0
34. Kembangkuning	0	0	0	0
35. Brengkol	0	0	0	1
36. Girigondo	0	0	0	0
37. Prapag Lor	0	0	0	0
38. Kalikotes	0	0	0	0
39. Ngandagan	0	0	0	0
40. Kesawen	0	0	0	0
41. Kedung Batur	0	0	0	0
42. Polowangi	0	0	0	0
43. Kalijering	0	0	0	0
44. Somogede	0	0	0	1
45. Kaligondang	0	0	0	1
46. Kaligintung	0	0	0	0
47. Sawangan	0	0	0	0
48. Wonosido	0	0	0	0
49. Pamriyan	0	0	0	0
Jumlah	0	1	0	5

Sumber : Statistik Kec. Pituruh

Tabel 4 .4 Jumlah Sarana Kesehatan menurut Desa Pada Akhir Tahun 2011

Desa	Poliklinik	Puskesmas	Puskesmas Pembantu	RS Bersalin	Tempat Praktek Dokter	Pos KB	Poskes des
(1)	(2)	(3)	(4)	(5)	(6)	(7)	(8)
01. Sumber	0	0	0	0	0	1	0
02. Pangkalan	0	0	0	0	0	1	1
03. Wonoyoso	0	0	1	0	0	1	0
04. Tasikmadu	0	0	0	0	0	1	1
05. Tapen	0	0	0	0	0	1	0
06. Tersidi Kidul	0	0	0	0	0	1	0
07. Tersidi Lor	0	0	0	0	0	1	0
08. Sekartejo	0	0	0	0	0	1	0
09. Pepe	0	0	0	0	0	1	0
10. Kalimati	0	0	0	0	0	1	0
11. Kendalrejo	0	0	0	0	0	1	1
12. Ngampel	0	0	0	0	0	1	0
13. Sikambang	0	0	0	0	0	1	0
14. Tunjungtejo	0	0	0	0	0	1	0
15. Dlisen Wetan	0	0	0	0	0	1	0
16. Dlisen Kulon	0	0	0	0	0	1	0
17. Blekatuk	0	0	0	0	0	1	0
18. Waru	0	0	0	0	0	1	0
19. Keburuan	0	0	0	0	0	1	1
20. Semampir	0	0	0	0	0	1	0
21. Gumawangrejo	0	0	0	0	0	1	0
22. Petuguran	0	0	0	0	0	1	1
23. Pekacangan	0	0	0	0	0	1	0
24. Karanggetas	0	0	1	0	0	1	0
25. Luweng Lor	0	0	0	0	0	1	0
26. Luweng Kidul	0	0	0	0	0	1	0
27. Sambeng	0	0	0	0	0	1	1
28. Megulung Kidul	0	0	0	0	0	1	1
29. Pituruh	1	1	0	0	1	1	0

Tabel 4.4 Lanjutan

Desa	Poliklinik	Puskesmas	Puskesmas Pembantu	RS Bersalin	Tempat Praktek Dokter	Pos KB	Poskes des
(1)	(2)	(3)	(4)	(5)	(6)	(7)	(8)
30. Prigelan	0	0	0	0	0	1	0
31. Karanganyar	0	0	0	0	0	1	0
32. Megulung Lor	0	0	0	0	0	1	0
33. Prapag Kidul	0	0	0	0	0	1	0
34. Kembangkuning	0	0	0	0	0	1	0
35. Brengkol	0	0	0	0	0	1	1
36. Girigondo	0	0	1	0	0	1	0
37. Prapag Lor	0	0	0	0	0	1	0
38. Kalikotes	0	0	0	0	0	1	1
39. Ngandagan	0	0	0	0	0	1	0
40. Kesawen	0	0	1	0	0	1	0
41. Kedung Batur	0	0	0	0	0	1	0
42. Polowangi	0	0	1	0	0	1	0
43. Kalijering	0	0	0	0	0	1	1
44. Somogede	0	0	0	0	0	1	1
45. Kaligondang	0	0	0	0	0	1	1
46. Kaligintung	0	0	0	0	0	1	1
47. Sawangan	0	0	0	0	0	1	1
48. Wonosido	0	0	0	0	0	1	1
49. Pamriyan	0	0	0	0	0	1	1
Jumlah	1	1	5	0	1	49	

Sumber : Statistik Kec. Pituruh

Tabel 4 .5 Jumlah Tenaga Kesehatan menurut Desa Pada Akhir Tahun 2011

Desa	Dokter	Mantri Kesehatan/ Perawat	Bidan	Dukun Bersalin
(1)	(2)	(3)	(4)	(5)
01. Sumber	0	3	1	0
02. Pangkalan	0	0	0	0
03. Wonoyoso	0	1	0	0
04. Tasikmadu	0	0	1	1
05. Tapen	0	1	2	2
06. Tersidi Kidul	0	0	0	0
07. Tersidi Lor	0	0	1	0
08. Sekartejo	0	0	0	2
09. Pepe	0	0	0	0
10. Kalimati	0	0	0	0
11. Kendalrejo	0	0	1	0
12. Ngampel	0	1	1	1
13. Sikambang	0	0	0	0
14. Tunjungtejo	0	0	0	1
15. Dlisen Wetan	0	0	0	0
16. Dlisen Kulon	0	0	0	0
17. Blekatuk	0	0	0	0
18. Waru	0	0	1	0
19. Keburusan	0	0	0	0
20. Semampir	0	2	0	0
21. Gumawangrejo	0	0	0	0
22. Petuguran	0	1	1	1
23. Pekacangan	0	0	0	0
24. Karanggetas	0	0	0	1
25. Luweng Lor	0	0	1	1
26. Luweng Kidul	0	0	0	1
27. Sambeng	0	0	1	0
28. Megulung Kidul	1	2	2	1
29. Pituruh	2	0	1	1

Tabel 4 .5 Lanjutan

Desa	Dokter	Mantri Kesehatan/ Perawat	Bidan	Dukun Bersalin
(1)	(2)	(3)	(4)	(5)
30. Prigelan	0	2	2	0
31. Karanganyar	0	1	1	1
32. Megulung Lor	0	0	0	0
33. Prapag Kidul	0	0	0	1
34. Kembangkuning	0	0	1	0
35. Brengkol	0	1	1	2
36. Girigondo	1	0	1	2
37. Prapag Lor	0	0	0	1
38. Kalikotes	1	1	1	0
39. Ngandagan	0	2	0	0
40. Kesawen	0	0	1	1
41. Kedung Batur	0	0	0	0
42. Polowangi	0	1	1	0
43. Kalijering	0	2	0	1
44. Somogede	0	3	1	1
45. Kaligondang	0	0	1	1
46. Kaligintung	0	0	1	1
47. Sawangan	0	0	1	1
48. Wonosido	0	0	1	2
49. Pamriyan	0	0	1	1
Jumlah	5	24	29	29

Sumber : Puskesmas Kec. Pituruh

Tabel 4 .6 Jumlah Penderita Cacat menurut Desa Pada Akhir Tahun 2011

Desa	Tuna Netra	Tuna Rungu/Tuna Wicara	Tuna Grahita	Tuna Daksa	Tuna Ganda
(1)	(2)	(3)	(4)	(5)	(6)
01. Sumber	0	2	2	0	2
02. Pangkalan	0	0	1	5	0
03. Wonoyoso	1	0	0	0	2
04. Tasikmadu	0	0	0	0	2
05. Tapen	0	2	0	0	0
06. Tersidi Kidul	1	0	0	1	1
07. Tersidi Lor	0	0	1	0	0
08. Sekartejo	0	0	0	0	0
09. Pepe	0	0	0	0	0
10. Kalimati	1	6	4	2	1
11. Kendalrejo	1	1	2	1	0
12. Ngampel	0	0	3	3	0
13. Sikambang	1	1	1	0	2
14. Tunjungtejo	2	1	0	1	0
15. Dlisen Wetan	0	4	4	2	2
16. Dlisen Kulon	2	3	0	0	0
17. Blekatuk	1	2	0	1	0
18. Waru	0	0	0	1	1
19. Keburusan	3	5	5	0	2
20. Semampir	2	1	1	1	1
21. Gumawangrejo	0	0	0	1	0
22. Petuguran	1	0	3	0	1
23. Pekacangan	2	6	5	1	0
24. Karanggetas	2	8	2	0	2
25. Luweng Lor	1	5	0	7	1
26. Luweng Kidul	0	0	4	1	0
27. Sambeng	0	0	2	0	0
28. Megulung Kidul	0	2	3	1	2
29. Pituruh	1	0	0	0	2

Tabel 4.6 Lanjutan

Desa	Tuna Netra	Tuna Rungu/Tuna Wicara	Tuna Grahita	Tuna Daksa	Tuna Ganda
(1)	(2)	(3)	(4)	(5)	(6)
30. Prigelan	2	0	3	0	0
31. Karanganyar	3	1	2	2	0
32. Megulung Lor	0	1	1	2	0
33. Prapag Kidul	0	5	2	3	0
34. Kembangkuning	0	0	0	0	0
35. Brengkol	1	5	3	0	2
36. Girigondo	0	9	10	4	4
37. Prapag Lor	2	5	0	3	0
38. Kalikotes	0	14	4	0	2
39. Ngandagan	1	2	4	0	1
40. Kesawen	3	2	0	0	0
41. Kedung Batur	1	0	0	2	0
42. Polowangi	0	0	1	0	0
43. Kalijering	3	7	0	0	0
44. Somogede	0	1	0	0	0
45. Kaligondang	0	3	6	0	0
46. Kaligintung	4	6	10	4	0
47. Sawangan	0	0	0	1	0
48. Wonosido	5	5	0	2	0
49. Pamriyan	5	2	4	6	0
Jumlah	52	117	93	58	33

Sumber : Statistik Kec. Pituruh

Tabel 4.7

Jumlah Pemeluk Agama menurut Desa Selama Tahun 2011

Desa	Islam	Katolik	Protestan	Hindu	Budha	Jumlah
(1)	(2)	(3)	(4)	(5)	(6)	(7)
01. Sumber	596	0	0	0	0	596
02. Pangkalan	287	0	0	0	0	287
03. Wonoyoso	345	0	0	0	0	345
04. Tasikmadu	998	0	0	0	0	998
05. Tapen	675	1	0	0	0	676
06. Tersidi Kidul	330	0	0	0	0	330
07. Tersidi Lor	1,200	0	12	0	0	1,212
08. Sekartejo	624	0	0	0	0	624
09. Pepe	337	0	10	0	0	347
10. Kalimati	669	0	0	0	0	669
11. Kendalrejo	1,326	0	5	0	0	1,331
12. Ngampel	1,501	0	14	0	0	1,515
13. Sikambang	751	0	0	0	0	751
14. Tunjungtejo	709	0	0	0	0	709
15. Dlisen Wetan	630	0	4	0	0	634
16. Dlisen Kulon	297	0	0	0	0	297
17. Blekatuk	354	0	0	0	0	354
18. Waru	314	0	0	0	0	314
19. Keburuan	854	0	0	0	0	854
20. Semampir	387	0	0	0	0	387
21. Gumawangrejo	209	0	0	0	0	209
22. Petuguran	489	0	0	0	0	489
23. Pekacangan	824	0	0	0	0	824
24. Karanggetas	751	0	0	0	0	751
25. Luweng Lor	1,087	0	0	0	0	1,087
26. Luweng Kidul	641	0	0	0	0	641
27. Sambeng	384	0	0	0	0	384
28. Megulung Kidul	1,388	0	8	0	0	1,396
29. Pituruh	3,233	28	43	4	0	3,308

Tabel 4.7 Lanjutan

Desa	Islam	Katolik	Protestan	Hindu	Budha	Jumlah
(1)	(2)	(3)	(4)	(5)	(6)	(7)
30. Prigelan	1,109	0	2	0	0	1,111
31. Karanganyar	576	0	0	0	0	576
32. Megulung Lor	799	1	3	0	0	803
33. Prapag Kidul	625	0	0	0	0	625
34. Kembangkuning	342	0	0	0	0	342
35. Brengkol	1,967	0	0	0	0	1,967
36. Girigondo	2,480	0	0	0	0	2,480
37. Prapag Lor	1,698	0	0	3	0	1,701
38. Kalikotes	2,048	0	4	0	0	2,052
39. Ngandagan	632	260	0	0	0	892
40. Kesawen	746	0	10	0	0	756
41. Kedung Batur	267	0	0	0	0	267
42. Polowangi	343	0	0	0	0	343
43. Kalijering	1,524	0	2	0	0	1,526
44. Somogede	1,143	0	0	0	0	1,143
45. Kaligondang	735	0	0	0	0	735
46. Kaligintung	2,661	0	2	0	0	2,663
47. Sawangan	1,138	0	0	0	0	1,138
48. Wonosido	991	0	0	0	0	991
49. Pamriyan	1,286	15	0	0	0	1,301
Jumlah	45,300	305	119	7	0	45,731

Sumber : KUA Kec. Pituruh

Tabel 4.8

Jumlah Tempat Ibadah menurut Desa Pada Akhir Tahun 2011

Desa	Masjid	Mushola/ Langgar	Gereja Protestan	Gereja Katolik	Pura	Vihara
(1)	(2)	(3)	(4)	(5)	(6)	(7)
01. Sumber	2	0	0	0	0	0
02. Pangkalan	0	1	0	0	0	0
03. Wonoyoso	1	1	0	0	0	0
04. Tasikmadu	0	1	0	0	0	0
05. Tapen	0	1	0	0	0	0
06. Tersidi Kidul	1	0	0	0	0	0
07. Tersidi Lor	1	0	0	0	0	0
08. Sekartejo	1	1	1	1	0	0
09. Pepe	1	0	0	0	0	0
10. Kalimati	1	0	0	0	0	0
11. Kendalrejo	1	0	0	0	0	0
12. Ngampel	1	0	0	0	0	0
13. Sikambang	1	2	0	0	0	0
14. Tunjungtejo	1	0	0	0	0	0
15. Dlisen Wetan	1	1	0	0	0	0
16. Dlisen Kulon	1	0	0	1	0	0
17. Blekatuk	1	0	0	0	0	0
18. Waru	2	0	0	0	0	0
19. Keburuan	1	1	0	0	0	0
20. Semampir	1	1	0	0	0	0
21. Gumawangrejo	1	0	0	0	0	0
22. Petuguran	1	0	0	0	0	0
23. Pekacangan	1	1	0	0	0	0
24. Karanggetas	1	0	0	0	0	0
25. Luweng Lor	0	1	1	1	0	0
26. Luweng Kidul	1	0	0	0	0	0
27. Sambeng	1	1	0	0	0	0
28. Megulung Kidul	1	0	0	0	0	0
29. Pituruh	1	1	0	0	0	0

Tabel 4.8 Lanjutan

Desa	Masjid	Mushola/ Langgar	Gereja Protestan	Gereja Katolik	Pura	Vihara
(1)	(2)	(3)	(4)	(5)	(6)	(7)
30. Prigelan	1	0	1	0	0	0
31. Karanganyar	1	0	0	0	0	0
32. Megulung Lor	1	3	0	0	0	0
33. Prapag Kidul	0	2	0	0	0	0
34. Kembangkuning	1	0	0	0	0	0
35. Brengkol	2	3	0	0	0	0
36. Girigondo	3	5	0	0	0	0
37. Prapag Lor	1	1	0	0	0	0
38. Kalikotes	1	0	0	0	0	0
39. Ngandagan	1	1	0	0	0	0
40. Kesawen	1	0	0	0	0	0
41. Kedung Batur	1	1	0	0	0	0
42. Polowangi	0	1	0	0	0	0
43. Kalijering	0	1	0	0	0	0
44. Somogede	1	2	0	1	0	0
45. Kaligondang	1	0	0	0	0	0
46. Kaligintung	1	0	0	0	0	0
47. Sawangan	1	0	0	0	0	0
48. Wonosido	1	2	0	0	0	0
49. Pamriyan	1	0	0	0	0	0
Jumlah	47	36	3	4	0	0

Sumber : Statistik Kec. Pituruh

Tabel 4.9

Jumlah Kesenian menurut Desa Pada Akhir Tahun 2011

Desa	Sandiwara	Wayang Orang/ Kethoprak	Tari- tarian	Musik/Seni Suara	Lainnya
(1)	(2)	(3)	(4)	(5)	(6)
01. Sumber	0	0	0	0	0
02. Pangkalan	0	1	0	0	0
03. Wonoyoso	0	0	1	0	0
04. Tasikmadu	0	1	0	1	0
05. Tapen	0	0	1	0	0
06. Tersidi Kidul	0	0	1	0	0
07. Tersidi Lor	0	0	1	0	0
08. Sekartejo	0	0	1	0	0
09. Pepe	0	0	0	0	0
10. Kalimati	0	0	0	0	0
11. Kendalrejo	0	1	0	0	0
12. Ngampel	0	1	0	0	0
13. Sikambang	0	0	0	0	0
14. Tunjungtejo	0	0	0	0	0
15. Dlisen Wetan	0	0	0	1	0
16. Dlisen Kulon	0	0	0	0	0
17. Blekatuk	0	0	0	1	0
18. Waru	0	1	0	1	0
19. Keburusan	0	1	0	0	0
20. Semampir	0	1	0	1	0
21. Gumawangrejo	0	1	0	1	0
22. Petuguran	0	0	0	0	0
23. Pekacangan	0	0	0	0	0
24. Karanggetas	0	0	0	0	0
25. Luweng Lor	0	0	0	0	0
26. Luweng Kidul	0	0	0	0	0
27. Sambeng	0	0	0	0	0
28. Megulung Kidul	0	0	0	0	0
29. Pituruh	0	0	0	0	0

Tabel 4.9 Lanjutan

Desa	Sandiwara	Wayang Orang/ Kethoprak	Tari- tarian	Musik/Seni Suara	Lainnya
(1)	(2)	(3)	(4)	(5)	(6)
30. Prigelan	0	0	0	0	0
31. Karanganyar	0	0	0	0	0
32. Megulung Lor	0	0	1	0	0
33. Prapag Kidul	0	0	0	0	0
34. Kembangkuning	0	0	0	0	0
35. Brengkol	0	0	0	0	0
36. Girigondo	0	0	0	0	0
37. Prapag Lor	0	0	0	1	0
38. Kalikotes	0	0	0	0	0
39. Ngandagan	0	0	0	0	0
40. Kesawen	0	0	0	0	0
41. Kedung Batur	0	0	0	0	0
42. Polowangi	0	0	0	0	0
43. Kalijering	0	0	0	0	0
44. Somogede	0	0	1	0	0
45. Kaligondang	0	0	0	0	0
46. Kaligintung	0	0	0	0	0
47. Sawangan	0	0	0	0	0
48. Wonosido	0	0	1	1	0
49. Pamriyan	0	0	0	0	0
Jumlah	0	8	8	8	0

Sumber : Statistik Kec. Pituruh

Tabel 4.10

Jumlah Cabang Olahraga menurut Desa Pada Akhir Tahun 2011

Desa	Sepakbola	Bola Volley	Bulu Tangkis	Tenis Meja	Catur	Pencak Silat
(1)	(2)	(3)	(4)	(5)	(6)	(7)
01. Sumber	1	1	1	0	1	0
02. Pangkalan	0	0	0	0	1	0
03. Wonoyoso	0	1	0	0	1	0
04. Tasikmadu	0	1	0	0	1	0
05. Tapen	0	1	0	0	1	0
06. Tersidi Kidul	0	1	0	0	1	0
07. Tersidi Lor	0	0	0	0	1	0
08. Sekartejo	1	1	1	0	1	0
09. Pepe	0	1	1	1	1	0
10. Kalimati	0	1	1	1	1	0
11. Kendalrejo	0	1	1	1	1	0
12. Ngampel	0	1	0	1	1	0
13. Sikambang	1	1	1	1	1	0
14. Tunjungtejo	0	1	0	0	1	0
15. Dlisen Wetan	0	1	1	0	1	0
16. Dlisen Kulon	1	1	0	1	1	0
17. Blekatuk	0	1	0	0	1	0
18. Waru	0	1	0	0	1	0
19. Keburusan	0	1	0	1	1	0
20. Semampir	1	1	1	1	1	0
21. Gumawangrejo	0	1	1	1	1	0
22. Petuguran	0	1	0	1	1	0
23. Pekacangan	0	1	0	1	1	0
24. Karanggetas	0	1	1	1	1	0
25. Luweng Lor	0	1	0	0	1	0
26. Luweng Kidul	0	0	0	0	1	0
27. Sambeng	0	1	0	1	1	0
28. Megulung Kidul	0	1	1	1	1	0
29. Pituruh	1	1	1	1	1	0

Tabel 4.10 Lanjutan

Desa	Sepakbola	Bola Volley	Bulu Tangkis	Tenis Meja	Catur	Pencak Silat
(1)	(2)	(3)	(4)	(5)	(6)	(7)
30. Prigelan	1	0	1	1	1	0
31. Karanganyar	0	0	0	0	1	0
32. Megulung Lor	0	1	1	1	1	0
33. Prapag Kidul	0	1	1	1	1	0
34. Kembangkuning	0	0	0	0	1	0
35. Brengkol	1	1	1	1	1	0
36. Girigondo	0	1	1	1	1	0
37. Prapag Lor	1	1	1	1	1	0
38. Kalikotes	0	1	0	1	1	0
39. Ngandagan	0	1	0	0	1	0
40. Kesawen	0	1	0	0	1	0
41. Kedung Batur	0	1	1	0	1	0
42. Polowangi	0	1	1	0	1	0
43. Kalijering	0	1	1	0	1	0
44. Somogede	1	1	0	1	1	0
45. Kaligondang	0	1	1	1	1	0
46. Kaligintung	0	1	0	0	1	0
47. Sawangan	0	1	0	1	1	0
48. Wonosido	0	1	1	1	1	0
49. Pamriyan	0	1	0	0	1	0
Jumlah	10	43	23	26	49	0

Sumber : Statistik Kec. Pituruh

Tabel 4.11 Jumlah Fasilitas Untuk Bermain/Lapangan Olahraga menurut Desa Pada Akhir Tahun 2011

Desa	Lap.Sepak Bola	Lap. Bola Volley	Lap. Bulu Tangkis	Lap. Bola Basket	Meja Tenis Meja	Lap. Tenis	Gedung Olahraga
(1)	(2)	(3)	(4)	(5)	(6)	(7)	(8)
01. Sumber	1	1	1	0	0	0	0
02. Pangkalan	0	0	0	0	0	0	0
03. Wonoyoso	0	1	0	0	0	0	0
04. Tasikmadu	0	1	0	0	0	0	0
05. Tapen	0	1	0	0	0	0	0
06. Tersidi Kidul	0	1	0	0	0	0	0
07. Tersidi Lor	0	0	0	0	0	0	0
08. Sekartejo	1	1	1	0	0	0	0
09. Pepe	0	1	1	0	1	0	0
10. Kalimati	0	1	1	0	1	0	0
11. Kendalrejo	0	1	1	0	1	0	0
12. Ngampel	0	1	0	0	1	0	0
13. Sikambang	1	1	1	0	1	0	0
14. Tunjungtejo	0	1	0	0	0	0	0
15. Dlisen Wetan	0	1	1	0	0	0	0
16. Dlisen Kulon	1	1	0	0	0	0	0
17. Blekatuk	0	1	0	0	0	0	0
18. Waru	0	1	0	0	0	0	0
19. Keburusan	0	1	0	0	1	0	0
20. Semampir	0	1	1	0	1	0	0
21. Gumawangrejo	0	1	1	0	1	0	0
22. Petuguran	0	1	0	0	0	0	0
23. Pekacangan	0	1	0	0	0	0	0
24. Karanggetas	0	1	1	0	0	0	0
25. Luweng Lor	0	1	0	0	0	0	0
26. Luweng Kidul	0	0	0	0	0	0	0
27. Sambeng	0	1	0	0	1	0	0
28. Megulung Kidul	0	1	1	0	1	0	0
29. Pituruh	0	1	1	1	1	1	0

Tabel 4.11 Lanjutan

Desa	Lap.Sepak Bola	Lap. Bola Volley	Lap. Bulu Tangkis	Lap. Bola Basket	Meja Tennis Meja	Lap. Tennis	Gedung Olahraga
(1)	(2)	(3)	(4)	(5)	(6)	(7)	(8)
30. Prigelan	1	0	1	0	1	0	0
31. Karanganyar	0	0	0	0	0	0	0
32. Megulung Lor	0	1	1	0	1	0	0
33. Prapag Kidul	0	1	1	0	1	0	0
34. Kembangkuning	0	0	0	0	1	0	0
35. Brengkol	1	1	1	0	1	0	0
36. Girigondo	0	1	1	0	1	0	0
37. Prapag Lor	0	1	1	0	1	0	0
38. Kalikotes	0	1	0	0	0	0	0
39. Ngandagan	0	1	0	0	0	0	0
40. Kesawen	0	1	0	0	0	0	0
41. Kedung Batur	0	1	1	0	0	0	0
42. Polowangi	0	1	1	0	0	0	0
43. Kalijering	0	1	1	0	0	0	0
44. Somogede	0	1	0	0	0	0	0
45. Kaligondang	0	1	1	0	1	0	0
46. Kaligintung	0	1	0	0	1	0	0
47. Sawangan	0	1	0	0	0	0	0
48. Wonosido	0	1	1	0	1	0	0
49. Pamriyan	0	1	0	0	1	0	0
Jumlah	6	43	23	1	22	1	0

Sumber : Statistik Kec. Pituruh

Grafik 4.1
Persentase Tenaga Kesehatan di Kec. Pituruh
Tahun 2011

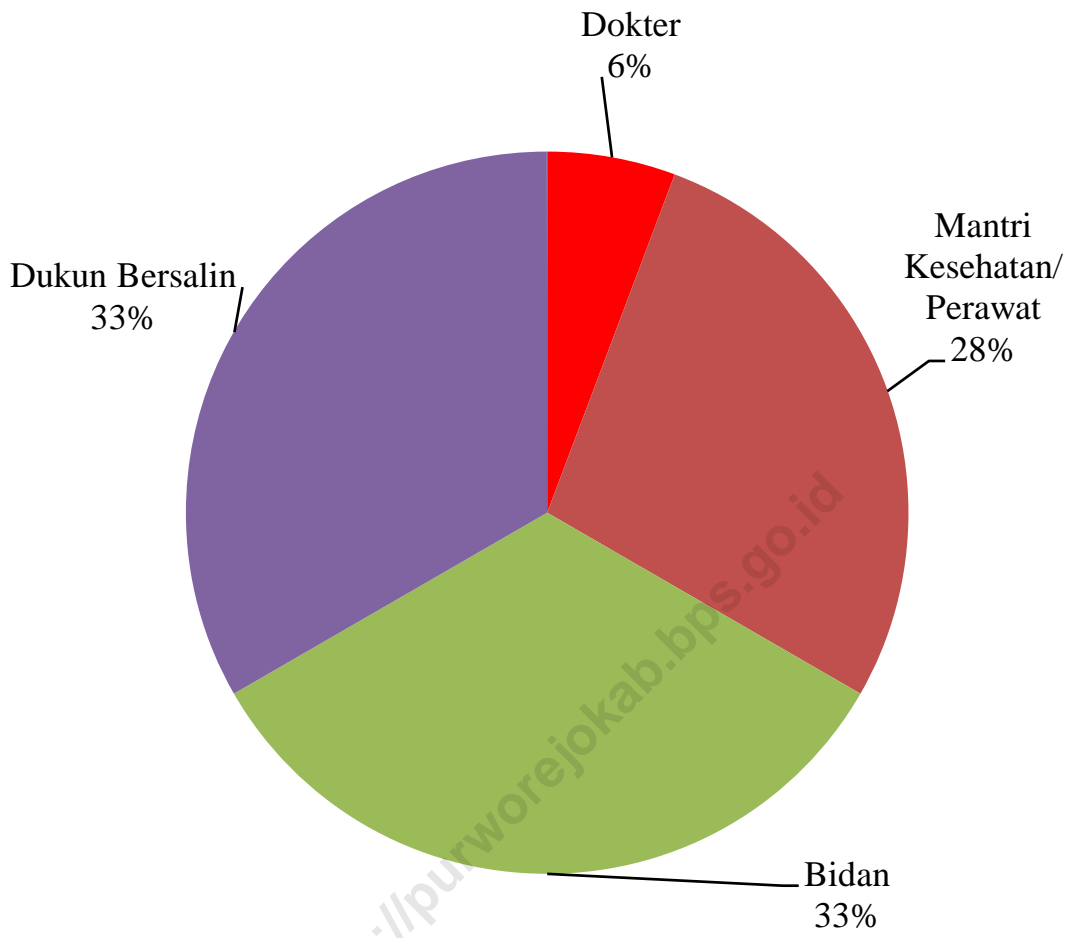

5

P E R T A N I A N

Tanah Sawah Berpengairan Teknis adalah sawah yang memperoleh pengairan, dimana saluran pemberi terpisah dari saluran pembuang, agar penyediaan dan pembagian irigasi dapat sepenuhnya diatur dan diukur dengan mudah. Jaringan macam ini biasanya terdiri saluran induk, sekunder dan tertier. Saluran induk dan sekunder serta bangunannya, dibangun dan dikuasai oleh pemerintah.

Tanah Sawah Berpengairan Setengah Teknis adalah sawah yang memperoleh pengairan seperti halnya berpengairan teknis akan tetapi Pemerintah hanya menguasai bangunan penyadap induk untuk dapat mengatur dan mengukur pemasukan air sedangkan pada jaringan selanjutnya tidak diukur dan dikuasai pemerintah.

Tanah Sawah Berpengairan Sederhana adalah sawah yang memperoleh pengairan, dimana cara pembagian serta pembangunan airnya belum diatur, walaupun pemerintah sudah ikut membangun sebagian dari jaringan tersebut (misalnya biaya membuat dam/bendungan).

Tanah Sawah Tadah Hujan adalah sawah yang pengairannya tergantung dari air hujan.

Tanah Sawah Lainnya adalah sawah termasuk didalamnya antara lain lebak, polder, sawah rembesan yang dapat ditanami padi atau tanaman lainnya.

Hutan Negara adalah tanah hutan yang berada dibawah pengawasan Dinas Kehutanan / Perhutani yang berada di wilayah kecamatan.

Perkebunan Negara / Swasta adalah tanah yang ditanami tanaman perkebunan/industri misalnya karet, kopi, kelapa, teh dan lain sebagainya.

Padi Sawah adalah padi yang ditanam di lahan sawah.

Padi Ladang adalah padi yang ditanam di tegal/kebun/ladang atau huma.

Tabel 5.1 Luas Area Bimas/Inmas Musim Rendengan Dan Gadu Tiap Desa Tahun 2011

Desa	Rendengan	Gadu	Jumlah
(1)	(2)	(3)	(5)
01. Sumber	32	0	32
02. Pangkalan	11	0	11
03. Wonoyoso	31	0	31
04. Tasikmadu	43	0	43
05. Tapen	35	0	35
06. Tersidi Kidul	14	0	14
07. Tersidi Lor	47	0	47
08. Sekartejo	0	0	0
09. Pepe	27	27	54
10. Kalimati	30	30	60
11. Kendalrejo	59	59	118
12. Ngampel	31	31	62
13. Sikambang	45	45	90
14. Tunjungtejo	25	25	50
15. Dlisen Wetan	77	77	154
16. Dlisen Kulon	81	81	162
17. Blekatuk	88	88	176
18. Waru	176	176	352
19. Keburuan	65	65	130
20. Semampir	52	52	104
21. Gumawangrejo	176	176	352
22. Petuguran	43	46	89
23. Pekacangan	42	42	84
24. Karanggetas	60	60	120
25. Luweng Lor	46	46	92
26. Luweng Kidul	31	31	62
27. Sambeng	69	69	138
28. Megulung Kidul	51	51	102
29. Pituruh	81	81	162

Tabel 5.1 Lanjutan

Desa	Rendengan	Gadu	Jumlah
(1)	(2)	(3)	(5)
30. Prigelan	88	88	176
31. Karanganyar	19	19	38
32. Megulung Lor	54	54	108
33. Prapag Kidul	73	73	146
34. Kembangkuning	13	13	26
35. Brengkol	43	43	86
36. Girigondo	108	108	216
37. Prapag Lor	95	95	190
38. Kalikotes	44	44	88
39. Ngandagan	70	70	140
40. Kesawen	47	47	94
41. Kedung Batur	47	47	94
42. Polowangi	27	27	54
43. Kalijering	35	35	70
44. Somogede	71	71	142
45. Kaligondang	83	83	166
46. Kaligintung	91	91	182
47. Sawangan	30	30	60
48. Wonosido	145	145	290
49. Pamriyan	93	93	186
Jumlah	2,844	2,634	5,478

Sumber : PPL Kec. Pituruh

Tabel 5.2 Jumlah Ternak Besar menurut Desa Pada Akhir Tahun 2011 (Ekor)

Desa	Sapi *	Sapi Perah *	Kerbau *	Kambing *	Kuda
(1)	(2)	(3)	(4)	(5)	(6)
01. Sumber	7	0	0	108	0
02. Pangkalan	9	0	0	30	0
03. Wonoyoso	0	0	0	42	0
04. Tasikmadu	31	0	0	120	0
05. Tapen	8	0	0	36	0
06. Tersidi Kidul	6	0	0	42	0
07. Tersidi Lor	9	0	1	104	0
08. Sekartejo	0	0	0	296	0
09. Pepe	5	0	0	70	0
10. Kalimati	49	0	9	14	0
11. Kendalrejo	23	0	2	114	0
12. Ngampel	7	0	0	20	3
13. Sikambang	7	0	6	260	0
14. Tunjungtejo	32	0	0	42	0
15. Dlisen Wetan	9	0	0	188	0
16. Dlisen Kulon	0	0	1	460	0
17. Blekatuk	7	0	0	164	0
18. Waru	0	0	0	195	0
19. Keburusan	22	0	2	298	0
20. Semampir	26	0	0	100	0
21. Gumawangrejo	17	0	0	210	0
22. Petuguran	14	0	0	24	0
23. Pekacangan	26	0	0	102	0
24. Karanggetas	44	0	0	38	0
25. Luweng Lor	28	0	2	240	1
26. Luweng Kidul	32	0	0	30	0
27. Sambeng	9	0	4	80	0
28. Megulung Kidul	76	0	1	50	0
29. Pituruh	6	0	3	126	3

Tabel 5.2 Lanjutan

Desa	Sapi *	Sapi Perah *	Kerbau *	Kambing *	Kuda
(1)	(2)	(3)	(4)	(5)	(6)
30. Prigelan	9	0	0	80	0
31. Karanganyar	5	0	0	98	0
32. Megulung Lor	7	0	0	158	0
33. Prapag Kidul	25	2	0	174	0
34. Kembangkuning	0	0	0	34	0
35. Brengkol	84	0	0	160	0
36. Girigondo	304	0	0	170	0
37. Prapag Lor	136	0	0	64	0
38. Kalikotes	69	0	0	174	0
39. Ngandagan	33	0	0	136	0
40. Kesawen	22	0	0	100	1
41. Kedung Batur	4	0	0	74	1
42. Polowangi	2	0	0	30	0
43. Kalijering	275	0	0	32	0
44. Somogede	110	0	0	200	0
45. Kaligondang	30	0	0	31	0
46. Kaligintung	62	0	0	84	0
47. Sawangan	13	0	0	42	0
48. Wonosido	115	0	0	400	0
49. Pamriyan	116	0	0	288	0
Jumlah	1,930	2	31	6,132	9

Sumber : Statistik Kec. Pituruh

* Hasil Pendataan PSPK 2011

Tabel 5.3 Jumlah Ternak Kecil menurut Desa Pada Akhir Tahun 2011 (Ekor)

Desa	Ayam Buras	Ayam Petelur	Ayam Pedaging	Itik
(1)	(2)	(3)	(4)	(5)
01. Sumber	3,234	0	0	27
02. Pangkalan	994	0	0	35
03. Wonoyoso	2,730	0	0	154
04. Tasikmadu	1,430	0	0	113
05. Tapen	704	0	0	197
06. Tersidi Kidul	478	0	0	103
07. Tersidi Lor	618	0	0	922
08. Sekartejo	3,540	0	0	251
09. Pepe	1,130	0	0	271
10. Kalimati	1,506	0	0	35
11. Kendalrejo	1,260	0	0	75
12. Ngampel	3,726	0	0	91
13. Sikambang	3,000	0	0	95
14. Tunjungtejo	944	0	0	27
15. Dlisen Wetan	1,850	0	0	161
16. Dlisen Kulon	1,880	0	0	175
17. Blekatuk	7,054	0	0	121
18. Waru	3,050	0	0	152
19. Keburusan	1,508	0	0	87
20. Semampir	1,340	0	0	260
21. Gumawangrejo	2,916	0	0	225
22. Petuguran	1,128	0	0	18
23. Pekacangan	750	0	0	27
24. Karanggetas	854	0	0	105
25. Luweng Lor	1,070	0	0	100
26. Luweng Kidul	728	0	0	40
27. Sambeng	2,674	0	0	910
28. Megulung Kidul	2,042	0	0	76
29. Pituruh	3,264	0	0	160

Tabel 5.3 Lanjutan

Desa	Ayam Buras	Ayam Petelur	Ayam Pedaging	Itik
(1)	(2)	(3)	(4)	(5)
30. Prigelan	1,620	0	0	245
31. Karanganyar	1,038	0	0	30
32. Megulung Lor	1,406	0	0	20
33. Prapag Kidul	1,400	0	0	400
34. Kembangkuning	1,068	0	0	90
35. Brengkol	3,160	0	0	110
36. Girigondo	2,616	0	0	330
37. Prapag Lor	3,054	0	0	295
38. Kalikotes	1,438	0	0	130
39. Ngandagan	1,726	0	0	365
40. Kesawen	7,648	0	0	30
41. Kedung Batur	1,404	0	0	255
42. Polowangi	838	0	0	120
43. Kalijering	3,014	0	0	195
44. Somogede	2,046	0	0	155
45. Kaligondang	2,438	0	0	50
46. Kaligintung	5,024	0	0	55
47. Sawangan	1,300	0	0	50
48. Wonosido	1,786	0	0	90
49. Pamriyan	438	0	0	230
Jumlah	101,864	0	0	8,258

Tabel 5.4 Luas dan Produksi Tanaman Perkebunan Kelapa menurut Desa Selama Tahun 2011

Desa	Luas Tanaman (Ha)	Jumlah Batang	Produksi (Butir)
(1)	(2)	(3)	(4)
01. Sumber	10.86	977	53,735
02. Pangkalan	4	360	19,800
03. Wonoyoso	4.36	392	21,560
04. Tasikmadu	4.12	374	20,570
05. Tapen	5.37	433	23,815
06. Tersidi Kidul	3.17	285	15,675
07. Tersidi Lor	2.53	227	12,485
08. Sekartejo	11.5	1,055	58,025
09. Pepe	4.92	442	24,310
10. Kalimati	6	540	29,700
11. Kendalrejo	3.37	303	16,665
12. Ngampel	4.41	397	21,835
13. Sikambang	5.76	518	28,490
14. Tunjungtejo	2.3	207	11,385
15. Dlisen Wetan	5.6	504	27,720
16. Dlisen Kulon	5.5	495	27,225
17. Blekatuk	5.68	511	28,105
18. Waru	10.5	945	51,975
19. Keburusan	4.5	105	5,775
20. Semampir	3.36	302	16,610
21. Gumawangrejo	7.47	718	39,490
22. Petuguran	2.16	194	10,670
23. Pekacangan	1.04	104	5,720
24. Karanggetas	2	180	9,900
25. Luweng Lor	3.36	302	16,610
26. Luweng Kidul	2.84	255	14,025
27. Sambeng	6	540	29,700
28. Megulung Kidul	4	360	19,800
29. Pituruh	7.6	684	37,620

Tabel 5.4 Lanjutan

Desa	Desa	Luas Tanaman (Ha)	Jumlah Batang	Produksi (Butir)
(1)	(1)	(2)	(3)	(4)
30. Prigelan		4.82	434	23,870
31. Karanganyar		5.8	522	28,710
32. Megulung Lor		5.2	469	25,745
33. Prapag Kidul		5.2	468	25,740
34. Kembangkuning		5.72	514	28,270
35. Brengkol		9.4	846	46,530
36. Girigondo		7.72	694	38,170
37. Prapag Lor		5.2	468	25,654
38. Kalikotes		3.2	288	15,840
39. Ngandagan		5.2	468	25,740
40. Kesawen		5.03	453	24,915
41. Kedung Batur		4.46	399	21,945
42. Polowangi		2	180	9,921
43. Kalijering		2	184	10,120
44. Somogede		7.23	655	36,025
45. Kaligondang		4.57	412	22,660
46. Kaligintung		2.5	225	17,875
47. Sawangan		1.7	153	8,416
48. Wonosido		4.28	385	21,175
49. Pamriyan		3.5	315	17,325
Jumlah	Jumlah	239.01	21,241	1,173,641

6

INDUSTRI

Industri Pengolahan dikelompokkan ke dalam 4 golongan berdasarkan banyaknya pekerja, yaitu :

1. Industri Besar adalah perusahaan yang mempunyai pekerja 100 orang atau lebih;
2. Industri Sedang adalah perusahaan yang mempunyai pekerja 20-99 orang;
3. Industri Kecil adalah perusahaan yang mempunyai pekerja 5-19 orang;
4. Industri Rumah Tangga adalah usaha kerajinan rumah tangga yang mempunyai pekerja antara 1-4 orang.

Industri Pengolahan adalah suatu kegiatan ekonomi yang mengubah barang dasar menjadi barang jadi atau setengah jadi dan atau barang yang kurang nilainya menjadi barang yang lebih tinggi nilainya sehingga lebih dekat kepada pemakai akhir, termasuk kegiatan jasa industri dan pekerjaan perakitan (assembling).

Perusahaan atau Usaha Industri adalah suatu unit usaha yang melakukan kegiatan ekonomi, bertujuan menghasilkan barang atau jasa, terletak pada suatu bangunan atau lokasi tertentu, dan mempunyai catatan administrasi tersendiri mengenai produksi dan struktur biaya serta ada seorang atau lebih yang bertanggungjawab atas resiko usaha tersebut.

<https://purworejokab.bps.go.id>

Tabel 6.1

Jumlah Industri menurut Desa Pada Akhir Tahun 2011

Desa	Industri Kulit	Industri Kayu	Industri Anyaman	Industri Gerabah	Industri Makanan dan Minuman	Industri Lainnya
(1)	(2)	(3)	(4)	(5)	(6)	(7)
01. Sumber	0	0	0	0	2	1
02. Pangkalan	0	0	0	0	0	2
03. Wonoyoso	0	0	0	0	0	2
04. Tasikmadu	0	2	0	0	0	3
05. Tapen	0	0	0	0	0	0
06. Tersidi Kidul	0	0	0	0	0	4
07. Tersidi Lor	0	1	0	0	0	5
08. Sekartejo	0	0	0	0	1	2
09. Pepe	0	1	0	0	0	2
10. Kalimati	0	0	0	0	0	1
11. Kendalrejo	0	1	0	0	9	3
12. Ngampel	0	4	2	0	0	4
13. Sikambang	0	0	0	0	1	1
14. Tunjungtejo	0	3	0	0	0	2
15. Dlisen Wetan	0	0	0	0	0	3
16. Dlisen Kulon	0	0	0	0	0	0
17. Blekatuk	0	0	0	0	3	1
18. Waru	0	2	0	0	0	0
19. Keburuan	0	0	0	0	3	1
20. Semampir	0	0	0	0	4	1
21. Gumawangrejo	0	0	0	0	0	0
22. Petuguran	0	1	0	0	10	1
23. Pekacangan	0	1	0	0	0	3
24. Karanggetas	0	2	1	0	1	0
25. Luweng Lor	0	6	1	0	6	4
26. Luweng Kidul	0	0	0	0	0	16
27. Sambeng	0	0	0	0	0	24
28. Megulung Kidul	0	5	0	0	19	1
29. Pituruh	0	2	1	0	0	5

Tabel 6.1 Lanjutan

Desa	Industri Kulit	Industri Kayu	Industri Anyaman	Industri Gerabah	Industri Makanan dan Minuman	Industri Lainnya
(1)	(2)	(3)	(4)	(5)	(6)	(7)
30. Prigelan	0	0	0	0	0	3
31. Karanganyar	0	1	0	0	1	4
32. Megulung Lor	0	2	0	0	0	3
33. Prapag Kidul	0	1	0	0	3	1
34. Kembangkuning	0	1	0	0	0	1
35. Brengkol	0	3	0	0	11	4
36. Girigondo	0	5	0	1	0	1
37. Prapag Lor	0	6	0	0	5	5
38. Kalikotes	0	4	0	0	1	3
39. Ngandagan	0	5	0	0	5	3
40. Kesawen	0	2	0	0	0	0
41. Kedung Batur	0	2	0	0	1	0
42. Polowangi	0	0	2	1	3	1
43. Kalijering	0	9	3	0	3	16
44. Somogede	0	2	0	0	3	12
45. Kaligondang	0	4	0	0	7	8
46. Kaligitung	0	50	2	0	0	73
47. Sawangan	0	3	0	0	60	2
48. Wonosido	0	2	0	0	0	8
49. Pamriyan	0	5	0	0	16	40
Jumlah	0	138	12	2	178	280

Sumber : Statistik Kec. Pituruh

Tabel 6.2 Jumlah Industri Rumah tangga menurut Desa dan Jenis Industri Pada Akhir Tahun 2011

Desa	Tempe/ Tahu	Gula Merah	Kue Satu	Sele Pisang
(1)	(2)	(3)	(4)	(5)
01. Sumber	2	4	0	0
02. Pangkalan	1	6	0	0
03. Wonoyoso	1	4	0	0
04. Tasikmadu	1	3	0	0
05. Tapen	2	5	0	0
06. Tersidi Kidul	1	6	0	0
07. Tersidi Lor	2	7	0	0
08. Sekartejo	2	15	0	0
09. Pepe	2	7	0	0
10. Kalimati	2	8	0	0
11. Kendalrejo	1	9	0	0
12. Ngampel	1	13	0	0
13. Sikambang	2	17	0	0
14. Tunjungtejo	0	3	0	0
15. Dlisen Wetan	2	5	0	0
16. Dlisen Kulon	1	4	0	0
17. Blekatuk	1	6	0	0
18. Waru	3	13	0	0
19. Keburusan	2	4	0	1
20. Semampir	1	0	0	0
21. Gumawangrejo	3	7	0	0
22. Petuguran	1	4	0	0
23. Pekacangan	1	3	0	0
24. Karanggetas	0	0	0	0
25. Luweng Lor	1	26	0	0
26. Luweng Kidul	0	2	0	0
27. Sambeng	1	0	0	0
28. Megulung Kidul	2	0	0	0
29. Pituruh	2	0	0	0

Tabel 6.2 Lanjutan

Desa	Tempe/ Tahu	Gula Merah	Kue Satu	Sele Pisang
(1)	(2)	(3)	(4)	(5)
30. Prigelan	1	0	0	0
31. Karanganyar	1	0	0	0
32. Megulung Lor	1	0	0	0
33. Prapag Kidul	1	0	0	0
34. Kembangkuning	1	0	0	0
35. Brengkol	2	0	1	0
36. Girigondo	2	0	0	0
37. Prapag Lor	1	0	0	0
38. Kalikotes	0	0	0	0
39. Ngandagan	1	0	0	0
40. Kesawen	1	0	0	0
41. Kedung Batur	1	0	0	0
42. Polowangi	0	0	0	0
43. Kalijering	1	0	0	1
44. Somogede	2	0	0	0
45. Kaligondang	0	0	0	0
46. Kaligintung	1	0	0	0
47. Sawangan	1	0	0	0
48. Wonosido	2	0	0	0
49. Pamriyan	1	0	0	0
Jumlah	62	181	1	2

Sumber : Statistik Kec. Pituruh

Grafik 6.1
Jenis Industri di Kec. Pituruh Tahun 2011

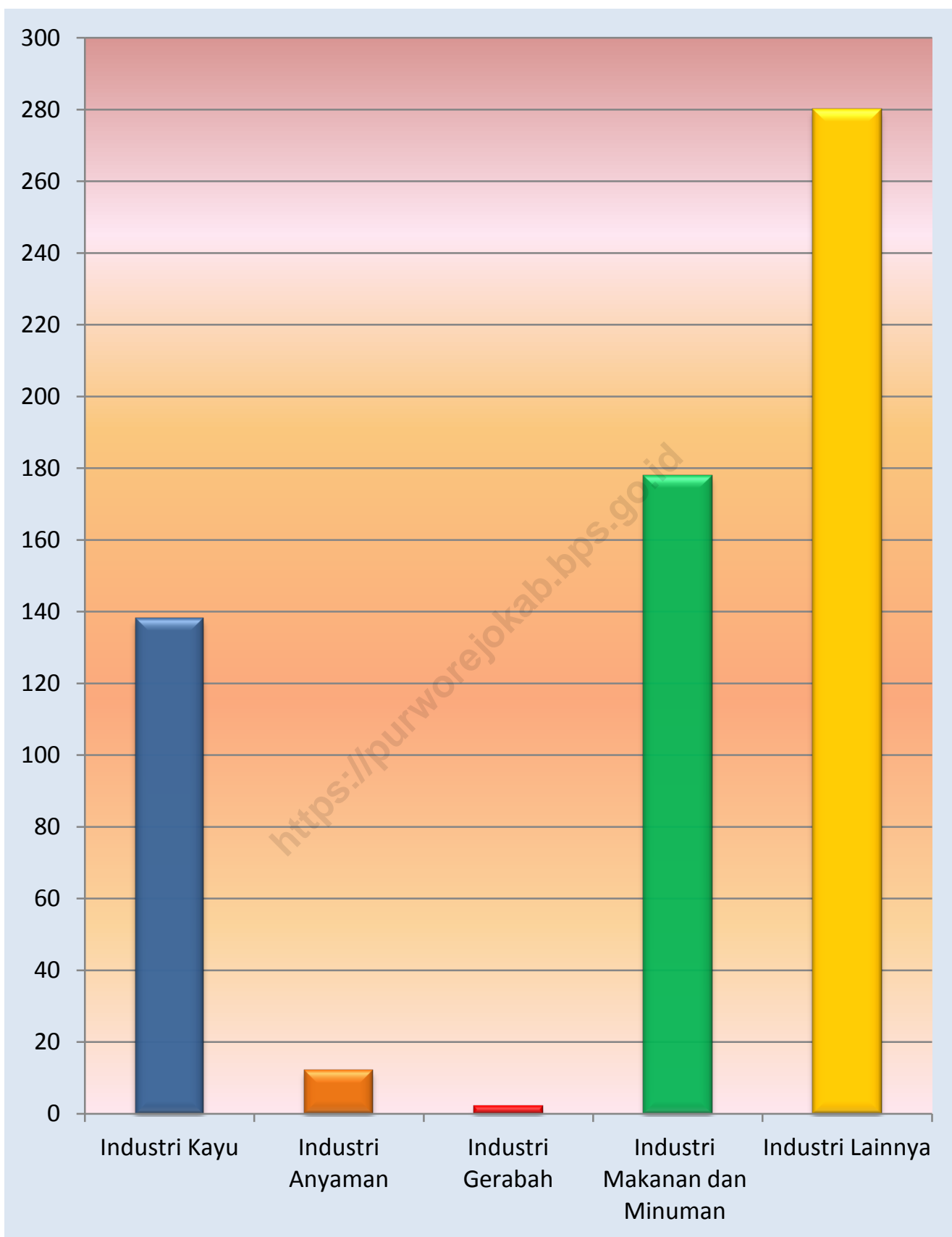

7

PERHUBUNGAN

Data Pengangkutan dan Komunikasi meliputi :

- a. Jumlah Kendaraan Bermotor
- b. Banyak Alat Komunikasi

Kantor Pos adalah suatu unit usaha yang menyelenggarakan pengiriman barang, surat, uang dan sebagainya.

<https://purworejokab.bps.go.id>

Tabel 7.1 Jumlah Kendaraan Bermotor menurut Desa Pada Akhir Tahun 2011

Desa	Bus/Truk/ Mini Bus	Jeep/Sedan/Colt	Sepeda Motor
(1)	(2)	(3)	(4)
01. Sumber	0	1	17
02. Pangkalan	0	1	21
03. Wonoyoso	0	0	13
04. Tasikmadu	0	0	9
05. Tapan	0	0	18
06. Tersidi Kidul	0	0	10
07. Tersidi Lor	0	1	9
08. Sekartejo	3	2	56
09. Pepe	0	1	10
10. Kalimati	0	3	14
11. Kendalrejo	0	3	17
12. Ngampel	0	1	19
13. Sikambang	0	1	17
14. Tunjungtejo	0	0	9
15. Dlisen Wetan	1	2	37
16. Dlisen Kulon	0	2	29
17. Blekatuk	0	5	23
18. Waru	0	3	28
19. Keburusan	0	2	20
20. Semampir	2	2	10
21. Gumawangrejo	0	3	29
22. Petuguran	0	1	14
23. Pekacangan	1	0	9
24. Karanggetas	0	2	18
25. Luweng Lor	0	0	16
26. Luweng Kidul	0	1	12
27. Sambeng	0	2	23
28. Megulung Kidul	1	4	29
29. Pituruh	0	6	25

Tabel 7.1 Lanjutan

Desa	Bus/Truk/ Mini Bus	Jeep/Sedan/Colt	Sepeda Motor
(1)	(2)	(3)	(4)
30. Prigelan	0	2	18
31. Karanganyar	0	1	17
32. Megulung Lor	5	5	38
33. Prapag Kidul	0	1	16
34. Kembangkuning	0	1	13
35. Brengkol	0	2	29
36. Girigondo	0	3	25
37. Prapag Lor	0	3	26
38. Kalikotes	1	2	17
39. Ngandagan	1	2	23
40. Kesawen	0	1	25
41. Kedung Batur	0	1	24
42. Polowangi	0	0	13
43. Kalijering	0	1	26
44. Somogede	0	3	27
45. Kaligondang	0	0	28
46. Kaligintung	0	1	19
47. Sawangan	0	3	8
48. Wonosido	1	3	22
49. Pamriyan	0	2	36
Jumlah	16	86	1,011

Sumber : Statistik Kec. Pituruh

Tabel. 7.2 Banyaknya Alat Komumikasi menurut Desa Pada Akhir Tahun 2011

Desa	Kantor Pos/KP Pembantu	Pesawat Radio	Pesawat TV	Pesawat Telephone	Wartel
(1)	(2)	(3)	(4)	(5)	(6)
01. Sumber	0	42	140	0	0
02. Pangkalan	0	28	58	0	0
03. Wonoyoso	0	42	80	0	0
04. Tasikmadu	0	90	193	0	0
05. Tapen	0	37	164	0	0
06. Tersidi Kidul	0	30	74	0	0
07. Tersidi Lor	0	147	334	0	0
08. Sekartejo	0	33	41	0	0
09. Pepe	0	14	60	0	0
10. Kalimati	0	67	96	1	0
11. Kendalrejo	0	94	238	0	0
12. Ngampel	0	137	261	5	0
13. Sikambang	0	35	90	0	0
14. Tunjungtejo	0	72	136	0	0
15. Dlisen Wetan	0	46	201	0	1
16. Dlisen Kulon	0	42	54	0	0
17. Blekatuk	0	20	66	0	0
18. Waru	0	16	83	0	0
19. Keburuan	0	54	231	0	0
20. Semampir	0	30	88	0	0
21. Gumawangrejo	0	23	32	0	0
22. Petuguran	0	41	93	1	1
23. Pekacangan	0	65	133	0	0
24. Karanggetas	0	79	162	0	0
25. Luweng Lor	0	163	212	0	0
26. Luweng Kidul	0	73	130	0	0
27. Sambeng	0	44	91	0	0
28. Megulung Kidul	0	139	311	32	1
29. Pituruh	1	327	623	45	0

Tabel. 7.2 Lanjutan

Desa	Kantor Pos/KP Pembantu	Pesawat Radio	Pesawat TV	Pesawat Telephone	Wartel
(1)	(2)	(3)	(4)	(5)	(6)
30. Prigelan	0	138	209	11	0
31. Karanganyar	0	42	56	0	0
32. Megulung Lor	0	47	216	4	0
33. Prapag Kidul	0	52	126	0	0
34. Kembangkuning	0	32	80	0	0
35. Brengkol	0	173	400	0	0
36. Girigondo	0	222	408	0	0
37. Prapag Lor	0	184	326	0	0
38. Kalikotes	0	287	287	0	0
39. Ngandagan	0	102	136	0	0
40. Kesawen	0	118	133	0	0
41. Kedung Batur	0	18	63	0	0
42. Polowangi	0	36	75	0	0
43. Kalijering	0	153	204	0	0
44. Somogede	0	193	167	0	0
45. Kaligondang	0	120	110	0	0
46. Kaligintung	0	439	385	0	1
47. Sawangan	0	211	149	0	0
48. Wonosido	0	121	156	0	0
49. Pamriyan	0	145	146	0	0
Jumlah	1	4,863	8,307	99	4

Sumber : Statistik Kec. Pituruh

8

KEUANGAN DAN HARGA-HARGA

<https://purworejokab.bps.go.id>

<https://purworejokab.bps.go.id>

Tabel 8.1 Jumlah Lembaga Keuangan menurut Desa dan Jenis Lembaga Pada Akhir Tahun 2011

Desa	Bank	BMT	BKK	Lumbung Desa
(1)	(2)	(3)	(4)	(5)
01. Sumber	0	0	0	1
02. Pangkalan	0	0	0	1
03. Wonoyoso	0	0	0	1
04. Tasikmadu	0	0	0	1
05. Tapen	0	0	0	1
06. Tersidi Kidul	0	0	0	1
07. Tersidi Lor	0	0	0	1
08. Sekartejo	0	0	0	1
09. Pepe	0	0	0	1
10. Kalimati	0	0	0	1
11. Kendalrejo	0	0	0	1
12. Ngampel	0	0	0	1
13. Sikambang	0	0	0	1
14. Tunjungtejo	0	0	0	1
15. Dlisen Wetan	0	0	0	1
16. Dlisen Kulon	0	0	0	1
17. Blekatuk	0	0	0	1
18. Waru	0	0	0	1
19. Keburusan	0	0	0	1
20. Semampir	0	0	0	1
21. Gumawangrejo	0	0	0	1
22. Petuguran	0	0	0	1
23. Pekacangan	0	0	0	1
24. Karanggetas	0	0	0	1
25. Luweng Lor	0	0	0	1
26. Luweng Kidul	0	0	0	1
27. Sambeng	0	0	0	1
28. Megulung Kidul	0	0	0	1
29. Pituruh	1	1	1	1

Tabel 8.1 Lanjutan

Desa	Bank	BKD	KUD	Lumbung Desa
(1)	(2)	(3)	(4)	(5)
30. Prigelan	0	0	0	1
31. Karanganyar	0	0	0	1
32. Megulung Lor	0	0	0	1
33. Prapag Kidul	0	0	0	1
34. Kembangkuning	1	0	0	1
35. Brengkol	0	0	0	1
36. Girigondo	0	0	0	1
37. Prapag Lor	0	0	0	1
38. Kalikotes	0	0	0	1
39. Ngandagan	0	0	0	1
40. Kesawen	0	0	0	1
41. Kedung Batur	0	0	0	1
42. Polowangi	0	0	0	1
43. Kalijering	0	0	0	1
44. Somogede	0	0	0	1
45. Kaligondang	0	0	0	1
46. Kaligintung	0	0	0	1
47. Sawangan	0	0	0	1
48. Wonosido	0	0	0	1
49. Pamriyan	0	0	0	1
Jumlah	2	1	1	49

Sumber : Statistik Kec. Pituruh