



REGOL DALAM ANGKA 2014



**BADAN PUSAT STATISTIK
KOTA BANDUNG**

Jl. Jend. Gatot Subroto No. 93 Telp/Fax : (022) 7305091

Nomor Katalog / Catalogue Number :
1403.3273.160

Nomor Publikasi BPS / BPS Publication Number :
3273.1448

Ukuran Buku / Book Size :
15 cm x 21 cm

Jumlah Halaman / Number of Pages :
xvii + 83 Halaman / Pages

Naskah / Manuscript :
Helmawati Riska T
Seksi IPDS Badan Pusat Statistik Kota Bandung

Penyunting / Editor :
Badan Pusat Statistik Kota Bandung

Gambar Grafik / Graphic Design :
Seksi Integrasi Pengolahan dan Diseminasi Statistik

Penerbit / Publisher :
Badan Pusat Statistik Kota Bandung

Boleh dikutip dengan menyebutkan sumbernya
May be cited with reference to the source

KECAMATAN REGOL

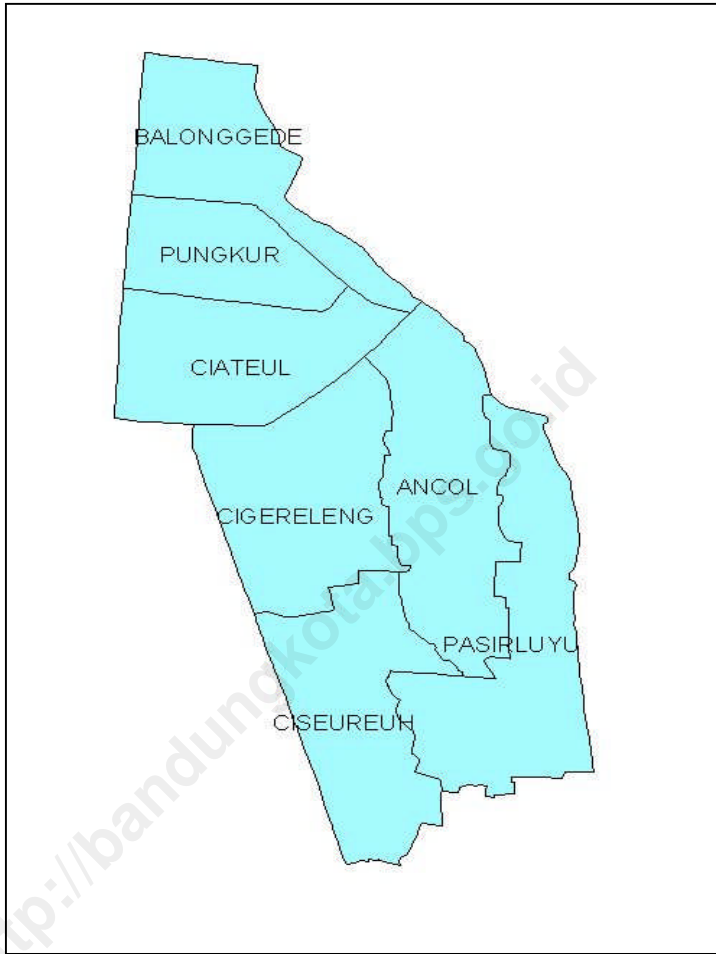

KATA PENGANTAR

Publikasi “Kecamatan Regol Dalam Angka Tahun 2014” mencoba menjawab kebutuhan akan data di tingkat wilayah yang lebih kecil, atau lebih dikenal dengan Small Area Statistic.

Publikasi ini menyajikan berbagai data keadaan Kecamatan Regol tahun 2013 yang meliputi keadaan Geografis, Pemerintahan, Kependudukan dan Ketenagakerjaan, Sosial, Pertanian, Perindustrian dan Energi, Perdagangan, Komunikasi dan Pariwisata serta Keuangan. Data dalam publikasi ini diperoleh dari berbagai sumber, seperti Kantor Kelurahan, Kantor Kecamatan, BKB, Puskesmas, KUA dan lain-lain.

Publikasi yang baru pertama kali muncul ini mudah-mudahan dapat menambah referensi data di tingkat kecamatan yang tentu saja jauh untuk dikatakan sempurna. Untuk itu, kritik dan saran yang bersifat membangun senantiasa kita harapkan agar di waktu yang akan datang publikasi ini tetap eksis. Apabila masih terdapat data yang kurang informatif, kepada para konsumen data dapat merujuk pada sumber data yang terdapat pada bagian bawah setiap tabel.

Akhirnya, kepada semua pihak yang telah membantu terbitnya publikasi ini, kami ucapkan terimakasih.

Bandung, September 2014

BADAN PUSAT STATISTIK
KOTA BANDUNG
Kepala,

Ir.Sri Dady

Nip. 19591107 198503 2 002

DAFTAR ISI

	Halaman / Page
Hal Kutip	i
Peta Kecamatan Regol.....	iii
Kata Pengantar.....	v
Daftar Isi.....	vii
Daftar Gambar.....	ix
Daftar Tabel.....	xi
Sekilas Kecamatan Regol.....	xvii
Bab 1 Geografi / <i>Geography</i>	3
Bab 2 Pemerintahan / <i>Government</i>	11
Bab 3 Penduduk dan Ketenagakerjaan / <i>Population and Employment</i>	19
Bab 4 Sosial / <i>Social</i>	
4.1. Pendidikan.....	33
4.2. Kesehatan.....	42
4.3. Keluarga Berencana.....	46
4.4. Kesejahteraan Sosial.....	49
4.5. Agama.....	53
4.6. Keamanan dan Ketertiban.....	65
4.7. Sosial Lainnya.....	70
Bab 5 Pertanian / <i>Agriculture</i>	77
Bab 6 Perindustrian dan Energi / <i>Manufacturing and Energy</i>	81

	Halaman / Page
Bab 7 Perdagangan / <i>Trade</i>	85
Bab 8 Komunikasi dan Pariwisata / <i>Communication and Tourism</i>	
8.1. Komunikasi.....	89
8.2. Pariwisata.....	90
Bab 9 Keuangan / <i>Finance</i>	99

<http://bandungkota.bps.go.id>

DAFTAR GAMBAR

<u>Gambar / Picture</u>	Judul / Topic	<u>Halaman / Page</u>
	Bab 2. Pemerintahan	
1	Struktur Organisasi Kecamatan Regol Tahun 2014.....	7

<http://bandungkota.bps.go.id>

DAFTAR TABEL

<u>Tabel / Table</u>	Judul / Topic	<u>Halaman / Page</u>
Bab 1. Geografis		
1.1	Luas Wilayah Menurut Kelurahan di Kecamatan Regol Tahun 2013.....	3
1.2	Jarak Antar Kelurahan, Ke Kecamatan dan Ke Pemerintahan Kota Bandung Tahun 2013.....	4
1.3	Jarak Kecamatan Regol ke kecamatan lain dan Ke Pemerintahan Kota Bandung Tahun 2013.....	5
Bab 2. Pemerintahan		
2.1	Jumlah RW, RT dan Klasifikasi Kelurahan di Kecamatan Regol Tahun 2013.....	12
2.2	Jumlah Pegawai per Kelurahan Dirinci Menurut PNS dan Non PNS serta jenis Kelamin di Lingkungan Pemerintahan Kecamatan Regol Tahun 2013.....	13
2.3	Jumlah Pegawai per Kelurahan Menurut Tingkat Pendidikan yang Ditamatkan di Lingkungan Pemerintahan Kecamatan Regol Tahun 2013.....	14
2.4	Jumlah Pegawai per Kelurahan Menurut Golongan di Lingkungan Pemerintahan Kecamatan Regol Tahun 2013.....	15
Bab 3. Penduduk dan Ketenagakerjaan		
3.1	Luas Wilayah, Jumlah dan Kepadatan Penduduk per Kelurahan di Kecamatan Regol Tahun 2013.....	19

<u>Tabel / Table</u>	Judul / Topic	<u>Halaman / Page</u>
3.2	Jumlah Penduduk, KK dan Kepadatan per KK Menurut Kelurahan di Kecamatan Regol Tahun 2013.....	20
3.3	Jumlah Penduduk Menurut Jenis Kelamin per Kelurahan di Kecamatan Regol Tahun 2013.....	21
3.4	Jumlah Penduduk Menurut Jenis Kelamin dan Kelompok Umur di Kecamatan Regol Tahun 2013.....	22
3.5	Jumlah Kelahiran dan Kematian Menurut Jenis Kelamin per Kelurahan di Kecamatan Regol Tahun 2013.....	23
3.6	Jumlah Migrasi Masuk dan Keluar Menurut Jenis Kelamin per Kelurahan di Kecamatan Regol Tahun 2013.....	24
3.7	Penduduk Usia 5 Tahun keatas menurut Jenis Kelamin dan Partisipasi bersekolah perkelurahan di Kecamatan Regol Tahun 2013.....	25
3.8	Penduduk 10 Tahun Keatas Menurut Jenis Kelamin dan Pendidikan Tertinggi yang Ditamatkan Di Kecamatan Regol Tahun 2013.....	26
3.9	Jumlah Penduduk Menurut Jenis Mata Pencarian per Kelurahan di Kecamatan Regol Tahun 2013.....	27
3.10	Jumlah Penduduk Menurut Agama yang Dianut per Kelurahan di Kecamatan Regol Tahun 2013.....	29

Bab 4. Sosial

4.1.1	Jumlah Sekolah Umum Menurut Tingkatan Sekolah (Negeri dan Swasta) per Kelurahan di Kecamatan Regol Tahun 2013.....	33
-------	--	----

<u>Tabel / Table</u>	<u>Judul / Topic</u>	<u>Halaman / Page</u>
4.1.2	Jumlah Guru dan Murid TK (Negeri dan Swasta) per Kelurahan di Kecamatan Regol Tahun 2013.....	36
4.1.3	Jumlah Guru dan Murid SD (Negeri dan Swasta) per Kelurahan di Kecamatan Regol Tahun 2013.....	37
4.1.4	Jumlah Guru dan Murid SMP (Negeri dan Swasta) per Kelurahan di Kecamatan Regol Tahun 2013.....	38
4.1.5	Jumlah Guru dan Murid SMU (Negeri dan Swasta) per Kelurahan di Kecamatan Regol Tahun 2013.....	39
4.1.6	Jumlah Dosen dan Mahasiswa D3 / Akademi (Negeri dan Swasta) per Kelurahan di Kecamatan Regol Tahun 2013.....	40
4.1.7	Jumlah Dosen dan Mahasiswa D4 & S1 / Perguruan Tinggi (Negeri dan Swasta) per Kelurahan di Kecamatan Regol Tahun 2013.....	41
4.2.1	Jumlah Sarana Kesehatan per Kelurahan di Kecamatan Regol Tahun 2013.....	42
4.2.2	Jumlah Balita yang Diimunisasi menurut Jenis Imunisasi per Kelurahan di Kecamatan Regol Tahun 2013.....	44
4.3.1	Jumlah PUS dan Peserta KB Aktif per Kelurahan di Kecamatan Regol Tahun 2013.....	46
4.3.2	Jumlah Peserta KB Aktif Menurut Jenis Alat Kontrasepsi yang Digunakan per Kelurahan di Kecamatan Regol Tahun 2013.....	47
4.4.1	Jumlah KK dan Jiwa Menurut Tahapan KS per Kelurahan di Kecamatan Regol Tahun 2013.....	49
4.4.2	Jumlah KK Penerima Raskin dan Alokasinya per Kelurahan di Kecamatan Regol Tahun 2013.....	51

Daftar Tabel

<u>Tabel / Table</u>	Judul / Topic	<u>Halaman / Page</u>
4.4.3	Jumlah Penduduk Penyandang Cacat Menurut Jenisnya per Kelurahan di Kecamatan Regol Tahun 2013.....	52
4.5.1	Jumlah Sarana Peribadatan per Kelurahan di Kecamatan Regol Tahun 2013.....	53
4.5.2	Jumlah Sarana Kegiatan Agama Islam per Kelurahan di Kecamatan Regol Tahun 2013.....	55
4.5.3	Jumlah Sekolah Agama Islam Menurut Tingkatan Sekolah (Negeri dan Swasta) per Kelurahan di Kecamatan Regol Tahun 2013.....	56
4.5.4	Jumlah Pemberi dan Penerima Zakat Fitrah per Kelurahan di Kecamatan Regol Tahun 2013.....	59
4.5.5	Jumlah Zakat Fitrah Terkumpul Menurut Jenisnya per Kelurahan di Kecamatan Regol Tahun 2013.....	60
4.5.6	Jumlah Jemaah Haji Menurut Jenis Kelamin per Kelurahan di Kecamatan Regol Tahun 2013.....	61
4.5.7	Jumlah Pemberi dan Penerima Hewan Qurban per Kelurahan di Kecamatan Regol Tahun 2013.....	62
4.5.8	Jumlah Hewan Qurban Menurut Jenis per Kelurahan di Kecamatan Regol Tahun 2013.....	63
4.5.9	Jumlah Nikah, Talak, Cerai dan Rujuk per Kelurahan di Kecamatan Regol Tahun 2013.....	64
4.6.1	Jumlah Gangguan Umum Kamtibmas Menurut Jenis Per Kelurahan di Kecamatan Regol Tahun 2013.....	65
4.6.2	Jumlah Kejadian Bencana Alam per Kelurahan di Kecamatan Regol Tahun 2013.....	67
4.6.3	Jumlah Korban Akibat Bencana Alam Per Kelurahan di Kecamatan Regol Tahun 2013.....	68

<u>Tabel / Table</u>	<u>Judul / Topic</u>	<u>Halaman / Page</u>
4.7.1	Jumlah Pelayanan Kependudukan Menurut Jenis Pelayanan per Kelurahan di Kecamatan Regol Tahun 2013.....	70
4.7.2	Jumlah Kelompok Organisasi per Kelurahan di Kecamatan Regol Tahun 2013.....	71
4.7.3	Jumlah Sarana Olah Raga Per Kelurahan di Kecamatan Regol Tahun 2013.....	72

Bab 5. Pertanian

5.1	Lahan Sawah dan Bukan Sawah (Ha) per Kelurahan di Kecamatan Regol Tahun 2013.....	77
5.2	Jumlah Lahan Bukan Sawah Menurut Kegunaannya (Ha) per Kelurahan di Kecamatan Regol Tahun 2013.....	78

Bab 6. Perindustrian dan Energi

6.1	Jumlah Industri Menurut Klasifikasi per Kelurahan di Kecamatan Regol Tahun 2013.....	81
6.2	Jumlah SPBU, PAM Swasta, Listrik Non PLN per Kelurahan di Kecamatan Regol Tahun 2013.....	82

Bab 7. Perdagangan

7	Jumlah Pasar Menurut Jenis per Kelurahan di Kecamatan Regol Tahun 2013.....	85
---	---	----

<u>Tabel / Table</u>	Judul / Topic	<u>Halaman / Page</u>
Bab 8. Komunikasi dan Pariwisata		
8.1	Jumlah Sarana Komunikasi per Kelurahan di Kecamatan Regol Tahun 2013.....	89
8.2.1	Jumlah Hotel dan Akomodasi Lainnya per Kelurahan di Kecamatan Regol Tahun 2013.....	90
8.2.2	Jumlah Warung Makan, Rumah Makan dan Restoran per Kelurahan di Kecamatan Regol Tahun 2013.....	92
8.2.3	Jumlah Sarana Pariwisata dan Rekreasi per Kelurahan di Kecamatan Regol Tahun 2013.....	93
Bab 9. Keuangan		
9.1	Jumlah Target dan Realisasi Penerimaan Anggaran per Kelurahan di Kecamatan Regol Tahun 2013.....	99
9.2	Jumlah Wajib Pajak dan Penerimaan PBB per Kelurahan di Kecamatan Regol Tahun 2013.....	101
9.3	Jumlah Lembaga Keuangan per Kelurahan di Kecamatan Regol Tahun 2013.....	103

SEKILAS KECAMATAN BATUNUNGGAL

Kecamatan Batununggal adalah satu kecamatan dari 30 (tiga puluh) kecamatan di wilayah Kota Bandung. Dengan luas wilayah 526,94 Ha, Kecamatan Batununggal berada di \pm 755 meter dpl (di atas permukaan laut). Secara geografis Kecamatan Batununggal berbatasan dengan :

- ⊙ Bagian Utara : Kecamatan Bandung Wetan
- ⊙ Bagian Selatan : Kec. Bandung Kidul dan Kec. Buah Batu
- ⊙ Bagian Timur : Kecamatan Kiaracondong
- ⊙ Bagian Barat : Kecamatan Lengkong

Menurut administrasi pembangunan, Kecamatan Batununggal dimasukkan ke dalam wilayah Cibeunying. Kecamatan ini terdiri atas 8 (delapan) kelurahan, yaitu :

- ⊙ Kelurahan Gumuruh
- ⊙ Kelurahan Binong
- ⊙ Kelurahan Kebon Gedang
- ⊙ Kelurahan Maleer
- ⊙ Kelurahan Cibangkong
- ⊙ Kelurahan Samoja
- ⊙ Kelurahan Kacapiring
- ⊙ Kelurahan Kebonwaru

Jumlah Rukun Warga (RW) dan Rukun Tetangga (RT) dari delapan kelurahan tersebut di atas 83 RW dan 549 RT.

Tabel 1.1 Luas Wilayah Menurut Kelurahan di Kecamatan
Regol Tahun 2013
Table

No	Kelurahan	Luas Wilayah (Ha)
(1)	(2)	(3)
1	Ciseurueh	79
2	Pasirluyu	79
3	Ancol	86
4	Cigereleng	56
5	Ciateul	45
6	Pungkur	30
7	Balonggede	55
	Jumlah	430

Sumber : Kantor Kecamatan Regol

Tabel 1.2 Jarak Antar Kelurahan, Ke Kecamatan dan Ke Pemerintahan Kota Bandung Tahun 2013
Table

No	Dari	Ke (Km.) :			
		Kelurahan Ciseureuh	Kelurahan Pasirluyu	Kel. Ancol	Kel. Cigereleg
(1)	(2)				
1	Ciseureuh	-	2,4	2,5	2,5
2	Pasirluyu	2,4	-	0,8	1,6
3	Ancol	2,5	0,8	-	1,3
4	Cigereleg	2,5	1,6	1,3	-
5	Ciateul	4,9	1,9	1,4	1,3
6	Pungkur	5,6	2,6	2,1	2,2
7	Balonggede	4,1	3,1	2,5	2,7
8	Kec. Regol	0,5	2,5	0,65	0,05
9	Pemkot Bandung	*)	*)	*)	*)

Lanjutan Tabel
Continued Table 1.2

No	Dari	Ke (Km.) :				
		Kelurahan Ciateul	Kelurahan Pungkur	Kelurahan Balonggede	Kec. Regol	Pemkot Bandung
(1)	(2)	(8)	(9)	(10)	(11)	(12)
1	Ciseureuh	4,9	5,6	4,1	0,5	*)
2	Pasirluyu	1,9	2,6	3,1	2,5	*)
3	Ancol	1,4	2,1	2,5	0,65	*)
4	Cigereleng	1,4	2,2	2,7	0,05	*)
5	Ciateul	-	0,95	1,4	1,2	*)
6	Pungkur	0,95	-	1,4	2,2	*)
7	Balonggede	1,4	1,4	-	2,1	*)
8	Kec. Regol I	1,2	2,2	2,1	-	5,2
9	Pemkot Bandung	*)	*)	*)	5,2	*)

Sumber : Kantor Kecamatan Regol

Tabel 1.3 Jarak Kecamatan Regol ke kecamatan lain dan Ke
Table Pemerintahan Kota Bandung Tahun 2013

No	Ke Kecamatan :	Dari Kecamatan Regol (Km.)
(1)	(2)	(3)
1	Bandung Kulon	5,9
2	Babakan Ciparay	5,1
3	Bojongloa Kaler	3,6
4	Bojongloa Kidul	2,7
5	Astanaanyar	1,5
6	Lengkong	1,1
7	Bandung Kidul	4,5
8	Buah Batu	9,9
9	Rancasari	9,9
10	Gedebage	7,3

Lanjutan Tabel 1.3
Continued Table

No	Ke Kecamatan :	Dari Kecamatan Regol (Km.)
(1)	(2)	(3)
11	Cibiru	14,7
12	Panyileukan	15
13	Cinambo	12
14	Ujung Berung	13
15	Arcamanik	9,7
16	Antapani	8,3
17	Mandalajati	8
18	Kiaracondong	6,3
19	Batununggal	5,6
20	Sumur Bandung	3,9

Lanjutan Tabel 1.3
Continued Table

No	Ke Kecamatan :	Dari Kecamatan Regol (Km.)
(1)	(2)	(3)
21	Andir	7,6
22	Cicendo	6,4
23	Bandung Wetan	4,8
24	Cibeunying Kidul	6,4
25	Cibeunying Kaler	6,8
26	Coblong	7,8
27	Sukajadi	7,2
28	Sukasari	10,8
29	Cidadap	10,9
30	Pemkot Bandung	5,2

Gambar 1 Struktur Organisasi Kecamatan Regol Tahun 2013
Picture

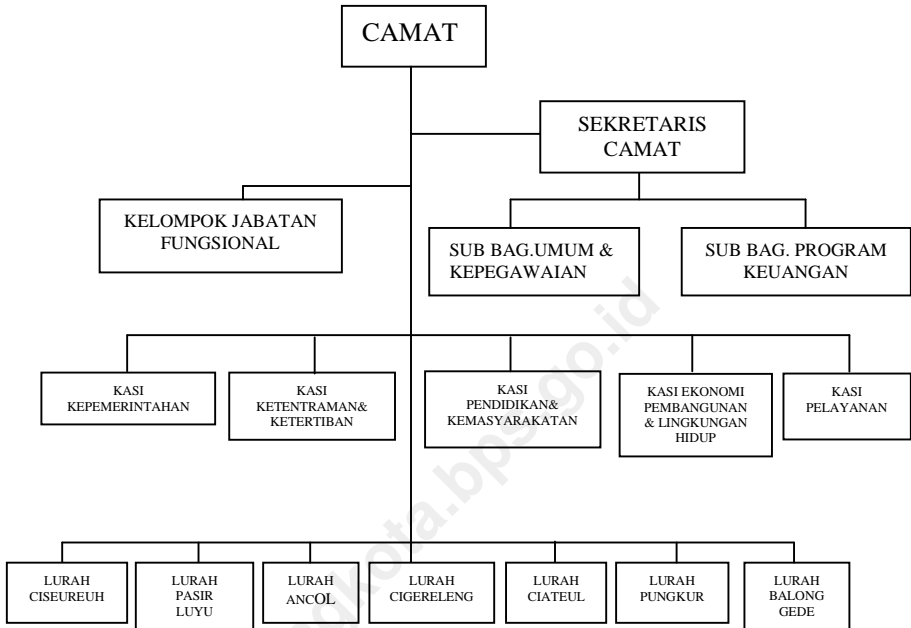

Tabel 2.1 Jumlah RW, RT dan Klasifikasi Kelurahan di Kecamatan Regol Tahun 2013

Table

No	Kelurahan	Jumlah			Klasifikasi	
		RW	RT	Swadaya	Swa karsa	Swa sembada
(1)	(2)	(3)	(4)	(5)	(6)	(7)
1	Ciseurueh	8	50	-	-	1
2	Pasirluyu	9	63	-	-	1
3	Ancol	9	54	-	-	1
4	Cigereleng	12	62	-	-	1
5	Ciateul	9	50	-	-	1
6	Pungkur	6	46	-	-	1
7	Balonggede	7	48	-	-	1
Jumlah		60	373	-	-	7

Sumber : Kantor Kecamatan Regol

Tabel 2.2 Jumlah Pegawai per Kelurahan Dirinci Menurut PNS dan Non PNS serta jenis Kelamin di Lingkungan Pemerintahan Kecamatan Regol Tahun 2013

Table

No	Kelurahan / Kecamatan	PNS (Orang)		Non PNS (Orang)	
		L	P	L	P
(1)	(2)	(3)	(4)	(5)	(6)
1	Ciseurueh	6	2	-	-
2	Pasirluyu	5	2	-	-
3	Ancol	8	2	-	-
4	Cigereleng	5	2	-	-
5	Ciateul	6	2	-	-
6	Pungkur	7	2	-	-
7	Balonggede	7	1	-	-
8	Kecamatan Regol	21	4	-	-
	Jumlah	65	17	-	-

Sumber : Kantor Kecamatan Regol

Tabel 2.3 Jumlah Pegawai per Kelurahan Menurut Tingkat Pendidikan yang Ditamatkan di Lingkungan Pemerintahan Kecamatan Regol Tahun 2013

Table

No	Kelurahan / Kecamatan	Tidak Tamat SD (Org)	Tamat SD (Org)	Tamat SMP (Org)	Tamat SMA (Org)	Tamat \geq S1 (Org)
(1)	(2)	(3)	(4)	(5)	(6)	(7)
1	Ciseureuh	-	-	1	7	1
2	Pasirluyu	-	-	-	4	3
3	Ancol	-	1	2	2	4
4	Cigereleng	-	1	1	1	6
5	Ciateul	-	-	-	2	2
6	Pungkur	-	-	-	3	3
7	Balonggede	-	-	-	4	5
8	Kecamatan Regol	-	-	-	7	10
	Jumlah	-	2	4	31	34

Sumber : Kantor Kecamatan Regol

Tabel 2.4 Jumlah Pegawai per Kelurahan Menurut Golongan di Lingkungan Pemerintahan Kecamatan Regol Tahun 2013

Table

No	Kelurahan / Kecamatan	Golongan I (Orang)	Golongan II (Orang)	Golongan III (Orang)	Golongan IV (Orang)
(1)	(2)	(3)	(4)	(5)	(6)
1	Ciseurueh	-	3	6	-
2	Pasirluyu	-	1	6	-
3	Ancol	2	3	5	-
4	Cigereleng	-	1	8	-
5	Ciateul	-	1	7	-
6	Pungkur	1	3	6	-
7	Balonggede	1	3	6	-
8	Kecamatan Regol	-	-	-	-
	Jumlah	4	15	44	-

Sumber : Kantor Kecamatan Regol

Tabel 3.1 Luas Wilayah, Jumlah dan Kepadatan Penduduk per Kelurahan di Kecamatan Regol Tahun 2013
Table

No	Kelurahan	Luas (Ha)	Penduduk (Orang)	Kepadatan / Ha (Orang)
(1)	(2)	(3)	(4)	(5)
1	Ciseurueh	79	16.984	215
2	Pasirluyu	79	14.847	188
3	Ancol	86	11.829	138
4	Cigereleng	56	12.090	216
5	Ciateul	45	8.117	180
6	Pungkur	30	8.334	278
7	Balonggede	55	8.241	150
	Jumlah	430	80.442	1.365

Sumber : Kantor Kecamatan Regol

Penduduk dan Ketenagakerjaan

Tabel 3.2 Jumlah Penduduk, KK dan Kepadatan per KK Menurut Kelurahan di Kecamatan Regol Tahun 2013

Table

No	Kelurahan	Penduduk (Orang)	KK	Kepadatan / KK (Orang)
(1)	(2)	(3)	(4)	(5)
1	Ciseurueh	16.984	4.263	4
2	Pasirluyu	14.847	4.066	4
3	Ancol	11.829	2.517	5
4	Cigereleh	12.090	2.679	5
5	Ciateul	8.117	2.076	4
6	Pungkur	8.334	2.202	4
7	Balonggede	8.241	2.643	3
Jumlah		80.442	20.446	29

Sumber : Kantor Kecamatan Regol

Tabel 3.3 Jumlah Penduduk Menurut Jenis Kelamin per
Table Kelurahan di Kecamatan Regol Tahun 2013

No	Kelurahan	Jenis Kelamin		
		L (Orang)	P (Orang)	L + P (Orang)
(1)	(2)	(3)	(4)	(5)
1	Ciseurueh	8.838	8.146	16.984
2	Pasirluyu	6.750	8.093	14.843
3	Ancol	5.992	5.837	11.829
4	Cigereleng	6.144	5.944	12.088
5	Ciateul	3.528	4.586	8.114
6	Pungkur	4.024	4.309	8.333
7	Balonggede	4.097	3.934	8.031
	Jumlah	39.373	40.849	80.222

Sumber : Kantor Kecamatan Regol

Penduduk dan Ketenagakerjaan

Tabel 3.4 Jumlah Penduduk Menurut Jenis Kelamin dan Kelompok Umur di Kecamatan Regol Tahun 2013

Table

No	Kelompok Umur (Tahun)	Jenis Kelamin		
		L (Orang)	P (Orang)	L + P (Orang)
(1)	(2)	(3)	(4)	(5)
1	0 – 4	4.009	4.005	8.014
2	5 – 9	2.536	3.124	5.660
3	10 – 14	3.258	3.560	6.818
4	15 – 19	3.478	3.844	7.322
5	20 – 24	3.309	3.447	6.756
6	25 – 29	2.984	2.956	5.940
7	30 – 34	2.695	2.783	5.478
8	35 – 39	3.736	3.749	7.485
9	40 - 44	3.721	3.771	7.492
10	45 – 49	3.695	3.648	7.307
11	50 – 54	2.094	2.233	4.327
12	55 – 59	1.666	1.601	3.267
13	60 – 64	1.385	1.388	2.773
14	65 >	949	854	1.824
Jumlah		987.566	894.109	80.463

Sumber : Kantor Kecamatan Regol

Tabel 3.5 Jumlah Kelahiran dan Kematian Menurut Jenis Kelamin per Kelurahan di Kecamatan Regol Tahun 2013

Table

No	Kelurahan	Kelahiran (Orang)			Kematian (Orang)		
		L	P	L + P	L	P	L + P
(1)	(2)	(3)	(4)	(5)	(6)	(7)	(8)
1	Ciseurueh	1	1	2	2	1	3
2	Pasirluyu	4	4	8	4	4	8
3	Ancol	-	-	-	1	-	1
4	Cigereleng	1	-	2	3	1	4
5	Ciateul	-	-	-	-	-	-
6	Pungkur	-	-	-	3	1	4
7	Balonggede	-	-	-	-	1	1
Jumlah		6	5	12	13	8	21

Sumber : Kantor Kecamatan Regol

Penduduk dan Ketenagakerjaan

Tabel 3.6 Jumlah Migrasi Masuk dan Keluar Menurut Jenis Kelamin per Kelurahan di Kecamatan Regol Tahun 2013

Table

No	Kelurahan	Masuk (Orang)			Keluar (Orang)		
		L	P	L + P	L	P	L + P
(1)	(2)	(3)	(4)	(5)	(6)	(7)	(8)
1	Ciseurueh	15	12	27	17	16	33
2	Pasirluyu	16	9	25	6	10	16
3	Ancol	7	6	13	10	10	20
4	Cigereleng	3	4	7	19	16	35
5	Ciateul	5	7	12	4	3	7
6	Pungkur	-	-	-	7	8	15
7	Balonggede	4	2	6	8	5	13
Jumlah		50	40	90	71	68	139

Sumber : Kantor Kecamatan Regol

Tabel 3.7 Penduduk Usia 5 Tahun keatas menurut Jenis Kelamin dan Partisipasi bersekolah di Kecamatan Regol Tahun 2013

Table

No	Partisipasi Sekolah	Jenis Kelamin		
		L	P	L + P
(1)	(2)	(3)	(4)	(5)
1	Tidak / Belum Sekolah	*)	*)	*)
2	Masih Sekolah	*)	*)	*)
3	Tidak Bersekolah Lagi	*)	*)	*)
	Jumlah	*)	*)	*)

Sumber : Kantor Kecamatan Regol

*) Data tidak tersedia

Tabel 3.8 Penduduk 10 Tahun Keatas Menurut Jenis Kelamin dan Pendidikan Tertinggi yang Ditamatkan di Kecamatan Regol Tahun 2013

Table

No	Pendidikan yang ditamatkan	Jenis Kelamin		
		L	P	L + P
(1)	(2)	(3)	(4)	(5)
1	Tidak / Belum Pernah Sekolah	5.909	6.405	12.314
2	Belum tamat SD	6.815	7.560	14.375
3	SD / MI / Sederajat	6.235	6.206	12.441
4	SLTP / MTs / Sederajat	7.246	6.784	14.030
5	SMU / MA / Sederajat	7.264	7.767	15.031
6	SMK / Sederajat	-	-	-
7	Diploma I / II/III	2.140	2.578	4.718
8	Diploma IV / S1/S2/S3	1.844	1.627	3.471
	Jumlah	37.453	38.927	76.380

Sumber : Kantor Kecamatan Regol

Tabel 3.9 Jumlah Penduduk Menurut Jenis Mata Pencarian per Kelurahan di Kecamatan Regol Tahun 2013
Table

No	Kelurahan	Jenis Mata Pencarian				
		PNS	ABRI / POLRI	Pegawai Swasta	Pe - tani	Pe - dagang
(1)	(2)	(3)	(4)	(5)	(6)	(7)
1	Ciseurueh	595	40	2.384	-	3.500
2	Pasirluyu	210	20	2.790	38	1.620
3	Ancol	535	32	1.686	3	1.787
4	Cigereleng	655	25	2.873	-	632
5	Ciateul	534	106	1.166	-	1.387
6	Pungkur	477	36	1.061	-	1.691
7	Balonggede	479	108	1.192	-	1.579
	Jumlah	3.845	367	13.152	41	12.196

Lanjutan Tabel 3.9
Continued Table

No	Kelurahan	Jenis Mata Pencaharian			
		Pelajar	Mahasiswa	Pensiunan	Lainnya
(1)	(2)	(8)	(9)	(10)	(11)
1	Ciseurueh	1.390	1.560	565	-
2	Pasirluyu	155	69	86	-
3	Ancol	2.578	3.081	-	-
4	Cigereleg	1.861	1.857	-	1.742
5	Ciateul	2.088	2.086	148	3.631
6	Pungkur	454	505	-	159
7	Balonggede	973	1.446	339	-
Jumlah		9.499	10.541	1.138	5.532

Sumber : Kantor Kecamatan Regol

*) Data tidak tersedia

Tabel 3.10 Jumlah Penduduk Menurut Agama yang Dianut per
Table Kelurahan di Kecamatan Regol Tahun 2013

No	Kelurahan	Agama yang Dianut		
		Islam	Protestan	Katholik
(1)	(2)	(3)	(4)	(5)
1	Ciseurueh	14.655	1.200	225
2	Pasirluyu	15.564	526	335
3	Ancol	10.230	1.601	754
4	Cigereleng	9.570	2.098	624
5	Ciateul	7.519	382	341
6	Pungkur	5.470	1.739	641
7	Balonggede	5.308	883	1.202
	Jumlah	68.326	7.829	4.122

Penduduk dan Ketenagakerjaan

Lanjutan Tabel

continued Table 3.10

No	Kelurahan	Agama yang Dianut		
		Hindu	Budha	Lainnya
(1)	(2)	(6)	(7)	(8)
1	Ciseurueh	25	19	-
2	Pasirluyu	-	23	-
3	Ancol	113	98	-
4	Cigereleng	64	232	-
5	Ciateul	24	20	66
6	Pungkur	28	546	18
7	Balonggede	766	1.309	385
	Jumlah	1.020	2.247	1.020

Sumber : Kantor Kecamatan Regol

Tabel 4.1.1 Jumlah Sekolah Umum Menurut Tingkatan Sekolah (Negeri dan Swasta) per Kelurahan di Kecamatan Regol Tahun 2013
Table

No	Kelurahan	TK		SD	
		Negeri	Swasta	Negeri	Swasta
(1)	(2)	(3)	(4)	(5)	(6)
1	Ciseurueh	-	4	6	8
2	Pasirluyu	-	1	8	-
3	Ancol	-	2	-	-
4	Cigereleng	-	3	-	2
5	Ciateul	-	3	1	2
6	Pungkur	-	3	6	-
7	Balonggede	-	6	6	4
Jumlah		-	21	27	16

Lanjutan Tabel 4.1.1
Continued Table

No	Kelurahan	SLTP		SMU	
		Negeri	Swasta	Negeri	Swasta
(1)	(2)	(7)	(8)	(9)	(10)
1	Ciseurueh	-	3	-	2
2	Pasirluyu	-	1	-	1
3	Ancol	-	-	-	-
4	Cigereleng	-	-	1	-
5	Ciateul	1	1	-	1
6	Pungkur	2	-	-	-
7	Balonggede	1	5	-	4
Jumlah		4	10	1	8

Lanjutan Tabel 4.1.1
Continued Table

No	Kelurahan	SMK		PT/UNIVERSITAS	
		Negeri	Swasta	Negeri	Swasta
(1)	(2)	(11)	(12)	(13)	(14)
1	Ciseurueh	-	-	-	-
2	Pasirluyu	-	-	-	-
3	Ancol	-	-	-	-
4	Cigereleng	-	-	-	-
5	Ciateul	-	-	-	-
6	Pungkur	-	-	-	-
7	Balonggede	-	1	-	-
Jumlah		-	1	-	-

Sumber : Kantor Kecamatan Regol

Tabel 4.1.2 Jumlah Guru dan Murid TK (Negeri dan Swasta)
per Kelurahan di Kecamatan Regol Tahun 2013

Table

No	Kelurahan	Guru		Murid	
		TK Negeri	TK Swasta	TK Negeri	TK Swasta
(1)	(2)				
1	Ciseurueh	-	20	-	207
2	Pasirluyu	-	1	-	10
3	Ancol	-	12	-	120
4	Cigereleng	-	8	-	90
5	Ciateul	-	15	-	139
6	Pungkur	-	24	-	160
7	Balonggede	-	21	-	350
Jumlah		-	95	-	971

Sumber : Kantor Kecamatan Regol

Tabel 4.1.3 Jumlah Guru dan Murid SD (Negeri dan Swasta)
per Kelurahan di Kecamatan Regol Tahun 2013

Table

No	Kelurahan	Guru		Murid	
		SD Negeri	SD Swasta	SD Negeri	SD Swasta
(1)	(2)	(3)	(4)	(5)	(6)
1	Ciseurueh	74	136	2.333	2.622
2	Pasirluyu	79	-	1.642	-
3	Ancol	-	-	-	-
4	Cigereleng	-	20	-	410
5	Ciateul	11	19	187	605
6	Pungkur	130	-	2.389	-
7	Balonggede	120	80	2.640	1.258
Jumlah		414	246	9.191	4.725

Sumber : Kantor Kecamatan Regol

Tabel 4.1.4 Jumlah Guru dan Murid SMP (Negeri dan Swasta)
per Kelurahan di Kecamatan Regol Tahun 2013

Table

No	Kelurahan	Guru		Murid	
		SMP Negeri	SMP Swasta	SMP Negeri	SMP Swasta
(1)	(2)	(3)	(4)	(5)	(6)
1	Ciseurueh	-	62	-	687
2	Pasirluyu	-	7	-	55
3	Ancol	-	-	-	-
4	Cigereleng	-	-	-	-
5	Ciateul	64	96	1.174	1.350
6	Pungkur	110	-	2.150	-
7	Balonggede	30	140	462	1.405
Jumlah		204	305	3.324	3.497

Sumber : Kantor Kecamatan Regol

Tabel 4.1.5 Jumlah Guru dan Murid SMU (Negeri dan Swasta)
per Kelurahan di Kecamatan Regol Tahun 2013
Table

No	Kelurahan	Guru		Murid	
		SMU Negeri	SMU Swasta	SMU Negeri	SMU Swasta
(1)	(2)	(3)	(4)	(5)	(6)
1	Ciseurueh	-	62	-	687
2	Pasirluyu	-	7	-	55
3	Ancol	-	-	-	-
4	Cigereleng	55	-	1.200	-
5	Ciateul	-	28	-	221
6	Pungkur	-	-	-	-
7	Balonggede	-	72	-	490
Jumlah		74	169	1.110	1.453

Sumber : Kantor Kecamatan Regol

Tabel 4.1.6 Jumlah Dosen dan Mahasiswa D3 / Akademi (Negeri dan Swasta) per Kelurahan di Kecamatan Regol Tahun 2013

Table

No	Kelurahan	Dosen		Mahasiswa	
		D3 / Ak. Negeri	D3 / Ak. Swasta	D3 / Ak. Negeri	D3 / Ak. Swasta
(1)	(2)	(3)	(4)	(5)	(6)
1	Ciseurueh	-	-	-	-
2	Pasirluyu	-	-	-	-
3	Ancol	-	-	-	-
4	Cigereleng	-	-	-	-
5	Ciateul	-	-	-	-
6	Pungkur	-	-	-	-
7	Balonggede	-	-	-	-
Jumlah		-	-	-	-

Sumber : Kantor Kecamatan Regol

Tabel 4.1.7 Jumlah Dosen dan Mahasiswa D4 & S1 / Perguruan Tinggi (Negeri dan Swasta) per Kelurahan di Kecamatan Regol Tahun 2013

Table

No	Kelurahan	Dosen		Mahasiswa	
		D4/S1/PT Negeri	D4/S1/PT Swasta	D4/S1/PT Negeri	D4/S1/PT Swasta
(1)	(2)	(3)	(4)	(5)	(6)
1	Ciseurueh	-	-	-	-
2	Pasirluyu	-	-	-	-
3	Ancol	-	-	-	-
4	Cigereleng	-	-	-	-
5	Ciateul	-	-	-	-
6	Pungkur	-	-	-	-
7	Balonggede	-	-	-	-
	Jumlah	-	-	-	-

Sumber : Kantor Kecamatan Regol

Tabel 4.2.1 Jumlah Sarana Kesehatan per Kelurahan di Kecamatan Regol Tahun 2013
Table

No	Kelurahan	Sarana Pelayanan Kesehatan			
		Rumah Sakit	Puskesmas/ Pustu	Posyandu	Praktek Dokter
(1)	(2)	(3)	(4)	(5)	(6)
1	Ciseurueh	1	-	11	2
2	Pasirluyu	-	1	15	-
3	Ancol	-	1	9	7
4	Cigereleng	-	1	12	26
5	Ciateul	-	1	10	19
6	Pungkur	-	-	7	6
7	Balonggede	-	1	9	8
Jumlah		1	5	73	68

Lanjutan Tabel
Continued Table 4.2.1

No	Kelurahan	Sarana Pelayanan Kesehatan		
		Praktek Bidan	Poliklinik	Apotek
(1)	(2)	(7)	(8)	(9)
1	Ciseurueh	-	1	2
2	Pasirluyu	3	2	2
3	Ancol	2	1	2
4	Cigereleng	3	2	8
5	Ciateul	4	-	2
6	Pungkur	-	1	4
7	Balonggede	1	1	4
Jumlah		13	8	24

Sumber : Kantor Kecamatan Regol

Tabel 4.2.2 Jumlah Balita yang Diimunisasi menurut Jenis Imunisasi per Kelurahan di Kecamatan Regol Tahun 2013

Table

No	Kelurahan	Jenis Imunisasi					
		DPT			BCG	Campak	TT
		I	II	III			
(1)	(2)	(3)	(4)	(5)	(6)	(7)	(8)
1	Ciseurueh	-	-	-	-	-	-
2	Pasirluyu	-	-	-	-	-	-
3	Ancol	-	-	-	-	-	-
4	Cigereleng	-	-	-	-	-	-
5	Ciateul	-	-	-	-	-	-
6	Pungkur	-	-	-	-	-	-
7	Balonggede	-	-	-	-	-	-
Jumlah		-	-	-	-	-	-

Lanjutan Tabel
Continued Table 4.2.2

No	Kelurahan	Jenis Imunisasi					
		Polio			Hepatitis B		
		I	II	III	I	II*)	III*)
(1)	(2)	(9)	(10)	(11)	(12)	(13)	(14)
1	Ciseurueh	-	-	-	-	-	-
2	Pasirluyu	-	-	-	-	-	-
3	Ancol	-	-	-	-	-	-
4	Cigereleng	-	-	-	-	-	-
5	Ciateul	-	-	-	-	-	-
6	Pungkur	-	-	-	-	-	-
7	Balonggede	-	-	-	-	-	-
Jumlah		-	-	-	-	-	-

Sumber : Kantor Kecamatan Regol

*) : data tidak tersedia

Tabel 4.3.1 Jumlah PUS dan Peserta KB Aktif per Kelurahan di Kecamatan Regol Tahun 2013

Table

No	Kelurahan	PUS	Peserta KB Aktif
(1)	(2)	(3)	(4)
1	Ciseurueh	2.070	1.388
2	Pasirluyu	3.925	3.293
3	Ancol	145	88
4	Cigereleng	1.932	1.382
5	Ciateul	1.148	888
6	Pungkur	908	234
7	Balonggede	1.015	-
Jumlah		11.143	7.273

Sumber : Kantor Kecamatan Regol

Tabel 4.3.2 Jumlah Peserta KB Aktif Menurut Jenis Alat Kontrasepsi yang Digunakan per Kelurahan di Kecamatan Regol Tahun 2013

Table

No	Kelurahan	Alat Kontrasepsi (KB)				
		IUD	Pil	Suntik	Kondom	MOP
(1)	(2)	(3)	(4)	(5)	(6)	(7)
1	Ciseureuh	358	303	635	49	4
2	Pasirluyu	1.367	398	1.341	33	40
3	Ancol	40	65	105	85	8
4	Cigereleng	802	323	321	71	8
5	Ciateul	485	155	265	64	1
6	Pungkur	115	28	79	12	4
7	Balonggede	337	118	324	12	1
Jumlah		3.504	1.390	3.070	326	66

Lanjutan Tabel 4.3.2
Continued Table

No	Kelurahan	Alat Kontrasepsi (KB)			
		MOW	Implan	Intravag	Tradisional
(1)	(2)	(8)	(9)	(10)	(11)
1	Ciseurueh	27	-	-	-
2	Pasirluyu	107	59	-	-
3	Ancol	6	-	-	-
4	Cigereleng	72	-	-	1.004
5	Ciateul	59	-	-	-
6	Pungkur	12	-	-	578
7	Balonggede	36	-	-	-
Jumlah		319	59	-	1.582

Sumber : Kantor Kecamatan Regol

Tabel 4.4.1 Jumlah KK dan Jiwa Menurut Tahapan KS per Kelurahan di Kecamatan Regol Tahun 2013*)
Table

No	Kelurahan	Pra KS		KS I	
		KK	Jiwa	KK	Jiwa
(1)	(2)	(3)	(4)	(5)	(6)
1	Ciseurueh	*)	*)	*)	*)
2	Pasirluyu	*)	*)	*)	*)
3	Ancol	*)	*)	*)	*)
4	Cigereleng	*)	*)	*)	*)
5	Ciateul	*)	*)	*)	*)
6	Pungkur	*)	*)	*)	*)
7	Balonggede	*)	*)	*)	*)
Jumlah		*)	*)*	*)	*)

Lanjutan Tabel 4.4.1
Continued Table

No	Kelurahan	KS II		KS III Plus	
		KK	Jiwa	KK	Jiwa
(1)	(2)	(7)	(8)	(9)	(10)
1	Ciseurueh)*)*)*)*
2	Pasirluyu)*)*)*)*
3	Ancol)*)*)*)*
4	Cigereleng)*)*)*)*
5	Ciateul)*)*)*)*
6	Pungkur)*)*)*)*
7	Balonggede)*)*)*)*
Jumlah		*)	*)	*)	*)

Sumber : Kantor Kecamatan Regol

Keterangan : *) Data tidak tersedia

Tabel 4.4.2 Jumlah KK Penerima Raskin dan Alokasinya per Kelurahan di Kecamatan Regol Tahun 2013*)

Table

No	Kelurahan	Jumlah KK	Volume (Kg)
(1)	(2)	(3)	(4)
1	Ciseurueh	*)	*)
2	Pasirluyu	*)	*)
3	Ancol	*)	*)
4	Cigereleng	*)	*)
5	Ciateul	*)	*)
6	Pungkur	*)	*)
7	Balonggede	*)	*)
Jumlah		*)	*)

Sumber : Kantor Kecamatan Regol

Keterangan : *) Data tidak tersedia

Tabel 4.4.3 Jumlah Penduduk Penyandang Cacat Menurut Jenisnya per Kelurahan di Kecamatan Regol Tahun 2013

Table

No	Kelurahan	Jenis Cacat yang Disandang					Mental
		Cacat Tubuh	Bisu	Tuli	Buta	Cacat Ganda	
(1)	(2)	(3)	(4)	(5)	(6)	(7)	(8)
1	Ciseurueh	*)	*)	*)	*)	*)	*)
2	Pasirluyu	*)	*)	*)	*)	*)	*)
3	Ancol	*)	*)	*)	*)	*)	*)
4	Cigereleng	*)	*)	*)	*)	*)	*)
5	Ciateul	*)	*)	*)	*)	*)	*)
6	Pungkur	*)	*)	*)	*)	*)	*)
7	Balonggede	*)	*)	*)	*)	*)	*)
Jumlah		*)	*)	*)	*)	*)	*)

Sumber : Kantor Kecamatan Regol

Keterangan : *) Data tidak tersedia

Tabel 4.5.1 Jumlah Sarana Peribadatan per Kelurahan di Kecamatan Regol Tahun 2013
Table

No	Kelurahan	Jenis Sarana Peribadatan		
		Masjid	Langgar	Mushola
(1)	(2)	(3)	(4)	(5)
1	Ciseurueh	20	-	2
2	Pasirluyu	12	-	5
3	Ancol	13	-	2
4	Cigareleng	13	-	4
5	Ciateul	11	-	6
6	Pungkur	10	-	-
57	Balonggede	11	-	5
Jumlah		90	-	24

Lanjutan Tabel 4.5.1
Continued Table

No	Kelurahan	Jenis Sarana Peribadatan		
		Gereja	Vihara	Pura
(1)	(2)	(6)	(7)	(8)
1	Ciseurueh	-	-	-
2	Pasirluyu	-	-	-
3	Ancol	-	-	-
4	Cigereleng	1	-	-
5	Ciateul	2	-	-
6	Pungkur	1	1	-
7	Balonggede	4	1	-
Jumlah		8	2	-

Sumber : Kantor Kecamatan Regol

Tabel 4.5.2 Jumlah Sarana Kegiatan Agama Islam per Kelurahan di Kecamatan Regol Tahun 2013
Table

No	Kelurahan	Ulama	DKM	Majelis Taklim	Perpustakaan Masjid
(1)	(2)	(3)	(4)	(5)	(6)
1	Ciseurueh	-	20	5	-
2	Pasirluyu	-	8	13	-
3	Ancol	-	13	13	-
4	Cigereleng	-	14	2	-
5	Ciateul	-	11	-	-
6	Pungkur	-	10	10	-
7	Balonggede	-	11	6	-
Jumlah		-	87	49	-

Sumber : Kantor Kecamatan Regol

Tabel 4.5.3 Jumlah Sekolah Agama Islam Menurut Tingkatan Sekolah (Negeri dan Swasta) per Kelurahan di Kecamatan Regol Tahun 2013

Table

No	Kelurahan	TKA / TPA		R A	
		Negeri	Swasta	Negeri	Swasta
(1)	(2)	(3)	(4)	(5)	(6)
1	Ciseurueh	-	-	-	-
2	Pasirluyu	-	-	-	-
3	Ancol	-	-	-	-
4	Cigereleng	-	-	-	-
5	Ciateul	-	-	-	-
6	Pungkur	-	-	-	-
7	Balonggede	-	-	-	-
Jumlah		-	-	-	-

Lanjutan Tabel 4.5.3
Continued Table

No	Kelurahan	M I		MTs	
		Negeri	Swasta	Negeri	Swasta
(1)	(2)	(7)	(8)	(9)	(10)
1	Ciseurueh	-	-	-	-
2	Pasirluyu	-	-	-	-
3	Ancol	-	-	-	-
4	Cigereleng	-	-	-	-
5	Ciateul	-	-	-	-
6	Pungkur	-	-	-	-
7	Balonggede	-	-	-	-
Jumlah		-	-	-	-

4.5.3

Lanjutan Tabel
Continued Table

No	Kelurahan	M A	
		Negeri	Swasta
(1)	(2)	(11)	(12)
1	Ciseurueh	-	-
2	Pasirluyu	-	-
3	Ancol	-	-
4	Cigereleng	-	-
5	Ciateul	-	-
6	Pungkur	-	-
7	Balonggede	-	-
Jumlah		-	-

Sumber : Kantor Kecamatan Regol

Tabel 4.5.4 Jumlah Pemberi dan Penerima Zakat Fitrah per
Kelurahan di Kecamatan Regol Tahun 2013
Table

No	Kelurahan	Pemberi Zakat (Orang)	Penerima Zakat (Orang)
(1)	(2)	(3)	(4)
1	Ciseurueh	6.685	2.101
2	Pasirluyu	5.413	1.366
3	Ancol	5.143	2.289
4	Cigereleng	3.918	113
5	Ciateul	2.787	772
6	Pungkur	2.712	659
7	Balonggede	4.019	3.722
Jumlah		30.677	11.022

Sumber : Kantor Urusan Agama Kecamatan Regol

Tabel 4.5.5 Jumlah Zakat Fitrah Terkumpul Menurut Jenisnya per Kelurahan di Kecamatan Regol Tahun 2013
Table

No	Kelurahan	Jenis Zakat Fitrah	
		Beras (Kg)	Uang (Rp)
(1)	(2)	(3)	(4)
1	Ciseurueh	2.621	93.968.000
2	Pasirluyu	2.512	86.395.000
3	Ancol	766	146.184.500
4	Cigereleng	-	2.942.500
5	Ciateul	363	76.207.000
6	Pungkur	128	55.195.600
7	Balonggede	692,5	82.847.000
Jumlah		7.082,5	543.739.600

Sumber : Kantor Urusan Agama Kecamatan Regol

Tabel 4.5.6 Jumlah Jemaah Haji Menurut Jenis Kelamin per Kelurahan di Kecamatan Regol Tahun 2013
Table

No	Kelurahan	Jenis Kelamin		
		L	P	L + P
(1)	(2)	(3)	(4)	(5)
1	Ciseurueh	7	5	12
2	Pasirluyu	1	4	5
3	Ancol	2	2	4
4	Cigereleng	7	12	19
5	Ciateul	6	7	13
6	Pungkur	5	2	7
7	Balonggede	5	5	10
Jumlah		32	38	70

Sumber : Kantor Urusan Agama Kecamatan Regol

Tabel 4.5.7 Jumlah Pemberi dan Penerima Hewan Qurban per Kelurahan diKecamatan Regol Tahun 2013*)

Table

No	Kelurahan	Pemberi Qurban (Orang)	Penerima Qurban (Orang)
(1)	(2)	(3)	(4)
1	Ciseurueh	*)	*)
2	Pasirluyu	*)	*)
3	Ancol	*)	*)
4	Cigereleng	*)	*)
5	Ciateul	*)	*)
6	Pungkur	*)	*)
7	Balonggede	*)	*)
	Jumlah	*)	*)

Sumber : Kantor Urusan Agama Kecamatan Regol

*) : Data tidak tersedia

Tabel 4.5.8 Jumlah Hewan Qurban Menurut Jenis per Kelurahan di Kecamatan Regol Tahun 2013*)
Table

No	Kelurahan	Jenis Hewan Qurban			
		Kerbau	Sapi	Kambing	Domba
(1)	(2)	(3)	(4)	(5)	(6)
1	Ciseurueh	*)	*)	*)	*)
2	Pasirluyu	*)	*)	*)	*)
3	Ancol	*)	*)	*)	*)
4	Cigereleng	*)	*)	*)	*)
5	Ciateul	*)	*)	*)	*)
6	Pungkur	*)	*)	*)	*)
7	Balonggede	*)	*)	*)	*)
Jumlah		*)	*)	*)	*)

Sumber : Kantor Urusan Agama Kecamatan Regol

*) : Data tidak tersedia

Tabel 4.5.9 Jumlah Nikah, Talak, Cerai dan Rujuk per Kelurahan di Kecamatan Regol Tahun 2013

Table

No	Kelurahan	Nikah	Talak	Cerai	Rujuk
(1)	(2)	(3)	(4)	(5)	(6)
1	Ciseurueh	-	-	-	-
2	Pasirluyu	-	-	-	-
3	Ancol	-	-	-	-
4	Cigereleng	-	-	-	-
5	Ciateul	-	-	-	-
6	Pungkur	-	-	-	-
7	Balonggede	-	-	-	-
Jumlah		522	-	-	-

Sumber : Kantor Urusan Agama Kecamatan Regol

Tabel 4.6.1 Jumlah Gangguan Umum Kamtibmas Menurut Jenis Per Kelurahan di Kecamatan Regol Tahun 2013
Table

No	Kelurahan	Jenis Gangguan Umum Kamtibmas			
		Kebakaran	Penipuan	Peng - rusakan	Temu Mayat
(1)	(2)	(3)	(4)	(5)	(6)
1	Ciseurueh	-	-	-	-
2	Pasirluyu	-	-	-	-
3	Ancol	-	-	-	-
4	Cigereleng	-	-	-	-
5	Ciateul	-	-	-	-
6	Pungkur	-	-	-	-
7	Balonggede	-	-	-	-
Jumlah		-	-	-	-

Lanjutan Tabel
Continued Table 4.6.1

No	Kelurahan	Jenis Gangguan Umum Kamtibmas		
		Perkelahian	Pencurian	Perampokan
(1)	(2)	(7)	(8)	(9)
1	Ciseurueh	-	-	-
2	Pasirluyu	-	-	-
3	Ancol	-	-	-
4	Cigereleng	-	-	-
5	Ciateul	-	-	-
6	Pungkur	-	-	-
7	Balonggede	-	-	-
Jumlah		-	-	-

Sumber : Kantor Kecamatan Regol

Tabel 4.6.2 Jumlah Kejadian Bencana Alam per Kelurahan di Kecamatan Regol Tahun 2013
Table

No	Kelurahan	Jenis Bencana Alam				
		Banjir	Ke - bakaran	Angin Topan	Tanah Longsor	Lain- lain
(1)	(2)	(3)	(4)	(5)	(6)	(7)
1	Ciseurueh	-	-	-	-	-
2	Pasirluyu	-	-	-	-	-
3	Ancol	-	-	-	-	-
4	Cigereleng	-	-	-	-	-
5	Ciateul	-	-	-	-	-
6	Pungkur	-	-	-	-	-
7	Balonggede	-	-	-	-	-
Jumlah		-	-	-	-	-

Sumber : Kantor Kecamatan Regol

Tabel 4.6.3 Jumlah Korban Akibat Bencana Alam Per Kelurahan di Kecamatan Regol Tahun 2013

Table

No	Kelurahan	Jenis Korban			
		Orang Meninggal	Orang Menderita /Luka	Ternak Mati	Bangunan Terendam
(1)	(2)	(3)	(4)	(5)	(6)
1	Ciseurueh	-	-	-	-
2	Pasirluyu	-	-	-	-
3	Ancol	-	-	-	-
4	Cigereleug	-	-	-	-
5	Ciateul	-	-	-	-
6	Pungkur	-	-	-	-
7	Balonggede	-	-	-	-
Jumlah		-	-	-	-

Lanjutan Tabel 4.6.3
Continued Table

No	Kelurahan	Jenis Korban			
		Bangunan Rusak	Bangunan Hancur	Sawah/Ladang/Rusak	Kerugian (Rp.000,-)
(1)	(2)	(7)	(8)	(9)	(10)
1	Ciseurueh	-	-	-	-
2	Pasirluyu	-	-	-	-
3	Ancol	-	-	-	-
4	Cigereleng	-	-	-	-
5	Ciateul	-	-	-	-
6	Pungkur	-	-	-	-
7	Balonggede	-	-	-	-
Jumlah		-	-	-	-

Sumber : Kantor Kecamatan Regol

Tabel 4.7.1 Jumlah Pelayanan Kependudukan Menurut Jenis Pelayanan per Kelurahan di Kecamatan Regol Tahun 2013

Table

No	Kelurahan	Jenis Pelayanan				
		KTP	KK	KIPEM	Serba guna	Lain nya
(1)	(2)	(3)	(4)	(5)	(6)	(7)
1	Ciseurueh	*)	*)	*)	*)	*)
2	Pasirluyu	*)	*)	*)	*)	*)
3	Ancol	*)	*)	*)	*)	*)
4	Cigereleng	*)	*)	*)	*)	*)
5	Ciateul	*)	*)	*)	*)	*)
6	Pungkur	*)	*)	*)	*)	*)
7	Balonggede	*)	*)	*)	*)	*)
Jumlah		*)	*)	*)	*)	*)

Sumber : Kantor Kecamatan Regol

*) : Data tidak tersedia

Tabel 4.7.2 Jumlah Kelompok Organisasi per Kelurahan di Kecamatan Regol Tahun 2013
Table

No	Kelurahan	Jenis Kelompok Organisasi				
		LPM	Karang Taruna	Ke - senian	Olah Raga	Lain nya
(1)	(2)	(3)	(4)	(5)	(6)	(7)
1	Ciseurueh	1	1	-	-	-
2	Pasirluyu	1	17	-	9	7
3	Ancol	1	45	-	13	122
4	Cigereleng	1	135	-	-	48
5	Ciateul	1	-	-	-	-
6	Pungkur	1	-	-	-	-
7	Balonggede	1	1	-	10	-
Jumlah		7	199	-	32	177

Sumber : Kantor Kecamatan Regol

Tabel 4.7.3 Jumlah Sarana Olah Raga Per Kelurahan di Kecamatan Regol Tahun 2013
Table

No	Kelurahan	Sarana Olah Raga			
		Basket	Bulu tangkis	Footsal	Golf
(1)	(2)	(3)	(4)	(5)	(6)
1	Ciseurueh	1	2	1	-
2	Pasirluyu	-	1	-	-
3	Ancol	-	1	-	-
4	Cigereleng	-	1	-	-
5	Ciateul	-	-	-	-
6	Pungkur	2	3	-	-
7	Balonggede	4	2	-	-
Jumlah		7	10	1	-

Lanjutan Tabel 4.7.3
Continued Table

No	Kelurahan	Sarana Olah Raga		
		Pacuan Kuda	Sepak Bola	Tenis Lapangan
(1)	(2)	(7)	(8)	(9)
1	Ciseurueh	-	-	1
2	Pasirluyu	-	1	1
3	Ancol	-	-	-
4	Cigereleng	-	3	-
5	Ciateul	-	-	-
6	Pungkur	-	-	1
7	Balonggede	-	-	-
Jumlah		-	4	3

Sumber : Polsekta Kecamatan Regol

Tabel 5.1 Lahan Sawah dan Bukan Sawah (Ha) per Kelurahan di Kecamatan Regol Tahun 2013
Table

No	Kelurahan	Sawah (Ha)	Bukan Sawah (Ha)
(1)	(2)	(3)	(4)
1	Ciseurueh	2,4	76,6
2	Pasirluyu	6	73
3	Ancol	-	86
4	Cigereleng	0,5	55,5
5	Ciateul	-	45
6	Pungkur	-	30
7	Balonggede	-	55
Jumlah		8,9	422

Sumber : Kantor Kecamatan Regol

Tabel 5.2 Jumlah Lahan Bukan Sawah Menurut Kegunaannya (Ha) per Kelurahan di Kecamatan Regol Tahun 2013

Table

No	Kelurahan	Kegunaan Lahan (Ha)				
		Ladang / Huma/ Kebun/ Kolam/ Tegalan	Perumahan dan Pekarangan	Bangunan Lain nya dan Pekarangan nya	Sementara tidak Diusahakan	Lainnya
(1)	(2)	(3)	(4)	(5)	(6)	(7)
1	Ciseurueh	1	75,6	-	-	-
2	Pasirluyu	0,32	72,68	-	-	-
3	Ancol	2	84	-	-	-
4	Cigereleng	5	50,5	-	-	-
5	Ciateul	21	24	-	-	-
6	Pungkur	-	30	-	-	-
7	Balonggede	-	55	-	-	-
Jumlah		30	392	-	-	-

Sumber : Kantor Kecamatan Regol

Tabel 6.1 Jumlah Industri Menurut Klasifikasi per Kelurahan di Kecamatan Regol Tahun 2013
Table

No	Kelurahan	Klasifikasi Industri		
		Besar	Sedang	Rumah Tangga
(1)	(2)	(3)	(4)	(5)
1	Ciseurueh	-	2	11
2	Pasirluyu	1	34	19
3	Ancol	6	10	-
4	Cigereleng	1	-	13
5	Ciateul	-	-	29
6	Pungkur	-	10	2
7	Balonggede	-	10	63
Jumlah		8	66	137

Sumber : Kantor Kecamatan Regol

Tabel 6.2 Jumlah SPBU, PAM Swasta, Listrik Non PLN per Kelurahan di Kecamatan Regol Tahun 2013
Table

No	Kelurahan	Jumlah Usaha / Perusahaan		
		SPBU	PAM Swasta	Listrik Non PLN
(1)	(2)	(3)	(4)	(5)
1	Ciseurueh	1	-	-
2	Pasirluyu	-	-	-
3	Ancol	1	-	-
4	Cigereleng	-	-	-
5	Ciateul	1	-	-
6	Pungkur	-	-	-
7	Balonggede	-	-	-
Jumlah		3	-	-

Sumber : Kantor Kecamatan Regol

Tabel 7 Jumlah Pasar Menurut Jenis per Kelurahan di Kecamatan Regol Tahun 2013
Table

No	Kelurahan	Pasar Tradisional	Pasar Induk	Pasar Modern	
				Kelompok Pertokoan	Mini Market
(1)	(2)	(3)	(4)	(5)	(6)
1	Ciseurueh	1	-	1	4
2	Pasirluyu	-	-	-	3
3	Ancol	1	-	1	3
4	Cigereleng	-	-	-	-
5	Ciateul	-	-	1	3
6	Pungkur	1	-	1	2
7	Balonggede	-	-	3	4
Jumlah		3	-	7	19

Lanjutan Tabel 7
Continued Table

No	Kelurahan	Pasar Modern				
		Toserba	Depart Store	Super Market	Hyper Market	Mall
(1)	(2)	(7)	(8)	(9)	(10)	(11)
1	Ciseurueh	-	-	-	-	-
2	Pasirluyu	-	-	-	-	-
3	Ancol	-	-	-	-	-
4	Cigereleng	-	-	-	-	-
5	Ciateul	-	-	-	-	-
6	Pungkur	3	1	-	-	1
7	Balonggede	-	1	1	1	1
Jumlah		3	2	1	1	2

Sumber : Kantor Kecamatan Regol

Tabel 8.1 Jumlah Sarana Komunikasi per Kelurahan di Kecamatan Regol Tahun 2013
Table

No	Kelurahan	Sarana Komunikasi				Telepon Umum Koin/ Kartu
		Kantor Pos	Stasiun Radio	Wartel	Warnet	
(1)	(2)	(3)	(4)	(5)	(6)	(7)
1	Ciseurueh	-	-	-	2	-
2	Pasirluyu	-	-	-	1	-
3	Ancol	-	-	-	3	-
4	Cigereleng	1	-	1	4	-
5	Ciateul	-	-	3	1	-
6	Pungkur	-	-	2	2	-
7	Balonggede	-	-	-	3	-
Jumlah		1	-	-	-	199

Sumber : Kantor Kecamatan Regol

Tabel 8.2.1 Jumlah Hotel dan Akomodasi Lainnya per Kelurahan di Kecamatan Regol Tahun 2013

Table

No	Kelurahan	Hotel & Akomodasi			
		Bintang 5	Bintang 4	Bintang 3	Bintang 2
(1)	(2)	(3)	(4)	(5)	(6)
1	Ciseurueh	-	-	-	-
2	Pasirluyu	-	-	-	-
3	Ancol	-	-	-	-
4	Cigereleng	-	-	-	-
5	Ciateul	-	-	-	-
6	Pungkur	-	-	-	-
7	Balonggede	-	-	-	-
	Jumlah	-	-	-	-

Lanjutan Tabel 8.2.1

Continued Table

No	Kelurahan	Hotel & Akomodasi		
		Bintang 1	Melati	Akomodasi Lainnya
(1)	(2)	(7)	(8)	(9)
1	Ciseurueh	-	2	-
2	Pasirluyu	-	-	-
3	Ancol	-	-	-
4	Cigereleng	-	2	-
5	Ciateul	-	1	-
6	Pungkur	-	3	-
7	Balonggede	-	5	-
	Jumlah	-	13	-

Sumber : Kantor Kecamatan Regol

Tabel 8.2.2 Jumlah Warung Makan, Rumah Makan dan Restoran per Kelurahan di Kecamatan Regol Tahun 2013
Table

No	Kelurahan	Jenis Sarana		
		Warung Makan	Rumah Makan	Restoran
(1)	(2)	(3)	(4)	(5)
1	Ciseurueh	11	-	-
2	Pasirluyu	40	-	-
3	Ancol	6	-	-
4	Cigereleng	7	-	2
5	Ciateul	105	18	-
6	Pungkur	60	-	-
7	Balonggede	63	13	-
Jumlah		292	31	2

Sumber : Kantor Kecamatan Regol

Tabel 8.2.3 Jumlah Sarana Pariwisata dan Rekreasi per Kelurahan di Kecamatan Regol Tahun 2013
Table

No	Kelurahan	Sarana Pariwisata dan Rekreasi				
		Bioskop	Klab Malam	P u b	Ice Skating	Karaoke
(1)	(2)	(3)	(4)	(5)	(6)	(7)
1	Ciseurueh	-	-	-	-	-
2	Pasirluyu	-	-	-	-	-
3	Ancol	-	-	-	-	-
4	Cigereleng	-	-	-	-	-
5	Ciateul	-	-	-	-	-
6	Pungkur	-	-	-	-	-
7	Balonggede	1	-	-	-	-
	Jumlah	1	-	-	-	-

Lanjutan Tabel 8.2.3
Continued Table

		Sarana Pariwisata dan Rekreasi					
No	Kelurahan	Kolam Renang	Pusat Kebugaran	Diskotik	Billiard	Gedung Pertunjukan	Mesin Mainan Anak
(1)	(2)	(8)	(9)	(10)	(11)	(12)	(13)
1	Ciseurueh	-	-	-	-	-	-
2	Pasirluyu	-	-	-	-	-	-
3	Ancol	-	-	-	-	-	-
4	Cigereleng	-	-	-	-	-	-
5	Ciateul	-	-	-	-	-	-
6	Pungkur	-	-	-	-	-	-
7	Balonggede	-	-	-	-	-	-
Jumlah		-	-	-	-	-	-

Lanjutan Tabel 8.2.3
Continued Table

		Sarana Pariwisata dan Rekreasi					
No	Kelurahan	Sanggar Seni/Tari	Panti Pijat	Golf	Bowling	Galeri	Museum
(1)	(2)	(14)	(15)	(16)	(17)	(18)	(19)
1	Ciseurueh	-	-	-	-	-	-
2	Pasirluyu	-	-	-	-	-	-
3	Ancol	-	-	-	-	-	-
4	Cigereleng	-	-	-	-	-	-
5	Ciateul	-	-	-	-	-	-
6	Pungkur	-	-	-	-	-	-
7	Balonggede	-	-	-	-	-	-
Jumlah		-	-	-	-	-	-

Sumber : Kantor Kecamatan Regol

Tabel 9.1 Jumlah Target dan Realisasi Penerimaan Anggaran per Kelurahan di Kecamatan Regol Tahun 2013
Table

No	Kelurahan	Realisasi Penerimaan Rp. (000,00)			
		Rutin		Pembangunan	
		Target	Realisasi	Target	Realisasi
(1)	(2)	(3)	(4)	(5)	(6)
1	Ciseurueh	*)	*)	*)	*)
2	Pasirluyu	*)	*)	*)	*)
3	Ancol	*)	*)	*)	*)
4	Cigereleng	*)	*)	*)	*)
5	Ciateul	*)	*)	*)	*)
6	Pungkur	*)	*)	*)	*)
7	Balonggede	*)	*)	*)	*)
Jumlah		*)	*)	*)	*)

Keuangan

Lanjutan Tabel 9.1
Continued Table

No	Kelurahan	Realisasi Penerimaan Rp. (000,00)	
		Jumlah	
		Target	Realisasi
(1)	(2)	(7)	(8)
1	Ciseurueh	*)	*)
2	Pasirluyu	*)	*)
3	Ancol	*)	*)
4	Cigereleng	*)	*)
5	Ciateul	*)	*)
6	Pungkur	*)	*)
7	Balonggede	*)	*)
	Jumlah	*)	*)

Sumber : Kantor Kecamatan Regol

Keterangan : *) Data tidak tersedia

Tabel 9.2 Jumlah Wajib Pajak dan Penerimaan PBB per Kelurahan di Kecamatan Regol Tahun 2013
Table

No	Kelurahan	Jumlah Wajib Pajak	
		Target	Realisasi
(1)	(2)	(3)	(4)
1	Ciseurueh	*)	*)
2	Pasirluyu	*)	*)
3	Ancol	*)	*)
4	Cigereleng	*)	*)
5	Ciateul	*)	*)
6	Pungkur	*)	*)
7	Balonggede	*)	*)
Jumlah		*)	*)

Lanjutan Tabel 9.2
Continued Table

No	Kelurahan	Jumlah Penerimaan (Rp.)	
		Target	Realisasi
(1)	(2)	(5)	(6)
1	Ciseurueh	*)	*)
2	Pasirluyu	*)	*)
3	Ancol	*)	*)
4	Cigereleng	*)	*)
5	Ciateul	*)	*)
6	Pungkur	*)	*)
7	Balonggede	*)	*)
Jumlah		*)	*)

Sumber : Kantor Kelurahan kecamatan Regol

Tabel 9.3 Jumlah Lembaga Keuangan per Kelurahan di Kecamatan Regol Tahun 2013
Table

No	Kelurahan	Bank			
		Umum	BPR	BMT	Syariah
(1)	(2)	(3)	(4)	(5)	(6)
1	Ciseurueh	1	-	-	-
2	Pasirluyu	-	-	-	-
3	Ancol	-	-	-	-
4	Cigereleng	8	-	-	-
5	Ciateul	3	-	-	-
6	Pungkur	6	-	-	-
7	Balonggede	7	-	-	-
Jumlah		25	-	-	-

Lanjutan Tabel 9.3
Continued Table

No	Kelurahan	Non Bank			
		Koperasi	Pegadaian	Asuransi	Money Changer
(1)	(2)	(7)	(8)	(9)	(10)
1	Ciseurueh	3	-	-	-
2	Pasirluyu	3	-	-	-
3	Ancol	1	-	-	-
4	Cigereleng	4	-	-	-
5	Ciateul	7	-	-	-
6	Pungkur	5	-	-	-
7	Balonggede	-	1	-	1
Jumlah		23	1	-	1

Sumber : Kantor Kecamatan Regol

DATA
MENCERDASKAN BANGSA

<http://bandungkota.lms.go.id>