

Kecamatan HILIDUHO DALAM ANGKA 2019

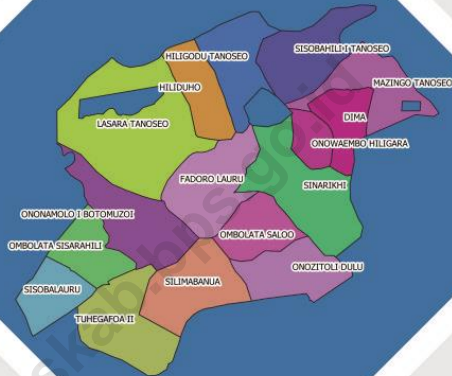

<https://niasbps.go.id>



**Kecamatan
HILIDUHO
DALAM ANGKA
2019**



<https://hlaskab.bps.go.id>

KECAMATAN HILIDUHO DALAM ANGKA 2019

Hiliduho Sub District in Figures 2019

ISBN : 978-602-6535-78-8
No. Publikasi/Publication Number : 1201.1911
Katalog/Catalog : 1102001.1201130

Ukuran Buku/Book Size: 14,8 cm x 21 cm

Jumlah Halaman/Number of Pages : xviii + 78 halaman /pages

Naskah/Manuscript:

Badan Pusat Statistik Kabupaten Nias

BPS-Statistics of Nias Regency

Penyunting/Editor:

Badan Pusat Statistik Kabupaten Nias

BPS-Statistics of Nias Regency

Gambar Kover oleh/Cover Designed by:

Badan Pusat Statistik Kabupaten Nias

BPS-Statistics of Nias Regency

Ilustrasi Kover/Cover Illustration:

Peta Kecamatan Hiliduho

Diterbitkan oleh/Published by:

© **BPS Kabupaten Nias /BPS-Statistics of Nias Regency**

Dicetak oleh/Printed by:

CV. Rilis Grafika

Dilarang mengumumkan, mendistribusikan, mengomunikasikan, dan/atau menggandakan sebagian atau seluruh isi buku ini untuk tujuan komersial tanpa izin tertulis dari Badan Pusat Statistik

Prohibited to announce, distribute, communicate, and/or copy part or all of this book for commercial purpose without permission from BPS-Statistics Indonesia

TIM PENYUSUN

KECAMATAN HILIDUHO DALAM ANGKA 2019

Hiliduho Sub District in Figures 2019

Penanggung Jawab Umum/Board of Director

Freddy Situngkir, S.Si, M.Si

Penanggung Jawab Teknis/Technical of Director

Yuris Trisman Zega, SST

Naskah/Scripture

Penyunting/Editor

Gambar Kulit/Cover Design

Tata Letak/Layout

Yuris Trisman Zega, SST

Yusnidar Zebua, A.Md

Penulis/Author

Eliyudin Telaumbanua

Infografis/Infographic

Alfrince Sonifati Hulu, SST

PETA WILAYAH KECAMATAN HILIDUHO
MAP OF HILIDUHO SUB DISTRICT

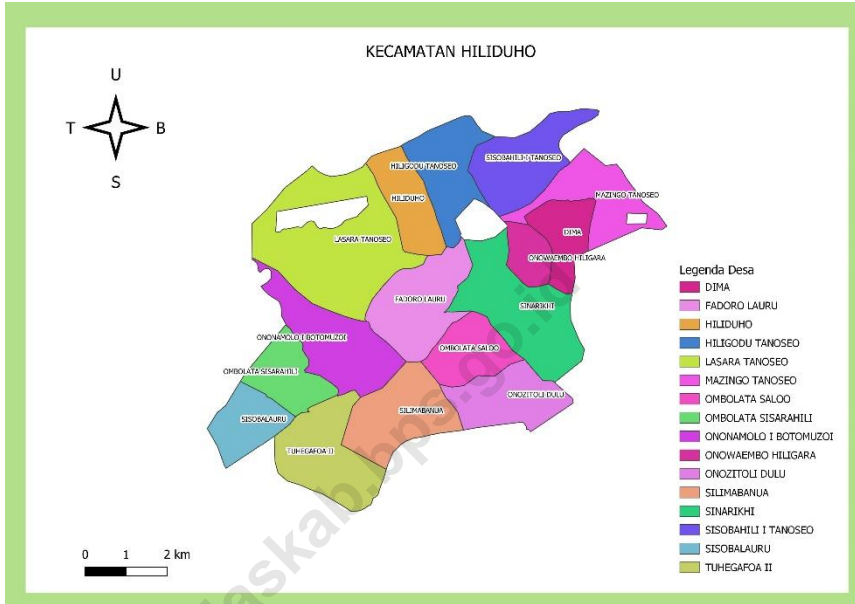

KEPALA BPS KABUPATEN NIAS

CHIEF STATISTICIAN OF NIAS REGENCY



Freddy Situngkir, S.Si, M.Si



KATA PENGANTAR

Puji syukur kami panjatkan kehadiran Tuhan Yang Maha Esa atas terbitnya Publikasi Kecamatan Hiliduho Dalam Angka Tahun 2019. Publikasi ini merupakan tugas rutin yang wajib diterbitkan setiap tahunnya oleh Koordinator Statistik Kecamatan (KSK).

Publikasi Kecamatan Hiliduho Dalam Angka Tahun 2019 ini berisi data-data sampai keadaan Tahun 2018 yang merupakan gambaran keadaan nyata dari Kecamatan Hiliduho yang memuat berbagai data baik data primer maupun data sekunder.

Kami ucapkan terima kasih kepada semua instansi terkait yang telah berpartisipasi dalam memberikan data demi terbitnya buku publikasi ini. Kami sangat mengharapkan kepada sumber data agar pada masa yang akan datang kerja sama yang telah dijalin dengan baik dapat lebih ditingkatkan lagi dengan penyediaan data yang cepat, akurat, lengkap dan up to date.

Kami mengakui masih banyak terdapat kelemahan pada publikasi ini, namun kami mengharapkan kiranya buku ini dapat bermanfaat bagi para konsumen data. Saran dan kritik yang konstruktif demi perbaikan serta kesempurnaan buku ini kami terima dengan senang hati.

Gunungsitoli, September 2019
Kepala Badan Pusat Statistik
Kabupaten Nias

Freddy Situngkir, S.Si, M.Si



PREFACE

We would like to thank God Almighty for have finished and publish the publication of Hiliduho Sub District in Figures 2019. This publication is a routine task that must be published annually by Koordinator Statistik Kecamatan (KSK).Hiliduho Subdistrict in Figures 2019 contains data in the end of 2018 which is condition description of Hiliduho Subdistrict

We thank to all relevant intitute who have participated in providing data for this publication. We sincerely hope that the data sources can be improved in the future in collaboration with the provision of fast, accurate, complete and up to date data.

We know that there are many weaknesses of this publication, but we hope it can be useful for data consumers. Constructive suggestions and criticisms for the improvement and perfection of this publication are hopefully needed.

*Gunungsitoli, September 2019
Chief Statistician of
Nias Regency*

Freddy Situngkir, S.Si, M.Si

DAFTAR ISI
CONTENTS

	Halaman <i>Page</i>
Peta Wilayah Kecamatan Hiliduho/ <i>Map Of Hiliduho Sub district</i>	v
Kepala BPS Kabupaten Nias/ <i>Chief Statistician Of Nias Regency</i>	vii
Kata Pengantar/ <i>Preface</i>	ix
Daftar Isi/ <i>Contents</i>	xi
Daftar Tabel/ <i>List of Tables</i>	xiii
1 Geografi/ <i>Geography</i>	1
2 Pemerintahan/ <i>Government</i>	xx
3 Kependudukan/ <i>Population</i>	xx
4 Sosial/ <i>Social</i>	xx
5 Pertanian/ <i>Agriculture</i>	xx
6 Industri/ <i>Industry</i>	xx
7 Perdagangan/ <i>Trade</i>	xx
8 Transportasi/ <i>Transportation</i>	xx
9 Keuangan dan Harga/ <i>Finance and Price</i>	xx
10 Perbandingan antar Kecamatan/ <i>Comparison Sub District</i>	xx
Lampiran/ <i>Appendix</i>	xx

DAFTAR TABEL
LIST OF TABLES

Tabel/ Table	Judul/ Title	Halaman/ Page
[1]	[2]	[3]

1. GEOGRAFI DAN IKLIM

1.1	Letak dan Geografi Kecamatan Hiliduho, 2018	3
1.2	Luas Wilayah Menurut Desa di Kecamatan Hiliduho, 2018	4
1.3	Letak Geografis dan Ketinggian Kantor Desa di Atas Permukaan Laut (DPL) Menurut Desa di Kecamatan Hiliduho, 2018	5
1.4	Jarak dari Ibukota Kecamatan ke Desa di Kecamatan . Hiliduho, 2018	6
1.5	Rata-rata Jumlah Hujan dan Curah Hujan Setiap Bulan di Kecamatan Hiliduho Tahun 2018	7

2. PEMERINTAHAN

2.1	Banyaknya lingkungan, Dusun, RW/RK,dan RT Menurut Desa di Kecamatan Hiliduho,2018	11
2.2	Pembagian Wilayah Administrasi Pemerintahan Desa Menurut Klasifikasi Desa di Kecamatan Hiliduho, 2018	12
2.3	Jumlah Pegawai di Kecamatan Hiliduho, 2018	13
2.4	Jumlah Pegawai Kantor Camat menurut Jenis Kelamin dan Pendidikan, 2018	14
2.5	Jumlah Kepala Dusun Menurut Jenis Kelamin di Kecamatan Hiliduho, 2018	15
2.6	Jumlah Aparatur Pemerintahan Desa Menurut Jenis Kelamin di Kecamatan Hiliduho, 2018	16

3. KEPENDUDUKAN

3.1	Luas Wilayah, Jumlah Penduduk dan Kepadatan Penduduk Menurut Desa di Kecamatan Hiliduho, 2018	19
3.2	Proyeksi Jumlah Penduduk Menurut Desa di Kecamatan Hiliduho, 2016-2018	21
3.3	Proyeksi Jumlah Penduduk Menurut Desa dan Jenis Kelamin di Kecamatan Hiliduho, 2018	22
3.4	Keberadaan TKI Menurut Desa dan Jenis Kelamin di Kecamatan Hiliduho, 2018	23
3.5	Sumber Penghasilan Utama Sebagian Besar Penduduk Desa Menurut Desa di Kecamatan Hiliduho, 2018	24

4. SOSIAL

4.1	Jumlah Sekolah, Murid, Guru dan Rasio Murid-Guru Sekolah Dasar Negeri Menurut Desa di Kecamatan Hiliduho, 2018	27
4.2	Jumlah Sekolah, Murid, Guru dan Rasio Murid-Guru Sekolah Menengah Pertama Negeri Menurut Desa di Kecamatan Hiliduho, 2018	29
4.3	Jumlah Murid, Guru dan Rasio Murid-Guru Menurut SMA/SMK di Wilayah Kecamatan Hiliduho, 2018	31
4.4	Jumlah Balita yang Pernah Mendapat Imunisasi di Kecamatan Hiliduho, 2016-2018	32
4.5	Jumlah Kasus HIV/AIDS, IMS, DBD, Diare, TB, dan Malaria di Kecamatan Hiliduho, 2016-2018	33
4.6	Jumlah Puskesmas, Puskesmas Pembantu dan Poskesdes Menurut Desa di Kecamatan Hiliduho, 2018	34
4.7	Jumlah Tenaga Kesehatan Menurut Desa di Kecamatan Hiliduho, 2018	35

4.8	Banyaknya Pasangan Usia Subur (PUS) dan Peserta KB Aktif Menurut Desa di Kecamatan Hiliduho, 2018	36
4.9	Jumlah Apotek dan Toko Obat Menurut Desa di Kecamatan Hiliduho, 2018	37
4.10	Jumlah Penderita Cacat Menurut Jenis Cacat dan Desa di Kecamatan Hiliduho, 2018	38
4.11	Banyaknya Tempat Peribadatan Menurut Desa di Kecamatan Hiliduho, 2018	39
5.	PERTANIAN	
5.1	Luas Lahan Sawah Menurut Jenis Pengairan di Kecamatan Hiliduho, 2016-2018	43
5.2	Luas Tanam dan Produksi Padi Sawah dan Padi Ladang di Kecamatan Hiliduho, 2016-2018	44
5.3	Luas Tanam dan Produksi Jagung dan Kedelai di Kecamatan Hiliduho, 2016-2018	44
5.4	Luas Tanam dan Produksi Ubi Kayu dan Ubi Jalar di Kecamatan Hiliduho, 2016-2018	45
5.5	Luas Panen Tanaman Sayur-sayuran di Kecamatan Hiliduho, 2016-2018 (Ha)	46
5.6	Produksi Tanaman Sayur-sayuran di Kecamatan Hiliduho, 2016-2018 (Ton)	47
5.7	Luas Panen, Produksi dan Rata-rata Produksi Tanaman Sayur-sayuran di Kecamatan Hiliduho, 2018	48
5.8	Luas Tanaman Perkebunan Rakyat di Kecamatan Hiliduho, 2016-2018 (Ha)	49
5.9	Produksi Tanaman Perkebunan di Kecamatan Hiliduho, 2016-2018 (Ton)	50
5.10	Populasi Ternak di Kecamatan Hiliduho 2016-2018	51
5.11	Populasi Unggas di Kecamatan . Hiliduho, 2016-2018	52
5.12	Produksi Ikan Menurut Asal Tangkapan di Kecamatan Hiliduho, 2016-2018 (Ton)	53

6. PERINDUSTRIAN, PERTAMBANGAN DAN ENERGI

6.1	Jumlah Industri Mikro dan Kecil Menurut Bahan Baku Utama di Kecamatan Hiliduho, 2018	57
6.2	Banyaknya Keluarga Pengguna Listrik Menurut Desa di Kecamatan Hiliduho, 2018	58

7. PERDAGANGAN

7.1	Jumlah Pasar dan Tempat Berjualan Menurut Desa di Kecamatan Hiliduho, 2018	61
7.2	Jumlah Koperasi Menurut Jenis di Kecamatan Hiliduho, 2016-2018 (Unit)	62

8. TRANSPORTASI

8.1	Banyaknya Armada Angkutan Darat Menurut Desa di Kecamatan Hiliduho, 2018	65
8.2	Data Muskala Menurut Desa di Kecamatan Hiliduho, 2018	66
8.3	Objek Wisata Menurut Desa di Kecamatan Hiliduho, 2018	67

DAFTAR GAMBAR
LIST OF FIGURES

Gambar/ Picture	Judul/ Title	Halaman/ Page
[1]	[2]	[3]
1.1.1	Letak dan Geografi Kecamatan Hiliduho, 2018	3
1.1.2	Luas Wilayah Menurut Desa di Kecamatan Hiliduho, 2018	4
1.1.3	Letak Geografis dan Ketinggian Kantor Desa di Atas Permukaan Laut (DPL) Menurut Desa di Kecamatan Hiliduho, 2018	5
1.1.4	Jarak dari Ibukota Kecamatan ke Desa di Kecamatan Hiliduho, 2018	6
1.2.1	Rata-rata Jumlah Hujan dan Curah Hujan Setiap Bulan di Kecamatan Hiliduho Tahun 2018	7

PENJELASAN UMUM/EXPLANATORY NOTES

Tanda-tanda, satuan-satuan, dan lain-lainnya yang digunakan dalam publikasi ini adalah sebagai berikut:

Symbols, measurement units, and acronyms which are used in this publication, are as follows:

1. TANDA-TANDA/SYMBOLS

Data tidak tersedia/ <i>Data not available</i>	:	...
Tidak ada atau nol / <i>Null or zero</i>	:	—
Data dapat diabaikan/ <i>Data negligible</i>	:	0
Tanda decimal/ <i>Decimal point</i>	:	,
Data tidak dapat ditampilkan/ <i>Not applicable</i>	:	NA
Angka perkiraan/ <i>Estimated figures</i>	:	e
Angka sementara/ <i>Preliminary figures</i>	:	x
Angka sangat sementara/ <i>Very preliminary figures</i>	:	xx
Angka diperbaiki/ <i>Revised figures</i>	:	r

2. SATUAN/UNITS

barel/ <i>barrel</i>	:	158,99 liter/ <i>litres</i> = 1/6,2898 m ³
hektar (ha)/ <i>hectare (ha)</i>	:	10 000 m ²
kilometer (km)/ <i>kilometres (km)</i>	:	1 000 meter/ <i>meters (m)</i>
knot/ <i>knot</i>	:	1,8523 km/jam (km/hour)
kuintal/ <i>quintal</i>	:	100 kg
KWh	:	1 000 Watt <i>hour</i>
MWh	:	1 000 KWh
liter (untuk beras)/ <i>litre (for rice)</i>	:	0,80 kg
ons/ <i>ounce</i>	:	28,31 gram/ <i>grams</i>
ton	:	1 000 kg

Satuan lain: buah, dus, butir, helai/lembar, kaleng, batang, pulsa, ton kilometer (ton-km), jam, menit, persen (%).

Other units: unit, pack, pieces, sheet, tin, pulse, ton-kilometres (ton-km), hour, minute, percent (%).

Perbedaan angka di belakang koma disebabkan oleh pembulatan angka.

The difference in decimal numbers is caused by rounding.

BAB 1

<https://niaskoapps.go.id>

Letak dan Geografis Kecamatan Hiliduho

1. Terletak antara/*Located*
 - Lintang Utara/
North Latitude : -
 - Bujur Timur/
East Longitude : -
2. Letak diatas permukaan laut
Heights above mean sea level : 142 meter
3. Luas wilayah
Area : 680,40 Ha (68,40 Km²)
4. Berbatasan dengan
 - Sebelah utara/ *Northern* : Kabupaten Nias Utara dan Kota Gunungsitoli
 - Sebelah selatan/*Southern* : Kecamatan Botomuzoi
 - Sebelah barat/ *Western* : Kecamatan Hiliserangkai
 - Sebelah timur/ *Eastern* : Kota Gunungsitoli
5. Jarak Kantor camat ke kantor bupati
Distance of the sub-district office to the regent's office : 4 Km
6. Iklim/*Climate* : Tropis yang dipengaruhi dua musim yaitu musim hujan dan musim kemarau

ULASAN	DESCRIPTION
<p>Kecamatan Hiliduho merupakan salah satu kecamatan di Kabupaten Nias dan mempunyai luas wilayah sekitar 680,40 Ha dengan ketinggian 142 meter di atas permukaan laut (kantor camat). Secara administratif, wilayah Kecamatan Hiliduho memiliki batas – batas area sebagai berikut</p> <p>Utara : Kabupaten Nias Utara dan Kota Gunungsitoli Selatan : Kecamatan Botomuzoi Barat : Kecamatan Hiliserangkai Timur : Kota Gunungsitoli</p> <p>Kecamatan Hiliduho adalah daerah yang beriklim tropis dengan 2 musim yaitu musim hujan dan musim kemarau. Musim hujan dan musim kemarau biasanya ditandai dengan jumlah hari hujan pada tiap bulan terjadinya musim.</p>	<p><i>Hiliduho Subdistrict is one of the sub-districts in Nias Regency and has an area of around 680,40 Ha with an altitude of 142 meters (sub-district office). Administratively, the Hiliduho region has area boundaries as follows</i></p> <p><i>North : Kabupaten Nias Utara dan Kota Gunungsitoli</i> <i>South : Botomuzoi Subdistrict</i> <i>West : Hiliserangkai Subdistrict</i> <i>East : Kota Gunungsitoli</i></p> <p><i>Hiliduho Subdistrict is a tropical climate with 2 seasons namely the rainy season and the dry season. The rainy season and dry season are usually marked by the number of rainy days in each month of the season.</i></p>

Gambar
Picture

1.1 Persentase Luas Wilayah Kecamatan Hiliduho menurut Desa, 2018

Percentage of Total Area of Hiliduho Sub district by Village, 2018

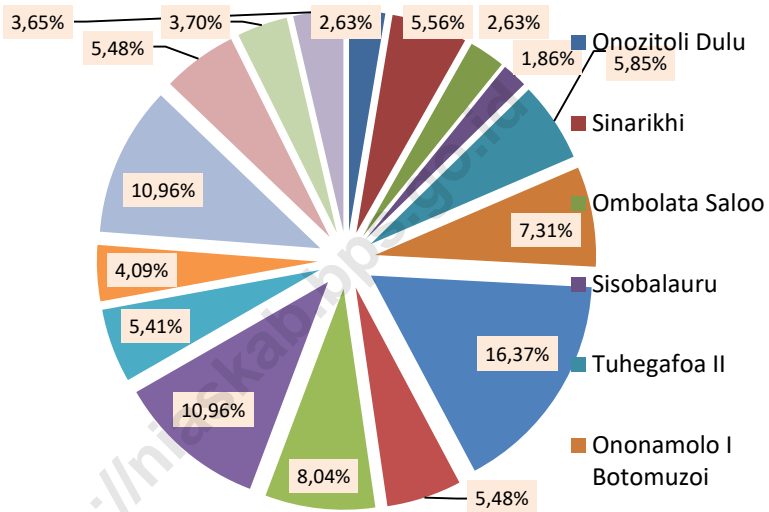

Tabel 1.1. **Luas Wilayah Kecamatan Hiliduho menurut Desa, 2018**
Table *Total Area of Hiliduho Sub District by Village, 2018*

	Desa <i>Village</i>	Luas (Km ²) <i>Total area (square.km)</i>	Persentase (%) <i>Percentage (%)</i>
	[1]	[2]	[3]
001	Onozitoli Dulu	1,8	2,63
002	Sinarikhi	3,8	5,56
003	Ombolata Saloo	1,8	2,63
004	Sisobalauru	1,27	1,86
005	Tuhegafoa II	4	5,85
006	Ononamolo I Botomuzoi	5	7,31
007	Fadoro Lauru	11,2	16,37
008	Dima	3,75	5,48
009	Mazingo Tanoseo	5,5	8,04
010	Sisobahili I Tanoseo	7,5	10,96
011	Hiligodu Tanoseo	3,7	5,41
012	Hiliduho	2,8	4,09
013	Lasara Tanoseo	7,5	10,96
014	Onowaembo Hiligara	3,75	5,48
015	Silimabanua	2,53	3,70
016	Ombolata Sisarahili	2,50	3,65
	Kecamatan Hiliduho	68,40	100,00

Sumber/Source : Kecamatan Hiliduho Dalam Angka 2018/*Hiliduho Sub District in Figures 2018*

Tabel 1.2 **Tinggi Wilayah di Atas Permukaan Laut (DPL) dan Kontur Tanah menurut Desa di Kecamatan Hiliduho, 2018**
Height Above Mean Sea Level (AMSL) and Contour of Soil of Hiliduho Sub district by Village, 2018

	Desa <i>Village</i>	Tinggi DPL (m) <i>Height (m)</i>	Kontur Tanah <i>Contour of soil</i>
	[1]	[2]	[3]
001	Onozitoli Dulu	148	Dataran Tinggi
002	Sinarikhi	218	Dataran Tinggi
003	Ombolata Saloo	145	Dataran Tinggi
004	Sisobalauru	103	Dataran Tinggi
005	Tuhegafoa II	168	Dataran Tinggi
006	Ononamolo I Botomuzoi	200	Dataran Tinggi
007	Fadoro Lauru	166	Dataran Tinggi
008	Dima	152	Dataran Tinggi
009	Mazingo Tanoseo	169	Dataran Tinggi
010	Sisobahili I Tanoseo	237	Dataran Tinggi
011	Hiligodu Tanoseo	150	Dataran Tinggi
012	Hiliduho	222	Dataran Tinggi
013	Lasara Tanoseo	165	Dataran Tinggi
014	Onowaembo Hiligara	218	Dataran Tinggi
015	Silimabanua	178	Dataran Tinggi
016	Ombolata Sisarahili	109	Dataran Tinggi

Sumber/Source : BPS Kab Nias (Podes 2018)

Tabel 1.3 Letak Geografis Menurut Desa di Kecamatan Hiliduho, 2018
Table Geographical Location of Hiliduho Sub district by Village, 2018

	Desa <i>Village</i>	Lintang Utara <i>Latitude</i>	Bujur Timur <i>Longitude</i>
	[1]	[2]	[3]
001	Onozitoli Dulu	1,22597	97,54848
002	Sinarikhi	1,24012	97,54918
003	Ombolata Saloo	1,23421	97,5444
004	Sisobalauru	1,21974	97,49512
005	Tuhegafoa II	1,20917	97,50358
006	Ononamolo I Botomuzoi	1,2324	97,5187
007	Fadoro Lauru	1,24814	97,53252
008	Dima	1,26218	97,56539
009	Mazingo Tanoseo	1,248	97,53874
010	Sisobahili I Tanoseo	1,2762	97,5577
011	Hiligodu Tanoseo	1,28693	97,62281
012	Hiliduho	1,2591	97,53343
013	Lasara Tanoseo	1,24859	97,5364
014	Onowaembo Hiligara	1,28693	97,62281
015	Silimabanua	1,21443	97,53346
016	Ombolata Sisarahili	1,22232	97,49805

Sumber/Source : BPS Kab Nias (Podes 2018)

Tabel 1.4 **Jarak (Km) dari Kantor Kepala Desa ke Kantor Camat, 2018**
Table *Mileage from Office of Village to Office of Hiliduho Sub District, 2018*

	Desa Village	Jarak tempuh Milleage (Km)
	[1]	[2]
001	Onozitoli Dulu	6
002	Sinarikhi	4
003	Ombolata Saloo	2,5
004	Sisobalauru	10
005	Tuhegafoa II	8
006	Ononamolo I Botomuzoi	7
007	Fadoro Lauru	1
008	Dima	7
009	Mazingo Tanoseo	8
010	Sisobahili I Tanoseo	4
011	Hiligodu Tanoseo	4
012	Hiliduho	1,5
013	Lasara Tanoseo	3
014	Onowaembo Hiligara	7
015	Silimabanua	6
016	Ombolata Sisarahili	8

Sumber/Source : Kantor Camat

Tabel 1.5 Rata-rata Jumlah Hujan dan Curah Hujan Setiap Bulan di Kecamatan Hiliduho, 2018
Table *Average of Rainy Total and Rainfall by Month in Hiliduho Sub District, 2018*

Bulan Month	Hari Hujan (hari) Rainy Total (day)	Curah Hujan (mm) Rain Fall (mm)	Penyinaran Matahari Sunshine
(1)	(2)	(3)	(4)
Januari/January	20	111,7	45
Februari/February	19	164,8	52
Maret/March	21	329,5	45
April/April	23	352,7	52
Mei/M a y	24	273,2	50
Juni/June	19	158,4	64
Juli/July	23	181,8	46
Agustus/August	23	218,4	57
September/September	25	232,3	51
Oktober/October	28	265,9	29
November/November	29	562,9	40
Desember/December	24	329,2	48
Jumlah Total	278	3 180,8	579
Rata-rata per Bulan Average per Month	23	265,06	48

Ket : Data mencakup 5 wilayah Kabupaten/Kota (Nias,Nias Utara,Nias Barat,Nias Selatan dan Kota Gunungsitoli)

Sumber : Badan Meteorologi ,Klimatologi dan Geofisika-Binaka Gunungsitoli

Source : *Meteorological, Climatology and Geophysical Office-Binaka Gunungsitoli*

BAB 2

<https://niaskoapps.go.id>

ULASAN	DESCRIPTION
<p>Kecamatan Hiliduho terdiri dari 16 desa dan 53 dusun, dimana ibukota kecamatan terletak di Desa Fadoro Lauru. Desa Fadoro Lauru, Desa Mazingo Tanoseo dan Desa Hiligodu Tanoseo merupakan desa yang paling banyak dusunnya sedangkan Desa Ombolata Sisarahili hanya memiliki 1 dusun. Berdasarkan luas wilayah, Desa Fadoro Lauru merupakan desa terluas, dengan luas mencapai 11,2 Km² sedangkan Desa Sisobalauru merupakan desa terkecil dengan luas 1,27 Km².</p> <p>Jumlah pegawai Kantor Camat Hiliduho tahun 2018 yaitu sebanyak 15 orang, terdiri dari 14 orang laki-laki dan 1 orang perempuan. Berdasarkan tingkat pendidikannya, jumlah pegawai dengan tingkat pendidikan SMA sebanyak 7 orang, DI-DIII sebanyak 2 orang, S1 sebanyak 4 orang dan S2-S3 sebanyak 2 orang. Sementara total aparatur desa di Kecamatan Hiliduho sebanyak 132 orang, terdiri dari 108 orang laki-laki dan 24 orang perempuan.</p>	

Tabel 2.1 **Banyaknya Dusun, Rukun Warga/Rukun Kampung, dan Rukun Tetangga Menurut Desa di Kecamatan Hiliduho, 2018**
Table **Number of Orchard, RW/RK, and RT by Village in Hiliduho Sub District, 2018**

	Desa Village	Dusun Orchard	RW/RK	RT
	[1]	[2]	[3]	[4]
001	Onozitoli Dulu	2	-	-
002	Sinarikhi	4	-	-
003	Ombolata Saloo	3	-	-
004	Sisobalauru	3	-	-
005	Tuhegafoa II	3	-	-
006	Ononamolo I Botomuzoi	3	-	-
007	Fadoro Lauru	5	-	-
008	Dima	4	-	-
009	Mazingo Tanoseo	5	-	-
010	Sisobahili I Tanoseo	4	-	-
011	Hiligodu Tanoseo	5	-	-
012	Hiliduho	3	-	-
013	Lasara Tanoseo	4	-	-
014	Onowaembo Hiligara	2	-	-
015	Silimabanua	2	-	-
016	Ombolata Sisarahili	1	-	-
	Kecamatan Hiliduho	53	-	-

Sumber/Source : Kantor Camat/ Kantor Desa

Tabel 2.2 **Klasifikasi Desa Menurut Tingkat Perkembangan, 2018**
Table *Classification of Village By Development Level, 2018*

	Desa <i>Village</i>	Swadaya <i>Self-help</i>	Swakarsa <i>Self-developing</i>	Swasembada <i>Self-supporting</i>
	[1]	[2]	[3]	[4]
001	Onozitoli Dulu	-	√	-
002	Sinarikhi	-	√	-
003	Ombolata Saloo	-	√	-
004	Sisobalauru	-	√	-
005	Tuhegafoa II	-	√	-
006	Ononamolo I Botomuzoi	-	√	-
007	Fadoro Lauru	-	√	-
008	Dima	-	√	-
009	Mazingo Tanoseo	-	√	-
010	Sisobahili I Tanoseo	-	√	-
011	Hiligodu Tanoseo	-	√	-
012	Hiliduhu	-	√	-
013	Lasara Tanoseo	-	√	-
014	Onowaembo Hiligara	-	√	-
015	Silimabanua	-	√	-
016	Ombolata Sisarahili	-	√	-
	Kecamatan Hiliduhu	-	16	-

Sumber/Source : Kantor Camat/ Kantor Desa

Tabel 2.3 Jumlah Pegawai Kantor Camat menurut Jenis Kelamin dan Golongan di Kecamatan Hiliduho, 2018
Table *Number of Servants of Sub District Office by Sex and Class in Hiliduho Sub District, 2018*

Golongan Class	Jenis Kelamin Sex		Jumlah Total
	Laki-laki Male	Perempuan Female	
[1]	[2]	[3]	[4]
I	-	-	-
II	7	-	7
III	6	1	7
IV	1	-	1
Jumlah/Total	14	1	15

Sumber/Source : Kantor Camat

Tabel **2.4** **Jumlah Pegawai Kantor Camat menurut Jenis Kelamin dan Pendidikan di Kecamatan Hiliduho, 2018**
Table **Number of Servants of Sub District Office by Sex and Educational Attainment in Hiliduho Sub District, 2018**

Pendidikan <i>Educational Attainment</i>	Jenis Kelamin <i>Sex</i>		Jumlah <i>Total</i>
	Laki-laki <i>Male</i>	Perempuan <i>Female</i>	
[1]	[2]	[3]	[4]
<SLTA	-	-	-
SLTA	7	-	7
D1-D3	1	1	2
S1	4	-	4
S2-S3	2	-	2
<i>Jumlah/Total</i>	14	1	15

Sumber/Source : Kantor Camat

Tabel **2.5** **Jumlah Aparatur Pemerintahan Desa Menurut Jenis Kelamin di**
Table **Kecamatan Hiliduho, 2018**
Number of Village Government Apparatus by Sex in Hiliduho
Sub District, 2018

	Desa	Laki-laki	Perempuan	Jumlah
	[1]	[2]	[3]	[4]
001	Onozitoli Dulu	6	2	8
002	Sinarikhi	7	6	13
003	Ombolata Saloo	6	3	9
004	Sisobalauru	7	-	7
005	Tuhegafoa II	9	-	9
006	Ononamolo I Botomuzoi	5	2	7
007	Fadoro Lauru	5	2	7
008	Dima	10	1	11
009	Mazingo Tanoseo	5	-	5
010	Sisobahili I Tanoseo	9	-	9
011	Hiligodu Tanoseo	5	1	6
012	Hiliduho	7	2	9
013	Lasara Tanoseo	9	1	10
014	Onowaembo Hiligara	7	1	8
015	Silimabanua	5	1	6
016	Ombolata Sisarahili	6	2	8
	Kecamatan Hiliduho	108	24	132

Sumber/Source : Kantor Camat/ Kantor Desa

BAB 3

<https://niaskoapps.go.id>

ULASAN	DESCRIPTION
<p>Berdasarkan proyeksi penduduk Kabupaten Nias 2010-2020, jumlah penduduk Kecamatan Hiliduho yaitu 9.550 jiwa, terdiri dari 4.652 laki-laki dan 4.898 perempuan. Sex Ratio di Kecamatan Hiliduho pada tahun 2018 adalah sebesar 95, artinya setiap 100 penduduk perempuan di Kecamatan Hiliduho terdapat 95 penduduk laki-laki.</p> <p>Desa Fadoro Lauru memiliki jumlah penduduk tertinggi yaitu 1.168 jiwa sedangkan Desa Onozitoli Dulu memiliki jumlah penduduk paling sedikit yaitu 174 jiwa. Desa Sisobalauru merupakan desa terpadat dengan kepadatan penduduk sebesar 419 jiwa/km².</p> <p>Penduduk dengan kelompok umur 5 tahun sampai 9 tahun merupakan penduduk terbanyak yaitu 1.228 jiwa, terdiri dari 618 laki-laki dan 610 perempuan. Sementara penduduk dengan kelompok umur 75+ tahun paling sedikit dengan jumlah penduduk sebanyak 87 jiwa.</p>	

Gambar 3.1 Perbandingan Jumlah Penduduk Menurut Kelompok Umur dan Jenis Kelamin di Kecamatan Hiliduho, 2018
Picture Comparison of Total Population by Group Age and Sex in Hiliduho Sub district, 2018

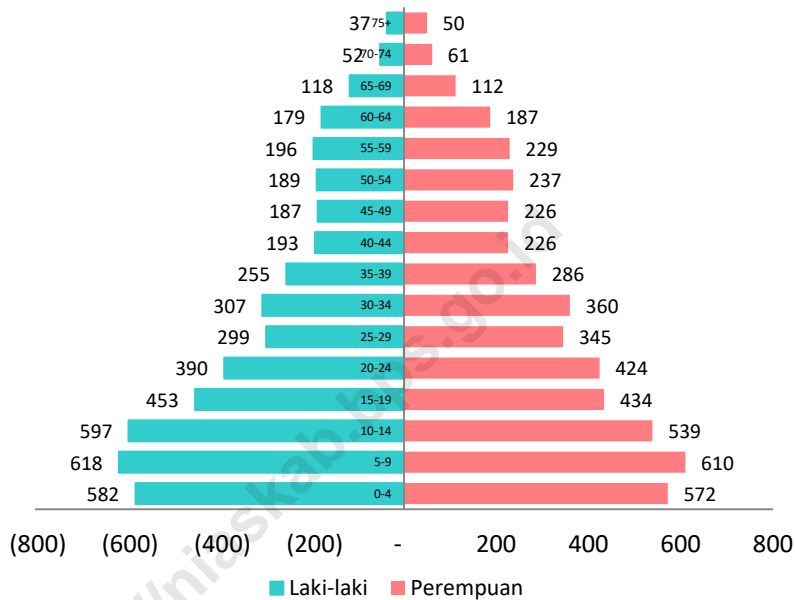

Gambar 3.2 Jumlah Penduduk Dirinci Menurut Jenis Kelamin dan Desa di Kecamatan Hiliduho, 2018
Picture *Total Population by Sex and Locality in Hiliduho Sub district, 2018*

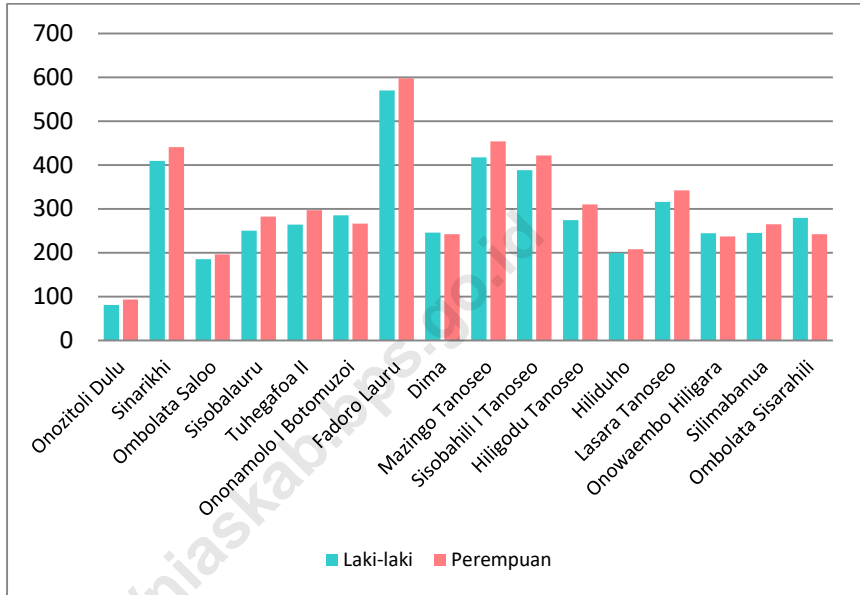

Tabel 3.1 **Luas, Jumlah Penduduk dan Kepadatan Penduduk Menurut Desa di Kecamatan Hiliduho, 2018**
Total Area, Total Population and Population Density by Village in Hiliduho Sub District, 2018

	Desa Village	Luas (Km ²) Total Area (square.km)	Jumlah Penduduk Total Population	Kepadatan Penduduk (per km ²) Population Density (/square.km)
	[1]	[2]	[3]	[4]
001	Onozitoli Dulu	1,8	174	96
002	Sinarikhi	3,8	850	224
003	Ombolata Saloo	1,8	381	212
004	Sisobalauru	1,27	532	419
005	Tuhegafoa II	4	564	141
006	Ononamolo I Botomuzoi	5	551	110
007	Fadoro Lauru	11,2	1.168	104
008	Dima	3,75	488	130
009	Mazingo Tanoseo	5,5	871	158
010	Sisobahili I Tanoseo	7,5	810	108
011	Hiligodu Tanoseo	3,7	584	158
012	Hiliduho	2,8	407	145
013	Lasara Tanoseo	7,5	658	88
014	Onowaembo Hiligara	3,75	481	128
015	Silimabanua	2,53	510	202
016	Ombolata Sisarahili	2,50	521	208
	Kecamatan Hiliduho	68,40	9.550	140

Sumber/Source : Proyeksi Penduduk Kabupaten Nias 2010-2020/Nias Population Projection 2010-2020

Tabel **3.2** **Proyeksi Jumlah Penduduk Menurut Desa di Kecamatan Hiliduho, 2016-2018**
Table **Projection of Population by Villages in Hiliduho Sub District, 2016 - 2018**

	Desa Village	Jumlah Penduduk Total Population		
		2016	2017	2018
	[1]	[2]	[3]	[4]
001	Onozitoli Dulu	172	173	174
002	Sinarikhi	845	848	850
003	Ombolata Saloo	377	379	381
004	Sisobalauru	528	529	532
005	Tuhegafoa II	559	561	564
006	Ononamolo I Botomuzoi	546	548	551
007	Fadoro Lauru	1.158	1.163	1.168
008	Dima	484	486	488
009	Mazingo Tanoseo	864	869	871
010	Sisobahili I Tanoseo	803	806	810
011	Hiligodu Tanoseo	579	582	584
012	Hiliduho	403	405	407
013	Lasara Tanoseo	652	656	658
014	Onowaembo Hiligara	477	479	481
015	Silimabanua	505	507	510
016	Ombolata Sisarahili	516	518	521
	Kecamatan Hiliduho	9.468	9.509	9.550

Sumber/Source : Proyeksi Penduduk Kabupaten Nias Barat, 2010-2020/ *Nias Barat Population Projection, 2010-2020*

Tabel **3.3** **Proyeksi Jumlah Penduduk Menurut Desa dan Jenis Kelamin di Kecamatan Hiliduho, 2018**
Table **Projection of Population by Villages and Sex in Hiliduho Sub District, 2018**

	Desa	Laki-laki <i>Male</i>	Perempuan <i>Female</i>	Jumlah <i>Total</i>	Sex Rasio <i>Sex Ratio</i>
	[1]	[2]	[3]	[4]	[5]
001	Onozitoli Dulu	81	93	174	87
002	Sinarikhi	409	441	850	93
003	Ombolata Saloo	185	196	381	94
004	Sisobalauru	250	282	532	89
005	Tuhegafoa II	264	297	564	89
006	Ononamolo I Botomuzoi	285	266	551	107
007	Fadoro Lauru	570	598	1.168	95
008	Dima	246	242	488	102
009	Mazingo Tanoseo	417	454	871	92
010	Sisobahili I Tanoseo	388	422	810	92
011	Hiligodu Tanoseo	274	310	584	88
012	Hiliduho	199	208	407	96
013	Lasara Tanoseo	316	342	658	92
014	Onowaembo Hiligara	244	237	481	103
015	Silimabanua	245	265	510	92
016	Ombolata Sisarahili	279	242	521	111
	Kecamatan Hiliduho	4.652	4.898	9.550	95

Sumber/Source : Proyeksi Penduduk Kabupaten Nias Barat, 2010-2020/ *Nias Barat Population Projection, 2010-2020*

Tabel 3.4 **Proyeksi Jumlah Penduduk Menurut Kelompok Umur dan Jenis Kelamin di Kecamatan Hiliduho, 2018**
Table *Projection of Population by Age Group and Gender in Hiliduho Sub District, 2018*

Kelompok Umur <i>Age Group</i>	Laki-laki <i>Male</i>	Perempuan <i>Female</i>	Jumlah <i>Total</i>
[1]	[2]	[3]	[4]
0 – 4	582	572	1,154
5 - 9	618	610	1,228
10 - 14	597	539	1,136
15 - 19	453	434	887
20 - 24	390	424	814
25 – 29	299	345	644
30 – 34	307	360	667
35 - 39	255	286	541
40 - 44	193	226	419
45 - 49	187	226	413
50 - 54	189	237	426
55 - 59	196	229	425
60 - 64	179	187	366
65 - 69	118	112	230
70 - 74	52	61	113
75+	37	50	87
Kecamatan Hiliduho	4.522	4.898	9.550

Sumber/*Source* : BPS Kabupaten Nias

Tabel 3.5 **Perkiraan Penduduk Menurut Lapangan Usaha/Pekerjaan di Kecamatan Hiliduho, 2018**
Table *Estimates of Population by Industry / Employment in Hiliduho Sub Districts, 2018*

	Lapangan Usaha/ Industrial Origin	Jumlah Total
	[1]	[2]
1	Pertanian	...
2	Pertambangan dan Penggalian	...
3	Industri Pengolahan	...
4	Listrik, Gas dan Air Minum	...
5	Bangunan	...
6	Perdagangan, Hotel dan Restoran	...
7	Pengangkutan dan Komunikasi	...
8	Bank dan Lembaga Keuangan	...
9	Jasa Masyarakat, Sosial dan Perorangan	...
	Kecamatan Hiliduho	...

Sumber/Source : BPS Kab Nias (Sakernas Agustus 2018)

BAB 4

<https://niaskoapps.go.id>

ULASAN	DESCRIPTION
<p>Pada Tahun 2018, infrastruktur di Kabupaten Nias telah berada pada kondisi yang baik. Di Kecamatan Hiliduho, infrastruktur seperti Pendidikan dan Kesehatan merupakan suatu aspek yang telah berkembang dan menjadi focus pembangunan wilayah setempat. Armada sarana dan tenaga kesehatan serta sarana dan tenaga pendidik merupakan hal yang tidak perlu dikhawatirkan.</p> <p>Pada Tahun 2018, berdasarkan data yang diperoleh dari UPT Dinas Pendidikan Kecamatan Hiliduho, terhitung sebanyak 14 Sekolah Dasar (SD) Negeri, 3 Sekolah Menengah Pertama (SMP) Negeri, 1 Sekolah Menengah Umum (SMU) Negeri dan 1 Sekolah Menengah Kejuruan (SMK) Negeri yang tersebar di seluruh Desa di Kecamatan Hiliduho.</p>	

Gambar 4.1 Jumlah SD, SMP, dan SMU/SMK Menurut Desa, 2018
Picture Total of Elementary Schools, Junior High Schools and Senior High Schools/Vocational High Schools by Village, 2018

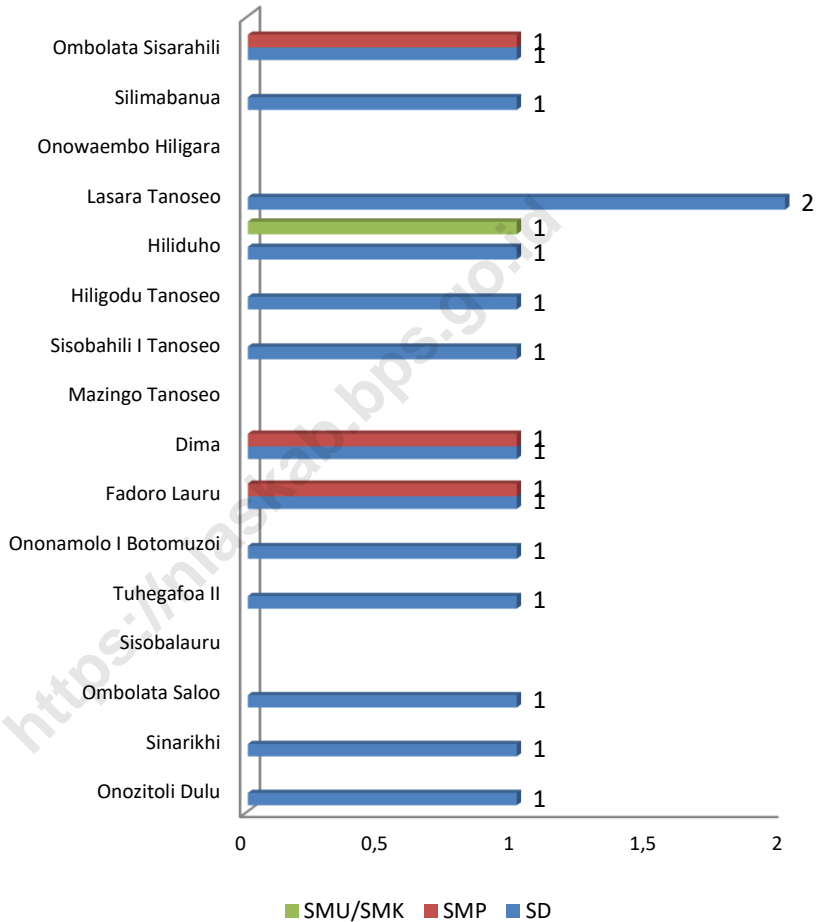

Tabel 4.1 Jumlah TK (Taman Kanak-Kanak) menurut Desa di Kecamatan Hiliduho, 2018
Table Total of TK by Village in Hiliduho Sub District, 2018

Desa Village	Murid TK Pupil		Guru Teacher	
	Negeri Public	Swasta Private	Negeri Public	Swasta Private
[1]	[2]	[3]	[4]	[5]
001 Onozitoli Dulu	-	-	-	-
002 Sinarikhi	-	-	-	-
003 Ombolata Saloo	-	-	-	-
004 Sisobalauru	-	-	-	-
005 Tuhegafoa II	-	-	-	-
006 Ononamolo I Botomuzoi	-	-	-	-
007 Fadoro Lauru	-	1	-	-
008 Dima	-	-	-	-
009 Mazingo Tanoseo	-	-	-	-
010 Sisobahili I Tanoseo	-	-	-	-
011 Hiligodu Tanoseo	-	-	-	-
012 Hiliduho	-	-	-	-
013 Lasara Tanoseo	-	-	-	-
014 Onowaembo Hiligara	-	-	-	-
015 Silimabanua	-	-	-	-
016 Ombolata Sisarahili	-	-	-	-
Kecamatan Hiliduho	-	1	-	-

Sumber/Source : UPT Pendidikan Kecamatan Hiliduho

Tabel 4.2 Jumlah SD, SMP, dan SMU/SMK Negeri dan Swasta menurut Desa di Kecamatan Hiliduho, 2018
Total of Elementary Schools, Junior High Schools and Senior High Schools/Vocational High Schools by Village in Hiliduho Sub District, 2018

Desa Village	SD <i>Elementary School</i>		SMP <i>Junior High School</i>		SMU/SMK <i>Senior High School</i>	
	Negeri <i>Public</i>	Swasta <i>Private</i>	Negeri <i>Public</i>	Swasta <i>Private</i>	Negeri <i>Public</i>	Swasta <i>Private</i>
	[1]	[2]	[3]	[4]	[5]	[6]
001 Onozitoli Dulu	1	-	-	-	-	-
002 Sinarikhi	1	-	-	-	-	-
003 Ombolata Saloo	1	-	-	-	-	-
004 Sisobalauru	-	-	-	-	-	-
005 Tuhegafoa II	1	-	-	-	-	-
006 Ononamolo I Botomuzoi	1	-	-	-	-	-
007 Fadoro Lauru	1	-	1	-	-	-
008 Dima	1	-	1	-	-	-
009 Mazingo Tanoseo	-	-	-	-	-	-
010 Sisobahili I Tanoseo	1	-	-	-	-	-
011 Hiligodu Tanoseo	1	-	-	-	-	-
012 Hiliduho	1	-	-	-	1	-
013 Lasara Tanoseo	2	-	-	-	-	-
014 Onowaembo Hiligara	-	-	-	-	-	-
015 Silimabanua	1	-	-	-	-	-
016 Ombolata Sisarahili	1	-	1	-	-	-
Kecamatan Hiliduho	14	-	3	-	1	-

Sumber/Source : UPT Pendidikan Kecamatan Hiliduho / Dapodik

Tabel 4.3 Jumlah Sekolah, Murid dan Guru SD Negeri dan Swasta menurut Desa di Kecamatan Hiliduho, 2018
Table *Total of Public and Private Elementary Schools, Pupil and Teachers by Village in Hiliduho Sub District, 2018*

Desa Village	SD Elementary School		Murid Pupil		Guru Teacher	
	Negeri Public	Swasta Private	Negeri Public	Swasta Private	Negeri Public	Swasta Privat
	[1]	[2]	[3]	[4]	[5]	[6]
001 Onozitoli Dulu	1	-	47	-	12	-
002 Sinarikhi	1	-	129	-	12	-
003 Ombolata Saloo	1	-	98	-	11	-
004 Sisobalauru	-	-	-	-	...	-
005 Tuhegafoa II	1	-	105	-	14	-
006 Ononamolo I Botomuzoi	1	-	109	-	12	-
007 Fadoro Lauru	1	-	134	-	13	-
008 Dima	1	-	226	-	17	-
009 Mazingo Tanoseo	-	-	-	-	...	-
010 Sisobahili I Tanoseo	1	-	110	-	12	-
011 Hiligodu Tanoseo	1	-	76	-	13	-
012 Hiliduho	1	-	95	-	23	-
013 Lasara Tanoseo	2	-	186	-	23	-
014 Onowaembo Hiligara	-	-	-	-	-	-
015 Silimabanua	1	-	43	-	12	-
016 Ombolata Sisarahili	1	-	166	-	11	-
Kecamatan Hiliduho	14	-	1.524	-	185	-

Sumber/Source : UPT Pendidikan Kecamatan ... / Dinas Pendidikan... / Dapodik

Tabel 4.4 Jumlah Sekolah, Murid dan Guru SMP Negeri dan Swasta menurut Desa di Kecamatan Hiliduho, 2018
Total of Public and Private Junior High Schools, Pupil and Teachers by Village in Hiliduho Sub District, 2018

Desa Village	SMP Junior High School		Murid Pupil		Guru Teacher	
	Negeri Public	Swasta Private	Negeri Public	Swasta Private	Negeri Public	Swasta Private
[1]	[2]	[3]	[4]	[5]	[6]	[7]
001 Onozitoli Dulu	-	-	-	-	-	-
002 Sinarikhi	-	-	-	-	-	-
003 Ombolata Saloo	-	-	-	-	-	-
004 Sisobalauru	-	-	-	-	-	-
005 Tuhegafoa II	-	-	-	-	-	-
006 Ononamolo I Botomuzoi	-	-	-	-	-	-
007 Fadoro Lauru	1	-	416	-	32	-
008 Dima	1	-	247	-	27	-
009 Mazingo Tanoseo	-	-	-	-	-	-
010 Sisobahili I Tanoseo	-	-	-	-	-	-
011 Hiligodu Tanoseo	-	-	-	-	-	-
012 Hiliduho	-	-	-	-	-	-
013 Lasara Tanoseo	-	-	-	-	-	-
014 Onowaembo Hiligara	-	-	-	-	-	-
015 Silimabanua	-	-	-	-	-	-
016 Ombolata Sisarahili	1	-	126	-	16	-
Kecamatan Hiliduho	3	-	789	-	75	-

Sumber/Source : UPT Pendidikan Kecamatan ... / Dinas Pendidikan... / Dapodik

Tabel 4.5 Jumlah Sekolah, Murid dan Guru SMU Negeri dan Swasta menurut Desa di Kecamatan Hiliduho, 2018
Table *Total of Public and Private Senior Junior High Schools, Pupil and Teachers by Village in Hiliduho Sub District, 2018*

Desa Village	SMU Senior High School		Murid Pupil		Guru Teacher	
	Negeri Public	Swasta Private	Negeri Public	Swasta Private	Negeri Public	Swasta Private
	[2]	[3]	[4]	[5]	[6]	[7]
001 Onozitoli Dulu	-	-	-	-	-	-
002 Sinarikhi	-	-	-	-	-	-
003 Ombolata Saloo	-	-	-	-	-	-
004 Sisobalauru	-	-	-	-	-	-
005 Tuhegafoa II	-	-	-	-	-	-
006 Ononamolo I Botomuzoi	-	-	-	-	-	-
007 Fadoro Lauru	-	-	-	-	-	-
008 Dima	-	-	-	-	-	-
009 Mazingo Tanoseo	-	-	-	-	-	-
010 Sisobahili I Tanoseo	-	-	-	-	-	-
011 Hiligodu Tanoseo	-	-	-	-	-	-
012 Hiliduho	1	-	373	-	27	-
013 Lasara Tanoseo	-	-	-	-	-	-
014 Onowaembo Hiligara	-	-	-	-	-	-
015 Silimabanua	-	-	-	-	-	-
016 Ombolata Sisarahili	-	-	-	-	-	-
Kecamatan Hiliduho	1	-	373	-	27	...

Sumber/Source : UPT Pendidikan Kecamatan ... / Dinas Pendidikan... / Dapodik

Tabel 4.6 Jumlah Sekolah, Murid dan Guru SMK Negeri dan Swasta menurut Desa di Kecamatan Hiliduho, 2018
Table *Total of Public and Private Senior High Schools, Pupil and Teachers by Village in Hiliduho Sub District, 2018*

Desa Village	SMK Senior High School		Murid Pupil		Guru Teacher	
	Negeri Public	Swasta Private	Negeri Public	Swasta Private	Negeri Public	Swasta Private
[1]	[2]	[3]	[4]	[5]	[6]	[7]
001 Onozitoli Dulu	-	-	-	-	-	-
002 Sinarikhi	-	-	-	-	-	-
003 Ombolata Saloo	-	-	-	-	-	-
004 Sisobalauru	-	-	-	-	-	-
005 Tuhegafoa II	-	-	-	-	-	-
006 Ononamolo I Botomuzoi	-	-	-	-	-	-
007 Fadoro Lauru	-	-	-	-	-	-
008 Dima	-	-	-	-	-	-
009 Mazingo Tanoseo	1	-	133	-	20	-
010 Sisobahili I Tanoseo	-	-	-	-	-	-
011 Hiligodu Tanoseo	-	-	-	-	-	-
012 Hiliduho	-	-	-	-	-	-
013 Lasara Tanoseo	-	-	-	-	-	-
014 Onowaembo Hiligara	-	-	-	-	-	-
015 Silimabanua	-	-	-	-	-	-
016 Ombolata Sisarahili	-	-	-	-	-	-
Kecamatan Hiliduho	1	-	133	-	20	-

Sumber/Source : UPT Pendidikan Kecamatan ... / Dinas Pendidikan... / Dapodik

Tabel 4.7 Rasio Jumlah Murid-Guru SD, SMP, SMU dan SMK Negeri dan Swasta menurut Desa di Kecamatan Hiliduho, 2018
Pupil-Teacher Ratio of Public and Private Elementary Schools, Junior High Schools and Senior High Schools/Vocational High Schools by Village in Hiliduho Sub District, 2018

Desa Village	SD Elementary School		SMP Junior High	
	Negeri Public	Swasta Private	Negeri Public	Swasta Private
[1]	[2]	[3]	[4]	[5]
001 Onozitoli Dulu	3,92	-	-	-
002 Sinarikhi	10,75	-	-	-
003 Ombolata Saloo	8,91	-	-	-
004 Sisobalauru	-	-	-	-
005 Tuhegafoa II	7,50	-	-	-
006 Ononamolo I Botomuzoi	9,08	-	-	-
007 Fadoro Lauru	10,31	-	13,00	-
008 Dima	13,29	-	9,15	-
009 Mazingo Tanoseo	-	-	-	-
010 Sisobahili I Tanoseo	9,17	-	-	-
011 Hiligodu Tanoseo	5,85	-	-	-
012 Hiliduho	4,13	-	-	-
013 Lasara Tanoseo	8,09	-	-	-
014 Onowaembo Hiligara	-	-	-	-
015 Silimabanua	3,58	-	-	-
016 Ombolata Sisarahili	15,09	-	7,88	-
Kecamatan Hiliduho	8,24	-	10,52	-

Lanjutan Tabel 4.7

	Desa Village	SMU <i>Senior High School</i>		SMK <i>Senior High School</i>	
		Negeri <i>Public</i>	Swasta <i>Private</i>	Negeri <i>Public</i>	Swasta <i>Private</i>
	[1]	[6]	[7]	[8]	[9]
001	Onozitoli Dulu	-	-	-	-
002	Sinarikhi	-	-	-	-
003	Ombolata Saloo	-	-	-	-
004	Sisobalauru	-	-	-	-
005	Tuhegafoa II	-	-	-	-
006	Ononamolo I Botomuzoi	-	-	-	-
007	Fadoro Lauru	-	-	-	-
008	Dima	-	-	-	-
009	Mazingo Tanoseo	-	-	6,65	-
010	Sisobahili I Tanoseo	-	-	-	-
011	Hiligodu Tanoseo	-	-	-	-
012	Hiliduho	13,81	-	-	-
013	Lasara Tanoseo	-	-	-	-
014	Onowaembo Hiligara	-	-	-	-
015	Silimabanua	-	-	-	-
016	Ombolata Sisarahili	-	-	-	-
	Kecamatan Hiliduho	13,81	-	6,65	-

Sumber/*Source* : UPT Pendidikan Kecamatan ... / Dinas Pendidikan... / Dapodik

Tabel 4.8 Jumlah Sarana Kesehatan Menurut Desa di Kecamatan Hiliduho, 2018
Table Total of Health Facilities by Village in Hiliduho Sub district, 2018

	Desa Village	Rumah Sakit Hospital	Puskesmas Public Health Centre	Pustu Public Health Sub Centre	Posyandu Integrated Health Service Centre
	[1]	[2]	[3]	[4]	[5]
001	Onozitoli Dulu	-	-	-	1
002	Sinarikhi	-	-	-	2
003	Ombolata Saloo	-	-	-	1
004	Sisobalauru	-	-	-	1
005	Tuhegafoa II	-	-	-	1
006	Ononamolo I Botomuzoi	-	-	1	1
007	Fadoro Lauru	-	1	-	2
008	Dima	-	-	-	1
009	Mazingo Tanoseo	-	-	1	2
010	Sisobahili I Tanoseo	-	-	1	2
011	Hiligodu Tanoseo	-	-	-	2
012	Hiliduho	-	-	-	1
013	Lasara Tanoseo	-	-	-	1
014	Onowaembo Hiligara	-	-	-	1
015	Silimabanua	-	-	-	1
016	Ombolata Sisarahili	-	-	-	1
	Kecamatan Hiliduho	-	1	3	21

Lanjutan Tabel 4.8

	Desa <i>Village</i>	Klinik/Balai Pengobatan <i>Clinic/Curing Medical Centre</i>	Praktik Dokter <i>Doctor Practice</i>	Praktik Bidan <i>Midwife Practice</i>
	[1]	[6]	[7]	[8]
001	Onozitoli Dulu	-	-	1
002	Sinarikhi	-	-	-
003	Ombolata Saloo	-	-	-
004	Sisobalauru	-	-	-
005	Tuhegafoa II	-	-	-
006	Ononamolo I Botomuzoi	-	-	1
007	Fadoro Lauru	-	1	-
008	Dima	-	-	-
009	Mazingo Tanoseo	-	-	-
010	Sisobahili I Tanoseo	-	-	1
011	Hiligodu Tanoseo	-	-	-
012	Hiliduho	-	-	-
013	Lasara Tanoseo	-	-	-
014	Onowaembo Hiligara	-	-	-
015	Silimabanua	-	-	-
016	Ombolata Sisarahili	-	-	-
	Kecamatan Hiliduho	-	1	3

Sumber/Source : Puskesmas/Pustu/Poskesdes

Tabel 4.9 **Banyaknya Tenaga Kesehatan menurut Desa di Kecamatan Hiliduho, 2018**
Table *Total of Health Personnel by Village in Hiliduho Sub district, 2018*

	Desa Village	Dokter Doctor	Bidan Midwife	Tenaga Kesehatan Lainnya
	[1]	[2]	[3]	[4]
001	Onozitoli Dulu	-	1	-
002	Sinarikhi	-	-	-
003	Ombolata Saloo	-	1	-
004	Sisobalauru	-	1	-
005	Tuhegafoa II	-	1	-
006	Ononamolo I Botomuzoi	-	1	-
007	Fadoro Lauru	1	1	-
008	Dima	-	1	-
009	Mazingo Tanoseo	-	1	-
010	Sisobahili I Tanoseo	-	1	-
011	Hiligodu Tanoseo	-	1	-
012	Hiliduho	-	1	-
013	Lasara Tanoseo	-	1	-
014	Onowaembo Hiligara	-	1	-
015	Silimabanua	-	1	-
016	Ombolata Sisarahili	-	1	-
	Kecamatan Hiliduho	1	15	-

Sumber/Source : Puskesmas/Pustu/Poskesdes

**Tabel
Table****4.10****Banyaknya Tempat Peribadatan Menurut Desa di Kecamatan Hiliduho, 2018**

	Desa	Mesjid	Musollah	Gereja Kristen Protestan	Gereja Katolik	Wihara	Pura
	[1]	[2]	[3]	[4]	[5]	[6]	[7]
001	Onozitoli Dulu	-	-	1	1	-	-
002	Sinarikhi	-	-	2	1	-	-
003	Ombolata Saloo	-	-	2	1	-	-
004	Sisobalauru	-	-	2	-	-	-
005	Tuhegafoa II	-	-	5	2	-	-
006	Ononamolo I Botomuzoi	-	-	4	1	-	-
007	Fadoro Lauru	-	-	2	2	-	-
008	Dima	-	-	3	1	-	-
009	Mazingo Tanoseo	-	-	5	-	-	-
010	Sisobahili I Tanoseo	-	-	2	1	-	-
011	Hiligodu Tanoseo	-	-	1	1	-	-
012	Hiliduho	-	-	-	-	-	-
013	Lasara Tanoseo	-	-	6	-	-	-
014	Onowaembo Hiligara	-	-	2	-	-	-
015	Silimabanua	-	-	3	1	-	-
016	Ombolata Sisarahili	-	-	1	1	-	-
	Kecamatan Hiliduho	-	-	41	13	-	-

Sumber/Source : Kantor Camat/ Kantor Desa

BAB 5

<https://niaskoapps.go.id>

ULASAN	DESCRIPTION
<p>Kecamatan Hiliduho yang terdiri dari 16 Desa, memiliki luas wilayah yang berbeda-beda, dimana Desa Fadoro Luru memiliki luas wilayah yang paling besar yaitu mencapai ... hektar, dengan lahan pertanian bukan sawah ... hektar dan lahan bukan pertanian ... hektar.</p> <p>Kecamatan Hiliduho memiliki potensi dalam bidang pertanian, pada Tahun 2018 ada ... komoditi bahan makanan yang dihasilkan oleh Kecamatan Hiliduho yaitu ... Dimana diantara ke ... komoditi tersebut, ... yang paling banyak dihasilkan.</p> <p>Dilihat dari produksi buah-buahan, buah yang paling banyak produksinya adalah ... yaitu masing-masing mencapai ... kuintal dan ... kuintal di sepanjang Tahun 2018</p>	

Tabel 5.1 **Luas Panen, Produksi Padi dan Rata-rata Produksi Padi Menurut Desa, 2018**
Table

No.	Desa	Luas Panen (Ha)	Produksi padi (Kw)	Rata-rata Produksi Padi (Kw/Ha)
(1)	(2)	(3)	(4)	(5)
001	Onozitoli Dulu	2	70	35
002	Sinarikhi	12	420	35
003	Ombolata Saloo	4	140	35
004	Sisobalauru	-	-	-
005	Tuhegafoa II	36	1,260	35
006	Ononamolo I Botomuzoi	5	175	35
007	Fadoro Lauru	10	350	35
008	Dima	-	-	-
009	Mazingo Tanoseo	-	-	-
010	Sisobahili I Tanoseo	-	-	-
011	Hiligodu Tanoseo	-	-	-
012	Hiliduho	-	-	-
013	Lasara Tanoseo	-	-	-
014	Onowaembo Hiligara	-	-	-
015	Silimabanua	34	1,190	35
016	Ombolata Sisarahili	4	140	35
Kecamatan Hiliduho		107	3.745	280

Sumber/Source : Dinas Pertanian (PPL/KCD Pertanian)

Tabel **5.2** **Luas Tanaman Palawija Menurut Jenis dan Desa, 2018 (ha)**
Table

No	Desa	Jagung	Ubi Kayu	Ubi Jalar	Kacang Tanah	Kacang Hijau	Jumlah
(1)	(2)	(3)	(4)	(5)	(6)	(7)	(8)
001	Onozitoli Dulu	2	-	-	-	-	2
002	Sinarikhi	-	-	-	-	-	-
003	Ombolata Saloo	2	-	-	-	-	2
004	Sisobalauru	3	-	-	-	-	3
005	Tuhegafoa II	10	-	-	-	-	10
006	Ononamolo I Botomuzoi	10	-	-	-	-	10
007	Fadoro Lauru	-	-	-	-	-	-
008	Dima	10	-	-	-	-	10
009	Mazingo Tanoseo	10	-	-	-	-	10
010	Sisobahili I Tanoseo	5	-	-	-	-	5
011	Hiligodu Tanoseo	5	-	-	-	-	5
012	Hiliduho	-	-	-	-	-	-
013	Lasara Tanoseo	-	-	-	-	-	-
014	Onowaembo Hiligara	5	-	-	-	-	5
015	Silimabanua	5	-	-	-	-	5
016	Ombolata Sisarahili	10	-	-	-	-	10
Kecamatan Hiliduho		77	-	-	-	-	77

Sumber/Source : Dinas Pertanian (PPL/KCD Pertanian)

Table 5.3 Luas Tanaman Keras Menurut Jenis dan Desa, 2018 (ha)

No	Desa	Kelapa	Karet	Kopi	Coklat	Kemiri	Jumlah
[1]	[2]	[3]	[4]	[5]	[6]	[7]	[8]
001	Onozitoli Dulu	0,5	120	1	121,5	0,5	120
002	Sinarikhi	0,5	378	1	379,5	0,5	378
003	Ombolata Saloo	0,5	388	1	389,5	0,5	388
004	Sisobalauru	0,5	326	1	327,5	0,5	326
005	Tuhegafoa II	0,5	468	1	469,5	0,5	468
006	Ononamolo I Botomuzoi	0,5	389	7	396,5	0,5	389
007	Fadoro Lauru	0,5	490	8	498,5	0,5	490
008	Dima	0,5	380	1	381,5	0,5	380
009	Mazingo Tanoseo	0,55	430	12	342,55	0,55	430
010	Sisobahili I Tanoseo	0,5	337	1	338,5	0,5	337
011	Hiligodu Tanoseo	0,5	344	12	357,5	0,5	344
012	Hiliduho	1	175	3	179	1	175
013	Lasara Tanoseo	0,5	278	4	282,5	0,5	278
014	Onowaembo Hiligara	0,5	250	2	252,1	0,5	250
015	Silimabanua	0,5	208	3	291,5	0,5	208
016	Ombolata Sisarahili	0,5	258	2	260,5	0,5	258
Kecamatan Hiliduho		8,55	5,219	60	5,287.55	8,55	5,219

Sumber/Source : Dinas Pertanian (PPL/KCD Pertanian)

Tabel 5.4 **Banyaknya Ternak Menurut Jenis dan Desa, 2018**
Table

No	Desa	Sapi	Kerbau	Kuda	Kambing	Domba	Babi
(1)	(2)	(3)	(4)	(5)	(6)	(7)	(8)
001	Onozitoli Dulu	-	-	-	-	-	98
002	Sinarikhi	-	-	-	-	-	126
003	Ombolata Saloo	-	-	-	-	-	103
004	Sisobalauru	-	-	-	-	-	107
005	Tuhegafoa II	-	-	-	-	-	109
006	Ononamolo I Botomuzoi	-	-	-	-	-	117
007	Fadoro Lauru	-	-	-	-	-	227
008	Dima	-	-	-	-	-	162
009	Mazingo Tanoseo	-	-	-	-	-	201
010	Sisobahili I Tanoseo	-	-	-	-	-	235
011	Hiligodu Tanoseo	-	-	-	-	-	105
012	Hiliduho	-	-	-	-	-	176
013	Lasara Tanoseo	-	-	-	-	-	187
014	Onowaembo Hiligara	-	-	-	-	-	102
015	Silimabanua	-	-	-	-	-	194
016	Ombolata Sisarahili	-	-	-	-	-	112
Kecamatan Hiliduho		-	-	-	-	-	2.361

Sumber/Source : Dinas Pertanian (PPL/KCD Pertanian)

Tabel 5.5 **Banyaknya Unggas Menurut Jenis dan Desa, 2018**
Table

No.	Desa	Ayam	Itik / Bebek	Unggas Lainnya	Jumlah
(1)	(2)	(3)	(4)	(5)	(6)
001	Onozitoli Dulu	249	--	-	249
002	Sinarikhi	460	-	-	460
003	Ombolata Saloo	240	-	-	240
004	Sisobalauru	280	-	-	280
005	Tuhegafoa II	490	-	-	490
006	Ononamolo I Botomuzoi	300	30	-	330
007	Fadoro Lauru	570	-	-	570
008	Dima	350	-	-	350
009	Mazingo Tanoseo	350	-	-	350
010	Sisobahili I Tanoseo	340	-	-	340
011	Hiligodu Tanoseo	340	20	-	360
012	Hiliduho	356	-	-	356
013	Lasara Tanoseo	370	-	-	370
014	Onowaembo Hiligara	350	-	-	350
015	Silimabanua	370	22	-	392
016	Ombolata Sisarahili	280	-	-	280
Kecamatan Hiliduho		5.695	70	-	5.765

Sumber/Source : Dinas Pertanian (PPL/KCD Pertanian)

BAB 6

<https://niaskoapps.go.id>

ULASAN	DESCRIPTION
<p>Di Kecamatan Hiliduho terdapat 4 pasar pekan tradisional yang beroperasi setiap seminggu sekali. Pekan hanya terdapat di desa Sinarikhi, desa Ononamolo I Bot, desa Fadoro Luru dan desa Ombolata Sisarahili</p>	

<https://niaskab.bps.go.id>

Tabel 6.1 Jumlah Pasar dan Tempat Berjualan Menurut Desa di
Table Kecamatan Hiliduho, 2018

	Desa	Pasar/Pekan	Tempat Berjualan	
			Toko	Kios
	[1]	[2]	[3]	[4]
001	Onozitoli Dulu	-	-	-
002	Sinarikhi	1	-	-
003	Ombolata Saloo	-	-	-
004	Sisobalauru	-	-	-
005	Tuhegafoa II	-	-	-
006	Ononamolo I Botomuzoi	1	-	-
007	Fadoro Lauru	1	-	-
008	Dima	-	-	-
009	Mazingo Tanoseo	-	-	-
010	Sisobahili I Tanoseo	-	-	-
011	Hiligodu Tanoseo	-	-	-
012	Hiliduho	-	-	-
013	Lasara Tanoseo	-	-	-
014	Onowaembo Hiligara	-	-	-
015	Silimabanua	-	-	-
016	Ombolata Sisarahili	1	-	-
	Kecamatan Hiliduho	4	-	-

Lanjutan Tabel 6.1

Desa	Tempat Berjualan		
	Los	Pelataran	Jumlah
[1]	[5]	[6]	[7]
001 Onozitoli Dulu
002 Sinarikhi
003 Ombolata Saloo
004 Sisobalauru
005 Tuhegafoa II
006 Ononamolo I Botomuzoi
007 Fadoro Lauru
008 Dima
009 Mazingo Tanoseo
010 Sisobahili I Tanoseo
011 Hiligodu Tanoseo
012 Hiliduho
013 Lasara Tanoseo
014 Onowaembo Hiligara
015 Silimabanua
016 Ombolata Sisarahili
Kecamatan Hiliduho			

Sumber/Source : Kantor Camat/Kantor Desa

BAB 7

<https://niaskoapps.go.id>

ULASAN	DESCRIPTION
Dalam hal komunikasi terdapat 1 menara Telkomsel di Kecamatan Hiliduho untuk memperlancar komunikasi masyarakat.	

<https://niaskab.bps.go.id>

Tabel 7.1 Jumlah Menara Telepon Seluler Menurut Jenis dan Desa di
Table Kecamatan Hiliduho, 2018

	Desa	Telkomsel	Indosat	Telkom	XL	3
	[1]	[2]	[3]	[4]	[5]	[6]
001	Onozitoli Dulu	-	-	-	-	-
002	Sinarikhi	-	-	-	-	-
003	Ombolata Saloo	-	-	-	-	-
004	Sisobalauru	-	-	-	-	-
005	Tuhegafoa II	-	-	-	-	-
006	Ononamolo I Botomuzoi	-	-	-	-	-
007	Fadoro Lauru	1	-	-	-	-
008	Dima	-	-	-	-	-
009	Mazingo Tanoseo	-	-	-	-	-
010	Sisobahili I Tanoseo	-	-	-	-	-
011	Hiligodu Tanoseo	-	-	-	-	-
012	Hiliduho	-	-	-	-	-
013	Lasara Tanoseo	-	-	-	-	-
014	Onowaembo Hiligara	-	-	-	-	-
015	Silimabanua	-	-	-	-	-
016	Ombolata Sisarahili	-	-	-	-	-
	Kecamatan Hiliduho	1	-	-	-	-

Sumber/Source : Kantor Camat/Kantor Desa

BAB 8

<https://niaskoapps.go.id>

ULASAN	DESCRIPTION
Di Kecamatan Hiliduho tidak terdapat rumah makan yang ada hanya warung makan minum sebanyak 6 unit yaitu 4 desa Fadoro Lauru, 1 desa Hiliduho dan 1 Lasara Tanoseo.	

<https://niaskab.bps.go.id>

Tabel 8.1 **Banyaknya Rumah Makan/Restoran dan Warung**
Table **Nasi/Minuman Menurut Desa di Kecamatan Hiliduho, 2018**

	Desa	Rumah Makan/Restoran	Warung Nasi/Minuman
	[1]	[2]	[3]
001	Onozitoli Dulu	-	-
002	Sinarikhi	-	-
003	Ombolata Saloo	-	-
004	Sisobalauru	-	-
005	Tuhegafoa II	-	-
006	Ononamolo I Botomuzoi	-	-
007	Fadoro Lauru	-	4
008	Dima	-	-
009	Mazingo Tanoseo	-	-
010	Sisobahili I Tanoseo	-	-
011	Hiligodu Tanoseo	-	-
012	Hiliduho	-	1
013	Lasara Tanoseo	-	1
014	Onowaembo Hiligara	-	-
015	Silimabanua	-	-
016	Ombolata Sisarahili	-	-
	Kecamatan Hiliduho	-	6

Sumber/Source : Kantor Camat/Kantor Desa

BAB 9

<https://niaskripsi.com>

ULASAN	DESCRIPTION
Untuk memenuhi kebutuhannya, masyarakat di kecamatan Hiliduho melakukan transaksi pembelian kebutuhan pokok di pasar tradisonal maupun di Kota Gunungsitoli. Harga beberapa komoditi barang di Kecamatan Botomuzoi dapat dilihat pada tabel 9.1	

<https://niaskab.bps.go.id>

Tabel 9.1 **Harga Eceran Beberapa Jenis Barang di Kecamatan Hiliduho, 2018**
Table

	Jenis Barang	Kualitas	Satuan	Desember 2018 (Rp)
	[1]	[2]	[3]	[4]
1	Beras	Ramos Leidong	Kg	15.000
2	Minyak Goreng	Curah	Kg	16.000
3	Gula Pasir	SHS	Kg	14.000
4	Terigu	Segitiga Biru	Kg	8.500
5	Ikan Asin	Teri 1/ Teri 2/ Ikan Asin Belah	Kg	80.000
6	Garam	Halus	Kg	20.000
7	Minyak Tanah	Non Subsidi	Liter	13.000
8	Sabun Cuci	Cap Telepon	Batang	1.000

Sumber/Source : Kantor Camat

Lampiran

<https://niaskebps.go.id>

Lampiran 1 Struktur Organisasi Kecamatan Hiliduho

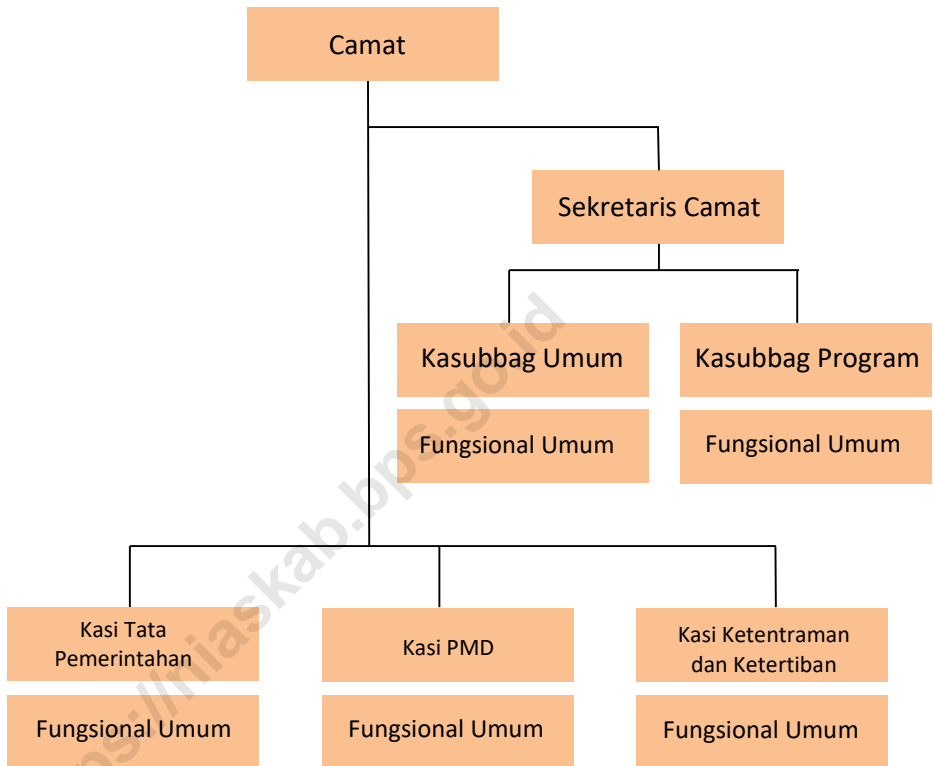

Sumber : Kantor Camat Hiliduho

Lampiran 2 Daftar Nama – nama Kepala Desa/Lurah di Kecamatan Hiliduho

	Desa	Nama Kepala Desa
	[1]	[2]
001	Onozitoli Dulu	Eliyusu Laoli
002	Sinarikhi	Firman Mendrofa
003	Ombolata Saloo	Atozanolo Laoli
004	Sisobalauru	Yafentinus Ndraha
005	Tuhegafoa II	Noferman Gulo
006	Ononamolo I Botomuzoi	Noferius Waruwu
007	Fadoro Lauru	Yaberiman Mendrofa
008	Dima	Derman Eli Laoli
009	Mazingo Tanoseo	Rusli Telaumbanua
010	Sisobahili I Tanoseo	Feriaman Zendrato
011	Hiligodu Tanoseo	Marinus Mendrofa
012	Hiliduho	Khonia Mendrofa
013	Lasara Tanoseo	Berkat Mendrofa
014	Onowaembo Hiligara	Dameria Zebua
015	Silimabanua	Sinema Ndraha
016	Ombolata Sisarahili	Tonius Waruwu

Sumber : Kantor Desa

Lampiran 5 Struktur Organisasi BPS Kabupaten Nias

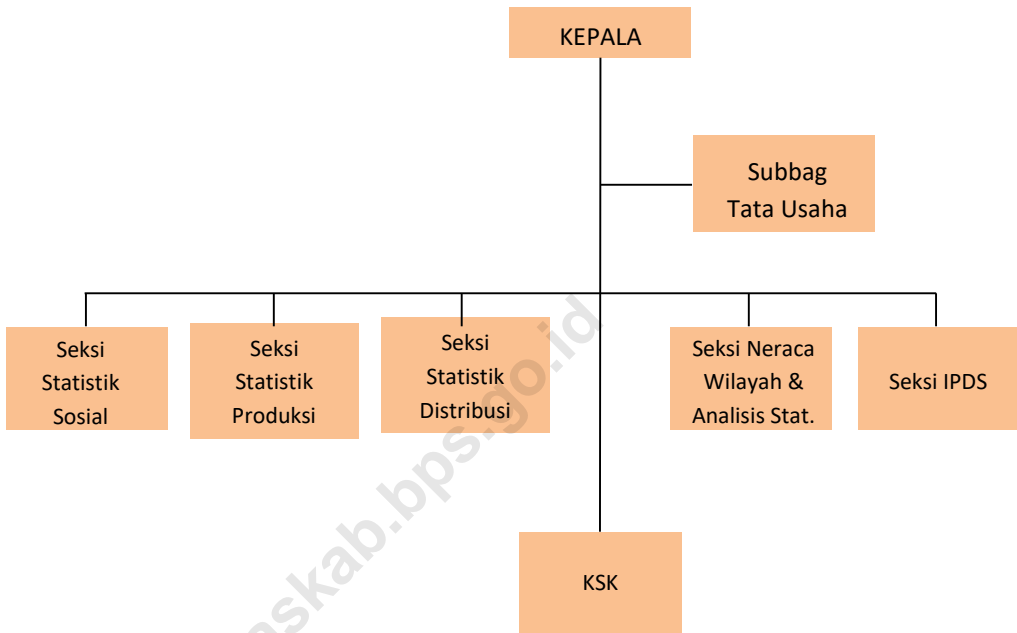

Lampiran 6 Daftar Nama Pegawai BPS Kabupaten Nias

NAMA	NIP	JABATAN
Freddy Situngkir S.Si, M.Si	197201061994121001	Kepala BPS
Tata Usaha		
Darma Beriman Telaumbanua SE, MM	197810182001121003	Kasubbag Tata Usaha
Epianus Zega, SST	199112102014121001	Bendahara
Gusnaini Zain	197508182007012002	Staf
Restu Weliaman Zendrato	198602152008011003	Staf
Seksi Statistik Sosial		
Didang Sri Erkata Silalahi, SST	199002272012112001	Kepala Seksi
Hasrat Ifolala Zebua, SST	199309182016021001	Staf
Seksi Statistik Produksi		
Gregorius Dwison Gulo, SST	199301192014121001	Staf
Alfrince Sonifati Hulu, SST	199304102016022001	Staf
Seksi Statistik Distribusi		
Totona Buulolo, SE	197310061994011001	Kepala Seksi
Marsweet Karunia Gulo, SST	199310172016021001	Staf
Seksi Neraca Wilayah dan Analisis Statistik		
Netty Marlyna Situmorang, S.Si	198009252005022003	Kepala Seksi
Lasri Afrianyta Sirait, A.Md	198704222011012016	Staf
Trisari Nur Cahaya Zebua, SST	199307222016022001	Staf

Seksi Integrasi Pengolahan dan Diseminasi Statistik

Yuris Trisman Zega, SST	199006092014101001	PJ Kepala Seksi
Yusnidar Zebua, A.Md	198406232011012016	Staf
Supriadi Hia, SST	199310292016021001	Staf

Koordinator Statistik Kecamatan (KSK)

NAMA	NIP	KECAMATAN
Sonazaro Laoli	197912022009011010	KSK Alasa
Agus Mardin Zai, A.Md	198508172010031002	KSK Bawolato
Roni Candra Lase, A.Md	198207222011011007	KSK Afulu
Takdir El Uman Waruwu, SE	197808282011011008	KSK Mandrehe
Wisni Fadilah, A.Md	198712292011012018	KSK Sawo
Kartika Krisnawati Halawa, A.Md	198604302010032001	KSK Lotu
Marudut Putra Sinambela, A.Md	198609202010031001	KSK Sirombu
Denuari Mendrofa, A.Md	198412312011011020	KSK Hiliserangkai
Desman Zega, A.Md	198312252011011016	KSK Sitolu Ori
Kurniaman Harefa, SE	198308292011011014	KSK Tuhemberua
Togap Harianto Simanjuntak, A.Md	198112092011011005	KSK Botomuzoi
Eliyudin Telaumbanua, S.Mn	197906071999031001	KSK Hiliduho
Margaret Janice Waruwu, SE	198808292011012013	KSK Lahewa
Nurita Intan Afri Yanti Sitorus, S.Si	198404162011012014	KSK Idanogawo
Anotona Nazara	197102221991011001	KSK Lahewa Timur
Hanok Parningotan Samosir	197705182007011004	KSK Namohalu Esiwa



Sensus
Penduduk
2020

DATA

MENCERDASKAN BANGSA

<https://niakab.bps.go.id>



**BADAN PUSAT STATISTIK
KABUPATEN NIAS**

Jl. Ampera No. 3 Kec. Gunungsitoli

Gunungsitoli-Nias, 22814

Telp/Fax: (0639) 21646

Homepage: <http://niakab.bps.go.id> Email: bps1201@bps.go.id

ISBN 978-602-6535-78-8



9

786026

535788