

No. Katalog : 3101013.7313

# INDIKATOR MAKRO SOSIAL EKONOMI

KABUPATEN WAJO

2020



**BADAN PUSAT STATISTIK  
KABUPATEN WAJO**

# INDIKATOR MAKRO SOSIAL EKONOMI

KABUPATEN WAJO

2020

<http://wajokab.bps.go.id>



# Indikator Makro Sosial Ekonomi Kabupaten Wajo

## 2020

|                  |   |
|------------------|---|
| No. Publikasi    | : 73130.2107                            |
| No. Katalog      | : 3101013.7313                          |
| Ukuran Buku      | : 17.6 cm x 25 cm                       |
| Jumlah Halaman   | : iv + 30 halaman                       |
| Naskah           | : Badan Pusat Statistik Kabupaten Wajo  |
| Ilustrasi Kover  | : Rumah Adat Attakae                    |
| Diterbitkan oleh | : ©Badan Pusat Statistik Kabupaten Wajo |
| Dicetak oleh     | : Percetakan Areso                      |

Dilarang mengumumkan, mendistribusikan, mengomunikasikan, dan/atau mengandakan sebagian atau seluruh isi buku ini untuk tujuan komersial tanpa izin tertulis dari Badan Pusat Statistik

# Tim Penyusun

## **Penanggung Jawab**

Ir. Rusan

## **Editor**

Megawati, SP

## **Penulis**

Muhammad Mubin Mubyarto, S.Tr.Stat

## **Pengolah Data**

Muhammad Mubin Mubyarto, S.Tr.Stat

## **Desain Kover**

Muhammad Mubin Mubyarto, S.Tr.Stat

<https://www.pustaka.bpp-go.id>

# Kata Pengantar

Sejalan dengan tuntutan kemajuan pembangunan, kebutuhan berbagai data terutama mengenai kondisi perekonomian suatu wilayah sangat dibutuhkan.

Badan Pusat Statistik Kabupaten Wajo telah menerbitkan publikasi Indikator Makro Sosial Ekonomi Kabupaten Wajo 2020 yang di dalamnya disajikan beberapa indikator keadaan sosial dan perekonomian Kabupaten Wajo secara makro.

Kami sampaikan terima kasih kepada seluruh pihak yang telah memberikan dukungan dan bantuannya sehingga publikasi ini dapat disajikan. Kritik dan saran sangat kami harapkan untuk penyempurnaan terbitan berikutnya.

Semoga publikasi ini bermanfaat.

Sengkang, Mei 2021

Kepala Badan Pusat Statistik  
Kabupaten Wajo



Ir. Rustan

# Daftar Isi

|                              |    |
|------------------------------|----|
| Penjelasan Teknis            | 1  |
| Penduduk dan Tenaga Kerja    | 7  |
| Pembangunan Manusia          | 14 |
| PDRB dan Pertumbuhan Ekonomi | 20 |
| Kemiskinan                   | 28 |

# Penjelasan Teknis

<https://wajokab.bps.go.id>

## **Penduduk**

Semua orang yang berdomisili di wilayah geografis Republik Indonesia selama enam bulan atau lebih dan atau mereka yang berdomisili kurang dari enam bulan tetapi bertujuan untuk menetap.

## **Produk Domestik Regional Bruto**

Penjumlahan nilai tambah dalam satu periode tertentu di suatu wilayah tertentu dikenal dengan Produk Domestik Regional Bruto (PDRB).

## **Output**

Output perusahaan adalah nilai barang dan jasa yang dihasilkan dalam suatu periode tertentu meliputi produksi utama, produksi ikutan maupun produksi sampingan. Output tersebut merupakan hasil perkalian antara kuantitas produksi dengan unit harganya.

## **Nilai Tambah**

Nilai tambah merupakan nilai yang ditambahkan atas nilai barang dan jasa sebagai biaya antara agar menjadi output. Oleh karenanya secara matematis nilai tersebut dapat dihitung menggunakan formula sederhana berikut ini.

$$\begin{aligned} \text{NTB} &= \text{Output} - \text{Input antara} \\ \text{NTB} &= \text{nilai tambah bruto} \end{aligned}$$

## **Biaya Antara**

Biaya antara terdiri dari barang dan jasa yang digunakan di dalam proses produksi. Pengeluaran untuk barang dan jasa sebagai suatu kewajiban untuk penyelesaian pekerjaan, diperlakukan sebagai biaya antara.

## **Pertumbuhan ekonomi triwulan ke triwulan (*q to q*)**

PDB atas dasar harga konstan pada suatu triwulan dibandingkan dengan triwulan sebelumnya.

## **Pertumbuhan ekonomi tahun ke tahun (*y on y*)**

PDB atas dasar harga konstan pada suatu triwulan dalam tahun tertentu dibandingkan dengan triwulan yang sama pada tahun sebelumnya.

## **Pertumbuhan ekonomi *c to c***

PDB atas dasar harga konstan kumulatif sampai dengan suatu triwulan dibandingkan periode kumulatif yang sama pada tahun sebelumnya.

**Sumber pertumbuhan (*source of growth*)** menunjukkan sektor atau komponen pengeluaran dalam PDB yang menjadi penggerak pertumbuhan. Untuk memperoleh sumber-sumber pertumbuhan, laju pertumbuhan ekonomi ditimbang dengan masing-masing *share* sektor atau komponen pengeluaran terhadap PDRB.



## **Kemiskinan**

Kemiskinan adalah ketidakmampuan dari sisi ekonomi untuk memenuhi kebutuhan dasar makanan dan bukan makanan yang diukur dari sisi pengeluaran.

### **Penduduk miskin**

Penduduk miskin adalah penduduk yang memiliki rata-rata pengeluaran perkapita perbulan di bawah Garis Kemiskinan.

### **Garis Kemiskinan**

Garis Kemiskinan (GK) terdiri dari dua komponennya itu Garis Kemiskinan Makanan (GKM) dan Garis Kemiskinan Nonmakanan (GKNM).

$$\mathbf{GK = GKM + GKNM}$$

Penghitungan Garis Kemiskinan dilakukan secara terpisah untuk daerah perkotaan dan perdesaan. Penduduk miskin adalah penduduk yang memiliki rata-rata pengeluaran perkapita per bulan di bawah Garis Kemiskinan.

### **Garis Kemiskinan Makanan (GKM)**

Garis Kemiskinan Makanan (GKM) merupakan nilai pengeluaran kebutuhan minimum makanan yang disetarakan dengan 2.100 kkalori perkapita perhari. Patokan ini mengacu pada hasil Widyakarya Pangan dan Gizi 1978. Paket komoditi kebutuhan dasar makanan diwakili oleh 52 jenis komoditi (padi-padian, umbi-umbian, ikan, daging, telur dan susu, sayuran, kacang-kacangan, buah-buahan, minyak dan lemak, dll). Ke 52 jenis komoditi ini merupakan komoditi-komoditi yang paling banyak dikonsumsi oleh orang miskin. Jumlah pengeluaran untuk 52 komoditi ini sekitar 70 persen dari total pengeluaran orang miskin.

### **Garis Kemiskinan Nonmakanan (GKNM)**

Garis Kemiskinan Nonmakanan (GKNM) adalah kebutuhan minimum untuk perumahan, sandang, pendidikan, dan kesehatan. Paket komoditi kebutuhan dasar nonmakanan diwakili oleh 51 jenis komoditi di perkotaan dan 47 jenis komoditi di perdesaan.

### **Ukuran Kemiskinan**

- a. *Head Count Index* (HCI-P0), yaitu persentase penduduk yang berada dibawah Garis Kemiskinan (GK).
- b. Indeks Kedalaman Kemiskinan (*Poverty Gap Index*-P1) adalah ukuran rata-rata kesenjangan pengeluaran masing-masing penduduk miskin terhadap garis kemiskinan. Semakin tinggi nilai indeks, semakin jauh rata-rata pengeluaran penduduk dari garis kemiskinan.
- c. Indeks Keparahan Kemiskinan (*Poverty Severity Index*-P2) adalah ukuran yang memberikan gambaran mengenai penyebaran pengeluaran diantara penduduk miskin. Semakin tinggi nilai indeks, semakin tinggi ketimpangan pengeluaran diantara penduduk miskin.

## **Usia Kerja**

Indonesia menggunakan batas bawah usia kerja (*economically active population*) 15 tahun (meskipun dalam survei dikumpulkan informasi mulai dari usia 10 tahun) dan tanpa batas usia kerja.

## **Angkatan Kerja**

Konsep angkatan kerja merujuk pada kegiatan utama yang dilakukan oleh penduduk usia kerja selama periode tertentu. Angkatan kerja adalah penduduk usia kerja yang bekerja, atau punya pekerjaan namun sementara tidak bekerja, dan penganggur.

## **Bukan Angkatan Kerja**

Penduduk usia kerja yang tidak termasuk angkatan kerja mencakup penduduk yang bersekolah, mengurus rumah tangga atau melaksanakan kegiatan lainnya (pensiun, penerima transfer/kiriman, penerima deposito/bunga bank, jompo atau alasan lainnya).

## **Bekerja**

Kegiatan melakukan pekerjaan dengan maksud memperoleh penghasilan atau keuntungan paling sedikit selama satu jam dalam seminggu yang lalu. Bekerja selama satu jam tersebut harus dilakukan secara berturut dan tidak terputus. Penghasilan atau keuntungan mencakup upah/gaji/pendapatan termasuk semua tunjangan dan bonus bagi pekerja/karyawan/pegawai dan hasil usaha berupa sewa, bunga, atau keuntungan, baik berupa uang atau barang bagi pengusaha.

## **Pengangguran**

Definisi baku dari penganggur adalah mereka yang tidak mempunyai pekerjaan, bersedia untuk bekerja, dan sedang mencari pekerjaan. Definisi ini digunakan pada pelaksanaan Sakernas 1986 sampai dengan 2000, sedangkan sejak tahun 2001 definisi pengangguran mengalami penyesuaian/perluasan menjadi sebagai berikut:

Penganggur adalah mereka yang sedang mencari pekerjaan, atau mereka yang mempersiapkan usaha, atau mereka yang tidak mencari pekerjaan karena merasa tidak mungkin mendapatkan pekerjaan (sebelumnya dikategorikan sebagai bukan angkatan kerja), dan mereka yang sudah punya pekerjaan tetapi belum mulai bekerja (sebelumnya dikategorikan sebagai bekerja), dan pada waktu yang bersamaan mereka tak bekerja (*jobless*). Penganggur dengan konsep/definisi tersebut biasanya disebut sebagai penganggur terbuka (*open unemployment*).

## **Tingkat Partisipasi Angkatan Kerja (TPAK)**

TPAK mengindikasikan besarnya penduduk usia kerja yang aktif secara ekonomi di suatu negara atau wilayah. TPAK diukur sebagai persentase jumlah angkatan kerja terhadap jumlah penduduk usia kerja. Indikator ini menunjukkan besaran relatif dari pasokan tenaga kerja (*labour supply*) yang tersedia untuk memproduksi barang-barang dan jasa dalam perekonomian

## Diagram Ketenagakerjaan

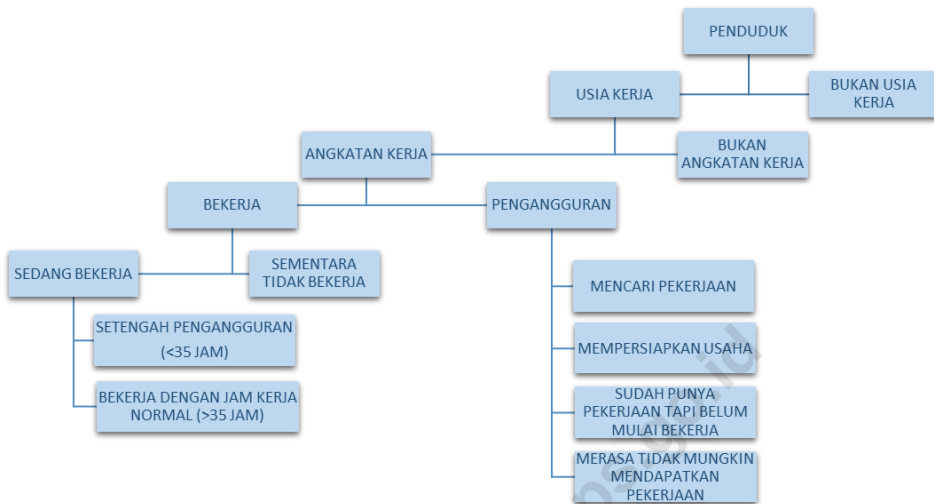

### Indeks Pembangunan Manusia (IPM)

Indeks Pembangunan Manusia (IPM) menjelaskan bagaimana penduduk dapat mengakses hasil pembangunan dalam memperoleh pendapatan, kesehatan, pendidikan, dan sebagainya. IPM merupakan rata-rata dari indeks longevity, indeks pendidikan dan indeks tingkat hidup layak. Terdapat 4 indikator (dari 3 dimensi) pembentuk angka IPM :

1. Dimensi Kesehatan diukur dengan indikator : Umur Harapan Hidup,
2. Dimensi Pendidikan diukur dengan indikator : Harapan Lama Sekolah dan Rata-rata Lama Sekolah,
3. Dimensi Hidup Layak diukur dengan indikator: Pengeluaran Perkapita D disesuaikan.

Capaian IPM diklasifikasikan menjadi beberapa kategori, yaitu: (1) Sangat Tinggi (IPM  $\geq$  80); (2) Tinggi ( $70 \leq$  IPM < 80); (3) Sedang ( $60 \leq$  IPM < 70); (4) Rendah (IPM < 60). Pengklasifikasian pembangunan manusia bertujuan untuk mengorganisasikan wilayah-wilayah menjadi kelompok-kelompok yang sama dalam hal pembangunan manusia.

### Indeks Pembangunan Gender (IPG)

Mengukur pencapaian dimensi dan variabel yang sama seperti IPM, tetapi mengungkapkan ketidakadilan pencapaian laki-laki dan perempuan. IPG merupakan rasio IPM perempuan dengan laki-laki. Semakin mendekati angka 100, maka semakin kecil ketimpangan yang terjadi antara perempuan dengan laki-laki.

*Halaman ini sengaja dikosongkan.....*

<https://wajokab.bps.go.id>

# Penduduk dan Tenaga Kerja

<https://injokab.go.id>

## Indikator Kependudukan Kabupaten Wajo Tahun 2016-2020

| Indikator                            | 2016    | 2017    | 2018    | 2019    | 2020                |
|--------------------------------------|---------|---------|---------|---------|---------------------|
| (1)                                  | (2)     | (3)     | (4)     | (5)     | (6)                 |
| <b>Jumlah Penduduk (jiwa)</b>        | 394 495 | 395 583 | 396 810 | 397 814 | 379 079             |
| <b>Laki-laki</b>                     | 188 727 | 189 379 | 190 109 | 190 693 | 184 047             |
| <b>Perempuan</b>                     | 205 768 | 206 204 | 206 701 | 207 121 | 195 032             |
| <b>Laju Pertumbuhan Penduduk (%)</b> | 0,32    | 0,28    | 0,31    | 0,25    | (tidak ditampilkan) |
| <b>Rasio Jenis Kelamin</b>           | 92      | 92      | 92      | 92      | 94,37               |

Sumber : BPS Kabupaten Wajo

## Jumlah Penduduk Kabupaten Wajo Menurut Kelompok Umur dan Rasio Jenis Kelamin Tahun 2020

| Kelompok Umur  | Jumlah Penduduk (Jiwa) |                |                | Rasio Jenis Kelamin |
|----------------|------------------------|----------------|----------------|---------------------|
|                | Laki-Laki              | Perempuan      | Total          |                     |
| (1)            | (2)                    | (3)            | (4)            | (5)                 |
| <b>0 - 4</b>   | 16 542                 | 15 859         | 32 401         | 104                 |
| <b>5 - 9</b>   | 16 060                 | 15 169         | 31 229         | 106                 |
| <b>10 - 14</b> | 16 074                 | 14 986         | 31 060         | 107                 |
| <b>15 - 19</b> | 17 165                 | 16 665         | 33 830         | 103                 |
| <b>20 - 24</b> | 17 007                 | 17 316         | 34 323         | 98                  |
| <b>25 - 29</b> | 15 873                 | 16 457         | 32 330         | 96                  |
| <b>30 - 34</b> | 12 965                 | 14 855         | 27 820         | 87                  |
| <b>35 - 39</b> | 12 804                 | 15 388         | 28 192         | 83                  |
| <b>40 - 44</b> | 13 207                 | 15 895         | 29 102         | 83                  |
| <b>45 - 49</b> | 13 179                 | 15 873         | 29 052         | 83                  |
| <b>50 - 54</b> | 11 115                 | 13 013         | 24 128         | 85                  |
| <b>55 - 59</b> | 8 248                  | 10 076         | 18 324         | 82                  |
| <b>60 - 64</b> | 6 994                  | 8 235          | 15 229         | 85                  |
| <b>65 - 69</b> | 5 249                  | 6 798          | 12 047         | 77                  |
| <b>70 - 74</b> | 3 557                  | 4 676          | 8 233          | 76                  |
| <b>75 +</b>    | 3 340                  | 4 943          | 8 283          | 68                  |
| <b>Jumlah</b>  | <b>189 379</b>         | <b>206 204</b> | <b>395 583</b> | <b>92</b>           |

Sumber : BPS Kabupaten Wajo

## Piramida Penduduk Kabupaten Wajo Tahun 2020

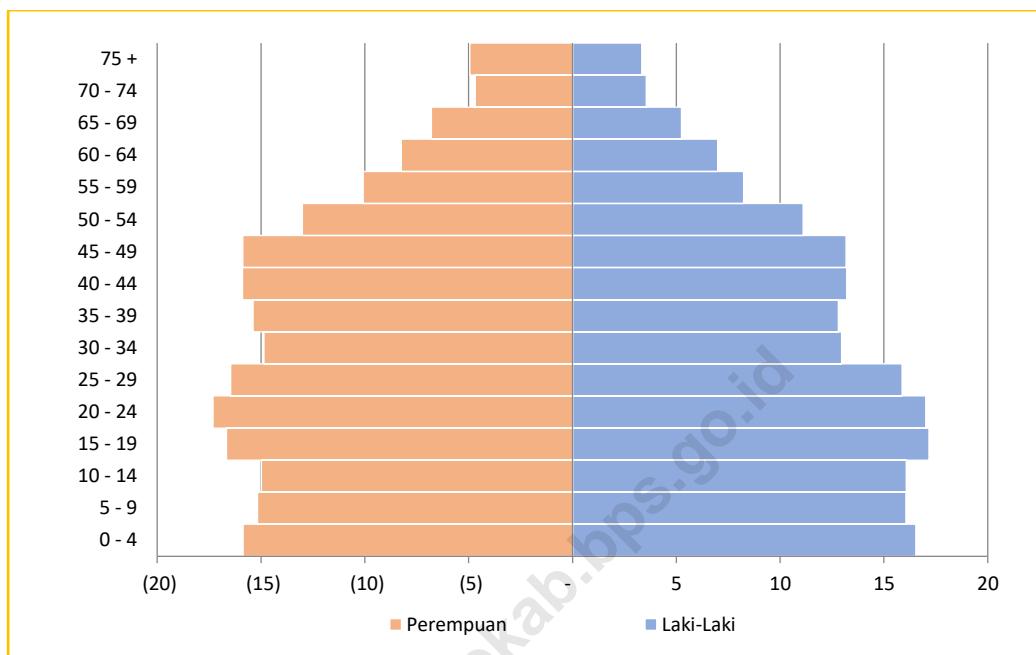

Sumber : BPS Kabupaten Wajo

## Penduduk Berumur 15 Tahun ke Atas Menurut Kegiatan Seminggu yang Lalu Kabupaten Wajo, 2016-2020

| Kegiatan                                      | 2016                       | 2017           | 2018           | 2019           | 2020           |
|---|----------------------------|----------------|----------------|----------------|----------------|
| (1)   | (2)                        | (3)            | (4)            | (5)            | (6)            |
| <b>Angkatan Kerja</b>                         | <b>Data tidak tersedia</b> | <b>177 301</b> | <b>179 164</b> | <b>190 085</b> | <b>213 037</b> |
| Bekerja                                       |                            | 171 871        | 172 382        | 183 804        | 203 816        |
| (%)   |                            | 57,04          | 56,88          | 60,32          | 63,13          |
| Penganggur                                    |                            | 5 430          | 6 782          | 6 281          | 9 221          |
| (%)   |                            | 1,80           | 2,24           | 2,06           | 2,86           |
| <b>Bukan Angkatan Kerja</b>                   |                            | <b>124 008</b> | <b>123 900</b> | <b>114 654</b> | <b>109 813</b> |
| <b>Tingkat Partisipasi Angkatan Kerja (%)</b> |                            | <b>58,84</b>   | <b>59,12</b>   | <b>62,38</b>   | <b>65,99</b>   |
| <b>Tingkat Pengangguran Terbuka (%)</b>       | <b>3,06</b>                | <b>3,79</b>    | <b>3,30</b>    | <b>4,33</b>    |                |

Sumber : BPS Kabupaten Wajo

**Persentase Penduduk Berumur 15 Tahun ke Atas yang Bekerja di Kabupaten Wajo Selama Seminggu yang Lalu Menurut Lapangan Pekerjaan Utama, 2016-2020**

| Lapangan Pekerjaan Utama | 2016                | 2017       | 2018       | 2019       | 2020       |
|--------------------------|---------------------|------------|------------|------------|------------|
| (1)                      | (2)                 | (3)        | (4)        | (5)        | (6)        |
| Pertanian                | Data tidak tersedia | 42,60      | 43,72      | 40,38      | 45,32      |
| Industri                 |                     | 10,66      | 10,59      | 17,38      | 17,12      |
| Jasa                     |                     | 46,74      | 45,69      | 42,24      | 37,56      |
| <b>Total</b>             |                     | <b>100</b> | <b>100</b> | <b>100</b> | <b>100</b> |

Sumber : BPS Kabupaten Wajo

**Penduduk Berumur 15 Tahun ke Atas yang Bekerja di Kabupaten Wajo Selama Seminggu yang Lalu Menurut Status Pekerjaan Utama, 2016-2020**

| Status Pekerjaan Utama                         | 2016                | 2017           | 2018           | 2019           | 2020           |
|--|---------------------|----------------|----------------|----------------|----------------|
| (1)  | (3)                 | (4)            | (5)            | (6)            | (6)            |
| Berusaha Sendiri                               | Data tidak tersedia | 67 513         | 55 726         | 74 683         | 64 313         |
| Berusaha Dibantu Buruh Tidak Tetap/Tak Dibayar |                     | 26 624         | 28 476         | 23 531         | 32 540         |
| Berusaha Dibantu Buruh Tetap/ Dibayar          |                     | 6 673          | 3 936          | 3 740          | 5 220          |
| Pekerja/Buruh/Karyawan                         |                     | 43 164         | 49 321         | 47 633         | 49 432         |
| Pekerja Bebas                                  |                     | 7 711          | 10 124         | 13 052         | 20 959         |
| Pekerja Keluarga/Tak Dibayar                   |                     | 20 186         | 24 799         | 21 165         | 31 352         |
| <b>Total</b>                                   |                     | <b>171 871</b> | <b>172 382</b> | <b>183 804</b> | <b>203 816</b> |

Sumber : BPS Kabupaten Wajo



### Tingkat Partisipasi Angkatan Kerja (TPAK) Kabupaten Wajo, 2011-2020

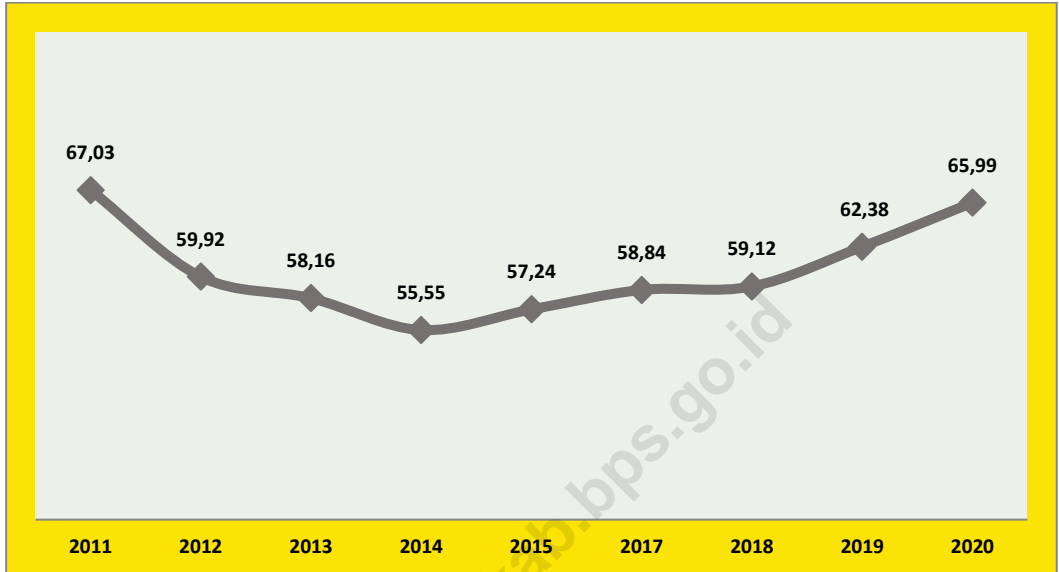

Sumber : BPS Kabupaten Wajo

### Tingkat Pengangguran Terbuka (TPT) Kabupaten Wajo, 2011-2020

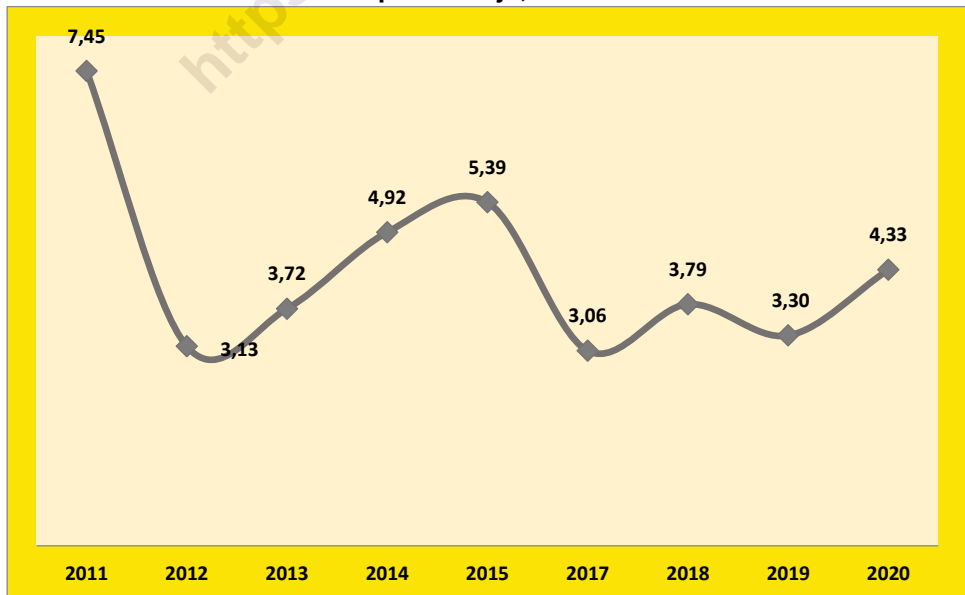

Sumber : BPS Kabupaten Wajo

**Tingkat Partisipasi Angkatan Kerja (TPAK) Menurut Kabupaten/Kota  
Provinsi Sulawesi Selatan Tahun 2016-2020**

| Kabupaten/kota          | 2016                | 2017         | 2018         | 2019         | 2020         |
|-------------------------|---------------------|--------------|--------------|--------------|--------------|
| (1)                     | (2)                 | (3)          | (4)          | (5)          | (6)          |
| Kep. Selayar            | Data tidak tersedia | 60,20        | 66,16        | 64,81        | 68,18        |
| Bulukumba               |                     | 60,56        | 63,29        | 67,02        | 68,26        |
| Bantaeng                |                     | 77,70        | 71,44        | 71,78        | 73,14        |
| Jeneponto               |                     | 63,88        | 67,71        | 66,41        | 68,87        |
| Takalar                 |                     | 64,37        | 65,39        | 63,21        | 62,8         |
| Gowa                    |                     | 62,17        | 67,42        | 65,64        | 67,62        |
| Sinjai                  |                     | 69,61        | 68,80        | 65,18        | 69,9         |
| Maros                   |                     | 57,80        | 59,63        | 62,90        | 62,43        |
| Pangkep                 |                     | 59,36        | 63,50        | 61,22        | 63,85        |
| Barru                   |                     | 59,47        | 56,73        | 58,55        | 57,18        |
| Bone                    |                     | 57,98        | 57,30        | 59,84        | 60,57        |
| Soppeng                 |                     | 60,84        | 63,64        | 57,47        | 57,05        |
| <b>Wajo</b>             |                     | <b>58,84</b> | <b>59,12</b> | <b>62,38</b> | <b>65,99</b> |
| Sidrap                  |                     | 49,17        | 56,22        | 55,39        | 56,92        |
| Pinrang                 |                     | 58,35        | 59,14        | 58,20        | 59,11        |
| Enrekang                |                     | 70,35        | 67,25        | 68,95        | 70,8         |
| Luwu                    |                     | 64,69        | 61,79        | 64,69        | 61,02        |
| Tana Toraja             |                     | 67,12        | 79,71        | 78,50        | 73,25        |
| Luwu Utara              |                     | 69,21        | 63,90        | 70,40        | 58,61        |
| Luwu Timur              |                     | 70,03        | 71,21        | 66,52        | 72,36        |
| Toraja Utara            |                     | 65,33        | 71,86        | 70,51        | 67,5         |
| Makassar                |                     | 55,23        | 59,49        | 57,77        | 58,05        |
| Pare-pare               |                     | 66,65        | 64,09        | 63,27        | 65,53        |
| Palopo                  |                     | 59,56        | 58,31        | 60,49        | 61,23        |
| <b>Sulawesi Selatan</b> |                     | <b>60,98</b> | <b>63,02</b> | <b>62,90</b> | <b>63,4</b>  |

Sumber : BPS Kabupaten Wajo

**Tingkat Pengangguran Terbuka (TPT) Menurut Kabupaten/Kota  
Provinsi Sulawesi Selatan Tahun 2016-2020**

| Kabupaten/kota          | 2016                | 2017        | 2018        | 2019        | 2020        |
|-------------------------|---------------------|-------------|-------------|-------------|-------------|
| (1)                     | (3)                 | (4)         | (5)         | (6)         | (7)         |
| Kep. Selayar            | Data tidak tersedia | 2,34        | 1,88        | 1,17        | 2,44        |
| Bulukumba               |                     | 3,73        | 3,62        | 3,31        | 3,42        |
| Bantaeng                |                     | 5,23        | 3,69        | 3,98        | 4,27        |
| Jeneponto               |                     | 3,31        | 2,81        | 2,12        | 2,31        |
| Takalar                 |                     | 4,93        | 3,88        | 4,13        | 4,16        |
| Gowa                    |                     | 6,14        | 4,8         | 4,87        | 6,44        |
| Sinjai                  |                     | 4,53        | 2,14        | 2,28        | 2,65        |
| Maros                   |                     | 6,85        | 6,19        | 4,71        | 6,28        |
| Pangkep                 |                     | 7,05        | 6,91        | 5,41        | 5,18        |
| Barru                   |                     | 5,60        | 5,38        | 5,79        | 6,39        |
| Bone                    |                     | 4,55        | 2,82        | 3,25        | 3,2         |
| Soppeng                 |                     | 2,71        | 2,66        | 3,53        | 4,42        |
| <b>Wajo</b>             |                     | <b>3,06</b> | <b>3,79</b> | <b>3,30</b> | <b>4,33</b> |
| Sidrap                  |                     | 3,17        | 4,7         | 4,75        | 5,91        |
| Pinrang                 |                     | 4,41        | 3,04        | 3,11        | 4,19        |
| Enrekang                |                     | 1,87        | 1,66        | 2,40        | 2,44        |
| Luwu                    |                     | 4,78        | 3,89        | 4,66        | 4,94        |
| Tana Toraja             |                     | 5,60        | 3,07        | 2,74        | 2,6         |
| Luwu Utara              |                     | 3,31        | 3,87        | 3,04        | 3,01        |
| Luwu Timur              |                     | 2,58        | 2,18        | 4,08        | 4,46        |
| Toraja Utara            |                     | 4,24        | 2,88        | 3,00        | 3,17        |
| Makassar                |                     | 10,59       | 12,19       | 10,39       | 15,92       |
| Pare-pare               |                     | 6,47        | 6,81        | 6,42        | 7,14        |
| Palopo                  |                     | 10,96       | 11,6        | 10,32       | 10,37       |
| <b>Sulawesi Selatan</b> |                     | <b>5,61</b> | <b>5,34</b> | <b>4,97</b> | <b>6,31</b> |

Sumber : BPS Kabupaten Wajo

# Pembangunan Manusia

<https://wajonah.bps.go.id>

## Indeks Pembangunan Manusia dan Komponen Pembentuknya Kabupaten Wajo, 2016-2020

| Komponen                                       | 2016         | 2017         | 2018         | 2019         | 2020         |
|--|--------------|--------------|--------------|--------------|--------------|
| (1)  | (3)          | (4)          | (5)          | (6)          | (5)          |
| Angka Harapan Hidup (tahun)                    | 66,38        | 66,52        | 66,79        | 67,17        | 67,35        |
| Harapan Lama Sekolah                           | 13,08        | 13,09        | 13,11        | 13,13        | 13,14        |
| Rata-Rata Lama Sekolah (tahun)                 | 6,38         | 6,78         | 6,79         | 6,8          | 6,81         |
| Pengeluaran Perkapita Disesuaikan (000 Rp PPP) | 11 681       | 11 770       | 12 057       | 12 399       | 12.386       |
| <b>IPM</b>                                     | <b>67,52</b> | <b>68,18</b> | <b>68,57</b> | <b>69,05</b> | <b>69,15</b> |

Sumber : BPS Kabupaten Wajo

## Indeks Pembangunan Manusia (IPM) Provinsi Sulawesi Selatan Menurut Kabupaten/Kota Tahun 2020

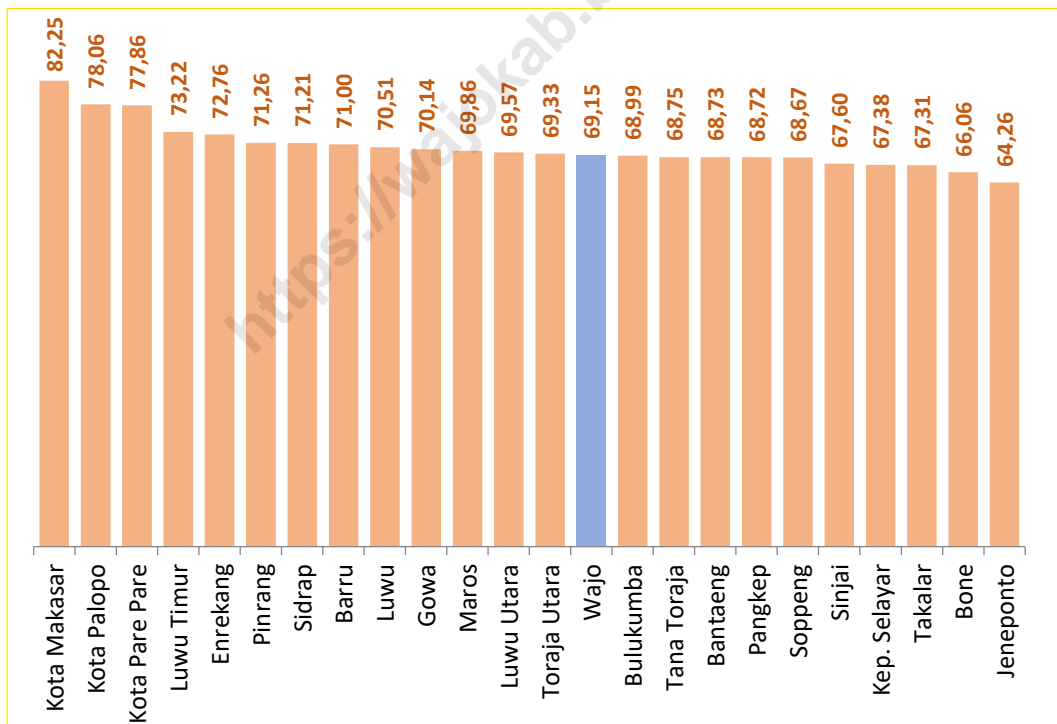

Sumber : BPS Kabupaten Wajo

**Indeks Pembangunan Manusia (IPM) Provinsi Sulawesi Selatan  
Menurut Kabupaten/Kota Tahun 2016-2020**

| Kabupaten/Kota          | 2016         | 2017         | 2018         | 2019         | 2020         | Peringkat IPM 2020 |
|-------------------------|--------------|--------------|--------------|--------------|--------------|--------------------|
| (1)                     | (2)          | (3)          | (4)          | (5)          | (6)          | (7)                |
| Kep. Selayar            | 64,95        | 65,39        | 66,04        | 66,91        | 67,38        | 21                 |
| Bulukumba               | 66,46        | 67,08        | 67,70        | 68,28        | 68,99        | 15                 |
| Bantaeng                | 66,59        | 67,27        | 67,76        | 68,30        | 68,73        | 17                 |
| Jeneponto               | 61,81        | 62,67        | 63,33        | 64,00        | 64,26        | 24                 |
| Takalar                 | 64,96        | 65,48        | 66,07        | 66,94        | 67,31        | 22                 |
| Gowa                    | 67,70        | 68,33        | 68,87        | 69,66        | 70,14        | 10                 |
| Sinjai                  | 65,36        | 65,80        | 66,24        | 67,05        | 67,60        | 20                 |
| Maros                   | 67,76        | 68,42        | 68,94        | 69,50        | 69,86        | 11                 |
| Pangkep                 | 66,86        | 67,25        | 67,71        | 68,29        | 68,72        | 18                 |
| Barru                   | 69,07        | 69,56        | 70,05        | 70,60        | 71,00        | 8                  |
| Bone                    | 63,86        | 64,16        | 65,04        | 65,67        | 66,06        | 23                 |
| Soppeng                 | 65,95        | 66,67        | 67,60        | 68,26        | 68,67        | 19                 |
| <b>Wajo</b>             | <b>67,52</b> | <b>68,18</b> | <b>68,57</b> | <b>69,05</b> | <b>69,15</b> | <b>14</b>          |
| Sidrap                  | 69,39        | 69,84        | 70,60        | 71,05        | 71,21        | 7                  |
| Pinrang                 | 69,42        | 69,90        | 70,62        | 71,12        | 71,26        | 6                  |
| Enrekang                | 70,79        | 71,44        | 72,15        | 72,66        | 72,76        | 5                  |
| Luwu                    | 68,71        | 69,02        | 69,60        | 70,39        | 70,51        | 9                  |
| Tana Toraja             | 66,25        | 66,82        | 67,66        | 68,25        | 68,75        | 16                 |
| Luwu Utara              | 67,81        | 68,35        | 68,79        | 69,46        | 69,57        | 12                 |
| Luwu Timur              | 70,95        | 71,46        | 72,16        | 72,80        | 73,22        | 4                  |
| Toraja Utara            | 67,49        | 67,90        | 68,49        | 69,23        | 69,33        | 13                 |
| Kota Makasar            | 80,53        | 81,13        | 81,73        | 82,25        | 82,25        | 1                  |
| Kota Pare Pare          | 76,48        | 76,68        | 77,19        | 77,62        | 77,86        | 3                  |
| Kota Palopo             | 76,45        | 76,71        | 77,30        | 77,98        | 78,06        | 2                  |
| <b>Sulawesi Selatan</b> | <b>69,76</b> | <b>70,34</b> | <b>70,90</b> | <b>71,66</b> | <b>71,93</b> | <b>12</b>          |

Sumber : BPS Kabupaten Wajo

**IPM Sulawesi Selatan Menurut Komponen dan Kabupaten/Kota  
Tahun 2019 dan 2020**

| Kab/Kota                | Angka Harapan Hidup (tahun) |              | Harapan Lama Sekolah (tahun) |              | Rata-rata Lama Sekolah (tahun) |             | Pengeluaran per Kapita Disesuaikan (ribu rupiah ppp) |               |
|-------------------------|-----------------------------|--------------|------------------------------|--------------|--------------------------------|-------------|--|---------------|
|                         | 2019                        | 2020         | 2019                         | 2020         | 2019                           | 2020        | 2019   | 2020          |
| (1)                     | (2)                         | (3)          | (4)                          | (5)          | (6)                            | (7)         | (8)  | (9)           |
| Kep. Selayar            | 68,34                       | 68,46        | 12,48                        | 12,65        | 7,63                           | 7,88        | 9.028  | 8.970         |
| Bulukumba               | 67,69                       | 67,92        | 12,91                        | 13,17        | 7,43                           | 7,67        | 10.480   | 10.513        |
| Bantaeng                | 70,42                       | 70,54        | 12,03                        | 12,04        | 6,48                           | 6,72        | 11.592   | 11.632        |
| Jeneponto               | 66,24                       | 66,39        | 11,97                        | 11,98        | 6,48                           | 6,59        | 9.078  | 9.114         |
| Takalar                 | 67,01                       | 67,18        | 12,25                        | 12,41        | 7,18                           | 7,29        | 10.474   | 10.454        |
| Gowa                    | 70,37                       | 70,43        | 13,48                        | 13,64        | 7,97                           | 8,19        | 9.369  | 9.394         |
| Sinjai                  | 67,17                       | 67,30        | 12,87                        | 13,05        | 7,48                           | 7,75        | 9.465  | 9.439         |
| Maros                   | 68,98                       | 69,02        | 13,02                        | 13,04        | 7,46                           | 7,73        | 10.981   | 10.963        |
| Pangkep                 | 66,49                       | 66,66        | 12,51                        | 12,76        | 7,60                           | 7,66        | 11.392   | 11.405        |
| Barru                   | 68,91                       | 69,02        | 13,57                        | 13,58        | 7,96                           | 8,23        | 10.911   | 10.923        |
| Bone                    | 66,88                       | 67,07        | 12,80                        | 12,88        | 6,98                           | 7,15        | 8.954  | 8.963         |
| Soppeng                 | 69,43                       | 69,65        | 12,73                        | 12,90        | 7,74                           | 7,81        | 9.444  | 9.483         |
| Wajo                    | 67,17                       | 67,35        | 13,13                        | 13,14        | 6,80                           | 6,81        | 12.399   | 12.386        |
| Sidrap                  | 69,59                       | 69,83        | 12,93                        | 12,94        | 7,83                           | 7,84        | 12.039   | 12.073        |
| Pinrang                 | 69,39                       | 69,61        | 13,22                        | 13,23        | 7,85                           | 7,86        | 11.828   | 11.844        |
| Enrekang                | 70,83                       | 70,91        | 13,69                        | 13,70        | 8,89                           | 8,90        | 10.800   | 10.844        |
| Luwu                    | 70,19                       | 70,34        | 13,32                        | 13,33        | 8,15                           | 8,24        | 10.085   | 10.014        |
| Tana Toraja             | 73,15                       | 73,30        | 13,58                        | 13,80        | 8,02                           | 8,26        | 7.253  | 7.217         |
| Luwu Utara              | 68,31                       | 68,51        | 12,42                        | 12,43        | 7,78                           | 7,79        | 11.583   | 11.562        |
| Luwu Timur              | 70,38                       | 70,53        | 12,82                        | 12,83        | 8,54                           | 8,80        | 12.802   | 12.814        |
| Toraja Utara            | 73,35                       | 73,39        | 13,37                        | 13,38        | 7,92                           | 7,96        | 8.083  | 8.097         |
| Kota Makasar            | 72,00                       | 72,09        | 15,56                        | 15,57        | 11,20                          | 11,21       | 16.989   | 16.873        |
| Kota Pare Pare          | 71,18                       | 71,27        | 14,49                        | 14,50        | 10,30                          | 10,45       | 13.648   | 13.663        |
| Kota Palopo             | 70,79                       | 70,88        | 15,07                        | 15,08        | 10,75                          | 10,76       | 12.986   | 12.995        |
| <b>Sulawesi Selatan</b> | <b>70,43</b>                | <b>70,57</b> | <b>13,36</b>                 | <b>13,45</b> | <b>8,26</b>                    | <b>8,38</b> | <b>11.118</b>  | <b>11.079</b> |

Sumber : BPS Kabupaten Wajo

**Indeks Pembangunan Gender (IPG) Provinsi Sulawesi Selatan  
Menurut Kabupaten/Kota Tahun 2016-2020**

| Kabupaten/Kota          | 2016                       | 2017         | 2018         | 2019         | 2020         | Peringkat IPG 2020 |
|-------------------------|----------------------------|--------------|--------------|--------------|--------------|--------------------|
| (1)                     | (2)                        | (3)          | (4)          | (5)          | (6)          | (7)                |
| Kep. Selayar            | <b>Data tidak tersedia</b> | 90,97        | 91,96        | 91,92        | 91,63        | 14                 |
| Bulukumba               |                            | 96,56        | 96,45        | 96,59        | 96,29        | 6                  |
| Bantaeng                |                            | 95,28        | 95,30        | 95,31        | 95,78        | 7                  |
| Jeneponto               |                            | 90,94        | 91,30        | 91,64        | 91,46        | 15                 |
| Takalar                 |                            | 86,76        | 87,24        | 87,29        | 87,56        | 22                 |
| Gowa                    |                            | 87,69        | 87,24        | 87,19        | 87,17        | 23                 |
| Sinjai                  |                            | 98,01        | 98,13        | 98,20        | 98,02        | 1                  |
| Maros                   |                            | 88,91        | 88,93        | 89,10        | 89,23        | 19                 |
| Pangkep                 |                            | 89,26        | 89,80        | 90,16        | 89,85        | 17                 |
| Barru                   |                            | 95,51        | 95,44        | 95,42        | 95,52        | 8                  |
| Bone                    |                            | 92,65        | 92,95        | 93,25        | 92,89        | 11                 |
| Soppeng                 |                            | 97,43        | 97,25        | 97,08        | 97,26        | 4                  |
| <b>Wajo</b>             |                            | <b>89,90</b> | <b>90,04</b> | <b>90,13</b> | <b>90,25</b> | <b>16</b>          |
| Sidrap                  |                            | 92,21        | 91,90        | 92,08        | 92,06        | 13                 |
| Pinrang                 |                            | 95,44        | 95,45        | 95,35        | 95,16        | 9                  |
| Enrekang                |                            | 98,12        | 97,99        | 97,31        | 97,41        | 2                  |
| Luwu                    |                            | 92,52        | 92,28        | 92,00        | 92,16        | 12                 |
| Tana Toraja             |                            | 87,18        | 87,86        | 88,18        | 87,97        | 21                 |
| Luwu Utara              |                            | 88,87        | 88,94        | 89,21        | 89,20        | 20                 |
| Luwu Timur              |                            | 89,49        | 89,38        | 89,61        | 89,71        | 18                 |
| Toraja Utara            | 86,03                      | 86,38        | 86,78        | 86,83        | 24           |                    |
| Kota Makasar            | 94,70                      | 94,53        | 94,48        | 94,47        | 10           |                    |
| Kota Pare Pare          | 97,47                      | 96,87        | 96,78        | 96,88        | 5            |                    |
| Kota Palopo             | 97,57                      | 97,75        | 97,35        | 97,32        | 3            |                    |
| <b>Sulawesi Selatan</b> | <b>92,79</b>               | <b>92,84</b> | <b>93,15</b> | <b>93,09</b> | <b>92,86</b> |                    |

Sumber : BPS Kabupaten Wajo



**IPG Sulawesi Selatan Menurut Jenis Kelamin dan Kabupaten/Kota  
Tahun 2020**

| Kab/Kota                | Angka Harapan Hidup (tahun) |              | Harapan Lama Sekolah (tahun) |              | Rata-rata Lama Sekolah (tahun) |             | Pengeluaran per Kapita Disesuaikan (ribu rupiah ppp) |              |
|-------------------------|-----------------------------|--------------|------------------------------|--------------|--------------------------------|-------------|--|--------------|
|                         | L                           | P            | L                            | P            | L                              | P           | L  | P            |
| (1)                     | (2)                         | (3)          | (4)                          | (5)          | (6)                            | (7)         | (8)  | (9)          |
| Kep. Selayar            | 66,43                       | 70,38        | 12,58                        | 13,58        | 8,22                           | 7,66        | 14.258   | 7.855        |
| Bulukumba               | 65,88                       | 69,86        | 12,71                        | 13,41        | 7,87                           | 7,67        | 13.579   | 10.293       |
| Bantaeng                | 68,45                       | 72,46        | 11,82                        | 12,38        | 7,18                           | 6,69        | 12.040   | 9.326        |
| Jeneponto               | 64,38                       | 68,30        | 12,03                        | 11,97        | 6,75                           | 6,49        | 14.013   | 8.224        |
| Takalar                 | 65,16                       | 69,10        | 12,24                        | 12,74        | 7,47                           | 7,14        | 16.318   | 6.752        |
| Gowa                    | 68,42                       | 72,32        | 13,45                        | 13,92        | 8,55                           | 7,84        | 14.592   | 6.336        |
| Sinjai                  | 65,29                       | 69,20        | 13,05                        | 13,63        | 7,85                           | 7,67        | 10.174   | 9.029        |
| Maros                   | 66,97                       | 71,00        | 13,03                        | 13,28        | 8,26                           | 7,41        | 16.682   | 8.265        |
| Pangkep                 | 64,65                       | 68,57        | 12,64                        | 12,90        | 8,16                           | 7,21        | 17.989   | 9.331        |
| Barru                   | 66,99                       | 70,95        | 13,49                        | 13,82        | 8,39                           | 8,08        | 14.135   | 10.613       |
| Bone                    | 65,04                       | 68,99        | 12,51                        | 13,48        | 7,37                           | 6,87        | 12.831   | 7.825        |
| Soppeng                 | 67,73                       | 71,50        | 12,82                        | 13,27        | 7,81                           | 7,80        | 10.818   | 9.051        |
| <b>Wajo</b>             | <b>65,31</b>                | <b>69,27</b> | <b>12,86</b>                 | <b>13,65</b> | <b>7,15</b>                    | <b>6,47</b> | <b>20.238</b>  | <b>9.634</b> |
| Sidrap                  | 67,81                       | 71,74        | 12,54                        | 13,28        | 8,14                           | 7,61        | 18.374   | 10.093       |
| Pinrang                 | 67,65                       | 71,46        | 12,41                        | 14,00        | 8,35                           | 7,53        | 15.427   | 10.514       |
| Enrekang                | 68,90                       | 72,80        | 13,65                        | 14,18        | 9,26                           | 8,42        | 11.172   | 10.216       |
| Luwu                    | 68,32                       | 72,25        | 12,84                        | 13,72        | 8,57                           | 8,05        | 14.306   | 8.211        |
| Tana Toraja             | 71,37                       | 75,13        | 13,50                        | 14,10        | 8,73                           | 8,21        | 10.614   | 5.208        |
| Luwu Utara              | 66,46                       | 70,45        | 12,54                        | 12,37        | 7,93                           | 7,35        | 16.199   | 8.193        |
| Luwu Timur              | 68,51                       | 72,46        | 12,76                        | 13,22        | 9,11                           | 8,49        | 19.722   | 9.268        |
| Toraja Utara            | 71,45                       | 75,22        | 13,00                        | 13,68        | 8,43                           | 7,74        | 11.514   | 5.205        |
| Kota Makasar            | 70,12                       | 73,96        | 15,39                        | 16,07        | 11,53                          | 10,90       | 20.289   | 13.491       |
| Kota Pare Pare          | 69,28                       | 73,15        | 14,12                        | 14,66        | 10,73                          | 10,08       | 15.887   | 13.390       |
| Kota Palopo             | 68,88                       | 72,77        | 14,11                        | 15,78        | 10,91                          | 10,50       | 15.764   | 12.070       |
| <b>Sulawesi Selatan</b> | <b>68,68</b>                | <b>72,56</b> | <b>13,36</b>                 | <b>13,74</b> | <b>8,63</b>                    | <b>8,15</b> | <b>15.893</b>  | <b>9.822</b> |

Sumber : BPS Kabupaten Wajo

# PDRB & Pertumbuhan Ekonomi

<https://wajonkab.bps.go.id>

**PDRB Menurut Lapangan Usaha Atas Dasar Harga Berlaku  
Kabupaten Wajo Tahun 2016-2020 (Milyar Rupiah)**

| Kategori                | Lapangan Usaha   | 2016            | 2017            | 2018            | 2019            | 2020             |
|-------------------------|--|-----------------|-----------------|-----------------|-----------------|------------------|
| (1)                     | (2)  | (3)             | (4)             | (5)             | (6)             | (7)              |
| <b>A</b>                | Pertanian, Kehutanan, dan Perikanan                            | 5715,02         | 6250,21         | 6487,59         | 6467,62         | 6.675,52         |
| <b>B</b>                | Pertambangan dan Penggalian                                    | 2864,98         | 2836,41         | 2540,65         | 2852,34         | 2.482,81         |
| <b>C</b>                | Industri Pengolahan  | 614,07          | 690,04          | 753,18          | 797,71          | 795,58           |
| <b>D</b>                | Pengadaan Listrik dan Gas                                      | 10,53           | 12,93           | 14,44           | 15,65           | 16,27            |
| <b>E</b>                | Pengadaan Air, Pengelolaan Sampah, Limbah dan Daur Ulang       | 4,72            | 5,24            | 5,79            | 6,27            | 6,96             |
| <b>F</b>                | Konstruksi   | 1584,57         | 1740,12         | 1900,56         | 2030,53         | 2.021,77         |
| <b>G</b>                | Perdagangan Besar dan Eceran; Reparasi Mobil dan Sepeda Motor  | 2440,62         | 2676,92         | 3005,68         | 3267,43         | 3.268,52         |
| <b>H</b>                | Transportasi dan Pergudangan                                   | 529,60          | 563,87          | 626,21          | 688,73          | 652,25           |
| <b>I</b>                | Penyediaan Akomodasi dan Makan Minum                           | 52,40           | 58,56           | 66,20           | 72,02           | 70,38            |
| <b>J</b>                | Informasi dan Komunikasi                                       | 222,36          | 256,28          | 293,59          | 328,63          | 372,46           |
| <b>K</b>                | Jasa Keuangan dan Asuransi                                     | 417,21          | 445,73          | 471,16          | 485,68          | 516,23           |
| <b>L</b>                | Real Estate  | 563,75          | 609,69          | 661,88          | 711,94          | 704,57           |
| <b>M,N</b>              | Jasa Perusahaan  | 18,71           | 20,65           | 23,24           | 26,09           | 25,04            |
| <b>O</b>                | Administrasi Pemerintahan, Pertahanan dan Jaminan Sosial Wajib | 639,58          | 685,55          | 748,99          | 879,25          | 888,15           |
| <b>P</b>                | Jasa Pendidikan  | 562,74          | 637,29          | 721,61          | 778,25          | 824,25           |
| <b>Q</b>                | Jasa Kesehatan dan Kegiatan Sosial                             | 235,91          | 264,77          | 298,74          | 331,26          | 354,79           |
| <b>R,S,T,U</b>          | Jasa lainnya   | 67,98           | 77,84           | 90,38           | 99,42           | 97,61            |
| <b>PDRB</b>             |  | <b>16544,74</b> | <b>17832,11</b> | <b>18709,89</b> | <b>19838,81</b> | <b>19.773,16</b> |
| <b>PDRB TANPA MIGAS</b> |  | <b>14 066,6</b> | <b>15 402,9</b> | <b>16 609,4</b> | <b>17 443,8</b> | <b>17776,68</b>  |

Sumber : BPS Kabupaten Wajo

**PDRB Menurut Lapangan Usaha Atas Dasar Harga Konstan 2010  
Kabupaten Wajo Tahun 2016-2020 (Milyar Rupiah)**

| Kategori                | Uraian   | 2016             | 2017             | 2018             | 2019             | 2020             |
|-------------------------|--|------------------|------------------|------------------|------------------|------------------|
| (1)                     | (2)  | (4)              | (5)              | (6)              | (7)              |                  |
| <b>A</b>                | Pertanian, Kehutanan, dan Perikanan                            | 3.646,14         | 3.865,47         | 3.931,12         | 3.861,95         | 3.883,96         |
| <b>B</b>                | Pertambangan dan Penggalian                                    | 2.410,22         | 2.408,56         | 2.039,38         | 2.208,68         | 2.045,89         |
| <b>C</b>                | Industri Pengolahan  | 419,52           | 445,93           | 470,77           | 492,60           | 487,37           |
| <b>D</b>                | Pengadaan Listrik dan Gas                                      | 12,39            | 13,06            | 13,97            | 15,07            | 15,93            |
| <b>E</b>                | Pengadaan Air, Pengelolaan Sampah, Limbah dan Daur Ulang       | 4,02             | 4,30             | 4,65             | 4,90             | 5,41             |
| <b>F</b>                | Konstruksi   | 1.010,18         | 1.071,74         | 1.135,40         | 1.177,05         | 1.169,63         |
| <b>G</b>                | Perdagangan Besar dan Eceran; Reparasi Mobil dan Sepeda Motor  | 1.796,89         | 1.939,31         | 2.097,93         | 2.216,20         | 2.193,01         |
| <b>H</b>                | Transportasi dan Pergudangan                                   | 376,06           | 403,19           | 441,89           | 482,35           | 443,20           |
| <b>I</b>                | Penyediaan Akomodasi dan Makan Minum                           | 38,73            | 41,95            | 46,42            | 49,39            | 47,87            |
| <b>J</b>                | Informasi dan Komunikasi                                       | 211,62           | 234,62           | 262,17           | 290,97           | 329,09           |
| <b>K</b>                | Jasa Keuangan dan Asuransi                                     | 296,49           | 303,16           | 308,28           | 310,13           | 328,67           |
| <b>L</b>                | Real Estate  | 375,28           | 398,25           | 419,44           | 444,17           | 438,13           |
| <b>M,N</b>              | Jasa Perusahaan  | 13,00            | 14,02            | 15,54            | 17,16            | 16,18            |
| <b>O</b>                | Administrasi Pemerintahan, Pertahanan dan Jaminan Sosial Wajib | 427,36           | 447,35           | 473,80           | 543,35           | 539,37           |
| <b>P</b>                | Jasa Pendidikan  | 389,63           | 423,56           | 463,86           | 492,36           | 505,60           |
| <b>Q</b>                | Jasa Kesehatan dan Kegiatan Sosial                             | 146,17           | 158,81           | 173,46           | 188,22           | 197,31           |
| <b>R,S,T,U</b>          | Jasa lainnya   | 47,04            | 52,48            | 59,28            | 63,89            | 61,77            |
| <b>PDRB</b>             |  | <b>11.620,74</b> | <b>12.225,77</b> | <b>12.357,35</b> | <b>12.858,45</b> | <b>12.708,37</b> |
| <b>PDRB TANPA MIGAS</b> |  | <b>9439,62</b>   | <b>10061,73</b>  | <b>10576,00</b>  | <b>10917,53</b>  | <b>10941,16</b>  |

Sumber : BPS Kabupaten Wajo

## Distribusi Persentase PDRB Menurut Lapangan Usaha Atas Dasar Harga Berlaku Kabupaten Wajo Tahun 2016-2020 (Persen)

| Kategori                | Uraian   | 2016         | 2017         | 2018         | 2019         | 2020         |
|-------------------------|--|--------------|--------------|--------------|--------------|--------------|
| (1)                     | (2)  | (3)          | (4)          | (5)          | (6)          | (7)          |
| <b>A</b>                | Pertanian, Kehutanan, dan Perikanan                            | 34,54        | 35,05        | 34,67        | 32,60        | 33,76        |
| <b>B</b>                | Pertambangan dan Penggalian                                    | 17,32        | 15,91        | 13,58        | 14,38        | 12,56        |
| <b>C</b>                | Industri Pengolahan  | 3,71         | 3,87         | 4,03         | 4,02         | 4,02         |
| <b>D</b>                | Pengadaan Listrik dan Gas                                      | 0,06         | 0,07         | 0,08         | 0,08         | 0,08         |
| <b>E</b>                | Pengadaan Air, Pengelolaan Sampah, Limbah dan Daur Ulang       | 0,03         | 0,03         | 0,03         | 0,03         | 0,04         |
| <b>F</b>                | Konstruksi   | 9,58         | 9,76         | 10,16        | 10,24        | 10,22        |
| <b>G</b>                | Perdagangan Besar dan Eceran; Reparasi Mobil dan Sepeda Motor  | 14,75        | 15,01        | 16,06        | 16,47        | 16,53        |
| <b>H</b>                | Transportasi dan Pergudangan                                   | 3,20         | 3,16         | 3,35         | 3,47         | 3,30         |
| <b>I</b>                | Penyediaan Akomodasi dan Makan Minum                           | 0,32         | 0,33         | 0,35         | 0,36         | 0,36         |
| <b>J</b>                | Informasi dan Komunikasi                                       | 1,34         | 1,44         | 1,57         | 1,66         | 1,88         |
| <b>K</b>                | Jasa Keuangan dan Asuransi                                     | 2,52         | 2,50         | 2,52         | 2,45         | 2,61         |
| <b>L</b>                | Real Estate  | 3,41         | 3,42         | 3,54         | 3,59         | 3,56         |
| <b>M,N</b>              | Jasa Perusahaan  | 0,11         | 0,12         | 0,12         | 0,13         | 0,13         |
| <b>O</b>                | Administrasi Pemerintahan, Pertahanan dan Jaminan Sosial Wajib | 3,87         | 3,84         | 4,00         | 4,43         | 4,49         |
| <b>P</b>                | Jasa Pendidikan  | 3,40         | 3,57         | 3,86         | 3,92         | 4,17         |
| <b>Q</b>                | Jasa Kesehatan dan Kegiatan Sosial                             | 1,43         | 1,48         | 1,60         | 1,67         | 1,79         |
| <b>R,S,T,U</b>          | Jasa lainnya   | 0,41         | 0,44         | 0,48         | 0,50         | 0,49         |
| <b>PDRB</b>             |  | <b>100</b>   | <b>100</b>   | <b>100</b>   | <b>100</b>   | <b>100</b>   |
| <b>PDRB TANPA MIGAS</b> |  | <b>85,02</b> | <b>86,38</b> | <b>88,77</b> | <b>87,93</b> | <b>89,90</b> |

Sumber : BPS Kabupaten Wajo

## Laju Pertumbuhan PDRB Menurut Lapangan Usaha Kabupaten Wajo Tahun 2016-2020 (Persen)

| Kategori                | Uraian   | 2016        | 2017        | 2018        | 2019        | 2020         |
|-------------------------|--|-------------|-------------|-------------|-------------|--------------|
| (1)                     | (2)  | (3)         | (4)         | (5)         | (6)         | (7)          |
| <b>A</b>                | Pertanian, Kehutanan, dan Perikanan                            | 8,58        | 6,02        | 1,70        | -1,76       | 0,57         |
| <b>B</b>                | Pertambangan dan Penggalian                                    | -4,55       | -0,07       | -15,33      | 8,30        | -7,37        |
| <b>C</b>                | Industri Pengolahan  | 7,79        | 6,30        | 5,57        | 4,64        | -1,06        |
| <b>D</b>                | Pengadaan Listrik dan Gas                                      | 6,04        | 5,36        | 6,98        | 7,90        | 5,65         |
| <b>E</b>                | Pengadaan Air, Pengelolaan Sampah, Limbah dan Daur Ulang       | 3,37        | 6,96        | 8,08        | 5,36        | 10,47        |
| <b>F</b>                | Konstruksi   | 6,34        | 6,09        | 5,94        | 3,67        | -0,63        |
| <b>G</b>                | Perdagangan Besar dan Eceran; Reparasi Mobil dan Sepeda Motor  | 8,81        | 7,93        | 8,18        | 5,64        | -1,05        |
| <b>H</b>                | Transportasi dan Pergudangan                                   | 5,03        | 7,21        | 9,60        | 9,16        | -8,12        |
| <b>I</b>                | Penyediaan Akomodasi dan Makan Minum                           | 7,69        | 8,31        | 10,64       | 6,40        | -3,08        |
| <b>J</b>                | Informasi dan Komunikasi                                       | 9,36        | 10,87       | 11,74       | 10,99       | 13,10        |
| <b>K</b>                | Jasa Keuangan dan Asuransi                                     | 15,41       | 2,25        | 1,69        | 0,60        | 5,98         |
| <b>L</b>                | Real Estate  | 6,57        | 6,12        | 5,32        | 5,90        | -1,36        |
| <b>M.N</b>              | Jasa Perusahaan  | 7,76        | 7,89        | 10,84       | 10,44       | -5,76        |
| <b>O</b>                | Administrasi Pemerintahan, Pertahanan dan Jaminan Sosial Wajib | -1,25       | 4,68        | 5,91        | 14,68       | -0,73        |
| <b>P</b>                | Jasa Pendidikan  | 7,62        | 8,71        | 9,51        | 6,14        | 2,69         |
| <b>Q</b>                | Jasa Kesehatan dan Kegiatan Sosial                             | 7,80        | 8,65        | 9,22        | 8,51        | 4,83         |
| <b>R,S,T,U</b>          | Jasa lainnya   | 8,63        | 11,56       | 12,95       | 7,78        | -3,33        |
| <b>PDRB</b>             |  | <b>4,96</b> | <b>5,21</b> | <b>1,08</b> | <b>4,06</b> | <b>-1,17</b> |
| <b>PDRB TANPA MIGAS</b> |  | <b>7,78</b> | <b>6,59</b> | <b>5,11</b> | <b>3,23</b> | <b>0,22</b>  |

Sumber : BPS Kabupaten Wajo

### Distribusi Persentase PDRB Menurut Lapangan Usaha Kabupaten Wajo Tahun 2020 (Persen)

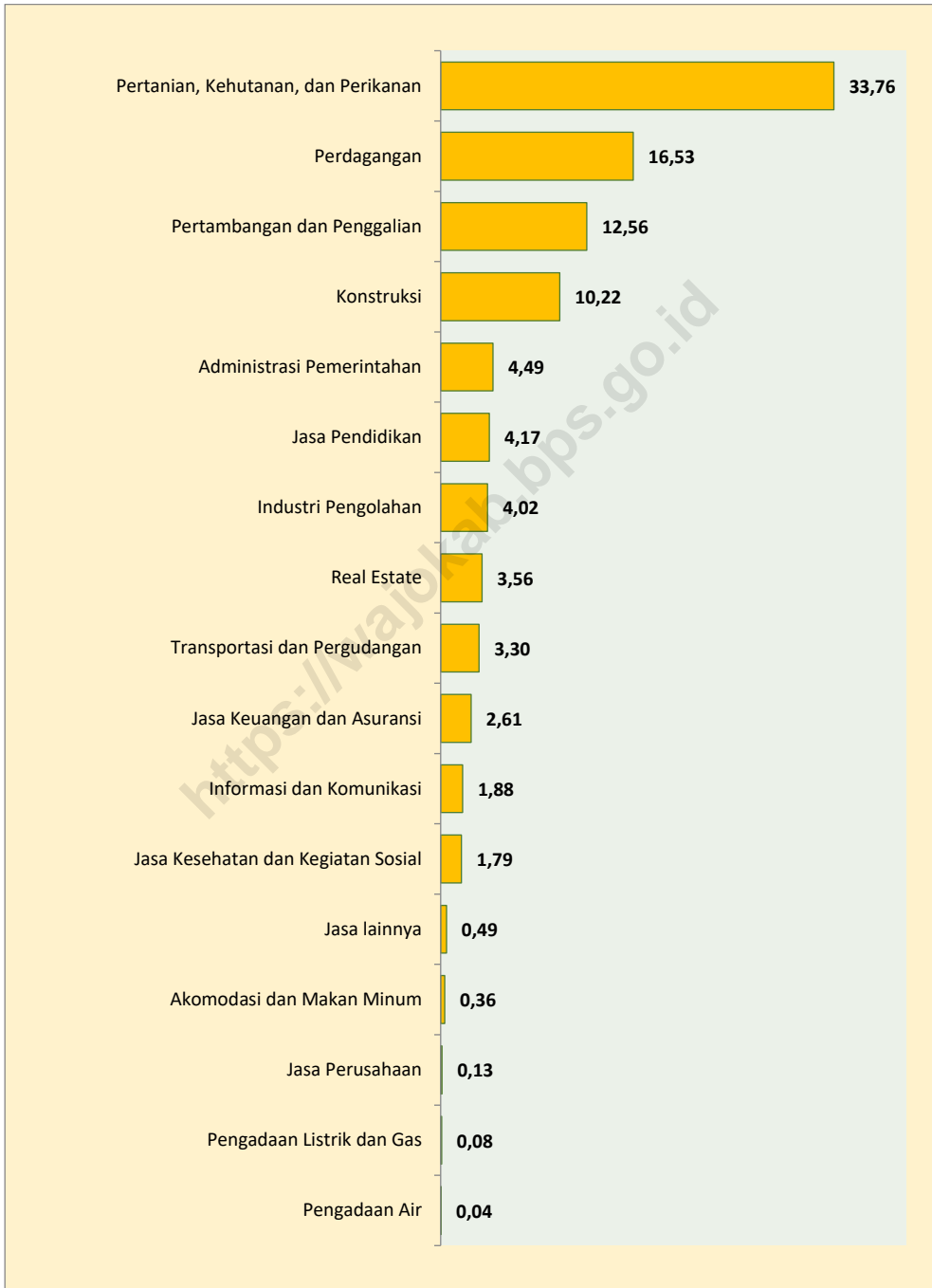

Sumber : BPS Kabupaten Wajo

## PDRB Per Kapita ADHB dan ADHK Kabupaten Wajo Tahun 2016-2020

| Uraian                              | 2016    | 2017    | 2018    | 2019    | 2020    |
|-------------------------------------|---------|---------|---------|---------|---------|
| (1)                                 | (2)     | (3)     | (4)     | (5)     | (6)     |
| <b>Jumlah Penduduk (Ribu Jiwa)*</b> | 394 495 | 395 583 | 396 810 | 397 814 | 398.784 |
| <b>PDRB Per Kapita ADHB</b>         |         |         |         |         |         |
| • Nilai (juta rupiah)               | 41,94   | 45,08   | 47,15   | 49,87   | 49,58   |
| <b>PDRB Per Kapita ADHK</b>         |         |         |         |         |         |
| • Nilai (juta rupiah)               | 29,46   | 30,91   | 31,14   | 32,32   | 31,87   |

\*nilai proyeksi SP2010

Sumber : BPS Kabupaten Wajo

### Pertumbuhan Ekonomi Kabupaten Wajo dan Sulawesi Selatan Tahun 2016-2020 (persen)

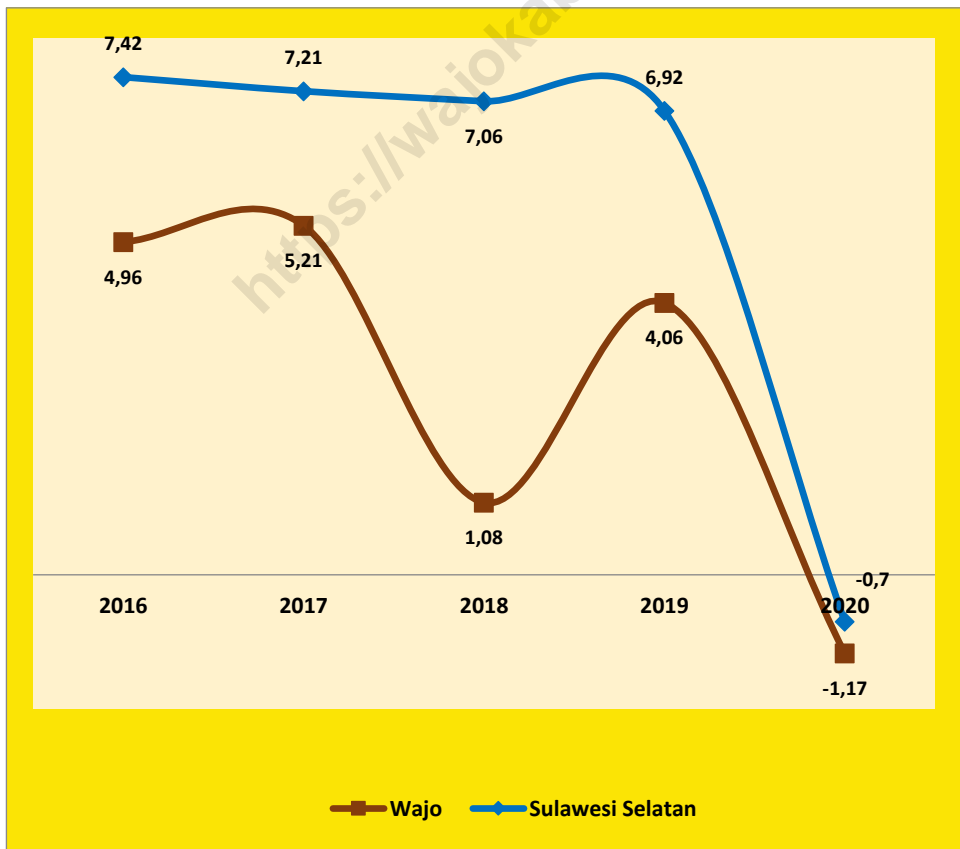

Sumber : BPS Kabupaten Wajo



**Laju Pertumbuhan Ekonomi Menurut Kabupaten/Kota  
di Provinsi Sulawesi Selatan Atas Dasar Harga Konstan 2016-2020 (Persen)**

| Kabupaten/Kota          | Pertumbuhan per Tahun |             |             |             |              |
|-------------------------|-----------------------|-------------|-------------|-------------|--------------|
|                         | 2016                  | 2017        | 2018        | 2019        | 2020         |
| (1)                     | (2)                   | (3)         | (4)         | (5)         | (6)          |
| Kep. Selayar            | 7,35                  | 7,61        | 8,75        | 7,68        | -1,78        |
| Bulukumba               | 6,77                  | 6,89        | 5,05        | 5,49        | 0,43         |
| Bantaeng                | 7,39                  | 7,31        | 8,13        | 10,75       | 0,52         |
| Jeneponto               | 8,32                  | 8,25        | 6,29        | 5,47        | 0,16         |
| Takalar                 | 9,61                  | 7,37        | 6,66        | 6,87        | -0,61        |
| Gowa                    | 7,57                  | 7,21        | 7,14        | 7,46        | 1,76         |
| Sinjai                  | 7,09                  | 7,23        | 7,44        | 6,12        | 1,55         |
| Maros                   | 9,50                  | 6,81        | 6,19        | 1,24        | -10,87       |
| Pangkep                 | 8,31                  | 6,60        | 4,76        | 6,41        | -1,69        |
| Barru                   | 6,01                  | 6,48        | 7,11        | 7,41        | 0,87         |
| Bone                    | 9,01                  | 8,41        | 8,91        | 7,01        | -0,25        |
| Soppeng                 | 8,11                  | 8,29        | 8,11        | 7,69        | 2,19         |
| <b>Wajo</b>             | <b>4,96</b>           | <b>5,21</b> | <b>1,08</b> | <b>4,06</b> | <b>-1,17</b> |
| Sidrap                  | 8,77                  | 7,09        | 5,02        | 4,65        | -0,59        |
| Pinrang                 | 7,44                  | 7,84        | 6,91        | 6,53        | 0,44         |
| Enrekang                | 7,63                  | 6,84        | 3,26        | 5,43        | 1,25         |
| Luwu                    | 7,88                  | 6,79        | 6,86        | 6,26        | 1,30         |
| Tana Toraja             | 7,29                  | 7,47        | 7,89        | 7,22        | -0,28        |
| Luwu Utara              | 7,49                  | 7,60        | 8,39        | 7,11        | -0,59        |
| Luwu Timur              | 1,58                  | 3,07        | 3,39        | 1,17        | 1,46         |
| Toraja Utara            | 8,01                  | 8,22        | 8,07        | 7,56        | 0,17         |
| Kota Makasar            | 8,03                  | 8,20        | 8,42        | 8,79        | -1,27        |
| Kota Pare Pare          | 6,87                  | 6,97        | 5,58        | 6,65        | -0,08        |
| Kota Palopo             | 6,95                  | 7,17        | 7,52        | 6,75        | 0,45         |
| <b>Sulawesi Selatan</b> | <b>7,42</b>           | <b>7,21</b> | <b>7,04</b> | <b>6,91</b> | <b>-0,70</b> |

Sumber : BPS Kabupaten Wajo

# Kemiskinan

<https://wajocab.bps.go.id>

## Statistik Kemiskinan Kabupaten Wajo Tahun 2016-2020

| Indikator                           | 2016    | 2017    | 2018    | 2019    | 2020    |
|-------------------------------------|---------|---------|---------|---------|---------|
| (1)                                 | (2)     | (3)     | (4)     | (5)     | (6)     |
| Jumlah Penduduk Miskin (000)        | 29,46   | 29,19   | 29,73   | 27,48   | 27,69   |
| Persentase Penduduk Miskin (Persen) | 7,47    | 7,38    | 7,50    | 6,91    | 6,95    |
| Garis Kemiskinan (Rp/Kapita/bulan)  | 258.821 | 264.376 | 297.121 | 311.017 | 350.765 |

Sumber : BPS Kabupaten Wajo

### Persentase Penduduk Miskin Kabupaten Wajo dan Provinsi Sulawesi Selatan Tahun 2016-2020

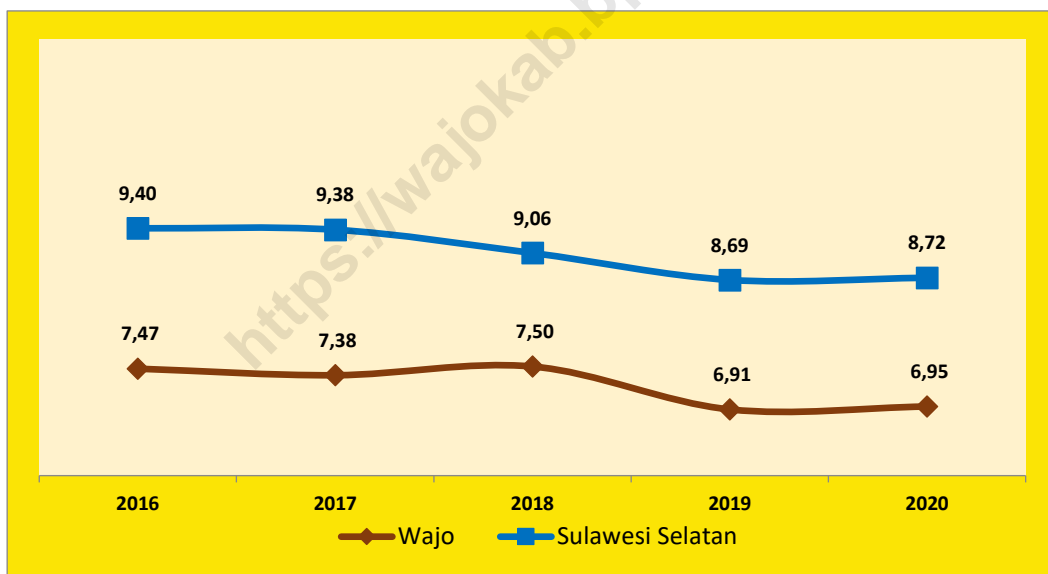

Sumber : BPS Kabupaten Wajo

## Jumlah dan Persentase Penduduk Miskin menurut Kabupaten/Kota di Provinsi Sulawesi Selatan, 2016-2020

| Kabupaten/Kota          | Jumlah Penduduk Miskin (000 orang) |               |               |               |               | Persentase Penduduk Miskin |             |             |             |             |
|-------------------------|------------------------------------|---------------|---------------|---------------|---------------|----------------------------|-------------|-------------|-------------|-------------|
|                         | 2016                               | 2017          | 2018          | 2019          | 2020          | 2016                       | 2017        | 2018        | 2019        | 2020        |
| (1)                     | (2)                                | (3)           | (4)           | (5)           | (6)           | (7)                        | (8)         | (9)         | (10)        | (11)        |
| Kep. Selayar            | 17,21                              | 17,62         | 17,59         | 17,36         | 17,04         | 13,11                      | 13,28       | 13,13       | 12,83       | 12,48       |
| Bulukumba               | 33,25                              | 33,10         | 31,25         | 30,49         | 30            | 8,06                       | 7,97        | 7,48        | 7,26        | 7,10        |
| Bantaeng                | 17,53                              | 17,91         | 17,20         | 16,91         | 16,84         | 9,51                       | 9,66        | 9,23        | 9,03        | 8,95        |
| Jeneponto               | 55,32                              | 55,35         | 55,95         | 54,05         | 53,24         | 15,49                      | 15,40       | 15,48       | 14,88       | 14,58       |
| Takalar                 | 27,05                              | 26,99         | 26,57         | 25,93         | 25,38         | 9,35                       | 9,24        | 9,00        | 8,70        | 8,44        |
| Gowa                    | 61,52                              | 62,77         | 59,34         | 57,99         | 57,68         | 8,40                       | 8,42        | 7,83        | 7,53        | 7,38        |
| Sinjai                  | 22,51                              | 22,25         | 22,48         | 22,27         | 22,06         | 9,41                       | 9,24        | 9,28        | 9,14        | 9,00        |
| Maros                   | 39,02                              | 38,50         | 35,97         | 34,85         | 34,62         | 11,41                      | 11,14       | 10,31       | 9,89        | 9,74        |
| Pangkep                 | 52,86                              | 53,38         | 50,12         | 47,07         | 47,12         | 16,22                      | 16,22       | 15,10       | 14,06       | 13,96       |
| Barru                   | 16,24                              | 16,76         | 15,68         | 14,92         | 14,44         | 9,45                       | 9,71        | 9,04        | 8,57        | 8,26        |
| Bone                    | 75,09                              | 77,13         | 79,57         | 76,25         | 81,33         | 10,07                      | 10,28       | 10,55       | 10,06       | 10,68       |
| Soppeng                 | 19,12                              | 18,76         | 17,00         | 16,45         | 17,23         | 8,45                       | 8,29        | 7,50        | 7,25        | 7,59        |
| <b>Wajo</b>             | <b>29,46</b>                       | <b>29,19</b>  | <b>29,73</b>  | <b>27,48</b>  | <b>27,69</b>  | <b>7,47</b>                | <b>7,38</b> | <b>7,50</b> | <b>6,91</b> | <b>6,95</b> |
| Sidrap                  | 15,92                              | 15,72         | 15,41         | 14,44         | 15,36         | 5,45                       | 5,32        | 5,16        | 4,79        | 5,05        |
| Pinrang                 | 31,28                              | 31,43         | 32,94         | 31,85         | 33,56         | 8,48                       | 8,46        | 8,81        | 8,46        | 8,86        |
| Enrekang                | 26,98                              | 26,71         | 25,53         | 25,40         | 25,25         | 13,41                      | 13,16       | 12,49       | 12,33       | 12,17       |
| Luwu                    | 50,58                              | 49,80         | 47,91         | 46,18         | 46,04         | 14,35                      | 14,01       | 13,36       | 12,78       | 12,65       |
| Tana Toraja             | 28,42                              | 29,18         | 29,65         | 28,87         | 28,41         | 12,36                      | 12,62       | 12,75       | 12,35       | 12,10       |
| Luwu Utara              | 43,75                              | 44,04         | 42,43         | 42,48         | 42,2          | 14,36                      | 14,33       | 13,69       | 13,60       | 13,41       |
| Luwu Timur              | 21,08                              | 21,94         | 21,15         | 20,83         | 20,82         | 7,52                       | 7,66        | 7,23        | 6,98        | 6,85        |
| Toraja Utara            | 33,02                              | 32,85         | 30,68         | 28,64         | 27,88         | 14,57                      | 14,41       | 13,37       | 12,41       | 12,01       |
| Kota Makassar           | 66,78                              | 68,19         | 66,22         | 65,12         | 69,98         | 4,56                       | 4,59        | 4,41        | 4,28        | 4,54        |
| Kota Pare Pare          | 8,02                               | 8,07          | 8,01          | 7,62          | 7,96          | 5,73                       | 5,70        | 5,59        | 5,26        | 5,44        |
| Kota Palopo             | 15,02                              | 15,44         | 14,27         | 14,37         | 14,71         | 8,74                       | 8,78        | 7,94        | 7,82        | 7,85        |
| <b>Sulawesi Selatan</b> | <b>807,03</b>                      | <b>813,07</b> | <b>792,63</b> | <b>767,80</b> | <b>776,83</b> | <b>9,40</b>                | <b>9,38</b> | <b>9,06</b> | <b>8,69</b> | <b>8,72</b> |

Sumber : BPS Kabupaten Wajo



Sensus  
Penduduk  
2020

#MencatatIndonesia

# DATA

## MENCERDASKAN BANGSA

<https://wajokab.bps.go.id>



**BADAN PUSAT STATISTIK KABUPATEN WAJO**

Jalan Veteran no.2 Sengkang

Email : [bps7313@bps.go.id](mailto:bps7313@bps.go.id)

Website : [wajokab.bps.go.id](http://wajokab.bps.go.id)