

Katalog BPS : 1101002.1605090

STATISTIK DAERAH KECAMATAN MEGANG SAKTI 2015



BADAN PUSAT STATISTIK
KABUPATEN MUSI RAWAS



**STATISTIK DAERAH
KECAMATAN MEGANG SAKTI
2015**

<http://musirawaskab.go.id>

STATISTIK DAERAH KECAMATAN MEGANG SAKTI 2015

Katalog BPS : 1101002.1605090

Ukuran Buku : 17,6 cm x 25 cm

Jumlah Halaman : 23 Halaman

Naskah : Badan Pusat Statistik Kabupaten Musi Rawas

Gambar Kulit : Badan Pusat Statistik Kabupaten Musi Rawas

Diterbitkan Oleh : Badan Pusat Statistik Kabupaten Musi Rawas

Dicetak Oleh :

Boleh dikutip dengan menyebutkan sumbernya



KATA SAMBUTAN

Alhamdulillah, publikasi **Statistik Daerah Kecamatan Megang Sakti 2015** dapat terbit pada waktunya. Publikasi ini merupakan terbitan kedua yang menyajikan data dalam bentuk analisis deskriptif sederhana terhadap data strategis tingkat kecamatan

Publikasi ini terdiri dari 11 bab yang memuat gambaran umum tentang keadaan geografi dan iklim, serta perkembangan kondisi sosial demografi dan perekonomian di daerah. Aspek analisis terhadap indikator-indikator terpilih sangat ditekankan pada publikasi Statistik Daerah Kecamatan ini.

Disadari publikasi **Statistik Daerah Kecamatan Megang Sakti 2015** ini masih jauh dari sempurna. Oleh karena itu, kritik dan saran yang konstruktif dari berbagai pihak sangat diharapkan demi penyempurnaan penerbitan mendatang. Semoga publikasi ini mampu memenuhi kebutuhan data strategis dari berbagai pihak, baik oleh instansi/dinas pemerintah, swasta, kalangan akademisi, maupun masyarakat luas lainnya. Kepada semua pihak yang telah membantu hingga terbitnya publikasi ini diucapkan terima kasih.

Muara Beliti, Oktober 2015
Kepala Badan Pusat Statistik
Kabupaten Musi Rawas

Aidil Adha, SE, ME.



KATA PENGANTAR

Publikasi **Statistik Daerah Kecamatan Megang Sakti 2015** diterbitkan oleh Badan Pusat Statistik Kabupaten Musi Rawas Provinsi Sumatera Selatan yang merupakan hasil kerja keras dan ketifitas dari Koordinator Statistik Kecamatan (KSK) Megang Sakti . Publikasi ini diterbitkan untuk melengkapi publikasi Kecamatan Dalam Angka (KDA) yang sudah terbit secara rutin setiap tahun.

Publikasi ini berbeda dengan publikasi KDA yang sudah ada karena publikasi ini lebih menekankan pada penyajian data dalam bentuk analisis deskriptif sederhana terhadap data strategis, untuk membantu pemerintah daerah dalam memahami kondisi wilayahnya. Publikasi Statistik Daerah ini terdiri dari 11 BAB yang memuat gambaran umum tentang keadaan geografi dan iklim, serta perkembangan kondisi sosial demografi dan perekonomian di daerah. Aspek analisis terhadap indikator-indikator terpilih sangat ditekankan pada Publikasi Statistik Daerah Kecamatan ini.

Disadari Publikasi **Statistik Daerah Kecamatan Megang Sakti 2015** ini masih jauh dari kata sempurna. Namun demikian, kritik dan saran konstruktif dari berbagai pihak sangat kami harapkan demi penyempurnaan penerbitan mendatang. Semoga publikasi ini mampu memenuhi tuntutan kebutuhan data statistik oleh berbagai pihak yang membutuhkan, baik oleh instansi/dinas pemerintah, swasta, kalangan akademisi maupun masyarakat luas secara umum. Amin.

Megang Sakti, Oktober 2015
Koordinator Statistik Kecamatan
Megang Sakti

A handwritten signature in black ink, appearing to read 'Sahiluddin', written in a cursive style.

Sahiluddin



DAFTAR ISI

Sambutan Kepala BPS Kabupaten Musi Rawas	iii		
Kata Pengantar Koordinator Statistik Kecamatan	iv		
Daftar Isi	v		
Bab 1 Geografi..... 1	Bab 7 Sosial	7	
Bab 2 Pemerintahan	2	Bab 8 Pertanian	8
Bab 3 Penduduk	3	Bab 9 Perindustrian, Pertambangan, &Energi....	10
Bab 4 Ketenagakerjaan	4	Bab 10 Transportasi, Komunikasi, danPariwisata	11
Bab 5 Pendidikan	5	Bab 11 Perekonomian	12
Bab 6 Kesehatan	6	Lampiran Tabel	13

<http://musirawaskab.bps.go.id>

Geografi dan Iklim

Kecamatan Megang Sakti menempati 3,23 persen dari total luas wilayah Kabupaten Musi Rawas

1

Kecamatan Megang Sakti merupakan salah satu kecamatan yang terletak di bagian selatan Kabupaten Musi Rawas. Secara geografis, wilayah kecamatan ini berbatasan langsung dengan:

- ◆ Sebelah utara berbatasan dengan Kecamatan Karang Dapo.
- ◆ Sebelah selatan berbatasan dengan Kecamatan Purwodadi.
- ◆ Sebelah barat berbatasan dengan Kecamatan STL Ulu dan Karang Jaya.
- ◆ Sebelah timur berbatasan dengan Kecamatan Muara Kelingi dan kecamatan Muara Lakitan.

Luas total wilayah Kecamatan Megang Sakti adalah 39.977,66 Ha yang terbagi menjadi 21 wilayah desa/kelurahan. Wilayah desa terluas adalah Desa Mulya Sari sedangkan wilayah desa terkecil adalah Desa Rejosari

Rata-rata curah hujan di Kecamatan Megang Sakti sebesar 164,7 mm untuk tahun 2014, tertinggi pada Bulan Januari sebanyak 251 mm dan terendah pada Bulan Juni yaitu 11 mm.

Luas Wilayah Desa/Kelurahan di Kecamatan Megang Sakti Tahun 2014 (Ha)



Sumber: Megang Sakti dalam Angka 2015



Tahukah Anda ?

Desember 2011 Kelurahan Megang Sakti I mekar menjadi Kelurahan Megang Sakti I dan Kelurahan Talang Ubi

2

Pemerintahan

Pusat Pemerintahan Kecamatan Megang Sakti terletak di Kelurahan Talang Ubi

Grafik jumlah pegawai berdasarkan asal instansi dapat dilihat pada grafik berikut ini.

Jumlah PNS dan Non PNS di Lingkungan Kec. Megang Sakti Tahun 2014

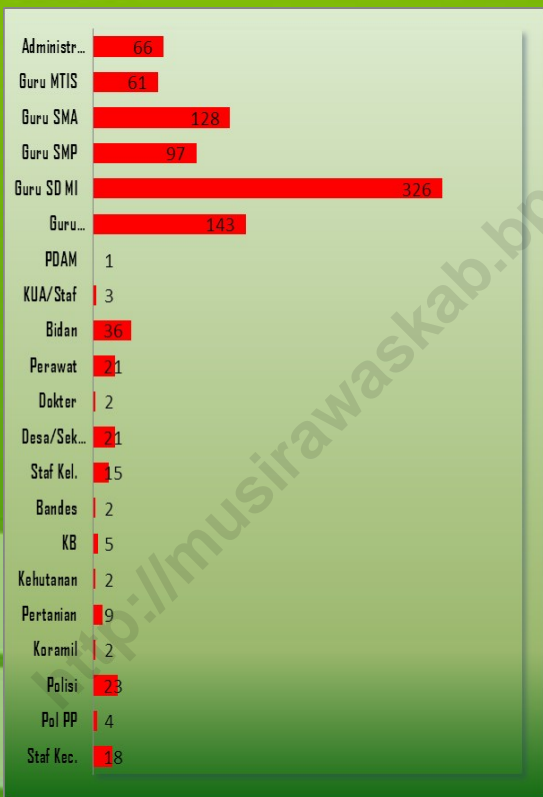

Sumber: Megang Sakti dalam Angka 2015

Tahukah Anda ?

Ibukota Kecamatan Megang Sakti berubah dari Kelurahan Megang Sakti I menjadi Kelurahan Talang Ubi

Sejak Desember 2011 Wilayah Kecamatan Megang Sakti mengalami pemekaran menjadi 19 desa dan 2 kelurahan, yaitu Kelurahan Megang Sakti I dan Kelurahan Talang Ubi. Wilayah desa/kelurahan tersebut terbagi lagi menjadi beberapa Satuan Lingkungan Setempat (SLS).

Kecamatan Megang Sakti dipimpin oleh seorang camat yang dibantu perangkat-perangkatnya dalam melaksanakan tugas pemerintahan. Camat yang terakhir menjabat adalah Camat Ahmadi Zulkarnain, SIP yang bertugas sejak tahun 2011 hingga sekarang. Setiap desa/kelurahan dipimpin oleh seorang kepala desa/lurah yang pada tahun 2014 semuanya berstatus definitif.

Aparat pemerintahan Kecamatan Megang Sakti pada tahun 2014 kebanyakan merupakan PNS bergolongan II dan III.

Jumlah Pegawai Negeri Sipil, Polri, dan ABRI di Kecamatan Megang Sakti adalah 414 pegawai yang tersebar di Dinas badan kantor dan unit organisasi lain berdasarkan jenjang pendidikan yang ditamatkan pegawai negeri sipil di Kecamatan Megang Sakti paling banyak tamatan SI/Diploma IV.

Penduduk

3

Jumlah Penduduk Megang Sakti Tahun 2014 sebanyak 51.029 jiwa
Sex ratio sebesar 106.91 berarti setiap 100 orang penduduk perempuan terdapat 106 penduduk laki-laki

Jumlah penduduk Kecamatan Megang Sakti pada tahun 2014 sebesar 51.029 jiwa, meningkat sebesar 2,13 persen dari tahun 2013 atau meningkat 4,02 persen dari jumlah penduduk hasil sensus penduduk tahun 2010.

Jika melihat keterkaitan antara jumlah penduduk dan luas lahan, maka daerah terpadat adalah kelurahan Megang Sakti I dengan tingkat kepadatan penduduk sebesar 619,52 jiwa/km² (masih tergabung dengan Kel. Talang Ubi).

Komposisi penduduk laki-laki lebih besar dibandingkan penduduk perempuan yaitu 51,67 persen dari jumlah penduduk keseluruhan dengan sex ratio sebesar 106,91.

Sedangkan daerah yang memiliki jumlah penduduk terendah adalah Desa Muara Megang I dengan kepadatan penduduk hanya 182,3 jiwa/km².

Jumlah Penduduk Laki-laki dan Perempuan Tahun 2012- 2014 di Kec. Megang Sakti



Sumber : BPS Kab. Musi Rawas

Jumlah penduduk Kel. Talang Ubi masih tergabung dengan penduduk Kel. Megang Sakti I

Sex Ratio dan Kepadatan Penduduk di Kec. Megang Sakti Tahun 2012 - 2014



Sumber : BPS Kab. Musi Rawas

4

Ketenagakerjaan

Jumlah Kepala Keluarga yang tidak bekerja di Kecamatan Megang Sakti sebanyak 147 Kepala Keluarga atau sebesar 0,99 % dari jumlah kepala keluarga

Jumlah Kepala Keluarga Menurut Status Pendidikan di Kecamatan Megang Sakti Tahun 2014

Tamat SD	• 1.781 • 12,11 %
Tamat SMP	• 8.827 • 60,04%
Tamat SLTA	• 3.003 • 20,42%
Tamat PT/Ak	• 1.091 • 7,42%

Sumber : KDA Megang Sakti Tahun 2015

Jika melihat perbandingan antara jumlah angkatan kerja dengan penduduk usia kerja, maka diperoleh angka Tingkat Partisipasi Angkatan Kerja (TPAK) Kecamatan Megang Sakti sebesar 81,35 persen, artinya 81,35 persen dari penduduk usia Kerja aktif secara ekonomi baik bekerja maupun mencari pekerjaan.



Untuk mengetahui gambaran kondisi ketenagakerjaan yang kontinu di Kabupaten Musi Rawas, BPS menyelenggarakan suatu Survei Angkatan Kerja Nasional (Sakernas) secara rutin yang bertujuan untuk mengestimasi Tingkat Partisipasi Angkatan Kerja (TPAK) dan Tingkat Pengangguran Terbuka (TPT) di kabupaten Musi Rawas hingga tingkat kecamatan dan Survei Angkatan Kerja Daerah (SAKERDA) Tahun 2014.

Kondisi ketenagakerjaan di Kecamatan Megang Sakti Tahun 2014 berdasarkan hasil SAKERDA (Survei Angkatan Kerja Daerah) menunjukkan bahwa jumlah angkatan kerja sebanyak 81,35 % dari jumlah penduduk usia kerja (15 tahun keatas).

Tahukah Anda?

Penduduk bukan angkatan kerja Megang Sakti sebanyak 18,65% dari penduduk usia kerja

SD, SMP SMA, MTS, MI, MA telah tersedia di Kecamatan Megang Sakti

Pendidikan memiliki peranan dalam menyiapkan sumber daya manusia yang berkualitas untuk pembangunan. Berbagai permasalahan masih ada di bidang pendidikan antara lain kelayakan sarana prasarana, kualitas tenaga pengajar dan kesadaran masyarakat untuk mendapatkan pendidikan yang tinggi.

Sektor pendidikan salah satu elemen sangat penting untuk mendorong kemajuan suatu bangsa untuk mencetak generasi penerus yang terdidik dengan baik. Ketersediaan sarana pendidikan yang layak bagi pelajar sangat membantu kelancaran.

Sarana pendidikan di Kecamatan Megang Sakti sudah mencakup kependidikan PAUD/TK, SD sederajat, SMP Sederajat dan SMA sederajat, baik negeri maupun swasta, juga disertai dengan pendidikan agama, SD MI, MTS, pesantren, dan MAN.

Jumlah Murid dan Gedung Sekolah di Kecamatan Megang Sakti Tahun 2014



Sumber : KUPT Diknas Kec. Megang Sakti



Jumlah Fasilitas Kesehatan di Kecamatan Megang Sakti Tahun 2014

Jenis Fasilitas	Jumlah (Unit)
Puskesmas	2
Puskesmas Pembantu	12
Posyandu	39
Balai Pengobatan	1
Klinik Bersalin	1
Polindes	6
Poskesdes	10

Sumber : Megang Sakti Dalam Angka 2015

Jumlah Pasangan Usia Subur menurut Umur di Kecamatan Megang Sakti

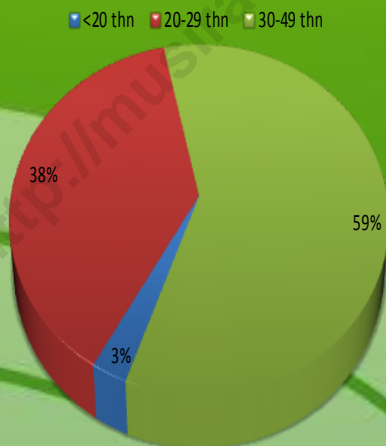

Sumber : BKKBN Kab. Musi Rawas

Kesehatan merupakan investasi untuk mendukung pembangunan ekonomi dan peningkatan kualitas sumber daya manusia. Selain itu kesehatan merupakan salah satu komponen utama dalam pengukuran indeks pembangunan manusia (IPM).

Keberadaan sarana kesehatan merupakan salah satu tujuan guna mewujudkan masyarakat yang sehat. Di Kecamatan Megang Sakti terdapat 2 puskesmas, 12 puskesmas pembantu, 39 posyandu, 1 balai pengobatan, 1 klinik bersalin, 6 polindes, 10 poskesdes.

Keberadaan tenaga kesehatan sangat memegang peranan dalam penggunaan sarana kesehatan. Tercatat 15 praktik dokter/mantri kesehatan, 32 praktik bidan, 5 praktik dukun.

Jumlah pasangan subur yang ada di Kecamatan Megang Sakti menurut BKKBN sebesar pasangan usia < 20 tahun sebesar 3%, usia pasangan 20-29 tahun sebesar 38% dan usia 30-49 tahun sebesar 59%.

Mayoritas Ringkat Kesejahteraan Masyarakat di Kecamatan Megang Sakti adalah Sejahtera Tahap II

Agama

Mayoritas penduduk di Kecamatan Megang Sakti beragama muslim/islam. Sehingga banyak sekali masjid dan langgar di Kecamatan Megang Sakti. Terdapat 99 unit masjid, 58 unit langgar, 4 gereja khatolik, dan 8 unit gereja protestan, 2 unit pura dan 1 unit Wihara.

Kesejahteraan

Kesejahteraan merupakan dambaan setiap keluarga. Untuk mengetahui tingkatan atau tahapan kesejahteraan dalam masyarakat khususnya keluarga maka tahapan keluarga/kriteria keluarga dibagi menjadi 4 kelompok untuk mengukur tingkat kesejahteraan keluarga yaitu Keluarga pra sejahtera, sejahtera tahap I, sejahtera tahap II, Sejahtera tahap III, dan sejahtera tahap III Plus dimana persentase untuk kesejahteraan keluarga di Kecamatan Megang Sakti Yaitu 12.91% keluarga pra sejahtera, 13.81% keluarga sejahtera tahap I, 34.92% keluarga sejahtera tahap II, 25.82% keluarga sejahtera tahap III, dan 12.54% keluarga sejahtera tahap III plus.

Jumlah Fasilitas Keagamaan di Kecamatan Megang Sakti, 2014

Sarana Keagamaan	Jmlah Sarana (unit)
Masjid	99
Langgar	58
Gereja Khatolik	4
Gereja Protestan	8
Pura	2
Wihara	1

Sumber : Kementrian agama Kab. Musi

Jumlah Kesejahteraan Masyarakat di Kecamatan Megang Sakti, 2014

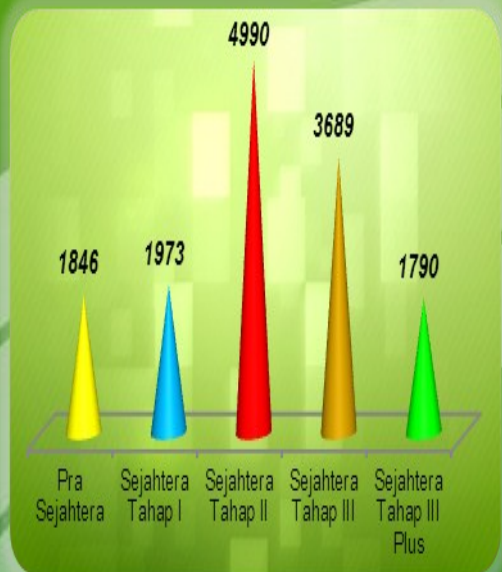

Sumber : BKKBN Kab. Musi Rawas

Kelapa sawit dan Karet merupakan sektor andalan masyarakat di bidang perkebunan dengan KK yang mengusahakan 9,02 % dan 82%

Luas Areal (Ha) Tanaman Perkebunan di Kecamatan Megang Sakti, 2014

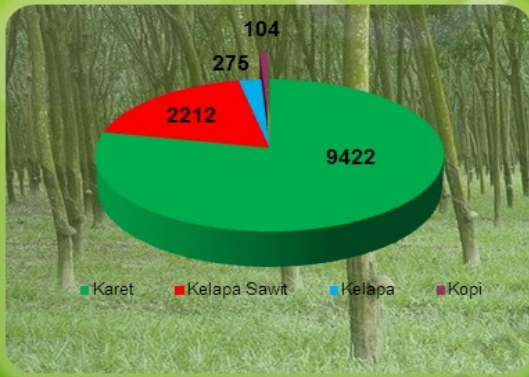

Sumber : Dinas Pertanian TPH Kab. Musi Rawas

Seperti halnya Kabupaten Musi Rawas secara umum, sektor pertanian telah menjadi urat nadi perekonomian masyarakat di Kecamatan Megang Sakti, terutama subsektor pertanian perkebunan komoditas karet dan kelapa sawit. Hasil produksi karet dan kelapa sawit menjadi komoditi pertanian tanaman perkebunan primadona dibandingkan tanaman perkebunan lainnya dan diusahakan oleh sebagian besar keluarga di kecamatan ini.

Selain mengusahakan tanaman perkebunan, penduduk di Kecamatan Megang Sakti juga mengusahakan tanaman pangan, seperti padi dan palawija. Namun dengan lahan dan kapasitas produksi yang relative lebih kecil daripada lahan untuk tanaman perkebunan.

Luas Panen dan Jumlah Produksi (Ton) Tanaman Padi di Kec. Megang Sakti, 2014

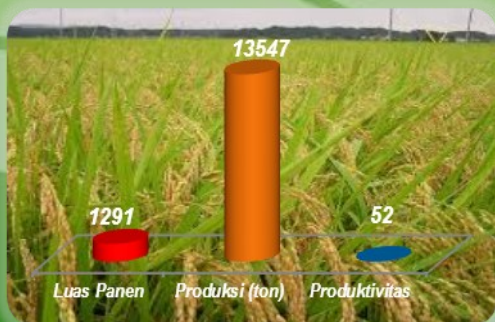

Sumber : Dinas Pertanian TPH Kab. Musi Rawas

Tahukah Anda ?

Pertanian tanaman perkebunan karet dan kelapa sawit menjadi sumber penghasilan utama penduduk.

Komoditi Ternak yang Terbanyak Dipelihara Masyarakat Kecamatan Megang Sakti yaitu ternak sapi dan perikanan dengan potensi paling banyak produksi perikanan yaitu perairan sungai

Peternakan

Di seluruh wilayah Indonesia hamper setiap masyarakat banyak yang memelihara ternak baik ternak besar, ternak kecil dan unggas baik itu untuk di jual ataupun konsumsi sendiri. Jumlah Ternak besar yaitu sapi sebanyak 4765 ekor sedangkan kerbau hanya 88 ekor dimana rumah tangga pemelihara 2115 rumah tangga. Ternak kecil seperti kambing ada 3079 ekor sedangkan domba hanya 137 ekor dan rumah tangga pemelihara 246 rumah tangga. Unggas tercatat ayam buras 27430 ekor sedangkan itik/bebek hanya 42739 dimana rumah tangga pemelihara ada 990 rumah tangga.

Perikanan

Kecamatan Megang Sakti juga banyak dialiri aliran sungai. Sehingga banyak masyarakat memanfaatkan sumber daya alamnya terutama ikan, baik itu kolam air deras, kolam air tenang, sawah, waduk/danau/rawas maupun sungai. Tercatat luas areal perikanan sungai yaitu 423,4 Ha dengan produksi 52,95 ton, waduk/danau/rawas luas nya 29,23 Ha dengan produksi 33,03 ton. Kolam air deras 0,01 Ha produksi 53,12 ton, kolam air tenang 27,59 Ha produksi 703,32 ton, dan sawah 36,86 produksi 50,12 ton

Populasi Ternak menurut Jenisnya di Kecamatan Megang Sakti, 2014

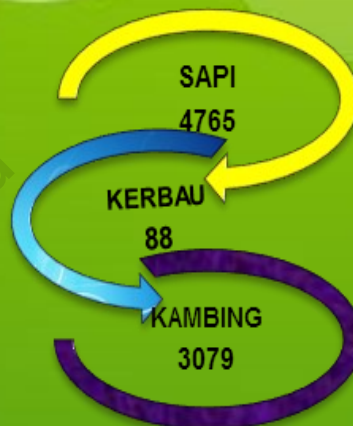

Sumber : Kepala Desa/Aparat Desa

Jumlah Ternak di Kecamatan Megang Sakti, 2014

Komoditi	Luas Areal (Ha)	Produksi (ton)
Sungai	423,4	52,95
Waduk/ Danau/Rawa	29,23	33,03
Kolam Air Deras	0,01	53,12
Kolam Air Tenang	27,59	703,32
Sawah	36,86	50,12

Sumber : Dinas Peternakan dan Perikan Kab. Musi Rawas

Jumlah industri Penggilingan di Kecamatan Megang Sakti, 2014

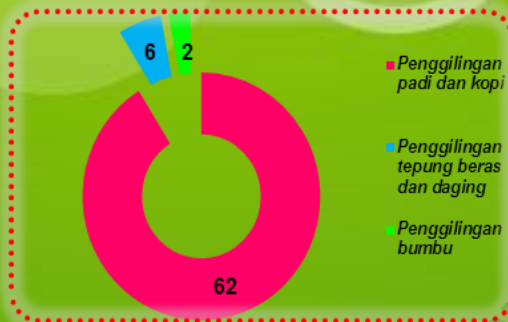

Sumber : Megang Sakti Dalam Angka 2015

Perusahaan /Industri Binaan di Kecamatan Megang Sakti, 2014

Jenis Kerajinan	Tenaga Kerja
Gula merah	16
Anyaman Bambu	34
Teralis	38
Kacang Goreng	3
Telur Asin	3
Tempe	5
Batu Bata	4
Furnitur dari Kayu	8

Sumber : Megang Sakti Dalam Angka 2015

Industri merupakan pengolahan barang mentah atau barang setengah jadi menjadi barang jadi yang memiliki nilai tambah untuk mendapatkan keuntungan. Hasil industri tidak hanya berupa barang tetapi juga dalam bentuk jasa. Di Kecamatan Megang Sakti banyak terdapat industri rumah tangga.

Potensi alam di Kecamatan Megang Sakti lebih dimanfaatkan masyarakat di sektor pertanian sehingga di Kecamatan ini belum terdapat pertambangan minyak bumi, gas bumi dan batu bara.

Energi listrik telah mencapai 16 Desa di Kecamatan Megang Sakti atau 76% dari jumlah desa yang ada di Kecamatan Megang Sakti. Dengan jumlah pelanggan yang tercatat di PLN yaitu sebanyak 9249 pelanggan. Dan rata-rata sumber air minum masyarakat menggunakan air sumur.

Tahukah Anda?

Kecamatan Megang Sakti merupakan Kecamatan yang dijadikan agrobisnis kota

Transportasi, Komunikasi & Pariwisata

Sepanjang 348 km jalan dari desa/kelurahan menuju ibukota Kecamatan Megang Sakti diperkeras dengan aspal.

10

Jalan merupakan fasilitas yang sangat vital. Ketersediaan jalan dan kondisi yang baik sangat diharapkan oleh masyarakat kita. Baiknya jalan dapat mempengaruhi berbagai sektor, diantaranya perekonomian, perkebunan, dll. Baiknya jalan bisa menjadi pintu gerbang kemajuan suatu daerah.

Di kecamatan Megang Sakti, Mayorita atau sebagian besar jalan merupakan jalan aspal. hampir keseluruhan akses jalan dari desa ke kecamatan bisa di katakan lebih baik dari pada tahun sebelumnya. Hal ini merupakan wujud pembangunan yang di lakukan secara berkesinambungan oleh pemerintah kabupaten. Baiknya jalan akan memudahkan warga beraktifitas dalam mengerakakan roda-roda kehidupan dan perekonomian di Kecamatan Megang Sakti.

Kendaraan merupakan sarana atau fasilitas penunjang transportasi. Ketersedian kendaraan roda 4 baik sebagai angkutan penumpang, angkutan barang, maupun kendaraan pribadi sudah cukup banyak di Kecamatan Megang Sakti.



Jarak Tempuh dari Desa ke Ibukota Kecamatan, dan ke Ibukota Kabupaten per desa/kelurahan di Kecamatan Megang Sakti, 2014 (km)

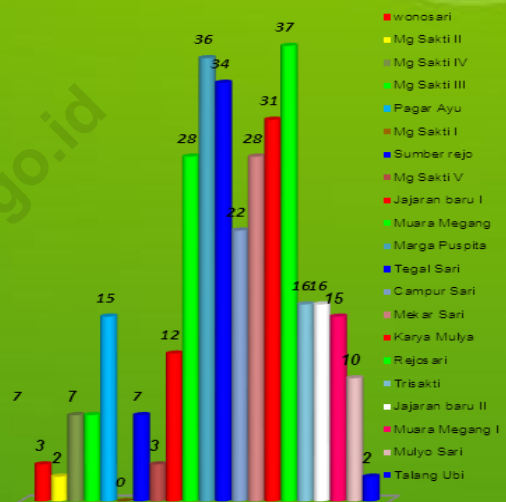

Sumber : Musi Rawas Dalam Angka 2015

Jumlah Kendaraan Roda 4 di Kecamatan Megang Sakti, 2014



Sumber : Megang Sakti Dalam Angka 2015

Keberadaan pasar di suatu wilayah, terutama pada masyarakat tradisional sangatlah penting bagi keberlangsungan kegiatan ekonomi sehari-hari masyarakat tersebut. Dari sisi produsen, keberadaan pasar merupakan wadah untuk memasarkan hasil produksinya, sedangkan dari sisi konsumen, keberadaan pasar membawa kemudahan untuk membeli kebutuhan sehari-hari mereka.

Di wilayah Kecamatan Megang sakti terdapat beberapa pasar yang tersebar di berbagai desa. Ada yang berupa pasar permanen dan pasar kalangan. Pasar permanen hanya ada 1 lokasi, yaitu di wilayah Kelurahan Megang sakti I. sedangkan untuk pasar kalangan ada sekitar 8 lokasi yang tersebar di sebagian desa dalam Kecamatan Megang Sakti.

Ada beberapa Bank yang menjadi sarana penunjang perekonomian di wilayah Kecamatan Megang Sakti, diantaranya Bank Sum-sel dan Bank BRI.

Sarana Perekonomian di Kecamatan Megang Sakti, 2014

Desa	Tahun	Kios	Los	Aktivitas
Megang Sakti	2006	2	-	Harian
Jajaran Baru	-	-	-	Kalangan
Jajaran Baru II	-	-	-	Kalangan
Rejo Sari	2006	2	-	Kalangan
Karya Mulia	-	-	-	Kalangan
Mekar Sari	2007	-	2	Kalangan
Campur Sari	2010	-	2	Kalangan
Megang Sakti IV	-	-	2	Kalangan
Jajaran Baru II	2011	-	2	Kalangan

Sumber : Kepala Desa/Aparat Desa
Sumber : Megang Sakti Dalam Angka 2015

Kegiatan Perekonomian di Kecamatan Megang Sakti, 2014



LAMPIRAN

<http://musirawadecab.bps.go.id>

Tabel 1.1 Luas Lahan Menurut Desa/Kelurahan di Kecamatan Megang Sakti, 2014

No	Desa/Kelurahan	Luas Lahan (Ha)
(1)	(2)	(3)
1	Wonosari	1003.94
2	Megang Sakti II	503.54
3	Megang Sakti IV	2891.13
4	Megang Sakti III	1321.87
5	Pagar Ayu	2474.77
6	Megang Sakti I	461.49
7	Sumber Rejo	1723.37
8	Megang Sakti V	601.61
9	Jajaran Baru I	3595.48
10	Muara Megang	2158.85
11	Marga Puspita	1649.12
12	Tegal Sari	2046.44
13	Campur Sari	4561.60
14	Mekar Sari	1166.34
15	Karya Mulya	1536.18
16	Rejosari	168.20
17	Trisakti	1708.79
18	Jajaran Baru II	2796.38
19	Muara Megang I	799.10
20	Mulyo Sari	6225.26
21	Talang Ubi	584,00
JUMLAH		39977.46

Tabel 1.2 Jumlah PNS, NON PNS Di Lingkungan Dinas, Instansi Pemerintah, Polri, TNI, Kecamatan Megang Sakti 2012-2015

No	Instansi	PNS		Non PNS		
		Daerah	Pusat	Honor	TKS	PTT
(1)	(2)	(3)	(4)	(5)	(6)	(7)
1	Kecamatan/Staf	12	-	5	1	-
2	Pol PP	3	-	1	-	-
3	Polisi	-	23	-	-	-
4	Koramil	-	2	-	-	-
5	Pertanian	2	-	-	7	-
6	Kehutanan	-	2	-	-	-
7	KB	4	-	1	-	-
8	Bandes	2	-	-	-	-
9	Kelurahan/Staf	9	-	6	-	-
10	Desa/Sekdes	17	-	4	-	-
11	Dokter	-	1	-	-	1
12	Perawat	8	-	13	-	-
13	Bidan	16	-	13	7	-
14	KUA/Staf	2	-	-	1	-
15	PDAM	-	-	1	-	-
16	Guru TK/PAUD	3	-	140	-	-
17	Guru SD/MI	214	-	90	22	-
18	Guru SMp	70	-	27	-	-
19	Guru SMA	50	-	60	18	-
20	Guru MTIS/MA	10	-	50	1	-
21	Administasi/Penjaga	4	-	62	-	-
Jumlah		426	28	473	57	1

Tabel 1.3 Luas lahan dan Jumlah Penduduk dengan Kepadatan Penduduk per Desa/Kelurahan di Kecamatan Megang Sakti, 2014

No	Desa / Kelurahan	Luas Lahan (Km ²)	Jumlah Penduduk	Kepadatan Penduduk (jiwa/Km ²)
(1)	(2)	(3)	(4)	(5)
1	Wonosari	1003.94	4056	4.04
2	Megang Sakti II	503.54	2441	4.85
3	Megang Sakti IV	2891.13	2986	1.03
4	Megang Sakti III	1321.87	3745	2.83
5	Pagar Ayu	2474.77	2166	0.88
6	Megang Sakti I	461.49	4615	10.00
7	Sumber Rejo	1723.37	4121	2.39
8	Megang Sakti V	601.61	3482	5.79
9	Jajaran Baru II	3595.48	2947	0.82
10	Muara Megang	2158.85	2169	1.00
11	Marga Puspita	1649.12	1049	0.64
12	Tegal Sari	2046.44	1424	0.70
13	Campur Sari	4561.60	2100	0.46
14	Mekar Sari	1166.34	1809	1.55
15	Karya Mulya	1536.18	1439	0.94
16	Rejosari	168.20	1673	9.95
17	Trisakti	1708.79	1187	0.69
18	Jajaran Baru I	2796.38	3857	1.38
19	Muara Megang I	799.10	729	0.91
20	Mulyo Sari	6225.46	1461	0.23
21	Talang Ubi	584.00	1805	3.09
JUMLAH		39977,66	51261	1,28

Tabel 1.4

Jumlah Akseptor KB Menurut Jenis Alat Kontrasepsi yang digunakan di Kecamatan Megang Sakti, 2014

N No	Desa/ Kelurahan	Jenis Alat Kontrasepsi (Peserta KB Pemerintah)						
		IUD	PIL	Kon dom	MOP	MOW	Sun tik	IMP/ Susuk
(1)	(2)	(3)	(4)	(5)	(6)	(7)	(8)	(9)
1	Wonosari	37	14	95	10	24	19	117
2	Megang Sakti II	5	4	2	0	13	31	248
3	Megang Sakti IV	18	0	3	9	0	13	16
4	Megang Sakti III	20	33	3	2	3	325	35
5	Pagar Ayu	0	10	0	0	6	132	89
6	Megang Sakti I	17	11	6	0	32	102	232
7	Sumber Rejo	27	29	5	0	16	56	331
8	Megang Sakti V	12	19	3	1	25	87	217
9	Jajaran Baru II	8	9	2	0	18	82	190
10	Muara Megang	8	27	0	0	0	60	12
11	Marga Puspita	3	0	0	1	5	83	20
12	Tegal Sari	1	6	0	1	3	197	37
13	Campur Sari	5	0	0	3	5	0	57
14	Mekar Sari	0	0	0	0	0	244	46
15	Karya Mulya	3	0	0	0	3	69	115
16	Rejosari	11	24	4	0	0	89	118
17	Trisakti	17	72	0	0	0	26	6
18	Jajaran Baru I	16	31	0	3	2	361	167
19	Muara Megang I	0	4	0	0	5	83	2
20	Mulyo Sari	0	8	0	0	0	134	24
21	Talang Ubi	16	5	2	0	13	6	100
JUMLAH		224	306	125	30	173	2199	2179

Tabel 1.5 Banyaknya Tenaga Kesehatan berdasarkan Tingkat Pendidikan per Desa/Kelurahan di Kecamatan Megang Sakti, 2014

No	Desa/ Kelurahan	Jabatan		Pendidikan		Dukun Bayi
		Bidan	Per-wat	Bidan	Pera wat	
(1)	(2)	(3)	(4)	(5)	(6)	(7)
1	Wonosari	-	-	-	-	-
2	Megang Sakti II	-	-	-	-	-
3	Megang Sakti IV	-	-	-	-	-
4	Megang Sakti III	-	-	-	-	-
5	Pagar Ayu	-	-	-	-	-
6	Megang Sakti I	-	-	-	-	-
7	Sumber Rejo	-	-	-	-	-
8	Megang Sakti V	-	-	-	-	-
9	Jajaran Baru II	-	-	-	-	-
10	Muara Megang	1	1	D3	D3	1
11	Marga Puspita	1	1	D3	D3	1
12	Tegal Sari	1	1	D3	D3	1
13	Campur Sari	1	1	D3	D3	2
14	Mekar Sari	4	1	D3	D3	1
15	Karya Mulya	1	1	D3	D3	1
16	Rejosari	1	1	D3	D3	1
17	Trisakti	-	-	-	-	-
18	Jajaran Baru I	-	-	-	-	-
19	Muara Megang I	-	-	-	-	-
20	Mulyo Sari	-	-	-	-	-
21	Talang Ubi	-	-	-	-	-
JUMLAH		10	6			8

Tabel 1.6 Jumlah Pasangan Usia Subur Menurut Kelompok Umur dirinci Per Desa/ Kelurahan di Kecamatan Megang Sakti, Tahun 2014

No.	Desa/kelurahan	Jumlah PUS Menurut Kelompok Umur			Jumlah Pasangan Usia Subur
		<20 Tahun	20-29 Tahun	30-49 Tahun	
(1)	(2)	(3)	(4)	(5)	(6)
1	Wonosari	10	186	487	683
2	Megang Sakti II	71	224	286	581
3	Megang Sakti IV	31	252	442	725
4	Megang Sakti III	42	265	323	630
5	Pagar Ayu	0	193	154	347
6	Megang Sakti I	64	383	487	934
7	Sumber Rejo	137	303	340	780
8	Megang Sakti V	103	293	390	786
9	Jajaran Baru II	89	271	317	677
10	Muara Megang	5	86	190	281
11	Marga Puspita	8	133	90	231
12	Tegal Sari	7	105	215	327
13	Campur Sari	92	133	206	431
14	Mekar Sari	5	104	237	346
15	Karya Mulya	7	117	219	343
16	Rejosari	13	183	211	407
17	Trisakti	1	53	183	237
18	Jajaran Baru I	36	216	138	390
19	Muara Megang I	7	59	98	164
20	Mulyo Sari	7	98	185	290
21	Talang Ubi	1	196	182	379
Jumlah		736	3853	5380	9969

Tabel 1.7 Jumlah Keluarga Pra Sejahtera Dan Sejahtera Tahap I, II, III, III Plus Dirinci Menurut Desa/Kelurahan di Kecamatan Megang Sakti, 2014

No	Desa/Kelurahan	Pra Sejahtera	Sejahtera Tahap			
			I	II	III	III Plus
(1)	(2)	(3)	(4)	(5)	(6)	(7)
1	Wonosari	169	47	212	202	3
2	Megang Sakti II	20	51	319	191	120
3	MegangSakti IV	19	46	557	142	120
4	MegangSakti III	225	233	573	221	12
5	PagarAyu	127	227	183	59	1
6	MegangSakti I	30	98	581	298	248
7	SumberRejo	55	131	349	367	533
8	MegangSakti V	52	119	370	254	142
9	JajaranBaru II	49	115	341	272	149
10	MuaraMegang	58	84	113	110	86
11	MargaPuspita	104	58	52	90	18
12	Tegal Sari	9	0	0	0	0
13	Campur Sari	92	72	193	173	56
14	Mekar Sari	40	22	95	336	27
15	KaryaMulya	59	186	49	108	20
16	Rejosari	116	129	91	163	15
17	Trisakti	144	25	75	81	20
18	JajaranBaru I	231	103	353	414	69
19	MuaraMegang I	71	72	12	40	6
20	Mulyo Sari	161	90	183	32	13
21	TalangUbi	15	65	289	136	132
JUMLAH		1846	1973	4990	3689	1790

Tabel 1.8 Luas Lahan, Banyaknya Produksi dan Produktifitas Padi Sawah dirinci per Desa/Kelurahan di Kecamatan Megang Sakti, 2014

No	Desa/Kelurahan	Padi Sawah		
		Luas Panen	Produksi	Produktivitas
(1)	(2)	(3)	(4)	(5)
1	Wonosari	184.20	4277.36	5.08
2	Megang Sakti II	53.62	241.29	4.50
3	Megang Sakti IV	2.94	9.90	3.37
4	Megang Sakti III	1.75	5.82	3.33
5	Pagar Ayu	3.04	10.12	3.36
6	Megang Sakti I	15.35	4681	3.05
7	Sumber Rejo	519.54	2795.12	5.38
8	Megang Sakti V	378.0	1014.8	4.30
9	Jajaran Baru II	12.49	41.47	3.32
10	Muara Megang	0	0	0
11	Marga Puspita	46	184.92	4.20
12	Tegal Sari	0	0	0
13	Campur Sari	0	0	0
14	Mekar Sari	0	0	0
15	Karya Mulya	0	0	0
16	Rejosari	22.5	76.27	3.39
17	Trisakti	0	0	0
18	Jajaran Baru I	30.98	124.84	4.30
19	Muara Megang I	0	0	0
20	Mulyo Sari	0	0	0
21	Talang Ubi	20.96	84.88	4.50
Jumlah		1291.37	13547.79	52.08

Tabel 1.9 Banyaknya Industri Pengolahan Dan Penggilingan Kec. Megang Sakti Per Desa/Kel. Tahun 2014

No	Desa/Kelurahan	Industri Kecil/Kerajinan Rumah Tangga		
		Penggilingan Padi Dan Kopi	Penggilingan Tepung Beras & Daging	Penggilingan Bumbu
(1)	(2)	(3)	(4)	(5)
1	Wonosari	15	-	-
2	Megang Sakti II	4	-	-
3	Megang Sakti IV	-	1	-
4	Megang Sakti III	1	1	-
5	Pagar Ayu	1	-	-
6	Megang Sakti I	2	3	2
7	Sumber Rejo	18	-	-
8	Megang Sakti V	13	-	-
9	Jajaran Baru II	1	-	-
10	Muara Megang	-	-	-
11	Marga Puspita	1	-	-
12	Tegal Sari	-	-	-
13	Campur Sari	1	-	-
14	Mekar Sari	-	-	-
15	Karya Mulya	-	-	-
16	Rejosari	1	1	-
17	Trisakti	2	-	-
18	Jajaran Baru I	7	-	-
19	Muara Megang I	-	-	-
20	Mulyo Sari	-	-	-
21	Talang Ubi	-	-	-
JUMLAH		62	6	2

Tabel 1.10 Panjang Jalan ke Ibukota Kecamatan Per Desa / Kel Di Kec. Megang Sakti Tahun 2014

No.	Desa/Kelurahan	Panjang Jalan Ke Ibukota Kecamatan				Jumlah
		Aspal	Semen	Kerikil	Tanah	
(1)	(2)	(3)	(4)	(5)	(6)	(7)
1	Wonosari	3	-	-	-	3
2	Megang Sakti II	2	-	-	-	2
3	Megang Sakti IV	7	-	-	-	7
4	Megang Sakti III	7	-	-	-	7
5	Pagar Ayu	7	3	-	-	10
6	Megang Sakti I	1	-	-	-	1
7	Sumber Rejo	6	-	-	-	6
8	Megang Sakti V	3	-	-	-	3
9	Jajaran Baru I	12	-	-	-	12
10	Muara Megang	28	-	-	-	28
11	Marga Puspita	25	7	-	-	32
12	Tegal Sari	23	5	-	-	28
13	Campur Sari	18	-	-	-	18
14	Mekar Sari	23	6	-	-	29
15	Karya Mulya	24	5	-	-	29
16	Rejosari	31	15	-	-	46
17	Trisakti	-	5	-	-	5
18	Jajaran Baru II	8	-	-	-	8
19	Muara Megang I	10	5	-	-	15
20	Mulyo Sari	10	5	-	-	15
21	Talang Ubi	0,5	-	-	-	0,5
Jumlah		248,5	56	0	0	304,5

DATA

mencerdaskan bangsa



**BADAN PUSAT STATISTIK
KABUPATEN MUSI RAWAS**

Jl. Lintas Sumatera Komplek Pemda Kab. Musi Rawas
Kawasan Agropolitan Center Muara Beliti
Email: bps1605@bps.go.id telp.(0733) 4540088