

KECAMATAN  
**NISAM**  
DALAM ANGKA



**2023**



KATALOG 1102001.1111020

KECAMATAN  
**NISAM**  
DALAM ANGKA



**2023**



BADAN PUSAT STATISTIK  
KABUPATEN ACEH UTARA

# **KECAMATAN NISAM DALAM ANGKA**

*Nisam Subdistrict in Figures*

2023

**ISSN** : 2597-6508  
**No. Publikasi** : 11100.2211  
**Katalog BPS** : 1102001.1110011  
**Ukuran Buku** : B5 (17,6 cm x 25 cm )  
**Jumlah Halaman** : xii + 89 halaman  
**Naskah** : Badan Pusat Statistik Kabupaten Aceh Utara  
**Penyunting** : Badan Pusat Statistik Kabupaten Aceh Utara  
**Desain Kover oleh** : Seksi Integrasi Pengolahan dan Diseminasi Statistik  
**Diterbitkan oleh** : © Badan Pusat Statistik Kabupaten Aceh Utara  
**Pencetak** : Badan Pusat Statistik

**Dilarang untuk mengumumkan, mendistribusikan, mengomunikasikan, dan/atau menggandakan sebagian atau seluruh isi buku untuk tujuan komersial tanpa izin tertulis dari Badan Pusat Statistik Kabupaten Aceh Utara**

**TIM PENYUSUN BUKU**  
**KECAMATAN NISAM DALAM ANGKA 2023**

**Penanggung Jawab**

**Andi Hardiyanto**

**Penyunting**

**Pinky Aulia Viradina, S.Tr.Stat.**

**Penyusun Naskah**

**Pinky Aulia Viradina, S.Tr.Stat**

**Bukhairidin**

# PETA WILAYAH KECAMATAN NISAM

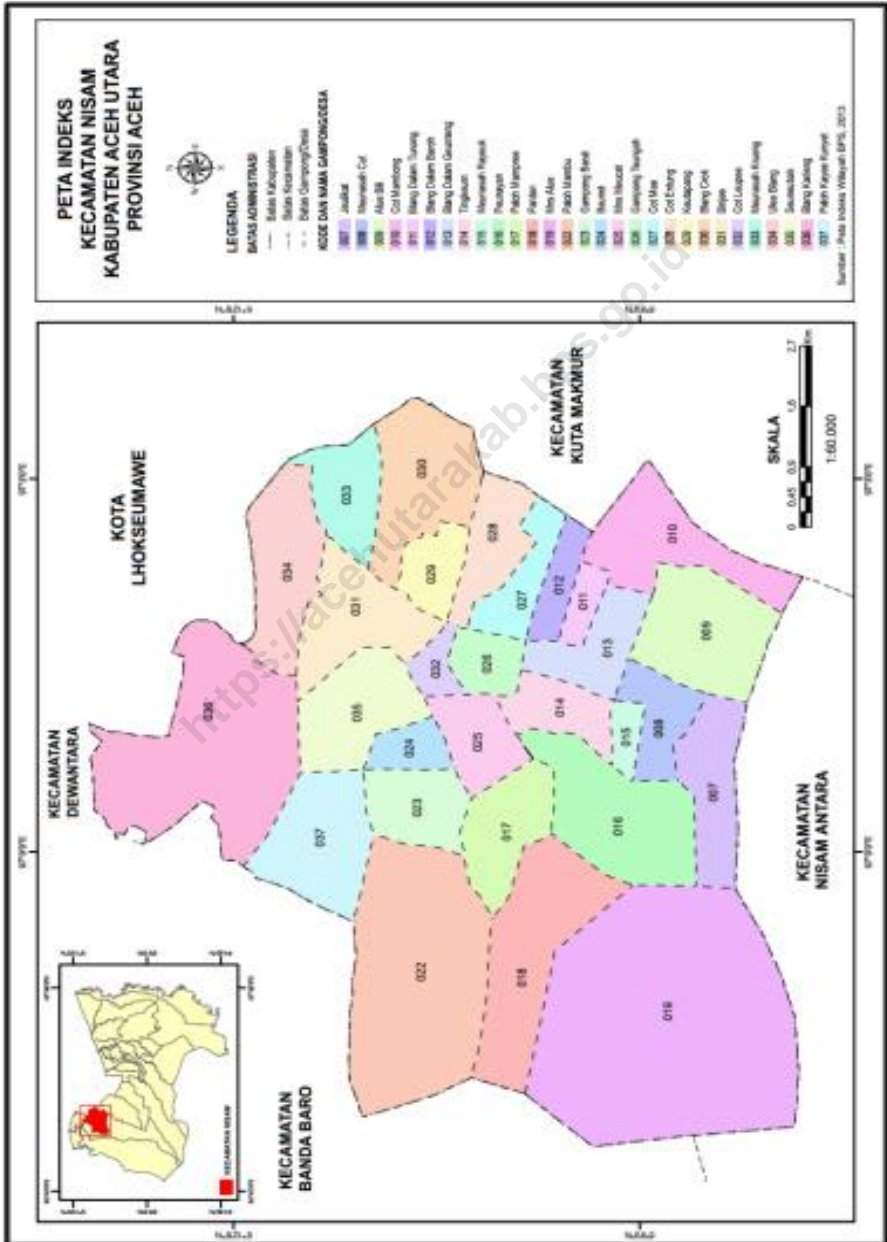

## LETAK GEOGRAFIS

NAMA KECAMATAN : NISAM

IBUKOTA KECAMATAN : KEUDE AMPLAH

KABUPATEN : ACEH UTARA

PROPINSI : ACEH

LUAS KECAMATAN : 193,47 KM<sup>2</sup> / 19347 Ha

JUMLAH KEMUKIMAN : 3

JUMLAH GAMPONG : 29

### **BATAS-BATAS KECAMATAN**

SEBELAH UTARA : Kec.Dewantara dan Kota Lhokseumawe

SEBELAH SELATAN : Kec. Nisam Antara

SEBELAH BARAT : Kec. Banda Baro

SEBELAH TIMUR : Kec. Kuta Makmur dan Kota Lhokseumawe

**KEPALA BPS KABUPATEN ACEH UTARA**



# ANDI HARDIYANTO, S.ST

## KATA PENGANTAR

Kebutuhan data Statistik yang lengkap dan terpercaya semakin dirasakan keperluannya oleh semua pihak, terutama dalam rangka perencanaan pembangunan dan usaha meningkatkan pelaksanaan Program Pemerintah Daerah Kabupaten Aceh Utara yang semakin berkembang.

Untuk itu kami telah mencoba menyusun Publikasi Kecamatan Nisam Dalam Angka 2023, data yang kami kumpulkan sangat sederhana sesuai dengan kemampuan data di tingkat Kecamatan. Kami sangat menghargai kritik serta saran dari berbagai pihak untuk lebih sempurnanya publikasi ini.

Semoga dalam penerbitan ini dapat memberi sumbangan bagi pemerintah, khususnya Pemerintah Kecamatan Nisam di Kabupaten Aceh Utara.

Akhirnya kepada semua pihak yang telah memberi bantuan data publikasi ini kami hanturkan terima kasih.

Aceh Utara, September 2023

Kepala Badan Pusat Statistik Kabupaten Aceh  
Utara,



Andi Hardiyanto, S.ST

NIP. 19760528 199901 1 001



## DAFTAR ISI

<b>KATA PENGANTAR .....</b>	<b>viii</b>
<b>DAFTAR ISI .....</b>	<b>ix</b>
<b>BAB 1 GEOGRAFIS DAN IKLIM .....</b>	<b>1</b>
1.1 GEOGRAFIS .....	3
Tabel 1.1.1 Luas Daerah Menurut Desa di Kecamatan Nisam Tahun 2022 .....	3
Tabel 1.1.2 Jarak ke Ibukota Kecamatan dan Ibukota Kabupaten Menurut Desa di Kecamatan Nisam Tahun 2022 (KM <sup>2</sup> ) .....	5
1.2 IKLIM .....	7
Tabel 1.2.1 Jumlah Curah Hujan, Hari Hujan Dan Rata-rata Curah Hujan di Kecamatan Nisam Tahun 2022 .....	7
<b>BAB 2 PEMERINTAHAN .....</b>	<b>9</b>
2.1 WILAYAH ADMINISTRATIF .....	11
Tabel 2.1.1 Jumlah Dusun Menurut Desa di Kecamatan Nisam Tahun 2022 .....	11
2.2 SUMBER DAYA MANUSIA .....	13
Tabel 2.2.1 Jumlah Pegawai Negeri Sipil Menurut Pemerintah Daerah dan Jenis Kelamin di Kantor Kecamatan Nisam Tahun 2022 .....	14
Tabel 2.2.2 Jumlah Pegawai Negeri Sipil Pemerintah Daerah Kecamatan Nisam Menurut Tingkat Pendidikan dan Jenis Kelamin Tahun 2022 .....	14
<b>BAB 3 PENDUDUK .....</b>	<b>16</b>
Tabel 3.1 Penduduk, Laju Pertumbuhan Penduduk, Distribusi Persentase Penduduk, Kepadatan Penduduk, Rasio Jenis Kelamin Menurut Desa di Kecamatan Nisam Tahun 2022 .....	18
Tabel 3.2 Jumlah Penduduk menurut Kelompok Umur dan Jenis Kelamin di Kecamatan Nisam Tahun 2022 .....	21

<b>BAB 4 SOSIAL DAN KESEJAHTERAAN RAKYAT .....</b>	<b>23</b>
4.1	PENDIDIKAN..... 25
Tabel 4.1.1	Banyaknya Desa yang Memiliki Fasilitas Sekolah Menurut Tingkat Pendidikan di Kecamatan Nisam Tahun 2020-2022 ..... 25
Tabel 4.1.2	Jumlah Sekolah Menurut Tingkat Pendidikan di Kecamatan Nisam Tahun Ajaran 2021/2022 dan 2022/2023..... 26
Tabel 4.1.3	Jumlah Guru Menurut Tingkat Pendidikan di Kecamatan Nisam Tahun Ajaran 2021/2022 dan 2022/2023..... 27
Tabel 4.1.4	Jumlah Murid Menurut Tingkat Pendidikan di Kecamatan Nisam Tahun Ajaran 2021/2022 dan 2022/2023..... 28
4.2	KESEHATAN..... 29
Tabel 4.2.1	Banyaknya Desa yang Memiliki Sarana Kesehatan Menurut Jenis Sarana Kesehatan di Kecamatan Nisam Tahun 2020-2022 ..... 29
Tabel 4.2.2	Banyaknya Warga Penderita Gizi Buruk Menurut Desa di Kecamatan Nisam, Tahun 2021..... 30
4.3	PERUMAHAN DAN LINGKUNGAN..... 32
Tabel 4.3.1	Banyaknya Desa Menurut Sumber Air Minum Sebagian Besar Keluarga di Kecamatan Nisam Tahun 2020-2022 ..... 32
Tabel 4.3.2	Banyaknya Keluarga Menurut Desa dan Jenis Pengguna Listrik di Kecamatan Nisam Tahun 2022 ..... 33
Tabel 4.3.3	Banyaknya Desa Menurut Sumber Penerangan Jalan Utama Desa di Kecamatan Nisam, Tahun 2020-2022..... 35
Tabel 4.3.4	Banyaknya Desa Menurut Penggunaan Fasilitas Tempat Buang Air Besar Sebagian Besar Keluarga di Kecamatan Nisam Tahun 2020-2022 ..... 36
Tabel 4.3.5	Banyaknya Desa Menurut Jenis Bahan Bakar untuk Memasak yang Digunakan oleh Sebagian Besar Keluarga di Kecamatan Nisam Tahun 2022 ..... 37
4.4	AGAMA DAN SOSIAL LAINNYA ..... 38
Tabel 4.4.1	Jumlah Tempat Peribadatan Menurut Desa di Kecamatan Nisam Tahun 2022 ..... 38
<b>X</b>	<b>Kecamatan Nisam Dalam Angka 2023</b>

Tabel 4.4.2	Banyaknya Kejadian Bencana Alam Menurut Desa dan Jenis Bencana Alam di Kecamatan Nisam, Tahun 2022.....	40
Tabel 4.4.3	Banyaknya Korban Jiwa Akibat Bencana Alam Menurut Desa dan Jenis Bencana Alam di Kecamatan Nisam, Tahun 2022 .....	46
Tabel 4.4.4	Keberadaan Fasilitas/Upaya Antisipasi/Mitigasi Bencana Alam Menurut Desa di Kecamatan Nisam Tahun 2022 .....	52
Tabel 4.4.5	Banyaknya Desa yang Memiliki Kelompok Kegiatan Olahraga Menurut Jenis Olahraga dan Ketersediaan Fasilitas/Lapangan Olahraga di Kecamatan Nisam, Tahun 2022 .....	56
<b>BAB 5 PERTANIAN .....</b>		<b>57</b>
Tabel 5.1	Luas Panen Tanaman Sayuran dan Buah-buahan Semusim Menurut Jenis Tanaman di Kecamatan Nisam Tahun 2020-2022 (hektar).....	59
Tabel 5.2	Produksi Tanaman Sayuran dan Buah-buahan Semusim Menurut Jenis Tanaman di Kecamatan Nisam Tahun 2020-2022 (kuintal).....	60
Tabel 5.3	Luas Panen Tanaman Biofarmaka Menurut Jenis Tanaman di Kecamatan Nisam Tahun 2020-2022 (m <sup>2</sup> ).....	61
Tabel 5.4	Produksi Tanaman Biofarmaka Menurut Jenis Tanaman di Kecamatan Nisam Tahun 2020-2022 (kg) .....	62
Tabel 5.5	Luas Panen Tanaman Hias Menurut Jenis Tanaman di Kecamatan Nisam Tahun 2020-2022 (m <sup>2</sup> ) .....	63
Tabel 5.6	Produksi Tanaman Hias Menurut Jenis Tanaman di Kecamatan Nisam Tahun 2020-2022 (tangkai) .....	64
Tabel 5.7	Produksi Buah-buahan dan Sayuran Tahunan Menurut Jenis Tanaman di Kecamatan Nisam Tahun 2020-2022 (kuintal).....	65
<b>BAB 6 PARIWISATA, TRANSPORTASI, DAN KOMUNIKASI .....</b>		<b>67</b>
6.1	PARIWISATA .....	69

Tabel 6.1.1	Jumlah Sarana Akomodasi Menurut Desa di Kecamatan Nisam, Tahun 2022 .....	69
6.2	TRANSPORTASI.....	71
Tabel 6.2.1	Prasarana dan Sarana Transportasi Antar Desa Menurut Desa di Kecamatan Nisam, Tahun 2022 .....	71
Tabel 6.2.2	Keberadaan Kantor Pos/Pos Pembantu/Rumah Pos, Pos Keliling, dan Perusahaan/Agen Jasa Ekspedisi Swasta Menurut Desa di Kecamatan Nisam, Tahun 2022.....	73
6.3	KOMUNIKASI .....	75
Tabel 6.3.1	Jumlah Menara Telepon Seluler dan Operator Layanan Komunikasi Telepon Seluler Menurut Desa di Kecamatan Nisam, Tahun 2022 .....	75
Tabel 6.3.2	Kekuatan Sinyal Telepon Seluler dan Jenis Sinyal Internet Menurut Desa di Kecamatan Nisam, Tahun 2022.....	77
<b>BAB 7 PERBANKAN, KOPERASI, DAN PERDAGANGAN.....</b>		<b>79</b>
Tabel 7.1	Banyaknya Sarana Lembaga Keuangan Bank Menurut Desa dan Jenisnya di Kecamatan Nisam, Tahun 2022 .....	81
Tabel 7.2	Banyaknya Koperasi yang Masih Aktif Menurut Desa dan Jenis Koperasi di Kecamatan Nisam, Tahun 2022 .....	83
Tabel 7.3	Banyaknya Sarana Perdagangan Menurut Desa dan Jenisnya di Kecamatan Nisam, Tahun 2022 .....	85

Bab  
**1**

# GEOGRAFI & IKLIM

*Geography & Climate*



<https://acehutarakab.bps.go.id>



bpskabacehutar



acehutarakab.bps.go.id



BPS Kabupaten Aceh Utara

<https://acehutarakab.bps.go.id>

## 1.1 GEOGRAFIS

Tabel 1.1.1 Luas Daerah Menurut Desa di Kecamatan Nisam

Desa	Luas Total Area(KM <sup>2</sup> )	Persentase terhadap Luas Kecamatan (%)
(1)	(2)	(3)
01. Jeulikat	1,813	9%
02. Mns Cut	179	1%
03. Alue Bili	231	1%
04. Cot Mambong	1,012	5%
05. Blang Dalam Tunong	177	1%
06. Blang Dalam Baroh	253	1%
07. Blang Dlm Geunteng	337	2%
08. Tingkeum	135	1%
09. Mns Rayeuk	300	2%
10. Peunanyan	1,349	7%
11. Paloh Mampre	607	3%
12. Panton	1,180	6%
13. Mnh Alue	2,017	10%
14. Paloh Mambu	2,895	15%
15. Gampong Barat	202	1%
16. Mns Beunot	337	2%
17. Mns Meuchat	379	2%
18. Gampong Teungoh	298	2%
19. Cot Mee	304	2%
20. Cot Entung	395	2%
21. Keutapang	1,475	8%
22. Blang Crok	379	2%
23. Binjee	312	2%
24. Cot Leupe	116	1%
25. Mns Krueng	307	2%

	<b>Desa</b>	<b>Luas Total Area(KM<sup>2</sup>)</b>	<b>Persentase terhadap Luas Kecamatan (%)</b>
	(1)	(2)	(3)
26.	Ulee Blang	674	3%
27.	Seuneubok	337	2%
28	Blang kareng	674	3%
29	Paloh Kayee Kunyet	671	3%

**Nisam**

Sumber/Source:

Kantor Camat Nisam

<https://acehutarakab.bps.go.id>



**Tabel 1.1.2 Jarak ke Ibukota Kecamatan dan Ibukota Kabupaten Menurut Desa di Kecamatan Nisam (KM<sup>2</sup>)**

Desa		Ke Ibukota Kecamatan	Ke Ibukota Kabupaten
(1)		(2)	(3)
01.	Jeulikat	4.0	39.0
02.	Mns Cut	3.0	38.0
03.	Alue Bili	5.0	39.0
04.	Cot Mambong	4.0	38.0
05.	Blang Dalam Tunong	3.0	37.0
06.	Blang Dalam Baroh	4.0	38.0
07.	Blang Dlm Geunteng	3.0	37.0
08.	Tingkeum	2.0	36.0
09.	Mns Rayeuk	3.0	37.0
10.	Peunyanan	2.0	36.0
11.	Paloh Mampre	2.0	36.0
12.	Panton	4.0	38.0
13.	Mnh Alue	5.0	39.0
14.	Paloh Mambu	5.0	39.0
15.	Gampong Barat	2.0	35.0
16.	Mns Beunot	2.5	34.0
17.	Mns Meuchat	0.0	34.0
18.	Gampong Teungoh	1.0	33.0
19.	Cot Mee	4.0	31.0
20.	Cot Entung	5.0	31.0
21.	Keutapang	4.0	32.0
22.	Blang Crok	6.0	32.0
23.	Binjee	3.0	32.0
24.	Cot Leupe	2.0	32.0
25.	Mns Krueng	5.0	39.0
26.	Pante Jaloh	8.0	40.0

Lanjutan

<b>Desa</b>	<b>Dari Ibukota Kecamatan</b>	<b>Dari Ibukota Kabupaten</b>
(1)	(2)	(3)
27. Seuneubok	2.0	32.0
28. Blang kareng	4.0	33.0
29. Paloh Kayee Kunyet	3.0	32.0

**Nisam**

Sumber : Kantor Camat Nisam

<https://acehutarakab.bps.go.id>

## 1.2 IKLIM

Tabel 1.2.1 Jumlah Curah Hujan, Hari Hujan Dan Rata-rata Curah Hujan di Kecamatan Nisam Tahun 2022

Bulan	Jumlah Curah Hujan (Mm)	Jumlah Hari Hujan
(1)	(2)	(3)
01. Januari	-	-
02. Februari	-	-
03. Maret	-	-
04. April	-	-
05. Mei	-	-
06. Juni	-	-
07. Juli	-	-
08. Agustus	-	-
09. September	-	-
10. Oktober	-	-
11. Nopember	-	-
12. Desember	-	-
<b>Total</b>	-	-
<b>Rata-rata</b>	-	-

Sumber : Dinas Pertanian Kabupaten Aceh Utara

<https://acehutarakab.bps.go.id>

Bab  
2

# PEMERINTAHAN

*Government*



<https://acehutarakab.bps.go.id>

## 2.1 WILAYAH ADMINISTRATIF

Tabel 2.1.1 Jumlah Rukun Warga (RW) dan Rukun Tetangga (RT)  
Menurut Desa di Kecamatan Nisam

Desa/Kelurahan	Rukun Warga(RW)	Rukun Tetangga(RT)
(1)	(3)	(4)
01. Jeulikat	-	-
02. Mns Cut	-	-
03. Alue Bili	-	-
04. Cot Mambong	-	-
05. Blang Dalam Tunong	-	-
06. Blang Dalam Baroh	-	-
07. Blang Dlm Geunteng	-	-
08. Tingkeum	-	-
09. Mns Rayeuk	-	-
10. Peunanyan	-	-
11. Paloh Mampre	-	-
12. Panton	-	-
13. Mnh Alue	-	-
14. Paloh Mambu	-	-
15. Gampong Barat	-	-
16. Mns Beunot	-	-
17. Mns Meuchat	-	-
18. Gampong Teungoh	-	-
19. Cot Mee	-	-
20. Cot Entung	-	-
21. Keutapang	-	-
22. Blang Crok	-	-
23. Binjee	-	-
24. Cot Leupe	-	-
25. Mns Krueng	-	-
26. Ulee Blang	-	-

Lanjutan

<b>Desa</b>	<b>Rukun Warga(RW)</b>	<b>Rukun Tetangga(RT)</b>
(1)	(3)	(4)
27. Seuneubok	-	-
28. Blang kareng	-	-
29. Paloh Kayee Konyet	-	-

**Nisam**

Sumber : PMD Kecamatan Nisam & KSK



## 2.2 SUMBER DAYA MANUSIA

Tabel 2.2.1 Jumlah Pegawai Negeri Sipil Menurut Pemerintah Daerah dan Jenis Kelamin di Kantor Kecamatan Nisam Tahun 2022

Pemerintah Daerah	Laki-laki	Perempuan	Jumlah
(1)	(2)	(3)	(4)
Pemerintah Daerah Kecamatan Nisam	8	7	15
Pemerintah Daerah Kelurahan Kec Nisam	-	-	-
Pemerintah Daerah Desa di Kec Nisam	4	-	4

Sumber : Kantor Camat Kecamatan Nisam

**Tabel 2.2.2 Jumlah Pegawai Negeri Sipil Menurut Tingkat Pendidikan dan Jenis Kelamin di Kantor Kecamatan Nisam Tahun 2022**

Tingkat Pendidikan	Jenis Kelamin		
	Laki-laki	Perempuan	Jumlah
(1)	(2)	(3)	(4)
Sekolah Dasar (SD)	2	2	4
SMP/ sederajat	1	1	2
SMA/ sederajat	2		2
Diploma I/ Akta I			
Diploma II/ Akta II			
Diploma III/ III			
Diploma IV/ Akta IV			
S1/ Sarjana	3	3	6
S2/ Pasca Sarjana			
S3/ Doktor/ Ph.D			0
<b>Jumlah</b>	<b>9</b>	<b>6</b>	<b>15</b>

Sumber : Kantor Camat Kecamatan Nisam

<https://acehutarakab.bps.go.id>

# Bab 3

# PENDUDUK

*Population*



bpskabacehutama



acehutarakab.bps.go.id



BPS Kabupaten Aceh Utara

<https://acehutarakab.bps.go.id>

**Tabel 3.3.1 Penduduk, Distribusi Persentase Penduduk, Kepadatan Penduduk, Rasio Jenis Kelamin Penduduk Menurut Desa/ Kelurahan di Kecamatan Nisam Tahun 2022**

Desa/Kelurahan	Jumlah Penduduk (Jiwa)		Jumlah
	Laki-Laki	Perempuan	
(1)	(2)	(3)	(4)
01. Jeulikat	230	261	491
02. Mns Cut	395	379	774
03. Alue Bili	168	177	345
04. Cot Mambong	202	220	422
05. Blang Dalam Tunong	258	234	492
06. Blang Dalam Baroh	278	296	574
07. Blang Dlm Geunteng	446	436	882
08. Tingkeum	275	286	561
09. Mns Rayeuk	298	305	603
10. Peunanyan	344	345	689
11. Paloh Mampre	489	492	981
12. Panton	398	394	792
13. Mnh Alue	533	540	1,073
14. Paloh Mambu	213	211	424
15. Gampong Barat	357	347	704
16. Mns Beunot	229	245	474
17. Mns Meuchat	900	925	1,825
18. Gampong Teungoh	309	320	629
19. Cot Mee	141	158	299
20. Cot Entung	170	188	358
21. Keutapang	445	437	882
22. Blang Crok	295	300	595
23. Binjee	553	535	1,088
24. Cot Leupe	187	183	370
25. Mns Krueng	284	280	564
26. Ulee Blang	251	270	521
27. Seuneubok	259	250	509

Lanjutan Tabel 3.3.1

Desa	Jumlah Penduduk (Jiwa)		Jumlah
	Laki-Laki	Perempuan	
(1)	(2)	(3)	(4)
28. Blang kareng	646	666	1,312
29. Paloh Kayee Kuyet	427	424	851
<b>Nisam</b>			

Lanjutan Tabel 3.1

Desa	Penduduk		
	Persentase Penduduk (%)	Kepadatan Penduduk (jiwa/km <sup>2</sup> )	Rasio Jenis Kelamin
(1)	(2)	(3)	(4)
1. Jeulikat	2%		
2. Mns Cut	4%		
3. Alue Bili	2%		
4. Cot Mambong	2%		
5. Blang Dalam Tunong	2%		
6. Blang Dalam Baroh	3%		
7. Blang Dlm Geunteng	4%		
8. Tingkeum	3%		
9. Mns Rayeuk	3%		
10. Peunyanan	3%		
11. Paloh Mampre	5%		
12. Panton	4%		
13. Mnh Alue	5%		
14. Paloh Mambu	2%		
15. Gampong Barat	4%		
16. Mns Beunot	2%		
17. Mns Meuchat	9%		
18. Gampong Teungoh	3%		
19. Cot Mee	1%		
20. Cot Entung	2%		
21. Keutapang	4%		
22. Blang Crok	3%		
23. Binjee	5%		
24. Cot Leupe	2%		
25. Mns Krueng	3%		
26. Ulee Blang	3%		
27. Seuneubok	3%		
28. Blang kareng	7%		
29. Paloh Kayee Kunyet	4%		

### Nisam

Sumber : Koordinator Statistik Kecamatan Nisam



**Tabel 3.3.2 Jumlah Penduduk menurut Kelompok Umur dan Jenis Kelamin di Kecamatan Nisam Tahun 2022**

Kelompok Umur	Jenis Kelamin		
	Laki-laki	Perempuan	Jumlah
(1)	(2)	(3)	(4)
0 - 4	2,000	2,226	4,226
5 - 9	2,106	2,399	4,505
10 - 14	2,209	2,220	4,429
15 - 19	2,102	2,215	4,317
20 - 24	1,959	1,971	3,930
25 - 29	1,530	1,714	3,244
30 - 34	1,394	1,543	2,937
35 - 39	1,287	1,419	2,706
40 - 44	987	1,151	2,138
45 - 49	955	1,018	1,973
50 - 54	778	787	1,565
55 - 59	559	600	1,159
60 - 64	489	513	1,002
65 - 69	311	406	717
70 - 74	241	282	523
75+	286	300	586

**Nisam**

Sumber : Koordinator Statistik Kecamatan Nisam

<https://acehutarakab.bps.go.id>

# Bab 4

## SOSIAL & KESEJAHTERAAN RAKYAT

*Social & people's welfare*



<https://acehutarakab.bps.go.id>

## 4.1 PENDIDIKAN

Tabel 4.1.1 Banyaknya Desa yang Memiliki Fasilitas Sekolah Menurut Tingkat Pendidikan di Kecamatan Nisam Tahun 2020-2022

Tingkat Pendidikan	2020	2021	2022
(1)	(2)	(3)	(4)
Sekolah Dasar (SD)	12	12	12
Madrasah Ibtidaiyah (MI)	1	1	1
SMP/Sederajat	4	4	4
Madrasah Tsanawiyah (MTs)	3	3	3
SMA/Sederajat	2	2	2
(SMK)	2	2	2
(MA)	0	0	0
Akademi/Perguruan Tinggi	0	0	0
<b>Jumlah</b>	<b>44</b>	<b>44</b>	<b>44</b>

Sumber : Badan Pusat Statistik, Pendataan Potensi Desa

**Tabel 4.1.2 Jumlah Sekolah Menurut Tingkat Pendidikan di Kecamatan Nisam Tahun Ajaran 2021/2022 dan 2022/2023**

Tingkat Pendidikan	Negeri		Swasta		Jumlah	
	2021/20	2022/20	2021/20	2022/20	2021/20	2022/20
	22	23	22	23	22	23
(1)	(2)	(3)	(4)	(5)	(6)	(7)
Taman Kanak-Kanak(TK)	2	2	14	14	16	16
Raudatul Athfal(RA)	-	-	-	-	-	-
Sekolah Dasar(SD)	11	11	1	1	12	12
Madrasah Ibtidaiyah(MI)	1	1	-	-	1	1
SMP	4	4	1	1	5	5
Madrasah Tsanawiyah (MTs)	-	-	3	3	3	3
SMA	2	2	-	-	2	2
Sekolah Menengah Kejuruan	1	1	1	1	2	2
Madrasah Aliyah(MA)	-	-	-	-	-	-
<b>Jumlah</b>	21	21	20	20	41	41

Sumber : 2 Badan Pusat Statistik, Pendataan Potensi Desa

**Tabel 4.1.3 Jumlah Guru Menurut Tingkat Pendidikan di Kecamatan Nisam Tahun Ajaran 2021/2022 dan 2022/2023**

Tingkat Pendidikan	Negeri		Swasta		Jumlah	
	2021/20	2022/20	2021/20	2022/20	2021/20	2022/20
	22	23	22	23	22	23
(1)	(2)	(3)	(4)	(5)	(6)	(7)
Taman Kanak-Kanak-Raudatul Athfal Sekolah Dasar	9	9	10	10	19	19
Madrasah SMP	-	-	-	-	-	-
Madrasah SMA	141	141	-	-	141	141
Madrasah Aliyah	-	-	-	-	-	-
<b>Jumlah</b>	87	87	11	11	98	98
	122	122	-	-	122	122
	-	-	-	-	-	-
	-	-	-	-	-	-
<b>Jumlah</b>	359	359	21	21	380	380

Sumber : Kemendikbudristek, dan Kemenag

**Tabel 4.1.4 Jumlah Murid Menurut Tingkat Pendidikan di Kecamatan Nisam Tahun Ajaran 2021/2022 dan 2022/2023**

Tingkat Pendidikan	Negeri		Swasta		Jumlah	
	2021/2022	2022/2023	2021/2022	2022/2023	2021/2022	2022/2023
(1)	(2)	(3)	(4)	(5)	(6)	(7)
Taman	52	52	72	72	124	124
Kanak-Kanak Raudatul Athfal (RA)	-	-	-	-	-	-
Sekolah Dasar (SD)	1474	1474	-	-	1474	1474
Madrasah Ibtidaiyah (MI)	-	-	-	-	-	-
SMP	706	706	-	-	706	706
Madrasah Tsanawiyah (MTs)	-	-	43	43	43	43
SMA	637	637	28	28	665	665
Sekolah Menengah Kejuruan (SMK)	-	-	-	-	-	-
Madrasah Aliyah (MA)	-	-	-	-	-	-
<b>Jumlah</b>						

Sumber : Kemendikbudristek, dan Kemenag



## 4.2 KESEHATAN

**Tabel 4.2.1 Banyaknya Desa yang Memiliki Sarana Kesehatan Menurut Jenis Sarana Kesehatan di Kecamatan Nisam Tahun 2020-2022**

<b>Jenis Sarana Kesehatan</b>	<b>2020</b>	<b>2021</b>	<b>2022</b>
(1)	(2)	(3)	(4)
Rumah Sakit	-	-	-
Rumah Sakit Bersalin	-	-	-
Politeknik/Balai Pengobatan	-	-	-
Puskesmas Rawat Inap	1	1	1
Pukesmas Tanpa Rawat Inap	3	3	3
Apotek	-	-	-
<b>Jumlah</b>			

Sumber : 2 Badan Pusat Statistik, Pendataan Potensi Desa (Podes)

**Tabel 4.2.2 Banyaknya Warga Penderita Gizi Buruk Menurut Desa di Kecamatan Nisam, Tahun 2021**

Desa/Kelurahan	Jumlah (Jiwa)
(1)	(2)
01. Jeulikat	7
02. Mns.Cut	2
03. Alue Bili	0
04. Cot Mambong	16
05. Blang Dalam Tunong	9
06. Blang Dalam Baroh	2
07. Blang Dlm Geunteng	6
08. Tingkeun	26
09. Mns.Rayeuk	14
10. Peunayan	19
11. Paloh Mampree	1
12. Panton	2
13. Mns.Alue	5
14. Paloh Mambu	7
15. Gampong Barat	2
16. Mns.Beunot	9
17. Mns.Meucat	4
18. Gampong Teungoh	3
19. Cot Mee	8
20. Cot Entung	2
21. Keutapang	2
22. Blang Crok	1
23. Binjee	2
24. Cot Leupée	1
25. Mns.Krueng	1

(Lanjutan Tabel 4.2.4)

Desa	Jumlah (Jiwa)
(1)	(2)
26. Ulee Blang	2
27. Seuneubok	4
28. Blang Karieng	3
29. Paloh Kayee Kunyet	1

**Nisam**

Sumber : Pukesmas Kecamatan Nisam

## 4.3 PERUMAHAN DAN LINGKUNGAN

Tabel 4.3.1 Banyaknya Desa Menurut Sumber Air Minum Sebagian Besar Keluarga di Kecamatan Nisam Tahun 2020-2022

Sumber Air Minum	2020	2021	2022
(1)	(2)	(3)	(4)
Air Kemasan Bermerk	-	103	116
Air Isi Ulang	-	1068	1167
Leding Dengan Meteran	-	-	-
Leding Tanpa Meteran	-	-	-
Sumur Bor atau Pompa	-	726	815
Sumur	-	2486	2386
Mata Air	-	-	-
Sungai/Danau/Kolam/ Waduk/Situ/	-	-	-
Air Hujant	-	-	-
Lainnya	-	-	-
<b>Jumlah</b>		<b>4383</b>	<b>4484</b>

Sumber : BPS, Pendataan Potensi Desa (Podes) 2020 2020 dan 2022

**Tabel 4.3.2 Banyaknya Keluarga Menurut Desa dan Jenis Pengguna Listrik di Kecamatan Nisam Tahun 2022**

	Desa	Pengguna Listrik			Bukan Pengguna Listrik
		PLN	non-PLN	Jumlah	
	(1)	(2)	(3)	(4)	(5)
1	Jeulikat	98	0	98	7
2	Mns.Cut	169	0	169	16
3	Alue Bili	61	0	61	22
4	Cot Mambong	70	0	70	16
5	Blang Dalam Tunong	133	0	133	5
6	Blang Dalam Baroh	148	0	148	8
7	Blang Dlm Geunteng	190	0	190	11
8	Tingkeun	129	0	129	5
9	Mns.Rayeuk	152	0	152	7
10	Peunayan	106	0	106	19
11	Paloh Mampree	195	0	195	19
12	Panton	153	0	153	24
13	Mns.Alue	219	0	219	22
14	Paloh Mambu	64	0	64	24
15	Gampong Barat	173	0	173	12
16	Mns.Beunot	118	0	118	10
17	Mns.Meucat	437	0	437	0
18	Gampong Teungoh	139	0	139	14
19	Cot Mee	66	0	66	19
20	Cot Entung	76	0	76	10
21	Keutapang	167	0	167	14
22	Blang Crok	113	0	113	24
23	Binjee	196	0	196	17
24	Cot Leupée	102	0	102	11

(Lanjutan Tabel 4.3.2)

Desa	Pegguna Listrik			Bukan Pegguna Listrik
	PLN	non-PLN	Jumlah	
(1)	(2)	(3)	(4)	(5)
25 Mns.Krueng	70	0	70	22
26 Ulee Blang	114	0	114	19
27 Seuneubok	96	2	96	24
28 Blang Karieng	273	0	273	27
29 Paloh Kayee Kunyet	159	0	159	23
<b>Nisam</b>				

Sumber : Koordinator Statistik Kecamatan Nisam

**Tabel 4.3.3 Banyaknya Desa Menurut Sumber Penerangan Jalan Utama Desa di Kecamatan Nisam, Tahun 2020-2022**

Penerangan Jalan Utama	2020	2021	2022
(1)	(2)	(3)	(4)
Listrik Pemerintah		4012	4186
Madrasah		0	0
NonListrik		506	451
<b>Jumlah</b>		<b>4518</b>	<b>4637</b>

Sumber : BPS, Pendataan Potensi Desa (Podes) 2020, 2020 dan 2022

**Tabel 4.3.4 Banyaknya Desa Menurut Penggunaan Fasilitas Tempat Buang Air Besar Sebagian Besar Keluarga di Kecamatan Nisam Tahun 2020-2022**

Fasilitas Tempat Buang Air Besar	2020	2021	2022
(1)	(2)	(3)	(4)
Jamban			
Sendiri		2004	2193
Bersama		513	546
Umum		1694	1745
Bukan Jamban			
<b>Jumlah</b>		<b>4211</b>	<b>4484</b>

Sumber : BPS, Pendataan Potensi Desa (Podes) 2020, 2020 dan 2022



**Tabel 4.3.5 Banyaknya Desa Menurut Jenis Bahan Bakar untuk Memasak yang Digunakan oleh Sebagian Besar Keluarga di Kecamatan Nisam Tahun 2022**

Jenis Bahan Bakar Untuk Memasak	2022
(1)	(2)
Listrik	-
Elpiji 5,5 kg	-
Elpiji 12 kg	105
Elpiji 3 kg	4282
Gas Kota	-
Biogas	-
Minyak Tanah	-
Briket	-
Arang	-
Kayu Bakar	97
Lainnya	-
<b>JUMLAH</b>	<b>4484</b>

Sumber : BPS, Pendataan Potensi Desa (Podes) 2020, 2020 dan 2022

## 4.4 AGAMA DAN SOSIAL LAINNYA

Tabel 4.4.1 Jumlah Tempat Peribadatan Menurut Desa di Kecamatan Nisam Tahun 2022

	Desa	Masjid	Mushola	Gereja Protest n	Gereja Katholik	Pura Templ e	Vihara
	(1)	(2)	(3)	(4)	(5)	(6)	(7)
1	Jeulikat	-	1	-	-	-	-
2	Mns.Cut	-	1	-	-	-	-
3	Alue Bili	-	1	-	-	-	-
4	Cot Mambong	-	1	-	-	-	-
5	Blang Dalam Tunong	1	1	-	-	-	-
6	Blang Dalam Baroh	-	1	-	-	-	-
7	Blang Dlm Geunteng	-	1	-	-	-	-
8	Tingkeun	1	1	-	-	-	-
9	Mns.Rayeuk	-	1	-	-	-	-
10	Peunayan	-	1	-	-	-	-
11	Paloh Mampree	1	1	-	-	-	-
12	Panton	1	1	-	-	-	-
13	Mns.Alue	1	1	-	-	-	-
14	Paloh Mambu	-	1	-	-	-	-
15	Gampong Barat	-	1	-	-	-	-
16	Mns.Beunot	-	1	-	-	-	-
17	Mns.Meucat	1	1	-	-	-	-
18	Gampong Teungoh	1	1	-	-	-	-
19	Cot Mee	-	1	-	-	-	-
20	Cot Entung	-	1	-	-	-	-
21	Keutapang	1	1	-	-	-	-
22	Blang Crok	-	1	-	-	-	-
23	Binjee	-	1	-	-	-	-
24	Cot Leupeee	-	1	-	-	-	-

(Lanjutan Tabel 4.4.1)

	Desa	Mesjid	Mushola	Gereja Kristen	Gereja Katholik	Vihara
	(1)	(2)	(3)	(4)	(5)	(6)
25	Mns.Krueng	-	1	-	-	-
26	Ulee Blang	-	1	-	-	-
27	Seuneubok	1	1	-	-	-
28	Blang Karieng	1	1	-	-	-
29	Paloh Kayee Kunyet	1	1	-	-	-

**Nisam**

Sumber : Kantor Camat Kecamatan Nisam

**Tabel 4.4.2 Banyaknya Kejadian Bencana Alam Menurut Desa dan Jenis Bencana Alam di Kecamatan Nisam, Tahun 2021**

Desa	Gempa Bumi	Tsunami	Gunung Meletus	Tanah Longsor
(1)	(2)	(3)	(4)	(5)
1 Jeulikat	-	-	-	-
2 Mns.Cut	-	-	-	-
3 Alue Bili	-	-	-	-
4 Cot Mambong	-	-	-	-
5 Blang Dalam Tunong	-	-	-	-
6 Blang Dalam Baroh	-	-	-	-
7 Blang Dlm Geunteng	-	-	-	-
8 Tingkeun	-	-	-	-
9 Mns.Rayeuk	-	-	-	-
10 Peunayan	-	-	-	-
11 Paloh Mampree	-	-	-	-
12 Panton	-	-	-	-
13 Mns.Alue	-	-	-	-
14 Paloh Mambu	-	-	-	-
15 Gampong Barat	-	-	-	-
16 Mns.Beunot	-	-	-	-
17 Mns.Meucat	-	-	-	-
18 Gampong Teungoh	-	-	-	-
19 Cot Mee	-	-	-	-
20 Cot Entung	-	-	-	-
21 Keutapang	-	-	-	-
22 Blang Crok	-	-	-	-
23 Binjee	-	-	-	-
24 Cot Leupée	-	-	-	-

(Lanjutan Tabel 4.4.2)

	<b>Desa</b>	<b>Banjir</b>	<b>Banjir Bandang</b>	<b>Kekeringan</b>
	(1)	(6)	(7)	(8)
25	Mns.Krueng	-	-	-
26	Ulee Blang	-	-	-
27	Seuneubok	-	-	-
28	Blang Karieng	-	-	-
29	Paloh Kayee Kunyet	-	-	-
	<b>Nisam</b>			

(Lanjutan Tabel 4.4.2)

	Desa	Banjir	Banjir Bandang	Kekeringan	Kebakaran Hutan
	(1)	(2)	(3)	(4)	(5)
1	Jeulikat	-	-	-	-
2	Mns.Cut	-	-	-	-
3	Alue Bili	1	-	-	-
4	Cot Mambong	-	-	-	-
5	Blang Dalam Tunong	-	-	-	-
6	Blang Dalam Baroh	-	-	-	-
7	Blang Dlm Geunteng	-	-	-	-
8	Tingkeun	-	-	-	-
9	Mns.Rayeuk	-	-	-	-
10	Peunayan	-	-	-	-
11	Paloh Mampree	-	-	-	-
12	Panton	-	-	-	-
13	Mns.Alue	-	-	-	-
14	Paloh Mambu	-	-	-	-
15	Gampong Barat	-	-	-	-
16	Mns.Beunot	-	-	-	-
17	Mns.Meucat	-	-	-	-
18	Gampong Teungoh	-	-	-	-
19	Cot Mee	1	-	-	-
20	Cot Entung	1	-	-	-
21	Keutapang	1	-	-	-
22	Blang Crok	1	-	-	-
23	Binjee	-	-	-	-
24	Cot Leupée	-	-	-	-

(Lanjutan Tabel 4.4.2)

	<b>Desa</b>	<b>Banjir</b>	<b>Banjir Bandang</b>	<b>Kekeringan</b>	<b>Kebakaran Hutan</b>
	(1)	(2)	(3)	(4)	(5)
25	Mns.Krueng	1	-	-	-
26	Ulee Blang	1	-	-	-
27	Seuneubok	-	-	-	-
28	Blang Karieng	-	-	-	-
29	Paloh Kayee Kunyet	-	-	-	-
	<b>Nisam</b>				

(Lanjutan Tabel 4.4.2)

	<b>Desa</b>	<b>Angin Puyuh/Puting</b>	<b>Gelombang Pasang Tidal</b>	<b>Abrasi Abrasion</b>
	(1)	(2)	(3)	(4)
1	Jeulikat	-	-	-
2	Mns.Cut	-	-	-
3	Alue Bili	-	-	-
4	Cot Mambong	-	-	-
5	Blang Dalam Tunong	-	-	-
6	Blang Dalam Baroh	-	-	-
7	Blang Dlm Geunteng	-	-	-
8	Tingkeun	-	-	-
9	Mns.Rayeuk	-	-	-
10	Peunayan	-	-	-
11	Paloh Mampree	-	-	-
12	Panton	-	-	-
13	Mns.Alue	-	-	-
14	Paloh Mambu	-	-	-
15	Gampong Barat	-	-	-
16	Mns.Beunot	-	-	-
17	Mns.Meucat	-	-	-
18	Gampong Teungoh	-	-	-
19	Cot Mee	-	-	-
20	Cot Entung	-	-	-



(Lanjutan Tabel 4.4.2)

Desa	Angin Puyuh/Puting	Gelombang Pasang Tidal	Abrasi Abrasion
(1)	(9)	(10)	(11)
21 Keutapang	-	-	-
22 Blang Crok	-	-	-
23 Binjee	-	-	-
24 Cot Leupee	-	-	-
25 Mns.Krueng	-	-	-
26 Ulee Blang	-	-	-
27 Seuneubok	-	-	-
28 Blang Karieng	-	-	-
29 Paloh Kayee Kunyet	-	-	-

**Nisam**

Sumber : Koordinator Statistik Kecamatan Nisam

**Tabel 4.4.3 Banyaknya Korban Jiwa Akibat Bencana Alam Menurut Desa dan Jenis Bencana Alam di Kecamatan Nisam, Tahun 2022**

	Desa	Gempa Bumi	Tsunami	Gunung Meletus	Tanah Longsor
	(1)	(2)	(3)	(4)	(5)
1	Jeulikat	-	-	-	-
2	Mns.Cut	-	-	-	-
3	Alue Bili	-	-	-	-
4	Cot Mambong	-	-	-	-
5	Blang Dalam Tunong	-	-	-	-
6	Blang Dalam Baroh	-	-	-	-
7	Blang Dim Geunteng	-	-	-	-
8	Tingkeun	-	-	-	-
9	Mns.Rayeuk	-	-	-	-
10	Peunayan	-	-	-	-
11	Paloh Mampree	-	-	-	-
12	Panton	-	-	-	-
13	Mns.Alue	-	-	-	-
14	Paloh Mambu	-	-	-	-
15	Gampong Barat	-	-	-	-
16	Mns.Beunot	-	-	-	-
17	Mns.Meucat	-	-	-	-
18	Gampong Teungoh	-	-	-	-
19	Cot Mee	-	-	-	-
20	Cot Entung	-	-	-	-
21	Keutapang	-	-	-	-
22	Blang Crok	-	-	-	-
23	Binjee	-	-	-	-
24	Cot Leuppee	-	-	-	-
25	Mns.Krueng	-	-	-	-

(Lanjutan Tabel 4.4.3)

	<b>Desa</b>	<b>Gempa Bumi</b>	<b>Tsunami</b>	<b>Gunung Melutus</b>	<b>Tanah Longsor</b>
	(1)	(2)	(3)	(4)	(5)
26	Ulee Blang	-	-	-	-
27	Seuneubok	-	-	-	-
28	Blang Karieng	-	-	-	-
29	Paloh Kayee Kuyet	-	-	-	-
	<b>Nisam</b>				

(Lanjutan Tabel 4.4.3)

Desa	Banjir Floods	Banjir Bandang	Kekeringan	Kebakaran Hutan
(1)	(9)	(10)	(11)	
1 Jeulikat	-	-	-	-
2 Mns.Cut	-	-	-	-
3 Alue Bili	-	-	-	-
4 Cot Mambong	-	-	-	-
5 Blang Dalam Tunong	-	-	-	-
6 Blang Dalam Baroh	-	-	-	-
7 Blang Dlm Geunteng	-	-	-	-
8 Tingkeun	-	-	-	-
9 Mns.Rayeuk	-	-	-	-
10 Peunayan	-	-	-	-
11 Paloh Mampree	-	-	-	-
12 Panton	-	-	-	-
13 Mns.Alue	-	-	-	-
14 Paloh Mambu	-	-	-	-
15 Gampong Barat	-	-	-	-
16 Mns.Beunot	-	-	-	-
17 Mns.Meucat	-	-	-	-
18 Gampong Teungoh	-	-	-	-
19 Cot Mee	-	-	-	-
20 Cot Entung	-	-	-	-
21 Keutapang	-	-	-	-
22 Blang Crok	-	-	-	-
23 Binjee	-	-	-	-
24 Cot Leuppee	-	-	-	-
25 Mns.Krueng	-	-	-	-

(Lanjutan Tabel 4.4.3)

Desa	Banjir Floods	Banjir Bandang	Kekeringan	Kebakaran Hutan
(1)	(2)	(3)	(4)	(5)
26 Ulee Blang	-	-	-	-
27 Seuneubok	-	-	-	-
28 Blang Karieng	-	-	-	-
29 Paloh Kayee Kunyet	-	-	-	-
<b>Nisam</b>				

(Lanjutan Tabel 4.4.3)

	<b>Desa</b>	<b>Angin Puyuh</b>	<b>Gelombang Pasang</b>	<b>Abrasi Abrasion</b>
	(1)	(6)	(7)	(8)
1	Jeulikat	-	-	-
2	Mns.Cut	-	-	-
3	Alue Bili	-	-	-
4	Cot Mambong	-	-	-
5	Blang Dalam Tunong	-	-	-
6	Blang Dalam Baroh	-	-	-
7	Blang Dlm Geunteng	-	-	-
8	Tingkeun	-	-	-
9	Mns.Rayeuk	-	-	-
10	Peunayan	-	-	-
11	Paloh Mampree	-	-	-
12	Panton	-	-	-
13	Mns.Alue	-	-	-
14	Paloh Mambu	-	-	-
15	Gampong Barat	-	-	-
16	Mns.Beunot	-	-	-
17	Mns.Meucat	-	-	-
18	Gampong Teungoh	-	-	-
19	Cot Mee	-	-	-
20	Cot Entung	-	-	-
21	Keutapang	-	-	-
22	Blang Crok	-	-	-
23	Binjee	-	-	-
24	Cot Leupee	-	-	-

(Lanjutan Tabel 4.4.3)

	<b>Desa</b>	<b>Angin Puyuh</b>	<b>Gelombang Pasang</b>	<b>Abrasi Abrasion</b>
	(1)	(9)	(10)	(11)
25	Mns.Krueng	-	-	-
26	Ulee Blang	-	-	-
27	Seuneubok	-	-	-
28	Blang Karieng	-	-	-
29	Paloh Kayee Kunyet	-	-	-
<b>Nisam</b>				

Sumber : Koordinator Statistik kecamatan Nisam

**Tabel 4.4.4 Keberadaan Fasilitas/Upaya Antisipasi/Mitigasi Bencana Alam Menurut Desa di Kecamatan Nisam Tahun 2022**

Desa	Sistem Peringatan Dini Bencana Alam Natural	Sistem Peringatan Dini Khusus Tsunami	Perlengkapan Keselamatan
(1)	(2)	(3)	(4)
1	Jeulikat	Tidak Ada	Tidak Ada
2	Mns.Cut	Tidak Ada	Tidak Ada
3	Alue Bili	Tidak Ada	Tidak Ada
4	Cot Mambong	Tidak Ada	Tidak Ada
5	Blang Dalam Tunong	Tidak Ada	Tidak Ada
6	Blang Dalam Baroh	Tidak Ada	Tidak Ada
7	Blang Dlm Geunteng	Tidak Ada	Tidak Ada
8	Tingkeun	Tidak Ada	Tidak Ada
9	Mns.Rayeuk	Tidak Ada	Tidak Ada
10	Peunayan	Tidak Ada	Tidak Ada
11	Paloh Mampree	Tidak Ada	Tidak Ada
12	Panton	Tidak Ada	Tidak Ada
13	Mns.Alue	Tidak Ada	Tidak Ada
14	Paloh Mambu	Tidak Ada	Tidak Ada
15	Gampong Barat	Tidak Ada	Tidak Ada
16	Mns.Beunot	Tidak Ada	Tidak Ada
17	Mns.Meucat	Tidak Ada	Tidak Ada
18	Gampong Teungoh	Tidak Ada	Tidak Ada
19	Cot Mee	Tidak Ada	Tidak Ada
20	Cot Entung	Tidak Ada	Tidak Ada
21	Keutapang	Tidak Ada	Tidak Ada
22	Blang Crok	Tidak Ada	Tidak Ada
23	Binjee	Tidak Ada	Tidak Ada
24	Cot Leupée	Tidak Ada	Tidak Ada
25	Mns.Krueng	Tidak Ada	Tidak Ada



(Lanjutan Tabel 4.4.4)

<b>Desa</b>	<b>Sistem Peringatan Dini Bencana Alam Natural</b>	<b>Sistem Peringatan Dini Khusus Tsunami</b>	<b>Perlengkapan Keselamatan</b>
(1)	(5)	(6)	
26 Ulee Blang	Tidak Ada	Tidak Ada	Tidak Ada
27 Seuneubok	Tidak Ada	Tidak Ada	Tidak Ada
28 Blang Karieng	Tidak Ada	Tidak Ada	Tidak Ada
29 Paloh Kayee Kunyet	Tidak Ada	Tidak Ada	Tidak Ada

Sumber : Koordinator Statistik Kecamatan Nisam

(Lanjutan Tabel 4.4.4)

Desa	Rambu-rambu dan Jalur Evakuasi Bencana	Pembuatan, Perawatan, atau Normalisasi: Sungai, Kanal, Tanggul, Parit, Drainase, Waduk, Pantai, dll.
(1)	(2)	(3)
1 Jeulikat	Tidak Ada	Tidak Ada
2 Mns.Cut	Tidak Ada	Tidak Ada
3 Alue Bili	Tidak Ada	Tidak Ada
4 Cot Mambong	Tidak Ada	Tidak Ada
5 Blang Dalam Tunong	Tidak Ada	Tidak Ada
6 Blang Dalam Baroh	Tidak Ada	Tidak Ada
7 Blang Dlm Geunteng	Tidak Ada	Tidak Ada
8 Tingkeun	Tidak Ada	Tidak Ada
9 Mns.Rayeuk	Tidak Ada	Tidak Ada
10 Peunayan	Tidak Ada	Tidak Ada
11 Paloh Mampree	Tidak Ada	Tidak Ada
12 Panton	Tidak Ada	Tidak Ada
13 Mns.Alue	Tidak Ada	Tidak Ada
14 Paloh Mambu	Tidak Ada	Tidak Ada
15 Gampong Barat	Tidak Ada	Tidak Ada
16 Mns.Beunot	Tidak Ada	Tidak Ada
17 Mns.Meucat	Tidak Ada	Tidak Ada
18 Gampong Teungoh	Tidak Ada	Tidak Ada
19 Cot Mee	Tidak Ada	Tidak Ada
20 Cot Entung	Tidak Ada	Tidak Ada
21 Keutapang	Tidak Ada	Tidak Ada
22 Blang Crok	Tidak Ada	Tidak Ada
23 Binjee	Tidak Ada	Tidak Ada
24 Cot Leuppee	Tidak Ada	Tidak Ada

(Lanjutan Tabel 4.4.4)

Desa	Rambu-rambu dan Jalur Evakuasi Bencana	Pembuatan, Perawatan, atau Normalisasi: Sungai, Kanal, Tanggul, Parit, Drainase, Waduk, Pantai, dll.
(1)	(5)	(6)
25 Rheum Timu	Tidak Ada	Tidak Ada
26 Rheum Barat	Tidak Ada	Tidak Ada
27 Rheum Baroh	Tidak Ada	Tidak Ada
28 Lancang	Tidak Ada	Tidak Ada
29 Keude Tambue	Tidak Ada	Tidak Ada
<b>Nisam</b>		

Sumber : BPS, Pendataan Potensi Desa (Podes) 2022

**Tabel 4.4.5 Banyaknya Desa yang Memiliki Kelompok Kegiatan Olahraga Menurut Jenis Olahraga dan Ketersediaan Fasilitas/Lapangan Olahraga di Kecamatan Nisam, Tahun 2022**

Jenis Olahraga	Kondisi Fasilitas/ Lapangan Olahraga			Tidak Ada Fasilitas/ Lapangan Olahraga
	Baik	Rusak Sedang	Rusak Parah	
(1)	(2)	(3)	(4)	(5)
Sepakbola	3	8	2	
Bola voli	6	10	4	
Bulu tangkis	-	-	-	v
Bola basket	-	-	-	v
Tenis lapangan	-	-	-	v
Tenis meja	-	-	-	v
Futsal	-	-	-	v
Renang	-	-	-	v
Bela Diri	-	-	-	v
Bilyard	-	-	-	v
Pusat kebugaran (senam, fitness, aerobik, dll)	-	-	-	v
Lainnya	-	-	-	v
<b>Nisam</b>				

Sumber : Koordinator Statistik Kecamatan Nisam

# Bab 5

# PERTANIAN

*Agriculture*



<https://acehutarakab.go.id>



<https://acehutarakab.bps.go.id>

**Tabel 5.1.1 Luas Panen Tanaman Sayuran dan Buah-buahan Semusim Menurut Jenis Tanaman di Kecamatan Nisam Tahun 2021-2022 (hektar)**

<b>Jenis Tanaman</b>	<b>2021</b>	<b>2022</b>
(1)	(3)	(4)
<b>Sayuran</b>		
Bawang Merah	3	0
Bayam	24	18
Cabai Rawit	0	3
Cabai Besar	0	0
Cabai Keriting	0	40
Kentang	0	0
Kacang Panjang	13	2
Ketimun	14	9
Kangkung	9	3
Kubis	0	0
Tomat	0	0
Terung	12	4
Bawang Putih	0	0
<b>Jumlah</b>	<b>75</b>	<b>79</b>
<b>Buah-buahan</b>		
Semangka	2	0
<b>Jumlah</b>	<b>2</b>	<b>0</b>

Sumber : BPS, Statistik Pertanian Hortikultura SPH-SBS

**Tabel 5.1.2 Produksi Tanaman Sayuran dan Buah-buahan Semusim Menurut Jenis Tanaman di Kecamatan Nisam (kuintal) Tahun 2021-2022**

Jenis Tanaman	2021	2022
(1)	(3)	(4)
<b>Sayuran</b>		
Bawang Merah	150	0
Bayam	342	135
Cabai Rawit	0	30
Cabai Keriting	0	40
Kentang	0	0
Kacang Panjang	952	15
Kubis	0	0
Ketimun	360	435
Kangkung	161	40
Tomat	0	0
Terung	405	195
Bawang	0	0
<b>Jumlah</b>	<b>2370</b>	<b>890</b>
<b>Buah-buahan</b>		
Semangka	17	0
<b>Jumlah</b>	<b>17</b>	<b>0</b>

Sumber : BPS, Statistik Pertanian Hortikultura SPH-SBS



**Tabel 5.1.3 Luas Panen Tanaman Biofarmaka Menurut Jenis Tanaman di Kecamatan Nisam Tahun 2021-2022 (m<sup>2</sup>)**

Jenis Tanaman	2021	2022
(1)	(4)	(4)
Jahe	0	0
Jeruk Nipis	0	3
laos	0	0
Serai	0	1
Kencur	0	0
Kunyit	0	2
<b>Jumlah</b>	<b>0</b>	<b>6</b>

Sumber : BPS, Statistik Pertanian Hortikultura SPH-SBS

**Tabel 5.1.4 Produksi Tanaman Biofarmaka Menurut Jenis Tanaman di Kecamatan Nisam Tahun 2021-2022 (kg)**

Jenis Tanaman	2021	2022
(1)	(4)	(5)
Jahe	0	0
Jeruk Nipis	0	75
Laos	0	0
Serai	0	10
Kencur	0	0
kunyit	0	10
<b>Jumlah</b>	<b>0</b>	<b>95</b>

Sumber : BPS, Statistik Pertanian Hortikultura SPH-SBS

**Tabel 5.1.5 Luas Panen Tanaman Hias Menurut Jenis Tanaman di Kecamatan Nisam Tahun 2021-2022 (m<sup>2</sup>)**

Jenis Tanaman	2021	2022
(1)	(4)	(5)
Anggrek	0	0
Anggrek Potong	0	0
Krisan	0	0
Mawar	0	0
Sedap Malam	0	0
<b>Jumlah</b>	<b>0</b>	<b>0</b>

Sumber : BPS, Statistik Pertanian Hortikultura SPH-SBS

**Tabel 5.1.6 Produksi Tanaman Hias Menurut Jenis Tanaman di Kecamatan Nisam Tahun 2021-2022 (tangcai)**

Jenis Tanaman	2021	2022
(1)	(4)	(5)
Anggrek Pot	0	0
Anggrek	0	0
Krisan	0	0
Mawar	0	0
Sedap	0	0
<b>Jumlah</b>	<b>0</b>	<b>0</b>

Sumber : BPS, Statistik Pertanian Hortikultura SPH-SBS

**Tabel 5.1.7 Produksi Buah-buahan dan Sayuran Tahunan Menurut Jenis Tanaman di Kecamatan Nisam Tahun 2021-2022 (kuintal)**

Jenis Tanaman	2021	2022
(1)	(3)	(4)
<b>Buah-Buahan</b>		
Mangga	3 851	290-
Manggis	980	105
Melinjo	185	110
Nangka	1 200	145
Alpukat	355	0
Belimbing	51	130
Cabai Besar	0	0
Durian	2 500	2 200
Duku	600	130
Jeruk	0	0
Jengkol	395	165
Pisang	0	195
Pepaya	0	4 490
Petai	410	230
Salak	0	0
Sukun	250	125
Rambutan	2 060	1 700
Sawo	1 520	155
<b>Jumlah</b>	<b>14357</b>	<b>9880</b>
<b>Sayuran</b>		
-	0	0
<b>Jumlah</b>	<b>0</b>	<b>0</b>

Sumber : BPS, Statistik Pertanian Hortikultura SPH-SBS

<https://acehutarakab.bps.go.id>

# Bab 6

## PARIWISATA, TRANSPORTASI, DAN KOMUNIKASI

*Tourism, transportation, and  
communication*



<https://acehutarakab.bps.go.id>



## 6.1 PARIWISATA

Tabel 6.1.1 Jumlah Sarana Akomodasi Menurut Desa/Kelurahan dan Jenis Akomodasi di Kecamatan Nisam, Tahun 2022

	Desa	Hotel	Penginapan
	(1)	(2)	(3)
01.	Jeulikat	-	-
02.	Mns.Cut	-	-
03.	Alue Bili	-	-
04.	Cot Mambong	-	-
05.	Blang Dalam Tunong	-	-
06.	Blang Dalam Baroh	-	-
07.	Blang Dlm Geunteng	-	-
08.	Tingkeun	-	-
09.	Mns.Rayeuk	-	-
10.	Peunayan	-	-
11.	Paloh Mampree	-	-
12.	Panton	-	-
13.	Mns.Alue	-	-
14.	Paloh Mambu	-	-
15.	Gampong Barat	-	-
16.	Mns.Beunot	-	-
17.	Mns.Meucat	-	-
18.	Gampong Teungoh	-	-
19.	Cot Mee	-	-
20.	Cot Entung	-	-
21.	Keutapang	-	-
22.	Blang Crok	-	-
23.	Binjee	-	-
24.	Cot Leuppee	-	-

(Lanjutan Tabel 6.1.1)

	<b>Desa</b>	<b>Hotel</b>	<b>Penginapan</b>
	(1)	(2)	(3)
25.	Mns.Krueng	-	-
26.	Ulee Blang	-	-
27.	Seuneubok	-	-
28.	Blang Karieng	-	-
29.	Paloh Kayee Kunyet	-	-
	<b>Nisam</b>		

Sumber : BPS, Pendataan Potensi Desa (Podes) 2022

## 6.2 TRANSPORTASI

Tabel 6.2.1 Prasarana dan Sarana Transportasi Antar Desa Menurut Desa di Kecamatan Nisam, Tahun 2022

Desa	Jenis Transportasi	Keberadaan Angkutan Umum
(1)	(2)	(3)
01. Jeulikat	Darat	Tidak ada angkutan umum
02. Mns.Cut	Darat	Tidak ada angkutan umum
03. Alue Bili	Darat	Tidak ada angkutan umum
04. Cot Mambong	Darat	Tidak ada angkutan umum
05. Blang Dalam Tunong	Darat	Tidak ada angkutan umum
06. Blang Dalam Baroh	Darat	Tidak ada angkutan umum
07. Blang Dlm Geunteng	Darat	Tidak ada angkutan umum
08. Tingkeun	Darat	Tidak ada angkutan umum
09. Mns.Rayeuk	Darat	Tidak ada angkutan umum
10. Peunayan	Darat	Tidak ada angkutan umum
11. Paloh Mampree	Darat	Tidak ada angkutan umum
12. Panton	Darat	Tidak ada angkutan umum
13. Mns.Alue	Darat	Tidak ada angkutan umum
14. Paloh Mambu	Darat	Tidak ada angkutan umum
15. Gampong Barat	Darat	Tidak ada angkutan umum
16. Mns.Beunot	Darat	Tidak ada angkutan umum
17. Mns.Meucat	Darat	Tidak ada angkutan umum
18. Gampong Teungoh	Darat	Tidak ada angkutan umum
19. Cot Mee	Darat	Tidak ada angkutan umum
20. Cot Entung	Darat	Tidak ada angkutan umum
21. Keutapang	Darat	Tidak ada angkutan umum
22. Blang Crok	Darat	Tidak ada angkutan umum
23. Binjee	Darat	Tidak ada angkutan umum
24. Cot Leupee	Darat	Tidak ada angkutan umum

(Lanjutan Tabel 6.2.1)

	<b>Desa</b>	<b>Jenis Transportasi</b>	<b>Keberadaan Angkutan Umum</b>
	(1)	(2)	(3)
25.	Mns.Krueng	Darat	Tidak ada angkutan umum
26.	Ulee Blang	Darat	Tidak ada angkutan umum
27.	Seuneubok	Darat	Tidak ada angkutan umum
28.	Blang Karieng	Darat	Tidak ada angkutan umum
29.	Paloh Kayee Kunyet	Darat	Tidak ada angkutan umum

Sumber : BPS, Pendataan Potensi Desa (Podes) 2022

**Tabel 6.3.1 Keberadaan Kantor Pos/Pos Pembantu/Rumah Pos, Pos Keliling, dan Perusahaan/Agen Jasa Ekspedisi Swasta Menurut Desa di Kecamatan Nisam, Tahun 2022**

	<b>Desa</b>	<b>Kantor Pos/ Pos Pembantu/ Rumah Pos</b>	<b>Pos Keliling</b>	<b>Perusahaan/ Agen Jasa Ekspedisi Swasta</b>
	(1)	(2)	(3)	(3)
01.	Jeulikat	Tidak ada	Tidak ada	Tidak ada
02.	Mns.Cut	Tidak ada	Tidak ada	Tidak ada
03.	Alue Bili	Tidak ada	Tidak ada	Tidak ada
04.	Cot Mambong	Tidak ada	Tidak ada	Tidak ada
05.	Blang Dalam Tunong	Tidak ada	Tidak ada	Tidak ada
06.	Blang Dalam Baroh	Tidak ada	Tidak ada	Tidak ada
07.	Blang Dlm Geunteng	Tidak ada	Tidak ada	Tidak ada
08.	Tingkeun	Tidak ada	Tidak ada	Tidak ada
09.	Mns.Rayeuk	Tidak ada	Tidak ada	Tidak ada
10.	Peunayan	Tidak ada	Tidak ada	Tidak ada
11.	Paloh Mampree	Tidak ada	Tidak ada	Tidak ada
12.	Panton	Tidak ada	Tidak ada	Tidak ada
13.	Mns.Alue	Tidak ada	Tidak ada	Tidak ada
14.	Paloh Mambu	Tidak ada	Tidak ada	Tidak ada
15.	Gampong Barat	Tidak ada	Tidak ada	Tidak ada
16.	Mns.Beunot	Tidak ada	Tidak ada	Tidak ada
17.	Mns.Meucat	Tidak ada	Tidak ada	Tidak ada
18.	Gampong Teungoh	Tidak ada	Tidak ada	Tidak ada
19.	Cot Mee	Tidak ada	Tidak ada	Tidak ada
20.	Cot Entung	Tidak ada	Tidak ada	Tidak ada
21.	Keutapang	Tidak ada	Tidak ada	Tidak ada
22.	Blang Crok	Tidak ada	Tidak ada	Tidak ada
23.	Binjee	Tidak ada	Tidak ada	Tidak ada
24.	Cot Leupee	Tidak ada	Tidak ada	Tidak ada

(Lanjutan Tabel 6.3.1)

	<b>Desa</b>	<b>Kantor Pos/ Pos Pembantu/ Rumah Pos</b>	<b>Pos Keliling</b>	<b>Perusahaan/ Agen Jasa Ekspedisi Swasta</b>
	(1)	(2)		(3)
25.	Mns.Krueng	Tidak ada	Tidak ada	Tidak ada
26.	Ulee Blang	Tidak ada	Tidak ada	Tidak ada
27.	Seuneubok	Tidak ada	Tidak ada	Tidak ada
28.	Blang Karieng	Tidak ada	Tidak ada	Tidak ada
29.	Paloh Kayee Kuyet	Tidak ada	Tidak ada	Tidak ada

Sumber : Koordinator Statistik Kecamatan Nisam

## 6.3 KOMUNIKASI

Tabel 6.3.2 Jumlah Menara Telepon Seluler dan Operator Layanan Komunikasi Telepon Seluler Menurut Desa di Kecamatan Nisam, Tahun 2022

Desa	Jumlah Menara Telepon Seluler	Jumlah Operator layanan komunikasi Telepon
(1)	(2)	(3)
01. Jeulikat	0	0
02. Mns.Cut	0	0
03. Alue Bili	0	0
04. Cot Mambong	0	0
05. Blang Dalam Tunong	1	0
06. Blang Dalam Baroh	0	0
07. Blang Dlm Geunteng	0	0
08. Tingkeun	0	0
09. Mns.Rayeuk	0	0
10. Peunayan	0	0
11. Paloh Mampree	0	0
12. Panton	0	0
13. Mns.Alue	1	0
14. Paloh Mambu	0	0
15. Gampong Barat	0	0
16. Mns.Beunot	0	0
17. Mns.Meucat	3	0
18. Gampong Teungoh	0	0
19. Cot Mee	0	0
20. Cot Entung	0	0
21. Keutapang	1	0
22. Blang Crok	0	0
23. Binjee	0	0
24. Cot Leupee	0	0

(Lanjutan Tabel 6.3.2)

	<b>Desa</b>	<b>Jumlah Menara Telepon Seluler</b>	<b>Jumlah Operator layanan komunikasi Telepon</b>
	(1)	(2)	(3)
25.	Mns.Krueng	0	0
26.	Ulee Blang	0	0
27.	Seuneubok	0	0
28.	Blang Karieng	0	0
29.	Paloh Kayee Kunyet	1	0
	<b>Nisam</b>		

Sumber : Koordinator Statistik Kecamatan Nisam



**Tabel 6.3.3 Kekuatan Sinyal Telepon Seluler dan Jenis Sinyal Internet Menurut Desa di Kecamatan Nisam, Tahun 2022**

	<b>Desa</b>	<b>Kekuatan Sinyal Telepon Seluler</b>	<b>Jenis Sinyal Internet Telepon Seluler</b>
	(1)	(2)	(3)
01.	Jeulikat	Lemah	3G/H/H+/EVDO
02.	Mns.Cut	Kuat	4G/LTE
03.	Alue Bili	Lemah	3G/H/H+/EVDO
04.	Cot Mambong	Kuat	4G/LTE
05.	Blang Dalam Tunong	Kuat	4G/LTE
06.	Blang Dalam Baroh	Kuat	4G/LTE
07.	Blang Dlm Geunteng	Kuat	4G/LTE
08.	Tingkeun	Kuat	4G/LTE
09.	Mns.Rayeuk	Kuat	4G/LTE
10.	Peunayan	Kuat	4G/LTE
11.	Paloh Mampree	Kuat	4G/LTE
12.	Panton	Lemah	3G/H/H+/EVDO
13.	Mns.Alue	Lemah	3G/H/H+/EVDO
14.	Paloh Mambu	Lemah	3G/H/H+/EVDO
15.	Gampong Barat	Kuat	4G/LTE
16.	Mns.Beunot	Kuat	4G/LTE
17.	Mns.Meucat	Kuat	4G/LTE
18.	Gampong Teungoh	Kuat	4G/LTE
19.	Cot Mee	Kuat	4G/LTE
20.	Cot Entung	Kuat	4G/LTE
21.	Keutapang	Kuat	4G/LTE
22.	Blang Crok	Kuat	4G/LTE
23.	Binjee	Kuat	4G/LTE
24.	Cot Leuppee	Kuat	4G/LTE

(Lanjutan Tabel 6.3.3)

	<b>Desa</b>	<b>Kekuatan Sinyal</b>	<b>Jenis Sinyal Internet</b>
	(1)	(2)	(3)
25.	Mns.Krueng	Lemah	3G/H/H+/EVDO
26.	Ulee Blang	Kuat	4G/LTE
27.	Seuneubok	Kuat	4G/LTE
28.	Blang Karieng	Kuat	4G/LTE
29.	Paloh Kayee Kuyet	Kuat	4G/LTE

Sumber : Koordinator Statistik Kecamatan Nisam

# Bab 7

## PERBANKAN, KOPERASI, PERDAGANGAN

*Banking, Cooperatives, and Trade*

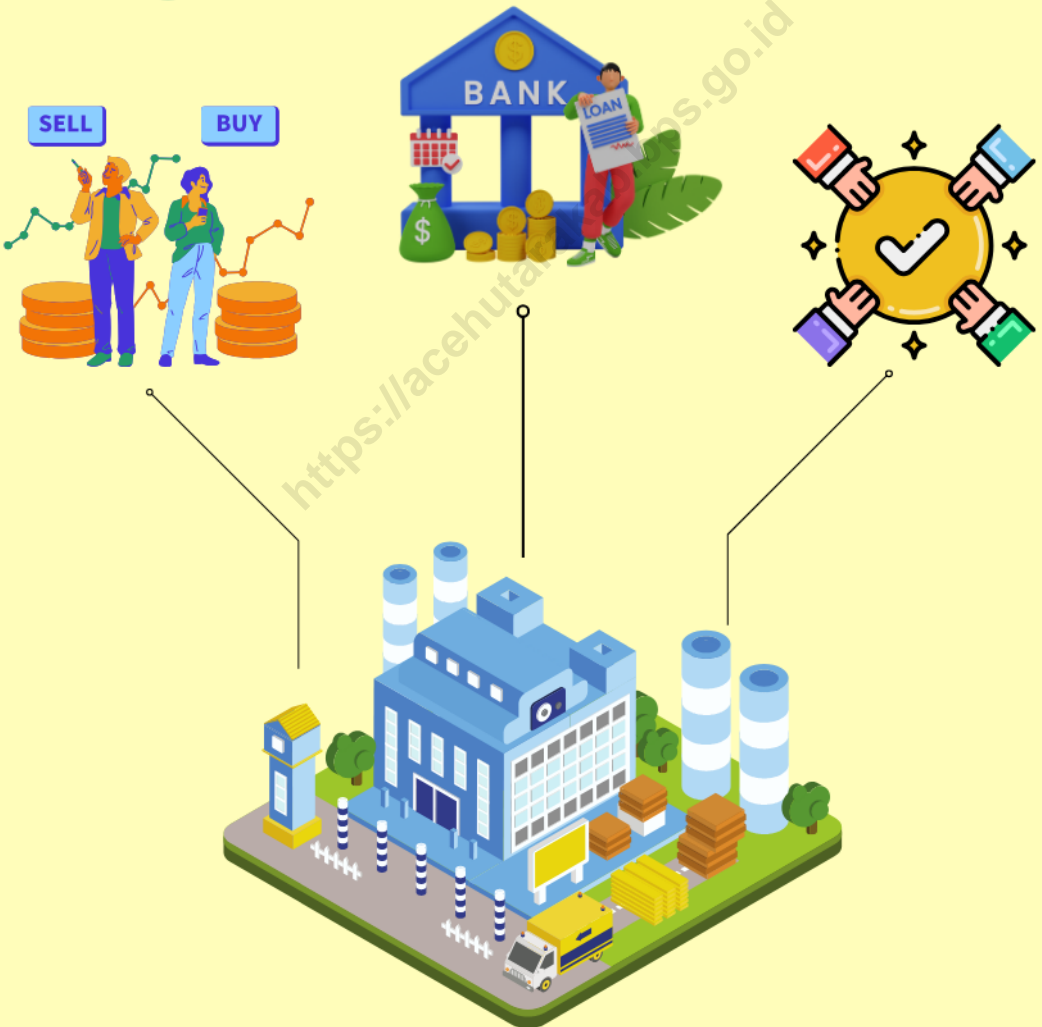

<https://acehutarakab.bps.go.id>

**Tabel 7.1.1 Banyaknya Sarana Lembaga Keuangan Bank Menurut Desa dan Jenisnya di Kecamatan Nisam Tahun 2022**

	<b>Desa</b>	<b>Bank Umum Pemerintah</b>	<b>Bank Umum Swasta</b>	<b>Bank Perkreditan Rakyat</b>
	(1)	(2)	(3)	(4)
01.	Jeulikat	0	0	1
02.	Mns.Cut	0	0	0
03.	Alue Bili	0	0	0
04.	Cot Mambong	0	0	0
05.	Blang Dalam Tunong	0	0	0
06.	Blang Dalam Baroh	0	0	0
07.	Blang Dlm Geunteng	0	0	0
08.	Tingkeun	1	0	0
09.	Mns.Rayeuk	0	0	0
10.	Peunayan	0	0	0
11.	Paloh Mampree	0	0	0
12.	Panton	0	0	0
13.	Mns.Alue	0	0	0
14.	Paloh Mambu	0	0	0
15.	Gampong Barat	0	0	0
16.	Mns.Beunot	0	0	0
17.	Mns.Meucat	0	0	0
18.	Gampong Teungoh	0	0	0
19.	Cot Mee	0	0	0
20.	Cot Entung	0	0	0
21.	Keutapang	0	0	0
22.	Blang Crok	0	0	0
23.	Binjee	0	0	0
24.	Cot Leuppee	0	0	0

(Lanjutan Tabel 7.1.1)

Desa	Bank Umum Pemerintah	Bank Umum Swasta	Bank Perkreditan Rakyat
(1)	(2)	(3)	(4)
25. Mns.Krueng	0	0	0
26. Ulee Blang	0	0	0
27. Seuneubok	0	0	0
28. Blang Karieng	0	0	0
29. Paloh Kayee Kunyet	0	0	0
<b>Nisam</b>			

Sumber : Koordinator Statistik kecamatan Nisam

**Tabel 7.2.1 Banyaknya Koperasi yang Masih Aktif Menurut Desa dan Jenis Koperasi di Kecamatan Nisam, Tahun 2022**

Desa	Koperasi Unit Desa (KUD)	Koperasi Industri Kecil dan Kerajinan Rakyat (Kopinkra)
(1)	(2)	(3)
01. Jeulikat	0	0
02. Mns.Cut	0	0
03. Alue Bili	0	0
04. Cot Mambong	0	0
05. Blang Dalam Tunong	0	0
06. Blang Dalam Baroh	0	0
07. Blang Dim Geunteng	0	0
08. Tingkeun	0	0
09. Mns.Rayeuk	0	0
10. Peunayan	0	0
11. Paloh Mampree	0	0
12. Panton	0	0
13. Mns.Alue	0	0
14. Paloh Mambu	0	0
15. Gampong Barat	0	0
16. Mns.Beunot	0	0
17. Mns.Meucat	0	0
18. Gampong Teungoh	0	0
19. Cot Mee	0	0
20. Cot Entung	0	0
21. Keutapang	0	0
22. Blang Crok	0	0
23. Binjee	0	0
24. Cot Leuppee	0	0

(Lanjutan Tabel 7.2.1)

	<b>Desa</b>	<b>Koperasi Unit Desa (KUD)</b>	<b>Koperasi Industri Kecil dan Kerajinan Rakyat (Kopinkra)</b>
	(1)	(2)	(3)
25.	Mns.Krueng	0	0
26.	Ulee Blang	0	0
27.	Seuneubok	0	0
28.	Blang Karieng	0	0
29.	Paloh Kayee Kunyet	0	0



**Tabel 7.3.1 Banyaknya Sarana Perdagangan Menurut Desa dan Jenisnya di Kecamatan Nisam, Tahun 2022**

	Desa	Kelompok Pertokoan	Pasar dengan Bangunan Permanen	Pasar dengan Bangunan Semi Permanen
	(1)	(2)	(3)	(4)
01.	Jeulikat	0	0	0
02.	Mns.Cut	1	0	0
03.	Alue Bili	0	0	0
04.	Cot Mambong	0	0	0
05.	Blang Dalam Tunong	1	0	0
06.	Blang Dalam Baroh	0	0	0
07.	Blang Dlm Geunteng	1	0	0
08.	Tingkeun	1	0	0
09.	Mns.Rayeuk	0	0	0
10.	Peunayan	0	0	0
11.	Paloh Mampree	0	0	0
12.	Panton	0	0	0
13.	Mns.Alue	0	0	0
14.	Paloh Mambu	0	0	0
15.	Gampong Barat	1	0	0
16.	Mns.Beunot	0	0	0
17.	Mns.Meucat	1	1	0
18.	Gampong Teungoh	0	0	0
19.	Cot Mee	0	0	0
20.	Cot Entung	0	0	0
21.	Keutapang	1	0	0
22.	Blang Crok	0	0	0
23.	Binjee	1	0	0
24.	Cot Leupee	0	0	0

(Lanjutan Tabel 7.3.1)

Desa	Kelompok Pertokoan	Pasar dengan Bangunan Permanen	Pasar dengan Bangunan Semi Permanen
(1)	(6)	(7)	(8)
25. Mns.Krueng	0	0	0
26. Ulee Blang	0	0	0
27. Seuneubok	0	0	0
28. Blang Karieng	1	0	0
29. Paloh Kayee Kunyet	0	0	0
<b>Nisam</b>			

(Lanjutan Tabel 7.3.1)

Desa	Pasar tanpa Bangunan Market	Mini Market/Swalayan/Supermarket	Restoran/Rumah Makan
(1)	(2)	(3)	(4)
01. Jeulikat	-	-	-
02. Mns.Cut	-	-	-
03. Alue Bili	-	-	-
04. Cot Mambong	-	-	-
05. Blang Dalam Tunong	-	-	-
06. Blang Dalam Baroh	-	-	-
07. Blang Dlm Geunteng	-	-	-
08. Tingkeun	-	-	-
09. Mns.Rayeuk	-	-	-
10. Peunayan	-	-	-
11. Paloh Mampree	-	-	-
12. Panton	-	-	-
13. Mns.Alue	-	-	-
14. Paloh Mambu	-	-	-
15. Gampong Barat	-	-	-
16. Mns.Beunot	-	-	-
17. Mns.Meucat	-	-	-
18. Gampong Teungoh	-	-	-
19. Cot Mee	-	-	-
20. Cot Entung	-	-	-
21. Keutapang	-	-	-
22. Blang Crok	-	-	-
23. Binjee	-	-	-
24. Cot Leupée	-	-	-

(Lanjutan Tabel 7.3.1)

	Desa	Pasar tanpa Bangunan Market	Mini Market/Swalya n/Supermarket	Restoran/ Rumah Makan
	(1)	(6)	(7)	(8)
25.	Mns.Krueng	0	0	0
26.	Ulee Blang	0	0	0
27.	Seuneubok	0	0	0
28.	Blang Karieng	0	0	1
29.	Paloh Kayee Kunyet	0	0	0

**Nisam**

Sumber : Koordinator Statistik Kecamatan Nisam

KATALOG 1102001.1111020

KECAMATAN  
**NISAM**  
DALAM ANGKA



**2023**



BADAN PUSAT STATISTIK  
KABUPATEN ACEH UTARA