



**BADAN PUSAT STATISTIK**  
**PROVINSI SULAWESI SELATAN**

Pelopor  
Data Statistik  
Terpercaya  
Untuk Semua

# Berita Resmi Statistik

# Profil Kemiskinan Sulawesi Selatan Maret 2020

*Makassar, 15 Juli 2020*



# Pelaksanaan Susenas Maret 2020

- Pelaksanaan Susenas Maret 2020 semula dijadwalkan 1-20 Maret 2020 tetapi dihentikan pada tanggal 18 Maret 2020, sebelum ditemukan kasus covid-19 di Sulsel
- Kasus pertama covid-19 di Sulsel terjadi tanggal 19 Maret 2020 dengan ditemukannya 2 orang yang positif covid-19 di Kota Makassar
- Pelaksanaan PSBB di Kota Makassar sebanyak 2 kali yaitu Periode 1: 24 April-7 Mei 2020 dan periode 2: 8-21 Mei 2020. Sedangkan PSBB di Kabupaten Gowa dilaksanakan 4-17 Mei 2020.



**Penduduk Miskin**  
**Maret 2020**

**8,72%**

**776,83 ribu jiwa penduduk**



## Jumlah Penduduk Miskin (Ribuan Jiwa)

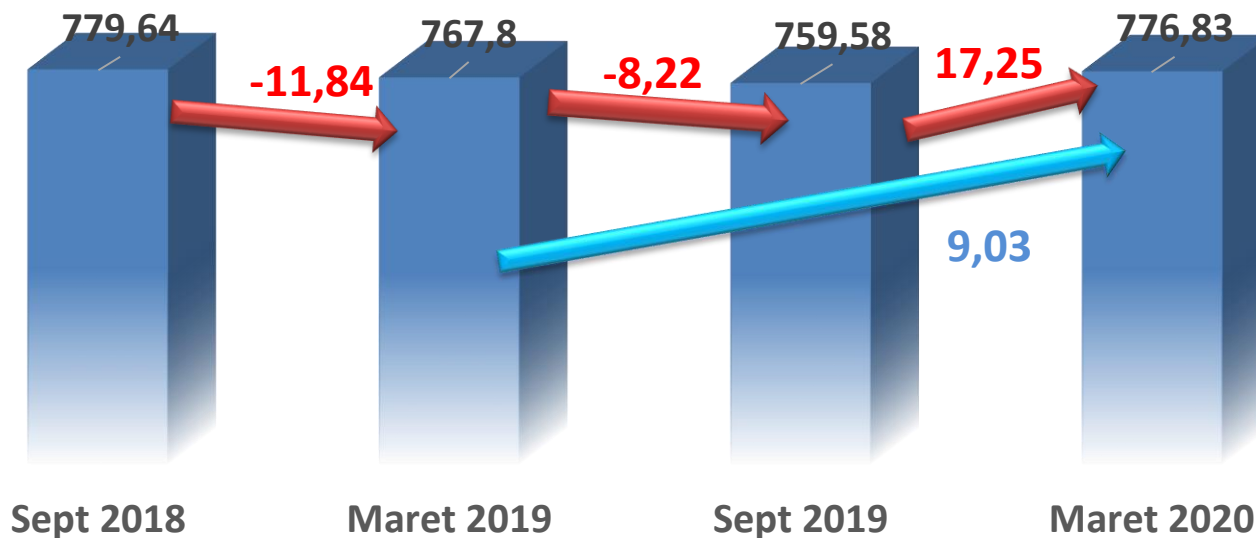

## Persentase Penduduk Miskin

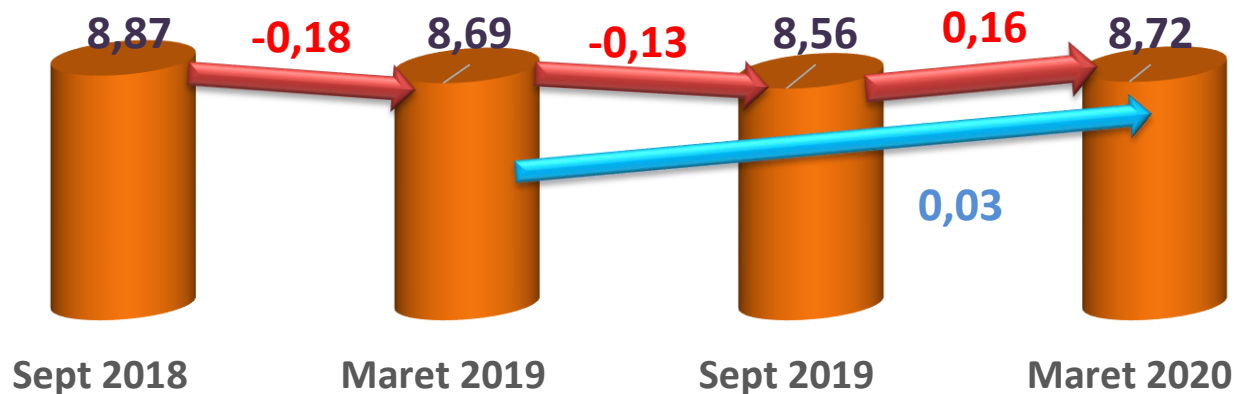

## JUMLAH DAN PERSENTASE PENDUDUK MISKIN, 2014 - 2020

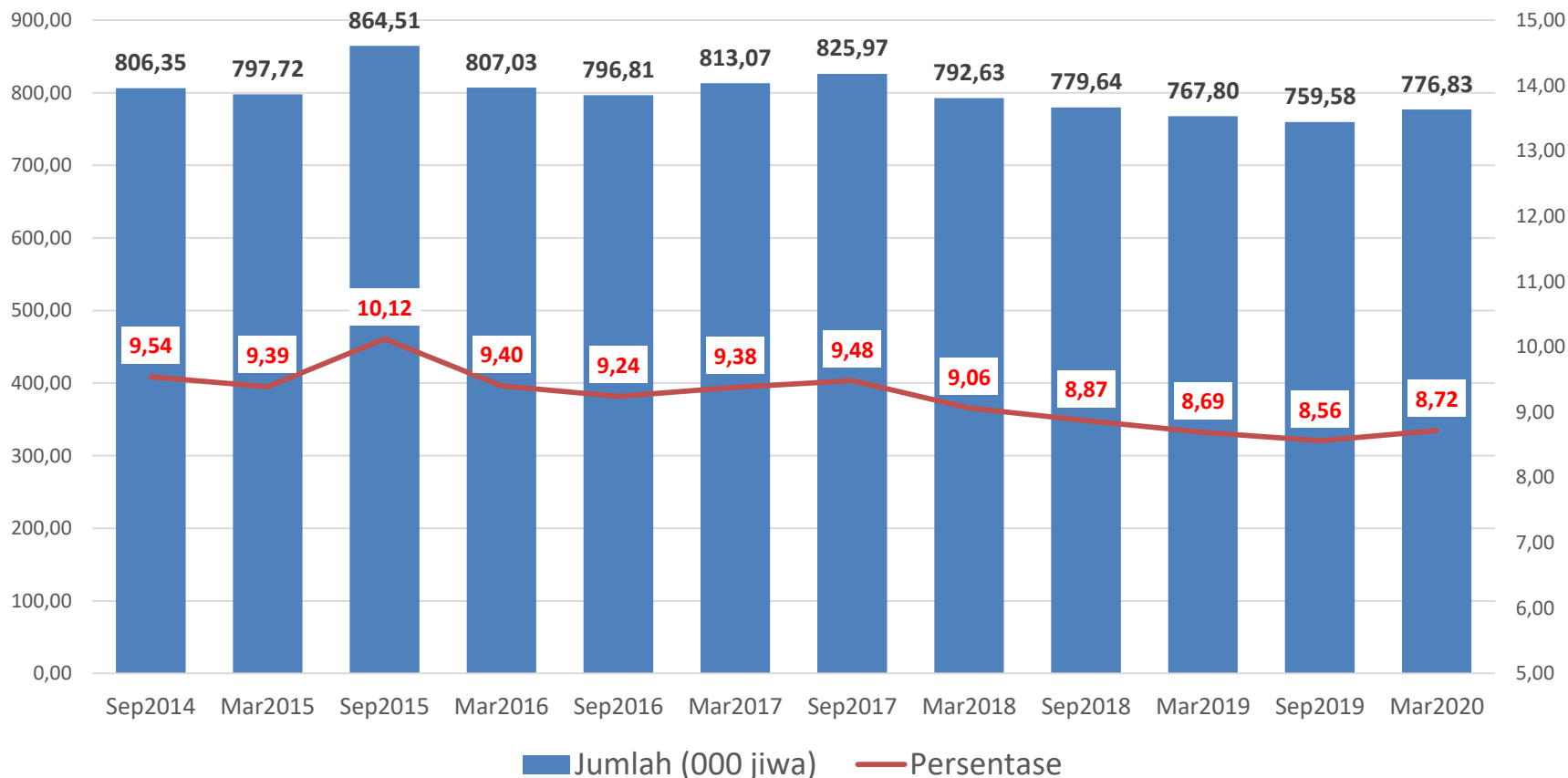

Jumlah dan Persentase Penduduk Miskin di Sulsel berfluktuasi pada periode 2014-2017. Dan cenderung menurun sejak 2018 hingga 2019. Kemudian jumlah dan persentase penduduk miskin di Sulsel naik pada maret 2020

## PERSENTASE PENDUDUK MISKIN ( $P_0$ ) MENURUT PROVINSI DI INDONESIA KEADAAN MARET 2020

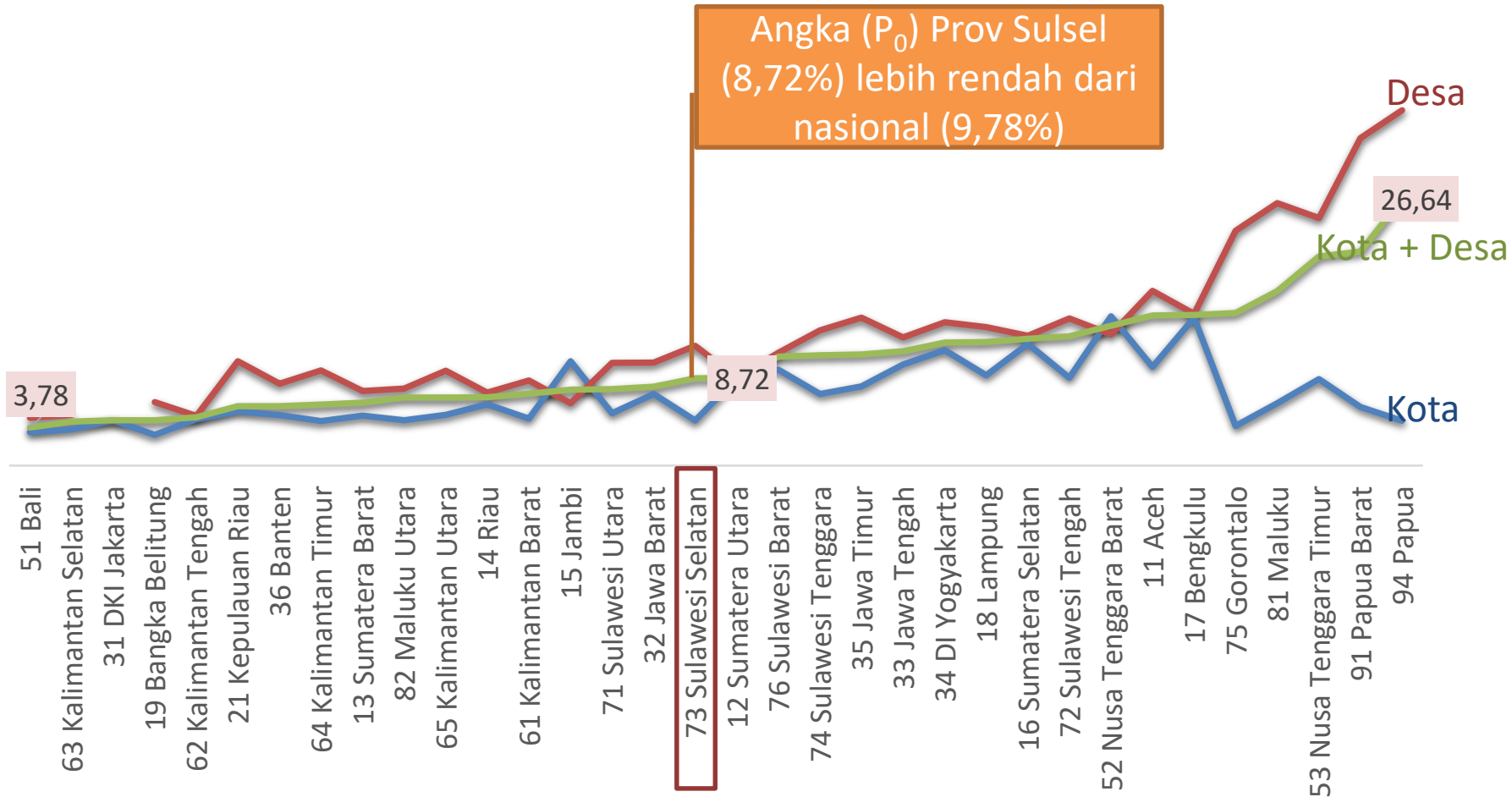

## Jumlah dan Persentase Penduduk Miskin Menurut Provinsi di Pulau Sulawesi, Maret 2020

Provinsi	Jumlah Penduduk Miskin (000)			Persentase Penduduk Miskin (%)		
	Kota	Desa	K + D	Kota	Desa	K + D
(1)	(2)	(3)	(4)	(5)	(6)	(7)
Sulawesi Utara	68,80	123,57	192,37	5,22	10,25	7,62
Sulawesi Tengah	80,73	318,00	398,73	8,76	14,69	12,92
<b>Sulawesi Selatan</b>	173,80	603,03	776,83	4,49	11,97	8,72
Sulawesi Tenggara	76,93	224,89	301,82	7,14	13,50	11,00
Gorontalo	20,35	164,67	185,02	3,97	23,45	15,22
Sulawesi Barat	31,67	120,34	152,02	9,59	11,26	10,87
<b>Nasional</b>	<b>11.161,96</b>	<b>15.262,06</b>	<b>26.424,02</b>	<b>7,38</b>	<b>12,82</b>	<b>9,78</b>



## **Garis Kemiskinan di Sulawesi Selatan Menurut Komponen, Maret 2019 – Maret 2020**

Tahun	Garis Kemiskinan (Rp/Kap/Bulan)			Sumbangan Garis Kemiskinan (%)		
	Makanan	Bukan Makanan	Total	Makanan	Bukan Makanan	Total
Maret 2019	247.704	82.176	329.880	75,09	24,91	100.00
Sept 2019	256.826	84.729	341.555	75,19	24,81	100.00
Maret 2020	263.690	86.574	350.264	75,28	24,72	100.00
<b>Perubahan (%) Maret19-Maret20</b>	<b>6,45</b>	<b>5,35</b>	<b>6,18</b>	<b>0,26</b>	<b>-0,78</b>	<b>0</b>
<b>Perubahan (%) Sept19-Maret20</b>	<b>2,67</b>	<b>2,18</b>	<b>2,55</b>	<b>0,12</b>	<b>-0,36</b>	<b>0</b>

Garis Kemiskinan mengalami kenaikan 2,55 persen periode September 2019-Maret 2020





## KOMODITI YANG MEMBERI PENGARUH BESAR TERHADAP GARIS KEMISKINAN MARET 2020 (PERSEN)



Jenis Komoditi	Perkotaan (%)	Perdesaan (%)
Beras	19,69	28,31
Rokok kretek filter	12,27	12,14
Telur Ayam Ras	3,70	3,28
Bandeng	3,51	4,18
Kue Basah	2,99	1,78
Gula Pasir	2,46	3,33
Mie Instan	2,36	1,89



Jenis Komoditi	Perkotaan (%)	Perdesaan (%)
Perumahan	8,71	6,91
Bensin	3,92	3,92
Listrik	3,63	2,31
Pendidikan	2,08	1,04
Perlengkapan mandi	1,34	0,79

## Indeks Kedalaman Kemiskinan (P1) dan Indeks Keparahan Kemiskinan (P2) di Sulawesi Selatan menurut Daerah, Maret 2019 – Maret 2020

Tahun	Kota	Desa	Kota+Desa
<b>P1 (kedalaman)</b>			
Maret 2019	0,632	2,072	1,447
September 2019	0,807	2,258	1,628
Maret 2020	0,694	2,168	1,528
<b>P2 (keparahan)</b>			
Maret 2019	0,132	0,507	0,344
September 2019	0,198	0,616	0,434
Maret 2020	0,157	0,568	0,389

Pada periode Maret 2019 - September 2019, Indeks Kedalaman Kemiskinan ( $P_1$ ) dan Indeks Keparahan Kemiskinan ( $P_2$ ) mengalami peningkatan di daerah perkotaan dan perdesaan. Sementara itu, pada periode September 2019 – Maret 2020, Indeks Kedalaman Kemiskinan ( $P_1$ ) dan Indeks Keparahan Kemiskinan ( $P_2$ ) mengalami penurunan baik itu di daerah perkotaan dan perdesaan .



**BADAN PUSAT STATISTIK**  
**PROVINSI SULAWESI SELATAN**

Pelopori  
Data Statistik  
Terpercaya  
Untuk Semua

# Berita Resmi Statistik

## Tingkat Ketimpangan Pengeluaran Penduduk Sulawesi Selatan Maret 2020

*Makassar, 15 Juli 2020*



┌ *Gini Ratio*  
Maret 2020

0,389

Turun 0,002 poin dibanding September 2019

---



## PERKEMBANGAN GINI RATIO, MARET 2019 – MARET 2020

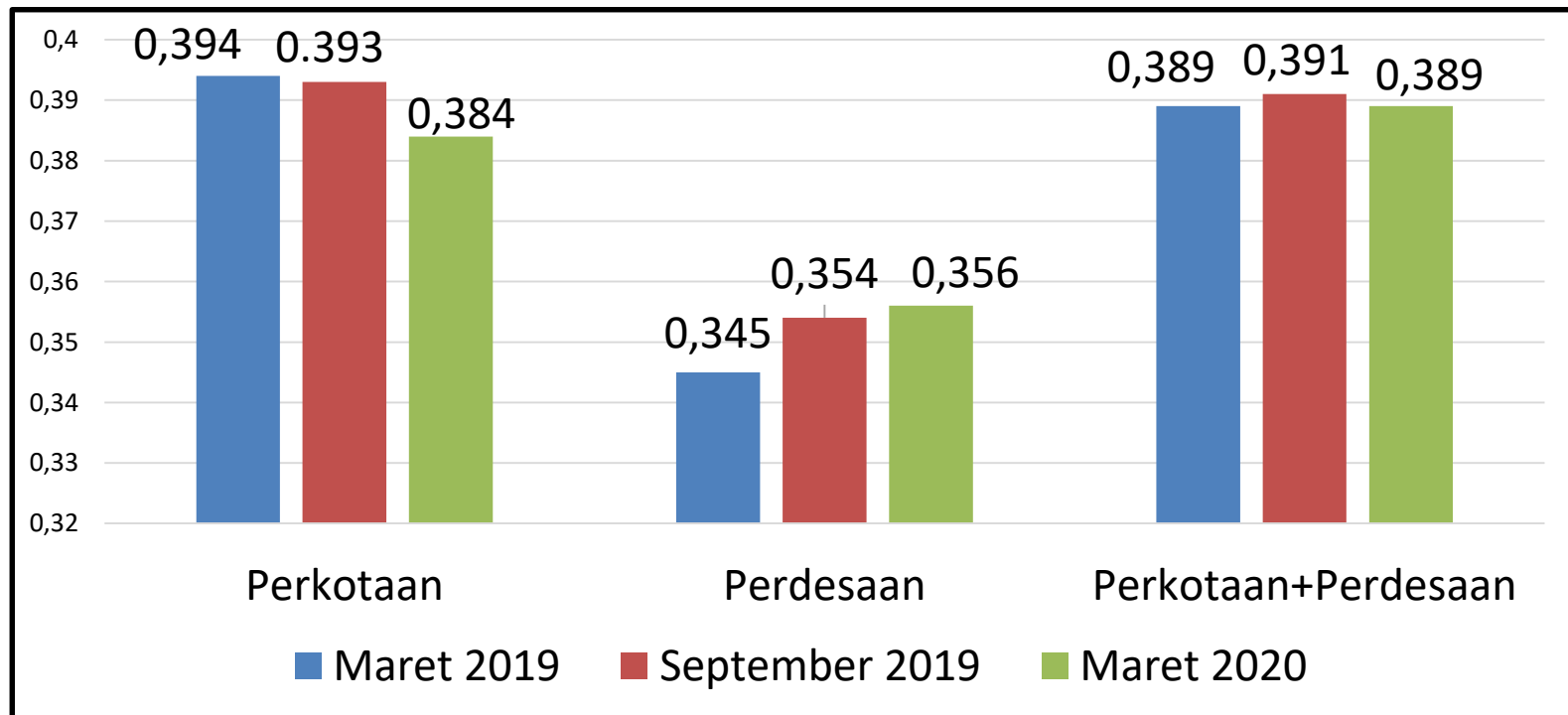



## GINI RATIO SULAWESI SELATAN, SEPTEMBER 2015 – MARET 2020

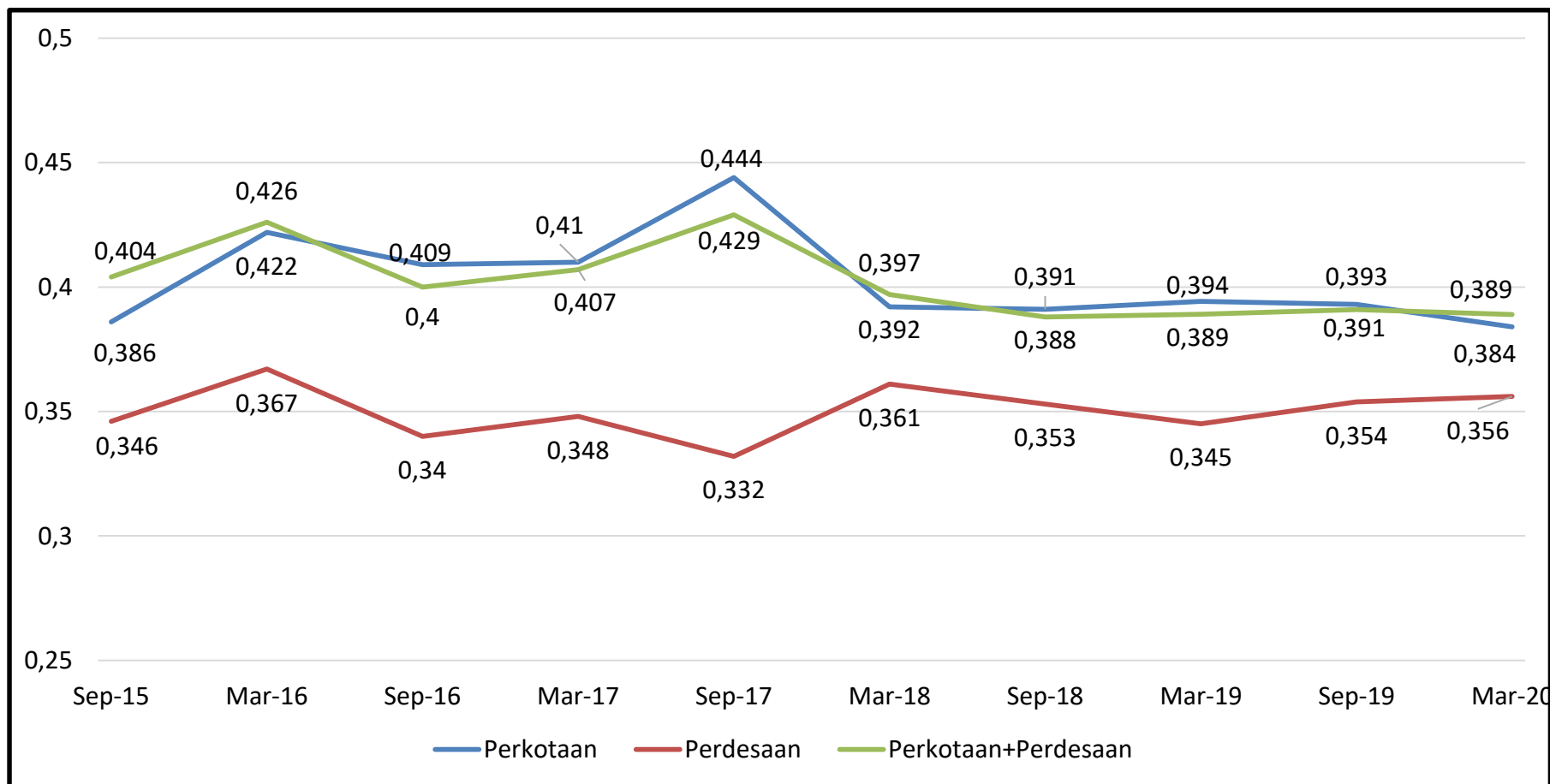



## DISTRIBUSI PENGELUARAN PENDUDUK SULAWESI SELATAN, MARET 2019 – MARET 2020 (PERSENTASE)

Daerah/Tahun	Penduduk 40 Persen Terbawah	Penduduk 40 Persen Menengah	Penduduk 20 Persen Atas
(1)	(2)	(3)	(4)
<b><u>Perkotaan</u></b>			
Maret 2019	16,29	38,55	45,16
September 2019	16,37	38,53	45,10
Maret 2020	16,85	38,25	44,90
<b><u>Perdesaan</u></b>			
Maret 2019	18,92	39,39	41,69
September 2019	18,48	39,22	42,30
Maret 2020	18,65	38,48	42,87
<b><u>Perkotaan+Pedesaan</u></b>			
Maret 2019	17,02	37,24	45,73
September 2019	16,71	37,73	45,56
Maret 2020	17,03	37,23	45,74



## Perkembangan Persentase Pengeluaran Kelompok Penduduk 40 Persen Terbawah Maret 2019 – Maret 2020

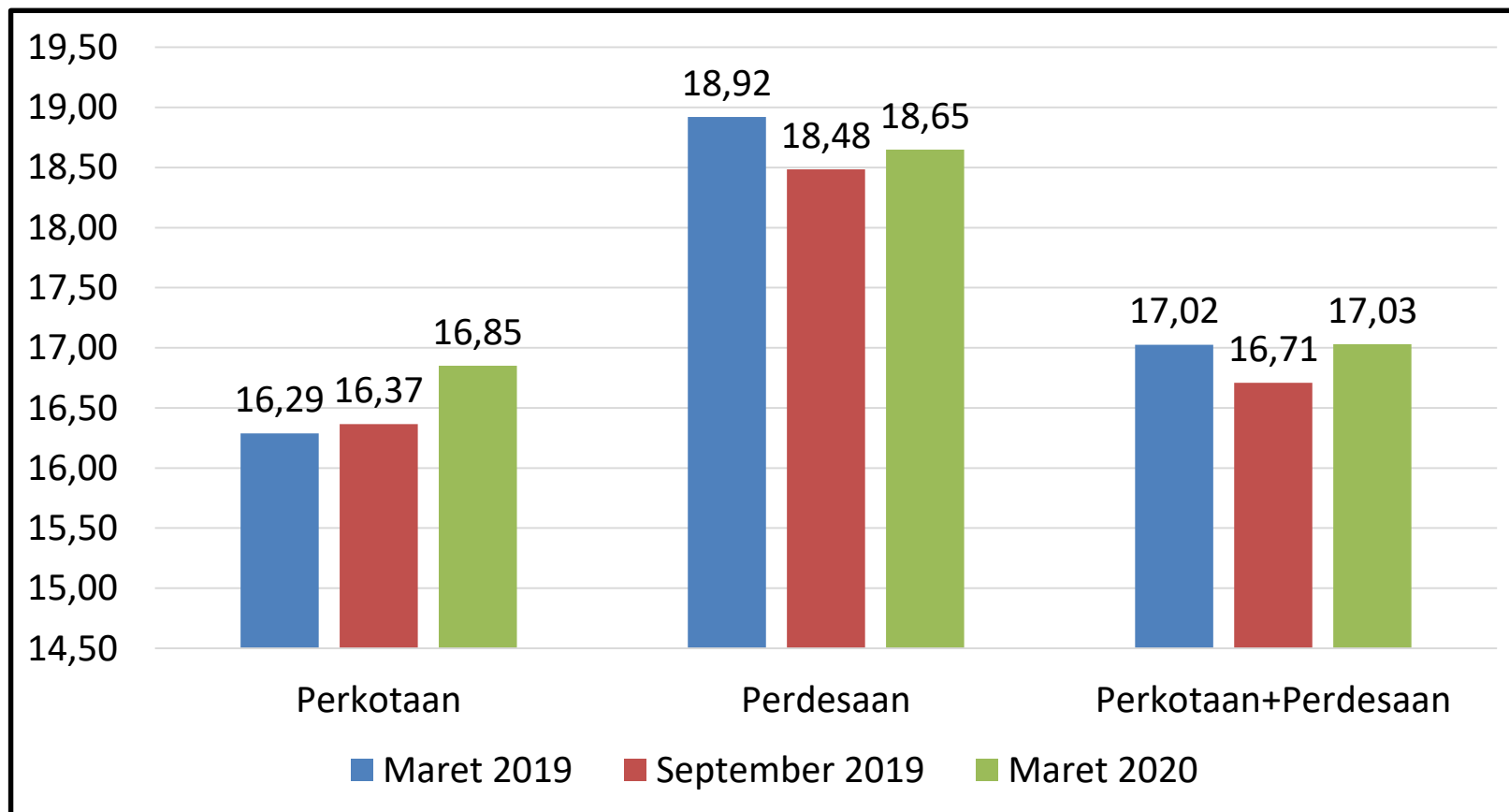





**BADAN PUSAT STATISTIK**  
**PROVINSI SULAWESI SELATAN**

Pelopop  
Data Statistik  
Terpercaya  
Untuk Semua

# Terima Kasih

[sulsel.bps.go.id](http://sulsel.bps.go.id)



Jl. Haji Bau 6 Makassar



(0411) 854838, 872879



[bps7300@bps.go.id](mailto:bps7300@bps.go.id)



(0411) 851225