

# **STATISTIK TEMPAT PELELANGAN IKAN TAHUN 2016/2017**

***KABUPATEN KENDAL***



**BADAN PUSAT STATISTIK  
KABUPATEN KENDAL**

---

## **STATISTIK TEMPAT PELELANGAN IKAN TAHUN 2016/2017**

No. Katalog : 5404002.3324  
No. Publikasi : 33243.201703  
Ukuran Buku : 14,8 Cm x 21 Cm  
Jumlah Halaman : V + 30 Halaman

Naskah : Seksi Statistik Produksi  
Pengolah Data : Seksi Statistik Produksi  
Gambar Kulit : Seksi Statistik Produksi  
Diterbitkan Oleh : BPS Kabupaten Kendal

*Boleh dikurip dengan menyebutkan sumbernya*

---

## KATA PENGANTAR

Produk unggulan yang memiliki peran penting dalam keberhasilan pembangunan suatu daerah salah satunya adalah sektor Perikanan. Oleh karena itu informasi dan data yang *up to date*, akurat sangatlah dibutuhkan guna mendukung evaluasi dan perencanaan pembangunan di sektor perikanan.

Publikasi Statistik Tempat Pelelangan Ikan Kabupaten Kendal Tahun 2016/2017 merupakan salah satu dari rangkaian publikasi di sektor perikanan. Dari hasil survei TPI triwulanan yang di lakukan BPS diperoleh data yang mencakup jenis ikan, jumlah produksi ikan dan nilai produksi ikan.

Semoga publikasi ini bermanfaat bagi pengguna data sekaligus dapat memperkaya akan kebutuhan data statistik perikanan di Kabupaten Kendal. Kritik dan saran bersifat membangun sangat diharapkan guna penyempurnaan publikasi di masa mendatang. Akhirnya saya ucapkan terima kasih kepada semua pihak yang telah membantu sehingga terbitnya publikasi ini.

Kendal, September 2017

BADAN PUSAT STATISTIK  
KABUPATEN KENDAL  
Kepala,

**Drs. SUGITA, M.M**

NIP. 19640813 199003 1 002

---

## DAFTAR ISI

Kata Pengantar .....	i
Daftar Isi .....	ii
Daftar Tabel .....	iii
Daftar Grafik .....	iv
<b>BAB I</b> <b>PENDAHULUAN</b> .....	<b>1</b>
1.1 Latar Belakang .....	1
1.2 Pengertian, Fungsi dan Manfaat Tempat Pelelangan Ikan (TPI).....	2
1.3 Cakupan Survei .....	3
1.4 Maksud dan Tujuan .....	3
<b>BAB II</b> <b>KONSEP DAN DEFINISI</b> .....	<b>4</b>
2.1 Tempat Pelelangan Ikan .....	4
2.2 Produksi .....	4
2.3 Nilai Produksi .....	4
<b>BAB III</b> <b>ULASAN SINGKAT</b> .....	<b>5</b>
3.1 Produksi Ikan Yang Dilelang di TPI ..	5
3.2 Nilai Produksi .....	6

## DAFTAR TABEL

Tabel 1.	Produksi Ikan Yang Didaratkan Di Pelabuhan Menurut Jenis Ikan Bulan Januari 2016 .....	7
Tabel 2.	Produksi Ikan Yang Didaratkan Di Pelabuhan Menurut Jenis Ikan Bulan Februari 2016 .....	8
Tabel 3.	Produksi Ikan Yang Didaratkan Di Pelabuhan Menurut Jenis Ikan Bulan Maret 2016 .....	9
Tabel 4.	Produksi Ikan Yang Didaratkan Di Pelabuhan Menurut Jenis Ikan Bulan April 2016 .....	10
Tabel 5.	Produksi Ikan Yang Didaratkan Di Pelabuhan Menurut Jenis Ikan Bulan Mei 2016 .....	11
Tabel 6.	Produksi Ikan Yang Didaratkan Di Pelabuhan Menurut Jenis Ikan Bulan Juni 2016 .....	12
Tabel 7.	Produksi Ikan Yang Didaratkan Di Pelabuhan Menurut Jenis Ikan Bulan Juli 2016 .....	13
Tabel 8.	Produksi Ikan Yang Didaratkan Di Pelabuhan Menurut Jenis Ikan Bulan Agustus 2016 .....	14
Tabel 9.	Produksi Ikan Yang Didaratkan Di Pelabuhan Menurut Jenis Ikan Bulan September 2016 .....	15
Tabel 10.	Produksi Ikan Yang Didaratkan Di Pelabuhan Menurut Jenis Ikan Bulan Oktober 2016 .....	16
Tabel 11.	Produksi Ikan Yang Didaratkan Di Pelabuhan Menurut Jenis Ikan Bulan November 2016 .....	17
Tabel 12.	Produksi Ikan Yang Didaratkan Di Pelabuhan Menurut Jenis Ikan Bulan Desember 2016 .....	18
Tabel 13.	Produksi Ikan Yang Didaratkan Di Pelabuhan Menurut Jenis Ikan Triwulan I 2016 .....	19
Tabel 14.	Produksi Ikan Yang Didaratkan Di Pelabuhan Menurut Jenis Ikan Triwulan II 2016 .....	20
Tabel 15.	Produksi Ikan Yang Didaratkan Di Pelabuhan Menurut Jenis Ikan Triwulan III 2016 .....	21
Tabel 16.	Produksi Ikan Yang Didaratkan Di Pelabuhan Menurut Jenis Ikan Triwulan IV 2016 .....	22
Tabel 17.	Produksi Ikan Yang Didaratkan Di Pelabuhan Menurut Jenis Ikan Tahun 2016 .....	23

---

## DAFTAR GRAFIK

Grafik 1.	Produksi Ikan Menurut Bulan Tahun 2016 (Dalam Kg) .....	6
Grafik 2.	Lima Jenis Ikan Terbanyak Produksinya Tahun 2016.....	24

<http://kendalkab.bps.go.id>

---

## BAB I PENDAHULUAN

### 1.1. Latar Belakang

Indonesia mempunyai wilayah perairan yang dua pertiga wilayahnya merupakan potensi sumberdaya hayati perikanan yang sangat besar, namun belum seluruhnya dapat dikelola dengan baik dan maksimal. Kebutuhan masyarakat akan protein hewani yang berasal dari ikan sangatlah besar, maka sudah seharusnya dilakukan pemanfaatan sumberdaya hayati perairan yang akan menunjang perluasan kesempatan kerja dan dapat meningkatkan pendapatan nelayan serta perbaikan gizi masyarakat secara umum. Sejalan dengan pertumbuhan penduduk serta kondisi geografis yang memerlukan peningkatan produksi komoditi perikanan, maka diperlukan penanganan yang optimal oleh Pemerintah pusat maupun daerah.

Perikanan merupakan semua kegiatan yang berhubungan dengan pengolahan (budidaya) dan pemanfaatan sumberdaya ikan. Dalam lingkungan sumberdaya ikan yaitu tempat hidup ikan, seperti biota dan faktor alamiah sekitarnya, dilakukan pengolahan sumberdaya ikan yang bertujuan agar sumberdaya ikan dapat dimanfaatkan secara optimal dan berlangsung terus menerus, seperti kegiatan penangkapan ikan yang tidak merusak dan atau pembudidayaan ikan. Berbagai kegiatan yang dilakukan dalam bidang perikanan adalah usaha perikanan sebagai usaha perorangan atau badan hukum untuk menangkap atau membudidayakan ikan, seperti kegiatan menyimpan, mendinginkan atau mengawetkan ikan untuk tujuan komersial. Indonesia sebagai negara kepulauan terbesar di dunia memiliki potensi yang besar di bidang perikanan.

Dalam upaya meningkatkan pengetahuan untuk mengkaji dan meneliti stok ikan di suatu perairan, maka diperlukan penerapan yang khusus dalam mengkajinya. Salah satu lokasi yang tepat dalam hal ini ialah Pelabuhan Perikanan. Untuk meningkatkan pemanfaatan sumber daya kelautan, berbagai cara dapat dilakukan, antara lain dengan mengusahakan dan mengembangkan perikanan dalam rangka peningkatan daya guna dan daya saing komoditi itu sendiri. Usaha pendayagunaan komoditi perikanan baik yang dilakukan oleh Pemerintah maupun swasta telah dirasakan adanya kemajuan yang mendorong pembangunan negara secara umum dan perekonomian rumah tangga secara khusus.

Salah satu komoditi yang potensial untuk diusahakan adalah perikanan, karena ikan merupakan komoditi yang dapat dipanen sepanjang tahun atau tidak terlalu tergantung pada musim. Ikan merupakan komoditi yang sangat dibutuhkan oleh manusia baik yang dikonsumsi langsung maupun yang melalui proses lebih lanjut. Banyak penelitian yang menunjukkan besarnya manfaat mengkonsumsi ikan, baik dari segi kesehatan, maupun dari harganya yang relatif lebih murah daripada sumber protein lain seperti daging.

Topografi Kabupaten Kendal yang berupa lautan, dataran rendah dan dataran tinggi memiliki sumberdaya perikanan yang cukup potensial untuk

dikembangkan, diantaranya perikanan tangkap berupa Penangkapan ikan di laut dan perairan Umum, serta Perikanan Budidaya berupa perikanan tambak dan perikanan air tawar. Hal ini akan memberikan kontribusi yang cukup berarti bagi pembangunan di Kabupaten Kendal.

Di Kabupaten Kendal dalam kaitannya pengelolaan Tempat Pelelangan Ikan telah diatur dalam Peraturan Daerah Nomor 10 Tahun 2010 tentang Pengelolaan dan Retribusi Tempat Pelelangan Ikan. Sebelum diberlakukannya PERDA tersebut, pengelolaan tempat pelelangan ikan di Kabupaten Kendal dikelola langsung oleh Provinsi yaitu Dinas Kelautan dan Perikanan Provinsi Jawa Tengah. Pada tahun 2010 pengelolaannya diserahkan Kepada Daerah atau Kabupaten. Penyelenggaraan kegiatan tempat pelelangan ikan dikelola langsung oleh Dinas Perikanan dan Kelautan Kabupaten Kendal.

## **1.2. Pengertian, Fungsi, dan Manfaat Tempat Pelelangan Ikan (TPI)**

### **1.2.1. Pengertian Tempat Pelelangan Ikan (TPI)**

*Tempat Pelelangan Ikan (TPI)* adalah tempat para penjual dan pembeli melakukan transaksi jual beli ikan melalui pelelangan dimana proses penjualan ikan dilakukan di hadapan umum dengan cara penawaran bertingkat. Definisi ini berdasarkan Keputusan Bersama 3 Menteri yaitu Menteri Dalam Negeri, Menteri Pertanian dan Menteri Koperasi dan Pembinaan Pengusaha Kecil Nomor : 139 Tahun 1997; 902/Kpts/PL.420/9/97; 03/SKB/M/IX/1997 tertanggal 12 September 1997 tentang penyelenggaraan tempat pelelangan ikan. Tempat Pelelangan Ikan disingkat TPI yaitu pasar yang biasanya terletak di dalam pelabuhan/ pangkalan pendaratan ikan, dan di tempat tersebut terjadi transaksi penjualan ikan/hasil laut baik secara lelang maupun tidak (tidak termasuk TPI yang menjual/melelang ikan darat). Biasanya TPI ini dikoordinasi oleh Dinas Perikanan, Koperasi atau Pemerintah Daerah. TPI tersebut harus memenuhi kriteria sebagai berikut: tempat tetap (tidak berpindah-pindah), mempunyai bangunan tempat transaksi penjualan ikan, ada yang mengkoordinasi prosedur lelang/penjualan, mendapat izin dari instansi yang berwenang (Dinas Perikanan/Pemerintah Daerah 1999).

### **1.2.2. Fungsi**

Kompleksitas pemasaran produk ikan yang dihasilkan dari upaya penangkapan akan membuat nilai jual yang diperoleh produsen (nelayan) dan konsumen akhir sangat jauh berbeda. Kesenjangan ini akan menimbulkan dampak negatif yang kurang baik bagi perkembangan perekonomian pada bidang perikanan. Agar hasil pemanfaatan sumberdaya ikan oleh nelayan bisa baik, maka TPI harus dapat dikembangkan fungsinya dari *service centre* menjadi *marketing centre*. Keberhasilan pengembangan ini akan melahirkan suatu mata



---

rantai pemasaran yang teguh dan menciptakan *growth centre* dalam menghadapi dan mengantisipasi perdagangan bebas yang bakal diterapkan di Indonesia pada akhirnya akan mempengaruhi kondisi sosial ekonomi masyarakat khususnya nelayan.

- 1.2.3. Manfaat diadakannya pelelangan ikan di TPI antara lain adalah:
1. Perolehan harga baik bagi nelayan secara tunai dan tidak memberatkan konsumen.
  2. Adanya pemusatan ikatan-ikatan yang bersifat monopoli terhadap nelayan.

### **1.3. Cakupan Survei**

Wilayah perikanan tangkap Kabupaten Kendal meliputi wilayah perairan Pantai Utara Jawa membentang sepanjang  $\pm 42,4$  km yang mencakup 7 Wilayah Kecamatan yakni : Kecamatan Kaliwungu, Kecamatan Brangsong, Kecamatan Kota Kendal, Kecamatan Patebon, Kecamatan Cepiring, Kecamatan Kangkung dan Kecamatan Rowosari

Sebagai pusat pemasaran Ikan tangkapan di Kabupaten Kendal, terdapat 5 (lima) Tempat Pelelangan Ikan (TPI ) yaitu TPI Mina Tawang dan TPI Sendang Sikucing di Kecamatan Rowosari, TPI Bandengan dan TPI Karang Sari di Kecamatan Kota Kendal serta TPI Tanggul Malang Pidodo Kulon di Kecamatan Patebon.

Data yang disajikan meliputi keterangan karakteristik tempat pelelangan ikan, seperti produksi ikan yang dilelang, nilai produksi. Data yang digunakan bersumber dari hasil survei tempat pelelangan ikan yang dilaksanakan secara triwulanan.

### **1.4. Maksud dan Tujuan**

#### **1.4.1. Maksud**

Pengumpulan data perikanan dimaksudkan untuk memberikan standar prosedur baku dalam hal pengumpulan dan penyajian data perikanan dinas perikanan/dinas yang melaksanakan fungsi pembangunan perikanan di Kabupaten/Kota yang akan dilaporkan setiap tiga bulan.

#### **1.4.2. Tujuan**

- (1) Untuk memberikan panduan bagi para petugas pengumpul data perikanan di tingkat daerah untuk melaksanakan kegiatan pengumpulan dan penyajian data statistik perikanan
- (2) Untuk mendapatkan data perikanan yang akurat, relevan, *up to date* dan dapat dipertanggungjawabkan.

---

## **BAB II**

### **KONSEP DAN DEFINISI**

#### **2.1. Tempat Pelelangan Ikan (TPI)**

Yang dimaksud dengan tempat pelelangan ikan adalah sebuah bangunan yang dipergunakan untuk tempat pelelangan ikan yang terdapat di dekat pantai/sungai, disamping itu juga sebagai tempat kapal/perahu nelayan berlabuh.

Tempat Pelelangan Ikan adalah disingkat TPI yaitu pasar yang biasanya terletak di dalam pelabuhan / pangkalan pendaratan ikan, dan di tempat tersebut terjadi transaksi penjualan ikan/hasil laut baik secara lelang maupun tidak (tidak termasuk TPI yang menjual/melelang ikan darat). Biasanya TPI ini dikoordinasi oleh Dinas Perikanan, Koperasi, atau Pemerintah Daerah. TPI tersebut harus memenuhi kriteria sebagai berikut: tempat tetap (tidak berpindah-pindah); mempunyai bangunan tempat transaksi penjualan ikan; ada yang mengkoordinasi prosedur lelang/penjualan; mendapat izin dari instansi yang berwenang (Dinas Perikanan/Pemerintah Daerah).

#### **2.2. Produksi**

Produksi adalah jumlah ikan yang dijual/dilelang di TPI pada bulan yang bersangkutan selama triwulan laporan, yang meliputi TPI Sendang Sikucing, TPI Mina Tawang, TPI Tanggul Malang, TPI Bandengan dan TPI Karang Sari.

#### **2.3. Nilai Produksi**

Nilai Produksi adalah nilai seluruh ikan yang dijual/dilelang di TPI selama triwulan laporan. Periode triwulan laporan adalah sebagai berikut :

Triwulan I	: periode Januari – Maret
Triwulan II	: periode April – Juni
Triwulan III	: periode Juli – September
Triwulan IV	: periode Oktober – Desember

---

## **BAB III**

### **ULASAN SINGKAT**

#### **3.1. Produksi Ikan yang dilelang di TPI**

Produksi ikan yang dilelang di TPI selama triwulan I tahun 2016 sebanyak 856.432 Kg dengan nilai produksi mencapai Rp. 5.521.508.000,- Sedangkan pada triwulan I tahun 2015 produksinya sebanyak 394.817 Kg dengan nilai produksi Rp. 2.844.480.000,-.

Produksi tertinggi pada triwulan I tahun 2016 terjadi pada bulan Februari sebanyak 389.661 Kg, kemudian urutan berikutnya pada bulan Januari sebanyak 243.798 Kg dan bulan Maret sebanyak 222.973 Kg. Produksi ikan dibulan Februari dipengaruhi oleh musim penghujan.

Selama triwulan II tahun 2016 produksi ikan yang dilelang di TPI sebanyak 857.224 Kg dengan nilai produksi mencapai Rp. 6.267.588.000,- Dibandingkan triwulan II tahun 2015 produksi ikan yang dilelang sebanyak 633.425 Kg dengan nilai produksi Rp. 4.671.477.000,-, terjadi kenaikan secara produksi sebesar 35.33%. Produksi tertinggi triwulan II tahun 2016 terjadi pada bulan Juni sebanyak 314.396 Kg, kemudian urutan berikutnya pada bulan Mei sebanyak 286.693 Kg dan bulan April sebanyak 256.135 Kg.

Produksi ikan yang dilelang di TPI selama triwulan III tahun 2016 sebanyak 656.405 Kg dengan nilai produksi mencapai Rp. 4.820.963.000,-, mengalami peningkatan dibandingkan triwulan yang sama tahun 2015 dimana produksi ikan yang dilelang sebanyak 304.551 Kg dengan nilai produksi 2.260.941.000,-. Produksi tertinggi triwulan III tahun 2016 terjadi pada bulan Agustus sebanyak 312.694 Kg, kemudian urutan berikutnya pada bulan September sebanyak 240.017 Kg dan bulan Agustus sebanyak 103.694 Kg.

Produksi ikan yang dilelang di TPI selama triwulan IV tahun 2016 sebanyak 705.179 Kg dengan nilai produksi mencapai Rp. 5.612.308.000,-. Produksi ikan yang dilelang di TPI pada tahun 2016 mengalami kenaikan dibandingkan triwulan yang sama pada tahun 2015, dimana produksinya 414.548 Kg dengan nilai produksi mencapai 2.751.776.000,- Produksi tertinggi triwulan IV tahun 2016 terjadi pada bulan November sebanyak 286.944 Kg, kemudian urutan berikutnya pada bulan Oktober sebanyak 229.277 Kg dan bulan Desember sebanyak 188.958 Kg.

Grafik 1. Produksi Ikan Menurut Bulan Tahun 2016  
(dalam Kg)

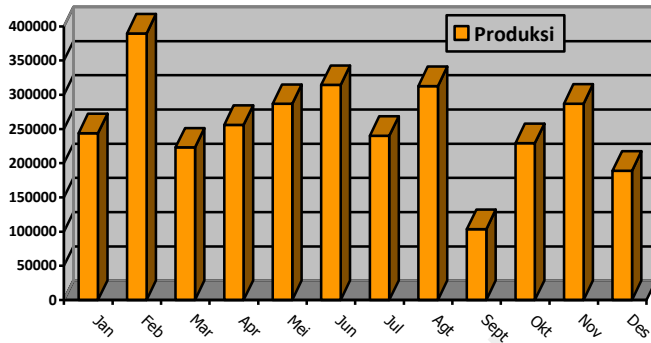

### 3.2. Nilai Produksi.

Nilai Produksi ikan yang dilelang di TPI selama tahun 2016 mencapai Rp. 22.222.367.000,- meningkat cukup tinggi dibandingkan tahun 2015 yang mencapai nilai produksi Rp. 13.747.050.000,-.

Nilai produksi tertinggi terjadi pada triwulan II 2016 mencapai Rp. 6.267.588.000,- berikutnya berturut-turut adalah triwulan IV 2016 mencapai Rp. 5.612.308.000,- dan triwulan I 2016 sebesar Rp. 5.521.508.000,- Serta triwulan III tahun 2016 sebesar Rp. 4.820.963.000,-.

Tinggi rendahnya produksi hasil tangkapan ikan dipengaruhi beberapa faktor seperti musim dan alat penangkap ikan yang digunakan, sedangkan nilai produksi dipengaruhi oleh banyaknya produksi, musim dan jenis ikan .

---

*LAMPIRAN TABEL*



Tabel 1. Produksi Ikan Yang Didaratkan Di Pelabuhan Menurut Jenis Ikan  
Bulan Januari Tahun 2016

Jenis Ikan	Produksi (Kg)	Nilai (000,-)
(1)	(2)	(3)
1. Layang	0	0,00
2. Bawal	338	16.085,00
3. Kembung	6.514	57.440,00
4. Selar	4.517	30.619,00
5. Tembang	15.450	92.700,00
6. Udang Baron	0	0,00
7. Udang Windu	0	0,00
8. Udang Jrebung	0	0,00
9. Udang Dogol	0	0,00
10. Udang lainnya	0	0,00
11. Teri	72.054	755.459,00
12. Tongkol	1.641	27.172,00
13. Kurisi	0	0,00
14. Lemuru	0	0,00
15. Cakalang	0	0,00
16. Tengiri	436	17.400,00
17. Layur	0	0,00
18. Ikan Terbang	0	0,00
19. Julung-julung	0	0,00
20. Tiga Waja	6.574	24.102,00
21. Ekor Kuning	0	0,00
22. Ikan Kowe	0	0,00
23. Petek/Peperek	24.396	62.040,00
24. Manyung	0	0,00
25. Songot	0	0,00
26. Cucut	0	0,00
27. P a r i	0	0,00
28. Kakap	0	0,00
29. Sunglir	0	0,00
30. Bambang	0	0,00
31. Kerapu	0	0,00
32. Kurau	0	0,00
33. Belanak	0	0,00
34. T u n a	0	0,00
35. Cumi-cumi	2.339	65.980,00
36. Lainnya	109.539	652.935,00
<b>JUMLAH</b>	<b>243.798</b>	<b>1.801.932,00</b>

Tabel 2. Produksi Ikan Yang Didaratkan Di Pelabuhan Menurut Jenis Ikan Bulan Februari Tahun 2016

Jenis Ikan (1)	Produksi (Kg) (2)	Nilai (000,-) (3)
1. Layang	0	0,00
2. Bawal	0	0,00
3. Kembung	19.263	167.964,00
4. Selar	4.732	37.856,00
5. Tembang	24.690	148.140,00
6. Udang Baron	0	0,00
7. Udang Windu	0	0,00
8. Udang Jrebung	0	0,00
9. Udang Dogol	0	0,00
10. Udang lainnya	0	0,00
11. Teri	55.910	385.474,00
12. Tongkol	4.191	64.890,00
13. Kurisi	0	0,00
14. Lemuru	0	0,00
15. Cakalang	0	0,00
16. Tengiri	0	0,00
17. Layur	620	9.200,00
18. Ikan Terbang	0	0,00
19. Julung-julung	0	0,00
20. Tiga Waja	2.392	14.394,00
21. Ekor Kuning	0	0,00
22. Ikan Kowe	0	0,00
23. Petek/Peperek	32.764	68.591,00
24. Manyung	0	0,00
25. Songot	0	0,00
26. Cucut	0	0,00
27. P a r i	0	0,00
28. Kakap	0	0,00
29. Sunglir	0	0,00
30. Bambang	0	0,00
31. Kerapu	0	0,00
32. Kurau	0	0,00
33. Belanak	0	0,00
34. T u n a	0	0,00
35. Cumi-cumi	3.649	109.090,00
36. Lainnya	241.450	1.147.812,00
<b>JUMLAH</b>	<b>389.661</b>	<b>2.153.411,00</b>

Tabel 3. Produksi Ikan Yang Didaratkan Di Pelabuhan Menurut Jenis Ikan Bulan Maret Tahun 2016

Jenis Ikan (1)	Produksi (Kg) (2)	Nilai (000,-) (3)
1. Layang	0	0,00
2. Bawal	535	22.475,00
3. Kembung	8.714	96.330,00
4. Selar	2.341	28.092,00
5. Tembang	0	0,00
6. Udang Baron	0	0,00
7. Udang Windu	0	0,00
8. Udang Jrebung	0	0,00
9. Udang Dogol	0	0,00
10. Udang lainnya	0	0,00
11. Teri	42.271	356.488,00
12. Tongkol	1.846	34.420,00
13. Kurisi	0	0,00
14. Lemuru	0	0,00
15. Cakalang	0	0,00
16. Tengiri	740	36.800,00
17. Layur	3.775	32.900,00
18. Ikan Terbang	0	0,00
19. Julung-julung	0	0,00
20. Tiga Waja	5.947	34.959,00
21. Ekor Kuning	0	0,00
22. Ikan Kowe	0	0,00
23. Petek/Peperek	14.951	39.265,00
24. Manyung	0	0,00
25. Songot	0	0,00
26. Cucut	0	0,00
27. P a r i	0	0,00
28. Kakap	0	0,00
29. Sunglir	0	0,00
30. Bambang	0	0,00
31. Kerapu	0	0,00
32. Kurau	0	0,00
33. Belanak	0	0,00
34. T u n a	0	0,00
35. Cumi-cumi	4.767	140.910,00
36. Lainnya	137.086	743.526,00
<b>JUMLAH</b>	<b>222.973</b>	<b>1.566.165,00</b>



Tabel 4. Produksi Ikan Yang Didaratkan Di Pelabuhan Menurut Jenis Ikan Bulan April Tahun 2016

Jenis Ikan (1)	Produksi (Kg) (2)	Nilai (000,-) (3)
1. Layang	0	0,00
2. Bawal	541	24.870,00
3. Kembung	0	0,00
4. Selar	20.420	122.520,00
5. Tembang	0	0,00
6. Udang Baron	0	0,00
7. Udang Windu	0	0,00
8. Udang Jrebung	0	0,00
9. Udang Dogol	0	0,00
10. Udang lainnya	0	0,00
11. Teri	54.215	566.051,00
12. Tongkol	637	12.740,00
13. Kurisi	0	0,00
14. Lemuru	0	0,00
15. Cakalang	0	0,00
16. Tengiri	488	21.920,00
17. Layur	2.359	18.872,00
18. Ikan Terbang	0	0,00
19. Julung-julung	250	4.500,00
20. Tiga Waja	2.284	11.728,00
21. Ekor Kuning	0	0,00
22. Ikan Kowe	0	0,00
23. Petek/Peperek	28.138	68.920,00
24. Manyung	0	0,00
25. Songot	0	0,00
26. Cucut	0	0,00
27. P a r i	517	7.755,00
28. Kakap	0	0,00
29. Sunglir	0	0,00
30. Bambang	0	0,00
31. Kerapu	0	0,00
32. Kurau	0	0,00
33. Belanak	0	0,00
34. T u n a	0	0,00
35. Cumi-cumi	4.009	134.965,00
36. Lainnya	133.085	799.283,00
<b>JUMLAH</b>	<b>256.135</b>	<b>1.888.648,00</b>

Tabel 5. Produksi Ikan Yang Didaratkan Di Pelabuhan Menurut Jenis Ikan Bulan Mei Tahun 2016

Jenis Ikan (1)	Produksi (Kg) (2)	Nilai (000,-) (3)
1. Layang	0	0,00
2. Bawal	175	7.350,00
3. Kembung	9.928	91.200,00
4. Selar	1.012	10.120,00
5. Tembang	16.900	101.400,00
6. Udang Baron	0	0,00
7. Udang Windu	0	0,00
8. Udang Jrebung	0	0,00
9. Udang Dogol	0	0,00
10. Udang lainnya	0	0,00
11. Teri	134.916	1.108.512,00
12. Tongkol	0	0,00
13. Kurisi	0	0,00
14. Lemuru	0	0,00
15. Cakalang	0	0,00
16. Tengiri	172	9.225,00
17. Layur	421	4.125,00
18. Ikan Terbang	0	0,00
19. Julung-julung	0	0,00
20. Tiga Waja	4.369	20.113,00
21. Ekor Kuning	0	0,00
22. Ikan Kowe	0	0,00
23. Petek/Peperek	15.814	41.870,00
24. Manyung	0	0,00
25. Songot	0	0,00
26. Cucut	0	0,00
27. P a r i	216	3.240,00
28. Kakap	0	0,00
29. Sunglir	0	0,00
30. Bambang	0	0,00
31. Kerapu	0	0,00
32. Kurau	0	0,00
33. Belanak	0	0,00
34. T u n a	0	0,00
35. Cumi-cumi	4.450	196.694,00
36. Lainnya	98.320	504.144,00
<b>JUMLAH</b>	<b>286.693</b>	<b>2.097.993,00</b>

Tabel 6. Produksi Ikan Yang Didaratkan Di Pelabuhan Menurut Jenis Ikan Bulan Juni Tahun 2016

Jenis Ikan (1)	Produksi (Kg) (2)	Nilai (000,-) (3)
1. Layang	0	0,00
2. Bawal	486	23.230,00
3. Kembung	15.307	169.344,00
4. Selar	432	4.320,00
5. Tembang	20.200	121.200,00
6. Udang Baron	0	0,00
7. Udang Windu	0	0,00
8. Udang Jrebung	0	0,00
9. Udang Dogol	0	0,00
10. Udang lainnya	0	0,00
11. Teri	132.834	999.668,00
12. Tongkol	108	2.700,00
13. Kurisi	0	0,00
14. Lemuru	0	0,00
15. Cakalang	0	0,00
16. Tengiri	661	34.450,00
17. Layur	431	4.250,00
18. Ikan Terbang	0	0,00
19. Julung-julung	0	0,00
20. Tiga Waja	9.396	50.458,00
21. Ekor Kuning	0	0,00
22. Ikan Kowe	0	0,00
23. Petek/Peperek	26.360	76.132,00
24. Manyung	0	0,00
25. Songot	0	0,00
26. Cucut	0	0,00
27. P a r i	457	7.769,00
28. Kakap	0	0,00
29. Sunglir	0	0,00
30. Bambang	0	0,00
31. Kerapu	0	0,00
32. Kurau	0	0,00
33. Belanak	0	0,00
34. T u n a	0	0,00
35. Cumi-cumi	6.320	307.950,00
36. Lainnya	101.404	479.476,00
<b>JUMLAH</b>	<b>314.396</b>	<b>2.280.947,00</b>

Tabel 7. Produksi Ikan Yang Didaratkan Di Pelabuhan Menurut Jenis Ikan Bulan Juli Tahun 2016

Jenis Ikan (1)	Produksi (Kg) (2)	Nilai (000,-) (3)
1. Layang	0	0,00
2. Bawal	168	8.505,00
3. Kembung	5.973	81.090,00
4. Selar	3.017	33.410,00
5. Tembang	7.240	43.440,00
6. Udang Baron	0	0,00
7. Udang Windu	0	0,00
8. Udang Jrebung	0	0,00
9. Udang Dogol	0	0,00
10. Udang lainnya	0	0,00
11. Teri	94.062	801.458,00
12. Tongkol	411	8.130,00
13. Kurisi	0	0,00
14. Lemuru	0	0,00
15. Cakalang	0	0,00
16. Tengiri	458	22.154,00
17. Layur	216	3.210,00
18. Ikan Terbang	0	0,00
19. Julung-julung	868	17.900,00
20. Tiga Waja	4.573	26.250,00
21. Ekor Kuning	0	0,00
22. Ikan Kowe	0	0,00
23. Petek/Peperek	18.474	57.315,00
24. Manyung	0	0,00
25. Songot	0	0,00
26. Cucut	0	0,00
27. P a r i	695	10.430,00
28. Kakap	0	0,00
29. Sunglir	0	0,00
30. Bambang	0	0,00
31. Kerapu	0	0,00
32. Kurau	0	0,00
33. Belanak	0	0,00
34. T u n a	0	0,00
35. Cumi-cumi	3.656	179.700,00
36. Lainnya	100.206	532.672,00
<b>JUMLAH</b>	<b>240.017</b>	<b>1.825.664,00</b>

Tabel 8. Produksi Ikan Yang Didaratkan Di Pelabuhan Menurut Jenis Ikan Bulan Agustus Tahun 2016

Jenis Ikan (1)	Produksi (Kg) (2)	Nilai (000,-) (3)
1. Layang	721	5.860,00
2. Bawal	20	1.100,00
3. Kembung	4.476	63.790,00
4. Selar	0	0,00
5. Tembang	6.650	39.900,00
6. Udang Baron	0	0,00
7. Udang Windu	0	0,00
8. Udang Jrebung	0	0,00
9. Udang Dogol	0	0,00
10. Udang lainnya	0	0,00
11. Teri	150.892	1.125.846,00
12. Tongkol	837	16.965,00
13. Kurisi	0	0,00
14. Lemuru	0	0,00
15. Cakalang	0	0,00
16. Tengiri	15	850,00
17. Layur	1.554	31.890,00
18. Ikan Terbang	0	0,00
19. Julung-julung	890	16.200,00
20. Tiga Waja	4.287	25.569,00
21. Ekor Kuning	0	0,00
22. Ikan Kowe	0	0,00
23. Petek/Peperek	12.736	46.158,00
24. Manyung	0	0,00
25. Songot	0	0,00
26. Cucut	0	0,00
27. P a r i	709	12.050,00
28. Kakap	0	0,00
29. Sunglir	0	0,00
30. Bambang	0	0,00
31. Kerapu	0	0,00
32. Kurau	0	0,00
33. Belanak	0	0,00
34. T u n a	0	0,00
35. Cumi-cumi	4.408	201.750,00
36. Lainnya	124.859	663.656,00
<b>JUMLAH</b>	<b>312.694</b>	<b>2.251.584,00</b>

Tabel 9. Produksi Ikan Yang Didaratkan Di Pelabuhan Menurut Jenis Ikan Bulan September Tahun 2016

Jenis Ikan (1)	Produksi (Kg) (2)	Nilai (000,-) (3)
1. Layang	521	4.165,00
2. Bawal	264	12.680,00
3. Kembung	2.074	33.582,00
4. Selar	0	0,00
5. Tembang	8.720	52.320,00
6. Udang Baron	0	0,00
7. Udang Windu	0	0,00
8. Udang Jrebung	0	0,00
9. Udang Dogol	0	0,00
10. Udang lainnya	0	0,00
11. Teri	23.137	229.896,00
12. Tongkol	1.267	22.425,00
13. Kurisi	0	0,00
14. Lemuru	0	0,00
15. Cakalang	0	0,00
16. Tengiri	394	18.921,00
17. Layur	0	0,00
18. Ikan Terbang	0	0,00
19. Julung-julung	0	0,00
20. Tiga Waja	2.869	15.250,00
21. Ekor Kuning	0	0,00
22. Ikan Kowe	0	0,00
23. Petek/Peperek	7.500	30.735,00
24. Manyung	0	0,00
25. Songot	0	0,00
26. Cucut	0	0,00
27. P a r i	678	12.200,00
28. Kakap	0	0,00
29. Sunglir	0	0,00
30. Bambang	0	0,00
31. Kerapu	0	0,00
32. Kurau	0	0,00
33. Belanak	0	0,00
34. T u n a	0	0,00
35. Cumi-cumi	1.447	81.760,00
36. Lainnya	54.823	229.781,00
<b>JUMLAH</b>	<b>103.694</b>	<b>743.715,00</b>

Tabel 10. Produksi Ikan Yang Didaratkan Di Pelabuhan Menurut Jenis Ikan Bulan Oktober Tahun 2016

Jenis Ikan (1)	Produksi (Kg) (2)	Nilai (000,-) (3)
1. Layang	2.017	24.205,00
2. Bawal	763	38.173,00
3. Kembung	4.020	80.300,00
4. Selar	0	0,00
5. Tembang	32.578	124.850,00
6. Udang Baron	0	0,00
7. Udang Windu	0	0,00
8. Udang Jrebung	0	0,00
9. Udang Dogol	0	0,00
10. Udang lainnya	0	0,00
11. Teri	83.449	715.738,00
12. Tongkol	2.851	61.210,00
13. Kurisi	0	0,00
14. Lemuru	0	0,00
15. Cakalang	0	0,00
16. Tengiri	770	30.820,00
17. Layur	0	0,00
18. Ikan Terbang	0	0,00
19. Julung-julung	354	8.500,00
20. Tiga Waja	4.540	19.775,00
21. Ekor Kuning	0	0,00
22. Ikan Kowe	0	0,00
23. Petek/Peperek	15.840	42.501,00
24. Manyung	0	0,00
25. Songot	0	0,00
26. Cucut	0	0,00
27. P a r i	702	10.520,00
28. Kakap	0	0,00
29. Sunglir	0	0,00
30. Bambang	0	0,00
31. Kerapu	0	0,00
32. Kurau	0	0,00
33. Belanak	0	0,00
34. T u n a	0	0,00
35. Cumi-cumi	3.147	143.850,00
36. Lainnya	78.246	415.592,00
<b>JUMLAH</b>	<b>229.277</b>	<b>1.716.034,00</b>

Tabel 11. Produksi Ikan Yang Didaratkan Di Pelabuhan Menurut Jenis Ikan Bulan November Tahun 2016

Jenis Ikan (1)	Produksi (Kg) (2)	Nilai (000,-) (3)
1. Layang	0	0,00
2. Bawal	2.041	81.850,00
3. Kembung	2.815	56.250,00
4. Selar	3.185	47.770,00
5. Tembang	87.610	293.330,00
6. Udang Baron	0	0,00
7. Udang Windu	0	0,00
8. Udang Jrebung	0	0,00
9. Udang Dogol	0	0,00
10. Udang lainnya	0	0,00
11. Teri	74.649	665.169,00
12. Tongkol	3.081	61.260,00
13. Kurisi	0	0,00
14. Lemuru	0	0,00
15. Cakalang	0	0,00
16. Tengiri	1.999	71.175,00
17. Layur	0	0,00
18. Ikan Terbang	0	0,00
19. Julung-julung	200	3.400,00
20. Tiga Waja	4.227	25.780,00
21. Ekor Kuning	0	0,00
22. Ikan Kowe	0	0,00
23. Petek/Peperek	8.972	51.950,00
24. Manyung	0	0,00
25. Songot	0	0,00
26. Cucut	0	0,00
27. P a r i	517	8.785,00
28. Kakap	0	0,00
29. Sunglir	0	0,00
30. Bambang	0	0,00
31. Kerapu	0	0,00
32. Kurau	0	0,00
33. Belanak	0	0,00
34. T u n a	0	0,00
35. Cumi-cumi	3.124	104.365,00
36. Lainnya	94.524	516.264,00
<b>JUMLAH</b>	<b>286.944</b>	<b>1.987.348,00</b>



Tabel 12. Produksi Ikan Yang Didaratkan Di Pelabuhan Menurut Jenis Ikan Bulan Desember Tahun 2016

Jenis Ikan (1)	Produksi (Kg) (2)	Nilai (000,-) (3)
1. Layang	983	14.870,00
2. Bawal	186	12.050,00
3. Kembung	3.373	75.500,00
4. Selar	1.585	15.950,00
5. Tembang	15.812	62.818,00
6. Udang Baron	0	0,00
7. Udang Windu	0	0,00
8. Udang Jrebung	0	0,00
9. Udang Dogol	0	0,00
10. Udang lainnya	0	0,00
11. Teri	87.562	1.021.866,00
12. Tongkol	5.821	136.250,00
13. Kurisi	0	0,00
14. Lemuru	0	0,00
15. Calalang	0	0,00
16. Tengiri	124	7.125,00
17. Layur	997	14.955,00
18. Ikan Terbang	0	0,00
19. Julung-julung	0	0,00
20. Tiga Waja	2.264	15.320,00
21. Ekor Kuning	0	0,00
22. Ikan Kowe	0	0,00
23. Petek/Peperek	9.845	36.952,00
24. Manyung	0	0,00
25. Songot	0	0,00
26. Cucut	0	0,00
27. P a r i	689	11.715,00
28. Kakap	0	0,00
29. Sunglir	0	0,00
30. Bambang	0	0,00
31. Kerapu	0	0,00
32. Kurau	0	0,00
33. Belanak	0	0,00
34. T u n a	0	0,00
35. Cumi-cumi	1.004	50.600,00
36. Lainnya	58.713	432.955,00
<b>JUMLAH</b>	<b>188.958</b>	<b>1.908.926,00</b>

Tabel 13. Produksi Ikan Yang Didaratkan Di Pelabuhan Menurut Jenis Ikan  
Triwulan I Tahun 2016

Jenis Ikan	Januari s/d Maret	
	Produksi (Kg)	Nilai (000,-)
(1)	(2)	(3)
1. Layang	0	0,00
2. Bawal	873	38.560,00
3. Kembung	34.491	321.734,00
4. Selar	11.590	96.567,00
5. Tembang	40.140	240.840,00
6. Udang Baron	0	0,00
7. Udang Windu	0	0,00
8. Udang Jrebung	0	0,00
9. Udang Dogol	0	0,00
10. Udang lainnya	0	0,00
11. Teri	170.235	1.497.421,00
12. Tongkol	7.678	126.482,00
13. Kurisi	0	0,00
14. Lemuru	0	0,00
15. Cakalang	0	0,00
16. Tengiri	1.176	54.200,00
17. Layur	4.395	42.100,00
18. Ikan Terbang	0	0,00
19. Julung-julung	0	0,00
20. Tiga Waja	14.913	73.455,00
21. Ekor Kuning	0	0,00
22. Ikan Kowe	0	0,00
23. Petek/Peperék	72.111	169.896,00
24. Manyung	0	0,00
25. Songot	0	0,00
26. Cucut	0	0,00
27. P a r i	0	0,00
28. Kakap	0	0,00
29. Sunglir	0	0,00
30. Bambang	0	0,00
31. Kerapu	0	0,00
32. Kurau	0	0,00
33. Belanak	0	0,00
34. T u n a	0	0,00
35. Cumi-cumi	10.755	315.980,00
36. Lainnya	488.075	2.544.273,00
<b>JUMLAH</b>	<b>856.432</b>	<b>5.521.508,00</b>

Tabel 14. Produksi Ikan Yang Didaratkan Di Pelabuhan Menurut Jenis Ikan  
Triwulan II Tahun 2016

Jenis Ikan	April s/d Juni	
	Produksi (Kg)	Nilai (000,-)
(1)	(2)	(3)
1. Layang	0	0,00
2. Bawal	1.202	55.450,00
3. Kembung	34.427	355.068,00
4. Selar	1.444	14.440,00
5. Tembang	57.520	345.120,00
6. Udang Baron	0	0,00
7. Udang Windu	0	0,00
8. Udang Jrebung	0	0,00
9. Udang Dogol	0	0,00
10. Udang lainnya	0	0,00
11. Teri	321.965	2.674.231,00
12. Tongkol	745	15.440,00
13. Kurisi	0	0,00
14. Lemuru	0	0,00
15. Cakalang	0	0,00
16. Tengiri	1.321	65.595,00
17. Layur	3.211	27.247,00
18. Ikan Terbang	0	0,00
19. Julung-julung	250	4.500,00
20. Tiga Waja	16.049	82.299,00
21. Ekor Kuning	0	0,00
22. Ikan Kowe	0	0,00
23. Petek/Peperek	70.312	186.922,00
24. Manyung	0	0,00
25. Songot	0	0,00
26. Cucut	0	0,00
27. P a r i	1.190	18.764,00
28. Kakap	0	0,00
29. Sunglir	0	0,00
30. Bambang	0	0,00
31. Kerapu	0	0,00
32. Kurau	0	0,00
33. Belanak	0	0,00
34. T u n a	0	0,00
35. Cumi-cumi	14.779	639.609,00
36. Lainnya	332.809	1.782.903,00
<b>JUMLAH</b>	<b>857.224</b>	<b>6.267.588,00</b>

Tabel 15. Produksi Ikan Yang Didaratkan Di Pelabuhan Menurut Jenis Ikan  
Triwulan III Tahun 2016

Jenis Ikan	Juli s/d September	
	Produksi (Kg)	Nilai (000,-)
(1)	(2)	(3)
1. Layang	1.242	10.025,00
2. Bawal	452	22.285,00
3. Kembung	12.523	178.462,00
4. Selar	3.017	33.410,00
5. Tembang	22.610	135.660,00
6. Udang Baron	0	0,00
7. Udang Windu	0	0,00
8. Udang Jrebung	0	0,00
9. Udang Dogol	0	0,00
10. Udang lainnya	0	0,00
11. Teri	268.091	2.157.200,00
12. Tongkol	2.515	47.520,00
13. Kurisi	0	0,00
14. Lemuru	0	0,00
15. Cakalang	0	0,00
16. Tengiri	867	41.925,00
17. Layur	1.770	35.100,00
18. Ikan Terbang	0	0,00
19. Julung-julung	1.758	34.100,00
20. Tiga Waja	11.729	67.069,00
21. Ekor Kuning	0	0,00
22. Ikan Kowe	0	0,00
23. Petek/Peperék	38.710	134.208,00
24. Manyung	0	0,00
25. Songot	0	0,00
26. Cucut	0	0,00
27. P a r i	2.082	34.680,00
28. Kakap	0	0,00
29. Sunglir	0	0,00
30. Bambang	0	0,00
31. Kerapu	0	0,00
32. Kurau	0	0,00
33. Belanak	0	0,00
34. T u n a	0	0,00
35. Cumi-cumi	9.151	463.210,00
36. Lainnya	279.888	1.426.109,00
<b>JUMLAH</b>	<b>656.405</b>	<b>4.820.963,00</b>

Tabel 16. Produksi Ikan Yang Didaratkan Di Pelabuhan Menurut Jenis Ikan  
Triwulan IV Tahun 2016

Jenis Ikan	Oktober s/d Desember	
	Produksi (Kg)	Nilai (000,-)
(1)	(2)	(3)
1. Layang	3.000	39.075,00
2. Bawal	2.990	132.073,00
3. Kembung	10.208	212.050,00
4. Selar	4.770	63.720,00
5. Tembang	136.000	480.998,00
6. Udang Baron	0	0,00
7. Udang Windu	0	0,00
8. Udang Jrebung	0	0,00
9. Udang Dogol	0	0,00
10. Udang lainnya	0	0,00
11. Teri	245.660	2.402.773,00
12. Tongkol	11.753	258.720,00
13. Kurisi	0	0,00
14. Lemuru	0	0,00
15. Cakalang	0	0,00
16. Tengiri	2.893	109.120,00
17. Layur	997	14.955,00
18. Ikan Terbang	0	0,00
19. Julung-julung	554	11.900,00
20. Tiga Waja	11.031	60.875,00
21. Ekor Kuning	0	0,00
22. Ikan Kowe	0	0,00
23. Petek/Peperék	34.657	131.403,00
24. Manyung	0	0,00
25. Songot	0	0,00
26. Cucut	0	0,00
27. P a r i	1.908	31.020,00
28. Kakap	0	0,00
29. Sunglir	0	0,00
30. Bambang	0	0,00
31. Kerapu	0	0,00
32. Kurau	0	0,00
33. Belanak	0	0,00
34. T u n a	0	0,00
35. Cumi-cumi	7.275	298.815,00
36. Lainnya	231.483	1.364.811,00
<b>JUMLAH</b>	<b>705.179</b>	<b>5.612.308,00</b>

Tabel 17. Produksi Ikan Yang Didaratkan Di Pelabuhan Menurut Jenis Ikan Tahun 2016

Jenis Ikan	Januari s/d Desember	
	Produksi (Kg)	Nilai (000,-)
(1)	(2)	(3)
1. Layang	4.242	49.100,00
2. Bawal	5.517,00	248.368,00
3. Kembung	91.649,00	1.067.314,00
4. Selar	20.821,00	208.137,00
5. Tembang	256.270,00	1.202.618,00
6. Udang Baron	0,00	0,00
7. Udang Windu	0,00	0,00
8. Udang Jrebung	0,00	0,00
9. Udang Dogol	0,00	0,00
10. Udang lainnya	0,00	0,00
11. Teri	1.005.951,00	8.731.625,00
12. Tongkol	22.691,00	448.162,00
13. Kurisi	0,00	0,00
14. Lemuru	0,00	0,00
15. Cakalang	0,00	0,00
16. Tengiri	6.257,00	270.840,00
17. Layur	10.373,00	119.402,00
18. Ikan Terbang	0,00	0,00
19. Julung-julung	2.562,00	50.500,00
20. Tiga Waja	53.722,00	283.698,00
21. Ekor Kuning	0,00	0,00
22. Ikan Kowe	0,00	0,00
23. Petek/Peperek	215.790,00	622.429,00
24. Manyung	0,00	0,00
25. Songot	0,00	0,00
26. Cucut	0,00	0,00
27. P a r i	5.180,00	84.464,00
28. Kakap	0,00	0,00
29. Sunglir	0,00	0,00
30. Bambang	0,00	0,00
31. Kerapu	0,00	0,00
32. Kurau	0,00	0,00
33. Belanak	0,00	0,00
34. T u n a	0,00	0,00
35. Cumi-cumi	41.960,00	1.717.614,00
36. Lainnya	1.332.255,00	7.118.096,00
<b>JUMLAH</b>	<b>3.075.240,00</b>	<b>22.222.367,00</b>

Grafik 2. Lima Jenis Ikan Terbanyak Produksinya Tahun 2016 (Dalam Kg)

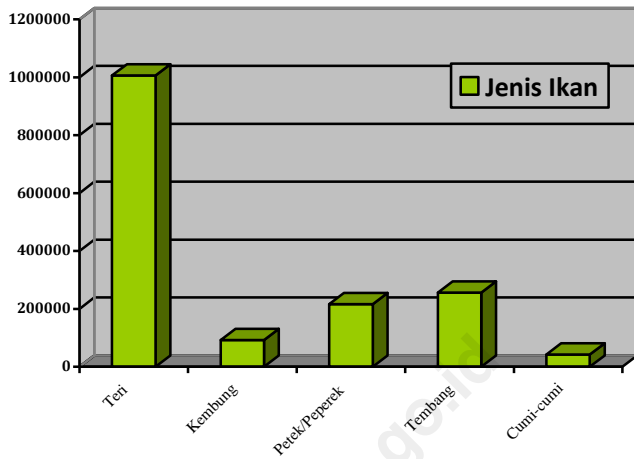

# DATA

## MENCERDASKAN BANGSA

---

*Nilai Inti BPS : Profesional – Integritas – Amanah*



**BADAN PUSAT STATISTIK  
KABUPATEN KENDAL**

Jl. Pramuka Komplek Perkantoran Kendal  
Email : [bps3324@bps.go.id](mailto:bps3324@bps.go.id) Telp (0294) 381461 Fax. (0294) 383461