



Katalog BPS : 1101002.33.08.120

# **Kecamatan Dalam Angka** *Kecamatan Tempuran* **2015**



**BADAN PUSAT STATISTIK  
KABUPATEN MAGELANG**



Katalog BPS : 1101002.33.08.120

# KECAMATAN TEMPURAN DALAM ANGKA

## 2015



**Koordinator Statistik Kecamatan Tempuran  
Badan Pusat Statistik Kabupaten Magelang**

## **KECAMATAN TEMPURAN DALAM ANGKA 2015**

Katalog Dalam Terbitan

Ukuran Buku: 16 Cm X 21 Cm

Jumlah Halaman: xiv + 67 Halaman

Naskah :

Koordinator Statistik Kecamatan Tempuran

Penyunting:

Koordinator Statistik Kecamatan Tempuran

Sampul :

Seksi Integrasi Pengolahan dan Diseminasi Statistik

Tim Penyusun :

Koordinator Statistik Kecamatan Tempuran

Diterbitkan Oleh :

Badan Pusat Statistik Kabupaten Magelang

Boleh dikutip dengan menyebut sumbernya

**PETA KECAMATAN TEMPURAN  
KABUPATEN MAGELANG**

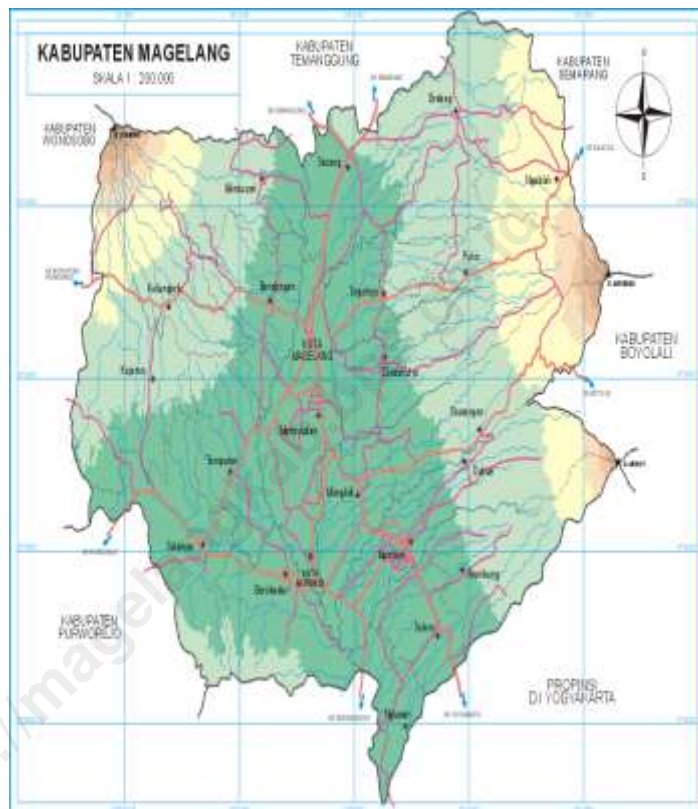

# PETA LETAK KECAMATAN TEMPURAN DALAM KABUPATEN MAGELANG

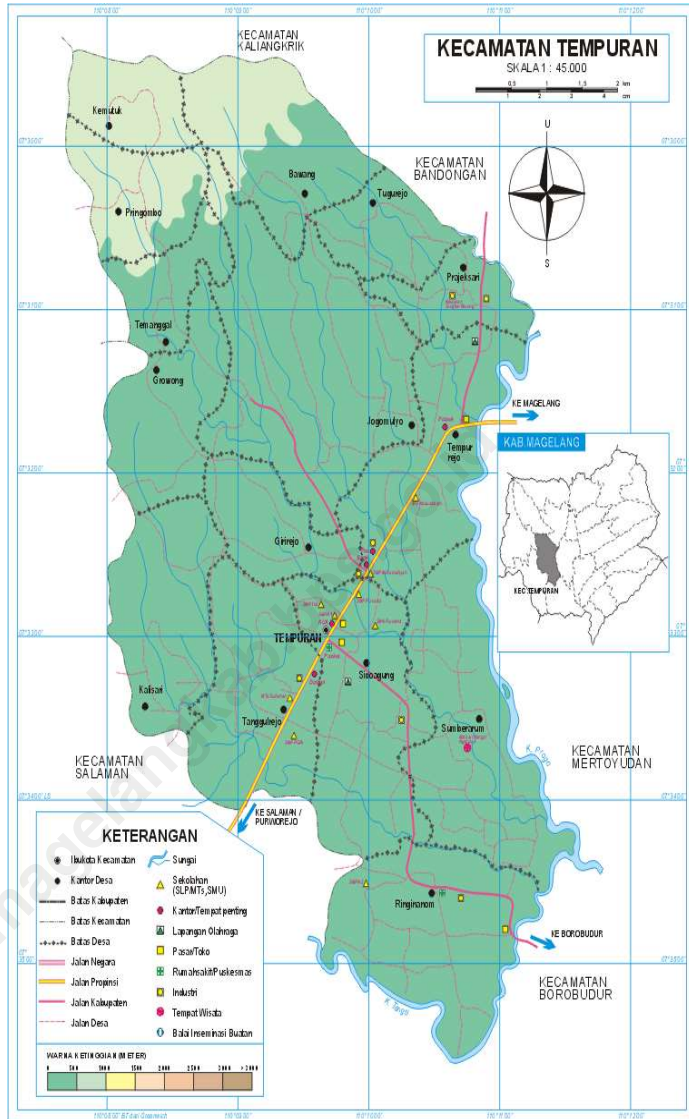

## KATA SAMBUTAN

*Assalamu'alaikum Wr. Wb.*

Syukur Alhamdulillah, kita panjatkan kehadiran Allah SWT, karena atas rahmat dan hidayah-Nya maka publikasi "Kecamatan Tempuran Dalam Angka 2015" dapat selesai dilaksanakan sesuai dengan yang direncanakan.

Tuntutan peningkatan pembangunan diberbagai sektor kehidupan sangat dibutuhkan dukungan informasi dan data statistik yang lengkap, akurat dan tepat waktu. Dengan demikian penerbitan publikasi ini diharapkan dapat menjadi referensi sekaligus sumber data resmi dalam perumusan kebijaksanaan pemerintahan, pembangunan dan sebagainya, baik bagi instansi pemerintah, swasta maupun masyarakat pada umumnya.

Pada kesempatan ini saya ucapkan terima kasih kepada Koordinator Statistik Kecamatan Tempuran yang telah bekerja dengan keras hingga penyusunan publikasi ini dapat dirampungkan. Terima kasih pula kepada seluruh jajaran Pemerintah Desa, maupun instansi lain atas penyampaian data dan informasi sebagai sumber data.

Mudah-mudahan publikasi ini dapat memberikan manfaat bagi semua pihak utamanya demi kemajuan pembangunan di Magelang khususnya dan Nasional umumnya.

Akhirnya, saya mengharapkan agar kegiatan pengumpulan data ini tetap terwujud secara berkesinambungan di setiap sektor pembangunan, agar keputusan yang diambil nantinya lebih terarah.

*Wassalamu'alaikum Wr. Wb.*

Tempuran, Oktober 2015  
Camat,

Daryoko Umar Singgih, SIP MM

## KATA PENGANTAR

Dengan memanjatkan puji dan syukur kehadiran ALLAH SWT atas karunia dan penyertaan-Nya, publikasi ini dapat selesai penyusunannya.

Publikasi ini merupakan kelanjutan dari tahun-tahun sebelumnya yang berisi gambaran tentang keadaan geografi, sosial dan ekonomi Kecamatan Tempuran yang dikemas secara menyeluruh dan komprehensif.

Disadari bahwa publikasi ini dapat terwujud berkat adanya bantuan dari berbagai pihak istimewa kepada Ibu Kepala Badan Pusat Statistik Kabupaten Magelang dan Camat Tempuran yang senantiasa memberi saran, dukungan dan pertimbangan. Oleh sebab itu kepada semua pihak yang telah memberikan perhatian sehingga buku ini dapat diterbitkan, disampaikan ucapan terima kasih dan penghargaan yang sebesar-besarnya.

Disamping itu, kami menyadari data yang disajikan dalam publikasi ini masih banyak mengandung kekurangan dan berbagai keterbatasan, karenanya diharapkan kritik dan saran yang membangun guna penyempurnaan publikasi ditahun mendatang.

Harapan kami buku ini akan memberikan manfaat yang besar kepada seluruh khalayak pembaca.

Tempuran, Oktober 2015  
Koordinator Statistik Kecamatan  
Tempuran,

Slamet Subagyo

## DAFTAR ISI

Lembar Judul .....	i
Katalog .....	ii
Peta Kecamatan Tempuran .....	iii
Peta Letak Kecamatan Tempuran dalam Kabupaten.....	iv
Sambutan Camat Tempuran.....	v
Kata Pengantar .....	vi
Daftar Isi .....	vii
Daftar Tabel .....	viii
Daftar Grafik .....	xi
Singkatan .....	xii
Penjelasan Umum .....	xiii
Struktur Organisasi .....	xiv
1. Keadaan Geografi .....	1-7
2. Pemerintahan .....	10-15
3. Penduduk .....	16-24
4. Sosial .....	25-40
5. Pertanian .....	41-52
6. Industri .....	53-56
7. Perdagangan.....	57-61
8. Pendapatan Regional .....	62-67



## DAFTAR TABEL

### BAB I KONDISI GEOGRAFI

Tabel 1.1 Batas-Batas Wilayah Kecamatan Tempuran .....	1
Tabel 1.2 Jarak Desa ke Kantor Kecamatan dan Kantor Kabupaten .....	2
Tabel 1.3 Ketinggian Desa di Atas Permukaan Laut .....	3
Tabel 1.4 Titik Koordinat Desa di Kecamatan Tempuran .....	4
Tabel 1.5 Luas Wilayah di Kecamatan Tempuran .....	5
Tabel 1.6 Banyaknya Curah Hujan Dirinci Menurut Bulan di Kecamatan Tempuran .....	6
Tabel 1.7 Banyaknya Hari Hujan Dirinci Menurut Bulan di Kecamatan Tempuran .....	7

### BAB II PEMERINTAHAN

Tabel 2.1 Nama Kepala Desa dan Sekretaris Desa Di Kecamatan Tempuran.	10
Tabel 2.2 Nama dan Jabatan Personil Di Kecamatan Tempuran.....	11
Tabel 2.3 Jumlah Dusun, RW, RT dan Anggota BPD Dirinci Menurut Desa ....	12
Tabel 2.4 Status Hukum dan Klasifikasi Desa dan Jumlah Blok Sensus .....	13
Tabel 2.5 Jumlah Perangkat Desa Menurut Desa .....	14
Tabel 2.6 Jumlah Beban Pajak dan Jumlah SPPT Menurut Desa .....	15

### BAB III PENDUDUK

Tabel 3.1 Estimasi Jumlah Penduduk, Keluarga dan Penduduk per Keluarga	16
Tabel 3.2 Luas Wilayah, Estimasi Jumlah Penduduk dan Kepadatan Penduduk .....	17
Tabel 3.3 Estimasi Jumlah Penduduk Menurut Jenis Kelamin dan Rasio Jenis Kelamin.....	18
Tabel 3.4 Estimasi Jumlah Penduduk Menurut Kelompok Umur dan Jenis Kelamin .....	19

## **BAB IV SOSIAL**

Tabel 4.1 Jumlah Fasilitas Pendidikan, Jenjang Pendidikan dan Status.....	25
Tabel 4.2 Jumlah Murid, Guru dan Rasio Murid Terhadap Guru.....	27
Tabel 4.3 Jumlah Sarana Kesehatan.....	28
Tabel 4.4 Jumlah Tenaga Kesehatan .....	31
Tabel 4.5 Jumlah PUS, Akseptor Aktif, & Alat Kontrasepsi yang Digunakan ..	32
Tabel 4.6 Jumlah PUS Menurut Kelompok Umur .....	34
Tabel 4.7 Jumlah Bayi dan Balita Menurut Kelompok Umur .....	35
Tabel 4.8 Jumlah Sarana Peribadatan .....	36
Tabel 4.9 Jumlah Penyandang Cacat di Kecamatan Tempuran .....	38
Tabel 4.10 Jumlah Warga Penerima Jamkesmas/Jamkesda, Surat Miskin/SKTM dan Peserta BPJS Kesehatan /JKN .....	40

## **BAB V PERTANIAN**

Tabel 5.1 Luas Lahan Menurut Jenis Penggunaan Lahan .....	41
Tabel 5.2 Luas Panen dan Luas Tanam Padi Per Bulan .....	42
Tabel 5.3 Luas Panen dan Luas Tanam Kacang Tanah Per Bulan .....	43
Tabel 5.4 Luas Panen dan Luas Tanam Ubi Kayu Per Bulan .....	44
Tabel 5.5 Luas Panen dan Luas Tanam Jagung Per Bulan .....	45
Tabel 5.6 Jumlah Kelompok Tani Dirinci Menurut Desa .....	46
Tabel 5.7 Nama Kelompok Tani.....	47
Tabel 5.8. Populasi Ternak Menurut Janis .....	49
Tabel 5.9 Populasi Unggas Menurut Jenis .....	51

## **BAB VI INDUSTRI**

Tabel 6.1 Jumlah Industri Mikro dan Kecil Menurut Bahan Baku Utama .....	53
Table 6.2 Direktori Perusahaan .....	55

## BAB VII PERDAGANGAN

Tabel 7.1 Jumlah Prasarana Pemasaran .....	57
Tabel 7.2 Jumlah Koperasi Aktif .....	60
Tabel 7.3 Jumlah Bank.....	61

## BAB VIII PENDAPATAN REGIONAL

Tabl 9.1 Produk Domestik Regional Bruto Menurut Lapangan Usaha Atas Dasar Harga Berlaku, 2011-2013.....	62
Tabel 9.2 Produk Domestik Regional Bruto Menurut Lapangan Usaha Atas Dasar Harga Konstan 2000, 2011-2013.....	63
Tabel 9.3 Distribusi Persentase Produk Domestik Regional Bruto Atas Dasar Harga Berlaku, 2011-2013.....	64
Tabel 9.4 Distribusi Persentase Produk Domestik Regional Bruto Atas Dasar Harga Konstan 2000, 2011-2013 .....	65
Tabel 9.5 Indek Implisit Produk Domestik Regional Bruto Kecamatan Tempuran, 2011-2013.....	66
Tabel 9.6 Pertumbuhan Ekonomi Kecamatan Tempuran, 2011-2013 .....	67

## DAFTAR GRAFIK

Grafik 1.1 Banyaknya Curah Hujan Menurut Bulan di Kecamatan Tempuran, 2012-2014.....	8
Grafik1.2 Banyaknya Hari Hujan Menurut Bulan di Kecamatan Tempuran, 2012-2014.....	9

<http://magelangkab.bps.go.id>

## SINGKATAN

BKIA	: Balai Kesejahteraan Ibu dan Anak
DI - DIII	: Diploma I - Diploma III
IUD	:
KASIE	: Kepala Seksi
KB	: Keluarga Berencana
KOPINRA	: Koperasi Induk Rakyat
KUD	: Koperasi Unit Desa
PBB	: Pajak Bumi dan bangunan
PEMILU	: Pemilihan Umum
PLKB	: Petugas Lapangan Keluarga Berencana
PLN	: Perusahaan Listrik Negara
PNS	: Pegawai Negeri Sipil
POLRI	: Kepolisian Republik Indonesia
PPK	: Panitia Pemilihan Kecamatan
PT	: Perguruan Tinggi
PU	: Pekerjaan Umum
PUS	: Pasangan Usia Subur
RT	: Rumah Tangga
RW	: Rukun Warga
S1	: Sarjana
S2	: Strata 2
S3	: Strata 3
SD	: Sekolah Dasar
SEKCAM	: Sekretaris Kecamatan
SLTA	: Sekolah Menengah Tingkat Atas
SLTP	: Sekolah Lanjutan Tingkat Pertama
TK	: Taman Kanak-Kanak
TNI	: Tentara Nasional Indonesia
TV	: Televisi
WARTEL	: Warung Telekomunikasi

## PENJELASAN UMUM

Tanda dan satuan yang digunakan pada publikasi ini, adalah sebagai berikut :

### 1. TANDA-TANDA / SYMBOLS

Data belum tersedia/ <i>Data not yet available</i> .....	: ...
Data dapat diabaikan/ <i>Data negligible</i> .....	: -
Tanda desimal/ <i>Decimal point</i> .....	: ,
Angka sementara/ <i>Preliminary figures</i> .....	: x)
Angka sangat sementara/ <i>Very Preliminary figures</i> .....	: xx)
Tidak tercatat/ <i>Not recorded</i> .....	: nr
Angka diperbaiki/ <i>Revised figures</i> .....	: r)

### 2. SATUAN / UNITS

Kilometer (km).....	: 1.000 meter
Ton.....	: 1.000 kg
Hektar.....	: 10.000 M2
Kwintal .....	: 100 kg
Kilovolt.....	: 1.000 Volt

## STRUKTUR ORGANISASI KANTOR KECAMATAN TEMPURAN

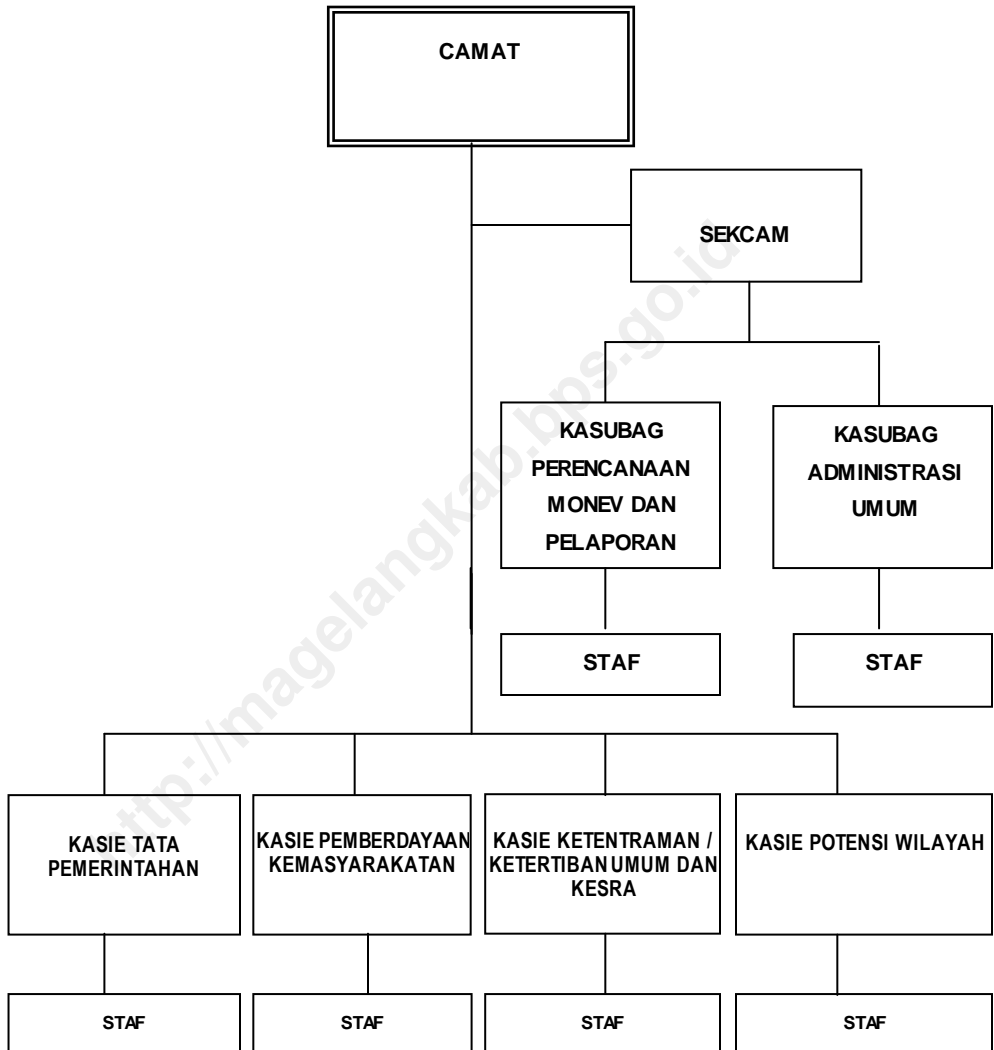

# KEADAAN GEOGRAFIS

<http://magelang.id>



Tabel 1.1  
Batas- Batas Wilayah Kecamatan Tempuran

Bagian (1)	Berbatasan Dengan (2)
Sebelah Utara	Kecamatan Mertoyudan dan Bandongan
Sebelah Selatan	Kecamatan Salaman dan Borobudur
Sebelah Barat	Kecamatan Kajoran
Sebelah Timur	Kecamatan Mertoyudan

Sumber Data : Kantor Camat Tempuran

Tabel 1.2  
 Jarak Desa ke Kantor Kecamatan dan Kantor Kabupaten  
 ( Km )

No	Desa	Jarak ke	
		Kantor Kecamatan	Kantor Kabupaten
(1)	(2)	(3)	(4)
1	Ringinanom	4	6
2	Sumberarum	2	14
3	Sidoagung	1	9
4	Tanggulrejo	1	10
5	Kalisari	5	12
6	Girirejo	1	10
7	Tempurejo	3	10
8	Prajegsari	4	10
9	Tugurejo	7	17
10	Jogomulyo	3	11
11	Growong	6	17
12	Temanggal	5	17
13	Pringombo	7	19
14	Kemutuk	8	20
15	Bawang	7	17

Sumber Data : Kantor Camat Tempuran

Tabel 1.3  
Ketinggian Desa di Atas Permukaan Laut

No	Desa	Tinggi di Atas Permukaan Laut ( Meter )
(1)	(2)	(3)
1	Ringinanom	283
2	Sumberarum	280
3	Sidoagung	296
4	Tanggulrejo	288
5	Kalisari	279
6	Girirejo	291
7	Tempurejo	271
8	Prajegsari	318
9	Tugurejo	345
10	Jogomulyo	334
11	Growong	465
12	Temanggal	462
13	Pringombo	557
14	Kemutuk	749
15	Bawang	496

Sumber Data : BPS Kabupaten Magelang

Tabel 1.4  
Titik Koordinat Desa di Kecamatan Tempuran

No	Desa	Garis Lintang	Garis Bujur
(1)	(2)	(3)	(4)
1	Ringinanom	7,58	110,17
2	Sumberarum	7,55	110,17
3	Sidoagung	7,55	110,17
4	Tanggulrejo	7,56	110,16
5	Kalisari	7,56	110,14
6	Girirejo	7,54	110,16
7	Tempurejo	7,53	110,18
8	Prajegsari	7,51	110,18
9	Tugurejo	7,51	110,17
10	Jogomulyo	7,49	110,21
11	Growong	7,22	110,14
12	Temanggal	7,52	110,14
13	Pringombo	7,50	110,14
14	Kemutuk	7,49	110,14
15	Bawang	7,51	110,16

Sumber Data : BPS Kabupetan Magelang

Tabel 1.5  
Luas Wilayah Desa di Kecamatan Tempuran

No	Desa	Luas (Km <sup>2</sup> )	Persentase ( % )
(1)	(2)	(3)	(4)
1	Ringinanom	6,50	13,27
2	Sumberarum	4,50	9,18
3	Sidoagung	3,70	7,55
4	Tanggulrejo	3,30	6,73
5	Kalisari	3,00	6,12
6	Girirejo	2,13	4,35
7	Tempurejo	3,40	6,94
8	Prajegsari	1,40	2,86
9	Tugurejo	3,22	6,57
10	Jogomulyo	7,56	15,43
11	Growong	2,30	4,69
12	Temanggal	1,78	3,63
13	Pringombo	1,70	3,47
14	Kemutuk	1,50	3,06
15	Bawang	3,01	6,14
Jumlah		49,00	100,00

Sumber Data : BPS Kabupetan Magelang

Tabel 1.6  
 Banyaknya Curah Hujan Dirinci Menurut Bulan  
 di Kecamatan Tempuran, 2012-2014  
 ( mm )

No	Bulan	Banyaknya Curah Hujan		
		2012	2013	2014
(1)	(2)	(3)	(4)	(5)
1	Januari	576	514	264
2	Pebruari	299	231	243
3	Maret	244	267	163
4	April	133	196	245
5	Mei	226	234	47
6	Juni	25	200	139
7	Juli	-	187	81
8	Agustus	-	32	5
9	September	-	7	-
10	Oktober	97	230	22
11	Nopember	322	219	407
12	Desember	257	345	565
Jumlah		2.179	2.662	2.181

Sumber Data : BPPK Kecamatan Tempuran

Tabel 1.7  
 Banyaknya Hari Hujan Dirinci Menurut Bulan  
 Di Kecamatan Tempuran, 2012-2014  
 ( hari )

No	Bulan	Banyaknya Hari Hujan		
		2012	2013	2014
(1)	(2)	(3)	(4)	(5)
1	Januari	27	28	27
2	Pebruari	19	17	20
3	Maret	19	21	16
4	April	10	15	18
5	Mei	13	9	5
6	Juni	5	11	8
7	Juli	-	6	7
8	Agustus	-	3	2
9	September	1	1	-
10	Oktober	8	6	3
11	Nopember	20	19	21
12	Desember	20	23	30
Jumlah		147	159	157

Sumber Data : BPPK Kecamatan Tempuran

Grafik 1.1.  
 Grafik Banyaknya Curah Hujan  
 di Kecamatan Tempuran, 2012-2014

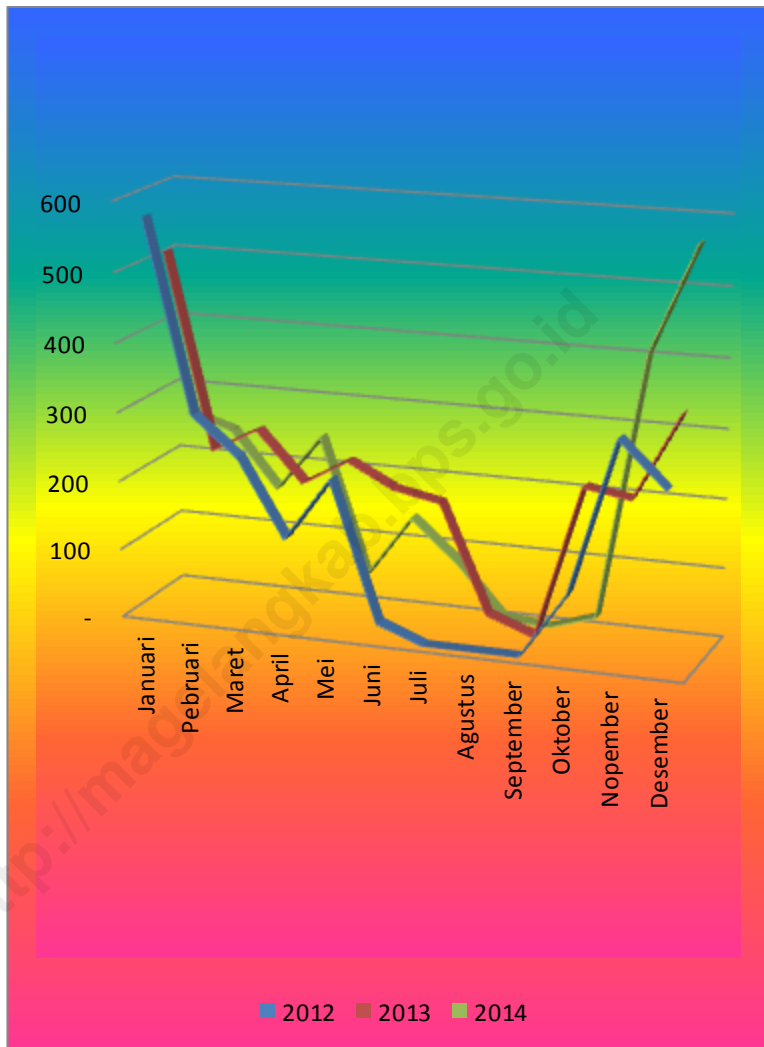



Grafik 1.2.  
Grafik Banyaknya Hari Hujan  
di Kecamatan Tempuran, 2012-2014

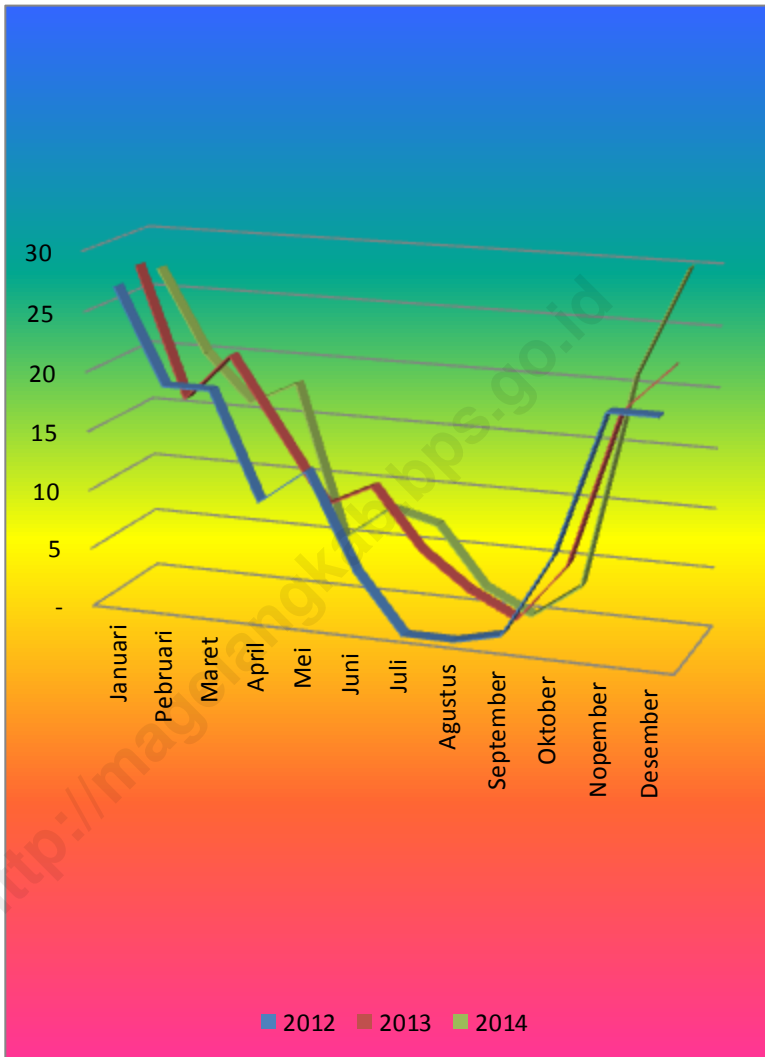

# PEMERINTAHAN

<http://magelangkab.go.id>

Tabel 2.1  
Nama Kepala Desa dan Sekretaris Desa,  
2014

No	Desa	Nama	
		Kepala Desa	Sekretaris Desa
( 1 )	( 2 )	( 3 )	( 4 )
1	Ringinanom	Wahadi Irfan,A.Md.	Achmat Supratikno
2	Sumberarum	Muhzen Fanani	Rusmanto
3	Sidoagung	Suparno	Mustamid
4	Tanggulrejo	Kusriyanta	Marsidi,SAG
5	Kalisari	Winarso	Kuwato
6	Girirejo	Asror	*
7	Tempurejo	Tolibun	*
8	Prajegsari	Rozap Nurdin	Agus Sutanto
9	Tugurejo	Slamet Budiyo	*
10	Jogomulyo	Zaenal Arifin	*
11	Growong	Sudigdo	Toyi
12	Temanggal	Suryanto	Sugeng
13	Pringombo	Muhani	*
14	Kemutuk	Maftukhan	*
15	Bawang	Slamet Ubaedilah	*

Keterangan: \*) Jabatan Sekretaris Desa tidak terisi

Sumber: Kantor Camat Tempuran

Tabel 2.2  
Nama dan Jabatan Personil,  
2014

No	Jabatan	Nama
( 1 )	( 2 )	( 3 )
1	Camat	Daryoko Umar Singgih, SIP MM
2	Sekretaris Camat	M. Taufik, SH MH
3	Kepala Polsek	AKP Angudi Sambodo
4	Dan Ramil	Kapten Inf Reimond
5	Kepala Disdikpora	Drs. Ishari
6	Kepala PPA	Dra. Sri Wahyuningsih
7	Kepala KUA	H. Fathurrohim, S Ag M Ag
8	Kepala Puskesmas	Dr Anggraeni Dwi Astuti
9	Mantri Tani	H Gunawan EP, SP
10	Koordinator Statistik	Slamet Subagyo
11	Kepala Balai Pelayanan KB & KS	Drs. Sugeng Riyadi
12	Koordinator PPL	H Gunawan EP, SP

Sumber: Kantor Camat Tempuran

Tabel 2.3  
Jumlah Dusun, RW, RT dan Anggota BPD  
Menurut Desa, 2014

No	Desa	Jumlah			
		Dusun	RW	RT	Anggota BPD
( 1 )	( 2 )	( 3 )	( 4 )	( 5 )	( 6 )
1	Ringinanom	11	16	50	9
2	Sumberarum	15	17	57	5
3	Sidoagung	12	13	62	9
4	Tanggulrejo	10	14	30	5
5	Kalisari	7	9	34	5
6	Girirejo	10	12	24	7
7	Tempurejo	10	12	52	9
8	Prajegsari	5	5	10	5
9	Tugurejo	4	8	17	5
10	Jogomulyo	12	12	42	5
11	Growong	4	4	12	5
12	Temanggal	4	2	6	5
13	Pringombo	2	4	8	5
14	Kemutuk	1	2	5	5
15	Bawang	3	3	11	5
JUMLAH		110	133	420	89

Sumber: Kantor Camat Tempuran

Tabel: 2.4  
 Status Hukum, Klasifikasi Desa dan Jumlah Blok Sensus,  
 2014

No	Desa	Status Hukum	Klasifikasi Desa	Jumlah Blok Sensus
( 1 )	( 2 )	( 3 )	( 4 )	( 5 )
1	Ringinanom	Definitif	Swasembada	15
2	Sumberarum	Definitif	Swasembada	14
3	Sidoagung	Definitif	Swasembada	16
4	Tanggulrejo	Definitif	Swasembada	11
5	Kalisari	Definitif	Swasembada	6
6	Girirejo	Definitif	Swasembada	6
7	Tempurejo	Definitif	Swasembada	16
8	Prajegsari	Definitif	Swasembada	3
9	Tugurejo	Definitif	Swasembada	3
10	Jogomulyo	Definitif	Swasembada	12
11	Growong	Definitif	Swasembada	3
12	Temanggal	Definitif	Swasembada	2
13	Pringombo	Definitif	Swasembada	2
14	Kemutuk	Definitif	Swasembada	1
15	Bawang	Definitif	Swasembada	2

Sumber: Kantor Camat Tempuran

Tabel 2.5  
Jumlah Perangkat Desa Menurut Desa, Tahun 2014

No	Desa	Jumlah Perangkat Desa					Jumlah
		Kades	Sekdes	Kasie	Kaur	Kadus	
( 1 )	( 2 )	( 3 )	( 4 )	( 5 )	( 6 )	( 7 )	( 8 )
1	Ringinanom	1	1	3	2	10	17
2	Sumberarum	1	1	3	2	12	19
3	Sidoagung	1	1	3	2	10	17
4	Tanggulrejo	1	1	3	1	9	15
5	Kalisari	1	1	3	2	5	12
6	Girirejo	1	-	3	2	9	15
7	Tempurejo	1	-	3	2	9	15
8	Prajegsari	1	1	2	2	4	10
9	Tugurejo	1	-	1	1	4	7
10	Jogomulyo	1	-	3	2	8	14
11	Growong	1	1	1	2	2	7
12	Temanggal	1	1	3	1	3	9
13	Pringombo	1	-	1	2	1	5
14	Kemutuk	1	-	1	1	-	3
15	Bawang	1	-	3	2	3	9
JUMLAH		15	8	36	26	89	174

Sumber: Kantor Camat Tempuran

Tabel 2.6  
Jumlah Beban Pajak dan Jumlah SPPT  
Menurut Desa

No	Desa	Jumlah Beban Pajak	Jumlah SPPT
( 1 )	( 2 )	( 3 )	( 4 )
1	Ringinanom	155.791.590	2.941
2	Sumberarum	158.566.795	2.886
3	Sidoagung	223.213.907	2.427
4	Tanggulrejo	132.041.923	2.336
5	Kalisari	61.196.277	1.857
6	Girirejo	58.070.965	1.533
7	Tempurejo	428.836.691	1.850
8	Prajegsari	23.776.200	1.433
9	Tugurejo	34.425.120	1.011
10	Jogomulyo	110.515.613	3.228
11	Growong	32.146.909	1.649
12	Temanggal	22.293.290	1.284
13	Pringombo	19.976.377	1.161
14	Kemutuk	13.264.867	484
15	Bawang	21.036.661	825
JUMLAH		1.495.153.185	26.905

Sumber: Kantor Camat Tempuran



**PENDUDUK**

<http://magelang.go.id>

Tabel 3.1  
Estimasi Jumlah Penduduk, Keluarga  
dan Penduduk per Keluarga, 2014

No.	Desa	Jumlah Penduduk	Jumlah Keluarga	Rata-rata Jiwa / Keluarga
(1)	(2)	(3)	(4)	(5)
1	Ringinanom	5 983	1 843	3,2
2	Sumberarum	5 412	1 553	3,5
3	Sidoagung	6 902	1 954	3,5
4	Tanggulrejo	4 715	1 383	3,4
5	Kalisari	2 874	783	3,7
6	Girirejo	2 671	685	3,9
7	Tempurejo	7 840	2 099	3,7
8	Prajegsari	1 775	512	3,5
9	Tugurejo	1 365	439	3,1
10	Jogomulyo	5 540	1 610	3,4
11	Growong	1 072	320	3,4
12	Temanggal	545	164	3,3
13	Pringombo	639	194	3,3
14	Kemutuk	381	123	3,1
15	Bawang	761	248	3,1
Jumlah		48 475	13 910	51,1

Sumber Data : Balyan KB dan KS

Tabel 3.2  
Luas Wilayah, Estimasi Jumlah Penduduk  
dan Kepadatan Penduduk, 2014

No.	Desa	Luas Wilayah (Km <sup>2</sup> )	Jumlah Penduduk	Kepadatan Penduduk
(1)	(2)	(3)	(4)	(5)
1	Ringinanom	6,50	5 983	920
2	Sumberarum	4,50	5 412	1.203
3	Sidoagung	3,70	6 902	1.865
4	Tanggulrejo	3,30	4 715	1.429
5	Kalisari	3,00	2 874	958
6	Girirejo	2,13	2 671	1.254
7	Tempurejo	3,40	7 840	2.306
8	Prajegsari	1,40	1 775	1.268
9	Tugurejo	3,22	1 365	424
10	Jogomulyo	7,56	5 540	733
11	Growong	2,30	1 072	466
12	Temanggal	1,78	545	306
13	Pringombo	1,70	639	376
14	Kemutuk	1,50	381	254
15	Bawang	3,01	761	253
Jumlah		49,00	48 475	989

Sumber Data : Badan Pusat Statistik Kabupaten Magelang

Tabel 3.3  
Estimasi Jumlah Penduduk Menurut Jenis Kelamin  
dan Rasio Jenis Kelamin, 2014

No.	Desa	Penduduk			Rasio Jenis
		Laki-laki	Perempuan	Jumlah	Kelamin
(1)	(2)	(3)	(4)	(5)	(6)
1	Ringinanom	3 006	2 977	5 983	101
2	Sumberarum	2 746	2 666	5 412	103
3	Sidoagung	3 593	3 309	6 902	109
4	Tanggulrejo	2 407	2 308	4 715	104
5	Kalisari	1 434	1 440	2 874	100
6	Girirejo	1 328	1 343	2 671	99
7	Tempurejo	3 905	3 935	7 840	99
8	Prajegsari	932	843	1 775	111
9	Tugurejo	679	686	1 365	99
10	Jogomulyo	2 777	2 763	5 540	101
11	Growong	559	513	1 072	109
12	Temanggal	273	272	545	100
13	Pringombo	315	324	639	97
14	Kemutuk	200	181	381	110
15	Bawang	388	373	761	104
Jumlah		24 542	23 933	48 475	103

Sumber Data : Badan Pusat Statistik Kabupaten Magelang

Tabel 3.4  
Estimasi Jumlah Penduduk Dirinci Menurut Desa, Kelompok Umur  
dan Jenis Kelamin, 2014

No	Desa	Kelompok Umur					
		0-4		5-9		10-14	
		L	P	L	P	L	P
(1)	(2)	(3)	(4)	(5)	(6)	(7)	(8)
1	Ringinanom	246	235	262	248	270	263
2	Sumberarum	225	211	240	221	245	236
3	Sidoagung	295	261	314	275	321	293
4	Tanggulrejo	197	183	209	192	216	205
5	Kalisari	118	113	125	120	128	127
6	Girirejo	108	106	116	112	119	118
7	Tempurejo	321	312	341	327	350	348
8	Prajegsari	77	67	82	70	83	75
9	Tugurejo	56	54	60	57	61	60
10	Jogomulyo	228	218	243	229	249	245
11	Growong	46	40	47	43	50	46
12	Temanggal	23	21	24	23	24	24
13	Pringombo	26	25	28	27	28	29
14	Kemutuk	17	14	18	15	18	16
15	Bawang	32	29	34	31	35	33
Jumlah		2 015	1 889	2 143	1 990	2 197	2 118

Lanjutan Tabel 3.4

No.	Desa	Kelompok Umur					
		15-19		20-24		25-29	
		L	P	L	P	L	P
(1)	(2)	(9)	(10)	(11)	(12)	(13)	(14)
1	Ringinanom	273	258	246	218	209	189
2	Sumberarum	250	231	224	195	191	170
3	Sidoagung	327	287	294	243	251	211
4	Tanggulrejo	219	200	197	170	168	147
5	Kalisari	130	125	118	105	100	91
6	Girirejo	121	116	109	98	92	86
7	Tempurejo	355	341	320	288	272	251
8	Prajegsari	84	71	76	62	65	54
9	Tugurejo	62	59	56	50	48	43
10	Jogomulyo	252	240	227	202	193	176
11	Growong	51	45	46	37	38	33
12	Temanggal	26	24	22	20	20	17
13	Pringombo	29	28	26	23	22	21
14	Kemutuk	18	15	16	13	14	11
15	Bawang	36	32	29	28	27	24
Jumlah		2 233	2 072	2 006	1 752	1 710	1 524

Lanjutan Tabel 3.4

No.	Desa	Kelompok Umur					
		30-34		35-39		40-44	
		L	P	L	P	L	P
(1)	(2)	(15)	(16)	(17)	(18)	(19)	(20)
1	Ringinanom	212	223	216	231	226	237
2	Sumberarum	194	200	197	207	206	213
3	Sidoagung	254	248	257	258	270	262
4	Tanggulrejo	169	173	173	178	181	184
5	Kalisari	102	108	102	114	108	115
6	Girirejo	94	101	95	105	100	107
7	Tempurejo	276	295	280	306	294	313
8	Prajegsari	66	63	67	65	70	67
9	Tugurejo	48	51	47	53	51	55
10	Jogomulyo	196	207	199	215	209	220
11	Growong	39	39	41	40	42	41
12	Temanggal	19	20	20	21	21	22
13	Pringombo	22	24	23	25	24	26
14	Kemutuk	14	13	14	14	15	15
15	Bawang	27	28	28	29	30	30
Jumlah		1 732	1 793	1 759	1 861	1 847	1 907

Lanjutan Tabel 3.4

No.	Desa	Kelompok Umur					
		45-49		50-54		55-59	
		L	P	L	P	L	P
(1)	(2)	(21)	(22)	(23)	(24)	(25)	(26)
1	Ringinanom	192	212	178	177	146	141
2	Sumberarum	177	191	163	159	133	126
3	Sidoagung	230	237	213	196	174	157
4	Tanggulrejo	154	165	143	137	117	109
5	Kalisari	91	103	85	85	69	68
6	Girirejo	85	95	79	80	65	64
7	Tempurejo	249	281	232	233	189	186
8	Prajegsari	60	60	56	50	45	40
9	Tugurejo	44	49	40	40	34	33
10	Jogomulyo	178	197	165	165	135	131
11	Growong	36	37	33	30	27	24
12	Temanggal	17	19	16	16	13	13
13	Pringombo	21	24	18	19	15	15
14	Kemutuk	12	13	12	11	10	9
15	Bawang	25	27	23	22	18	18
Jumlah		1 571	1 710	1 456	1 420	1 190	1 134



Lanjutan Tabel 3.4

No.	Desa	Kelompok Umur					
		60-64		65-69		70-74	
		L	P	L	P	L	P
(1)	(2)	(27)	(28)	(29)	(30)	(31)	(32)
1	Ringinanom	114	108	75	77	61	68
2	Sumberarum	104	94	69	69	56	61
3	Sidoagung	136	119	89	85	73	76
4	Tanggulrejo	92	83	60	59	49	53
5	Kalisari	54	52	36	37	30	33
6	Girirejo	50	48	33	34	27	31
7	Tempurejo	147	142	97	101	79	90
8	Prajegsari	35	32	22	22	19	19
9	Tugurejo	25	25	17	18	14	18
10	Jogomulyo	105	99	69	71	57	63
11	Growong	23	19	14	12	11	11
12	Temanggal	10	10	6	7	4	6
13	Pringombo	11	12	7	8	6	7
14	Kemutuk	8	7	5	6	4	4
15	Bawang	15	13	10	9	8	9
	Jumlah	929	863	609	615	498	549

Lanjutan Tabel 3.4

No.	Desa	75+		Jumlah	
		L	P	L	P
(1)	(2)	(33)	(34)	(35)	(36)
1	Ringinanom	80	92	3 006	2 977
2	Sumberarum	72	82	2 746	2 666
3	Sidoagung	95	101	3 593	3 309
4	Tanggulrejo	63	70	2 407	2 308
5	Kalisari	38	44	1 434	1 440
6	Girirejo	35	42	1 328	1 343
7	Tempurejo	103	121	3 905	3 935
8	Prajegsari	25	26	932	843
9	Tugurejo	16	21	679	686
10	Jogomulyo	72	85	2 777	2 763
11	Growong	15	16	559	513
12	Temanggal	8	9	273	272
13	Pringombo	9	11	315	324
14	Kemutuk	5	5	200	181
15	Bawang	11	11	388	373
Jumlah		647	736	24 542	23 933

Sumber Data : Badan Pusat Statistik Kabupaten Magelang

**SOSIAL**

<http://magelangkab.go.id>

Tabel 4.1  
Jumlah Fasilitas Pendidikan Menurut Desa,  
Jenjang Pendidikan dan Status, 2014

No	Desa	TK		SD / Sederajat		SLTP/Sederajat	
		Negeri	Swasta	Negeri	Swasta	Negeri	Swasta
(1)	(2)	(3)	(4)	(5)	(6)	(7)	(8)
1	Ringinanom	-	4	2	1	1	-
2	Sumberarum	-	4	2	2	-	-
3	Sidoagung	-	4	3	3	1	2
4	Tanggulrejo	-	3	1	1	-	2
5	Kalisari	-	3	2	1	-	-
6	Girirejo	-	1	2	-	-	-
7	Tempurejo	-	7	3	3	-	2
8	Prajegsari	-	1	2	-	-	-
9	Tugurejo	-	1	1	1	-	-
10	Jogomulyo	-	2	2	1	-	1
11	Growong	-	1	1	-	1	-
12	Temanggal	-	1	1	-	-	-
13	Pringombo	-	1	-	1	-	-
14	Kemutuk	-	-	1	-	-	-
15	Bawang	-	-	1	-	-	-
Jumlah		-	33	24	14	3	7

Lanjutan Tabel 4.1

No	Desa	SLTA/Sederajat		Perguruan Tinggi	
		Negeri	Swasta	Negeri	Swasta
(1)	(2)	(9)	(10)	(11)	(12)
1	Ringinanom	-	-	-	-
2	Sumberarum	-	-	-	-
3	Sidoagung	-	1	-	-
4	Tanggulrejo	-	-	-	-
5	Kalisari	-	-	-	-
6	Girirejo	-	-	-	-
7	Tempurejo	-	-	-	-
8	Prajegsari	-	-	-	-
9	Tugurejo	-	-	-	-
10	Jogomulyo	-	-	-	-
11	Growong	-	-	-	-
12	Temanggal	-	-	-	-
13	Pringombo	-	-	-	-
14	Kemutuk	-	-	-	-
15	Bawang	-	-	-	-
Jumlah		-	1	-	-

Sumber: Disdikpora Kecamatan dan PPA Kecamatan Tempuran

Tabel 4.2  
 Jumlah Murid, Guru dan Rasio Murid Terhadap Guru  
 Menurut Jenjang Pendidikan, 2014

No	Jenjang Pendidikan	Murid	Guru	Rasio Murid Terhadap Guru
(1)	(2)	(3)	(4)	(5)
1	Taman Kanak-Kanak	1.639	105	16
2	SD atau Sederajat	5.214	383	14
3	SLPT atau Sederajat	2.309	200	12
4	SLTA atau Sederajat	512	26	20
5	Perguruan Tinggi	-	-	-
Jumlah		9.674	714	14

Sumber: Disdikpora dan PPA Kecamatan Tempuran

Tabel : 4.3  
 Jumlah Sarana Kesehatan Menurut Desa, 2014

No	Desa	Rumah Sakit		Rumah Sakit Bersalin	Puskes- mas Rwt Inap	Puskes- mas Tanpa Rwt Inap
		Peme- rintah	Swasta			
(1)	(2)	(3)	(4)	(5)	(6)	(7)
1	Ringinanom	-	-	-	-	-
2	Sumberarum	-	-	-	-	-
3	Sidoagung	-	-	-	-	1
4	Tanggulrejo	-	-	-	-	-
5	Kalisari	-	-	-	-	-
6	Girirejo	-	-	-	-	-
7	Tempurejo	-	-	-	-	-
8	Prajegsari	-	-	-	-	-
9	Tugurejo	-	-	-	-	-
10	Jogomulyo	-	-	-	-	-
11	Growong	-	-	-	-	-
12	Temanggal	-	-	-	-	-
13	Pringombo	-	-	-	-	-
14	Kemutuk	-	-	-	-	-
15	Bawang	-	-	-	-	-
Jumlah		-	-	-	-	1

Lanjutan Tabel 4.3

No	Desa	Puskes- mas / Pustu	Balai Pengo- batan	Tempat Praktek Dokter	Tempat Praktek Bidan	Pos- kes- des
(1)	(2)	(8)	(9)	(10)	(11)	(12)
1	Ringinanom	1	-	-	1	-
2	Sumberarum	-	-	-	1	1
3	Sidoagung	-	-	1	3	-
4	Tanggulrejo	-	-	1	1	1
5	Kalisari	-	-	-	1	-
6	Girirejo	-	-	-	1	1
7	Tempurejo	-	-	1	3	1
8	Prajegsari	1	-	-	1	-
9	Tugurejo	-	-	-	1	1
10	Jogomulyo	-	-	-	1	1
11	Growong	-	-	-	1	1
12	Temanggal	1	-	-	1	-
13	Pringombo	-	-	-	-	1
14	Kemutuk	-	-	-	-	1
15	Bawang	-	-	-	-	-
Jumlah		3	-	3	16	9

Sumber : Badan Pusat Statistik Kabupaten Magelang



Lanjutan Tabel 4.3

No	Desa	Polin- des	Pos- yandu	Apo- tik	Toko Khusus Obat
(1)	(2)	(13)	(14)	(15)	(16)
1	Ringinanom	-	11	-	-
2	Sumberarum	-	10	-	-
3	Sidoagung	-	12	-	-
4	Tanggulrejo	-	6	1	-
5	Kalisari	-	3	-	-
6	Girirejo	-	2	-	-
7	Tempurejo	-	10	2	-
8	Prajegsari	-	4	-	-
9	Tugurejo	-	3	-	-
10	Jogomulyo	-	10	-	-
11	Growong	-	4	-	-
12	Temanggal	-	2	-	-
13	Pringombo	-	1	-	-
14	Kemutuk	-	1	-	-
15	Bawang	-	2	-	-
Jumlah		-	81	3	-

Sumber : Badan Pusat Statistik Kabupaten Magelang

Tabel 4.4  
Jumlah Tenaga Kesehatan Menurut Desa, 2014

No	Desa	Dokter		Dokter Gigi	Bidan	Tenaga Kes. Lainnya	Dukun Bayi
		Ahli	Umum				
(1)	(2)	(3)	(4)	(5)	(6)	(7)	(8)
1	Ringinanom	-	-	-	1	1	2
2	Sumberarum	-	-	-	2	5	3
3	Sidoagung	-	-	-	3	3	2
4	Tanggulrejo	-	-	-	2	3	-
5	Kalisari	-	-	-	1	-	-
6	Girirejo	-	-	-	1	1	1
7	Tempurejo	-	2	-	5	13	-
8	Prajegsari	-	-	-	1	3	-
9	Tugurejo	-	-	-	1	2	-
10	Jogomulyo	-	-	-	1	2	3
11	Growong	-	-	-	1	-	1
12	Temanggal	-	-	-	1	-	3
13	Pringombo	-	-	-	-	-	1
14	Kemutuk	-	-	-	-	-	-
15	Bawang	-	-	-	-	-	2
Jumlah		-	2	-	20	33	18

Sumber Data : Badan Pusat Statistik Kabupaten Magelang

Tabel 4.5  
Jumlah Pasangan Usia Subur dan Akseptor Aktif Menurut Desa  
dan Alat Kontrasepsi yang Digunakan

No	Desa	IUD	MOW	MOP	Kondom
(1)	(2)	(3)	(4)	(5)	(6)
1	Ringinanom	62	12	-	38
2	Sumberarum	64	17	-	54
3	Sidoagung	82	34	-	55
4	Tanggulrejo	91	33	-	72
5	Kalisari	64	15	-	10
6	Girirejo	30	9	-	11
7	Tempurejo	58	45	4	25
8	Prajegsari	36	22	-	21
9	Tugurejo	17	10	-	22
10	Jogomulyo	79	24	-	55
11	Growong	28	3	-	12
12	Temanggal	11	9	-	5
13	Pringombo	5	5	-	5
14	Kemutuk	10	2	-	-
15	Bawang	10	5	3	2
Jumlah		647	245	7	387

Lanjutan Tabel 4.5

No	Desa	Implant	Suntik	Pil	Jumlah
(1)	(2)	(7)	(8)	(9)	(10)
1	Ringinanom	48	537	93	790
2	Sumberarum	25	402	130	692
3	Sidoagung	70	521	130	892
4	Tanggulrejo	16	310	82	604
5	Kalisari	8	174	63	334
6	Girirejo	18	173	80	321
7	Tempurejo	33	506	243	914
8	Prajegsari	12	121	33	245
9	Tugurejo	11	112	28	200
10	Jogomulyo	91	413	112	774
11	Growong	7	67	31	148
12	Temanggal	13	27	7	72
13	Pringombo	10	68	9	102
14	Kemutuk	11	20	11	54
15	Bawang	10	78	11	119
Jumlah		383	3.529	1.063	6.261

Sumber: Balyan KB dan KS

Tabel 4.6  
Jumlah Pasangan Usia Subur Menurut Desa dan  
Kelompok Umur, 2014

No	Desa	<20	20 - 29	30 - 49	Jumlah
(1)	(2)	(3)	(4)	(5)	(6)
1	Ringinanom	22	253	787	1.062
2	Sumberarum	2	227	688	917
3	Sidoagung	14	248	816	1.078
4	Tanggulrejo	-	159	634	793
5	Kalisari	3	78	358	439
6	Girirejo	-	86	354	440
7	Tempurejo	7	268	964	1.239
8	Prajegsari	3	54	211	268
9	Tugurejo	1	72	203	276
10	Jogomulyo	15	270	722	1.007
11	Growong	-	44	141	185
12	Temanggal	-	20	87	107
13	Pringombo	6	36	85	127
14	Kemutuk	3	21	47	71
15	Bawang	2	26	119	147
Jumlah		78	1.862	6.216	8.156

Sumber: Balyan KB dan KS

Tabel 4.7  
Jumlah Bayi dan Balita Menurut Desa, 2014

No	Desa	0- 1 Tahun	1-4 Tahun	5-6 Tahun	Jumlah
(1)	(2)	(3)	(4)	(5)	(6)
1	Ringinanom	106	369	167	642
2	Sumberarum	84	365	125	574
3	Sidoagung	119	431	148	698
4	Tanggulrejo	81	299	120	500
5	Kalisari	51	178	57	286
6	Girirejo	44	153	54	251
7	Tempurejo	90	433	267	790
8	Prajegsari	27	129	23	179
9	Tugurejo	11	74	47	132
10	Jogomulyo	95	334	140	569
11	Growong	18	67	26	111
12	Temanggal	6	36	11	53
13	Pringombo	14	58	26	98
14	Kemutuk	2	31	13	46
15	Bawang	16	49	11	76
Jumlah		764	3.006	1.235	5.005

Sumber: Balyan KB dan KS

Tabel 4.8  
Jumlah Sarana Peribadatan Menurut Desa

No	Desa	Masjid	Surau	Gereja Kristen	Gereja Katolik
(1)	(2)	(3)	(4)	(5)	(6)
1	Ringinanom	11	54	-	-
2	Sumberarum	11	19	-	-
3	Sidoagung	11	26	-	-
4	Tanggulrejo	9	12	-	-
5	Kalisari	6	9	-	-
6	Girirejo	2	7	-	-
7	Tempurejo	14	27	-	-
8	Prajegsari	5	4	-	-
9	Tugurejo	4	5	-	-
10	Jogomulyo	11	19	-	-
11	Growong	4	4	-	-
12	Temanggal	2	2	-	-
13	Pringombo	1	4	1	-
14	Kemutuk	1	1	-	-
15	Bawang	3	3	-	-
Jumlah		95	196	1	-

Lanjutan Tabel 4.8

No	Desa	Kapel	Pura	Vihara	Klenteng
(1)	(2)	(7)	(8)	(9)	(10)
1	Ringinanom	-	-	-	-
2	Sumberarum	-	-	-	-
3	Sidoagung	-	-	-	-
4	Tanggulrejo	-	-	-	-
5	Kalisari	-	-	-	-
6	Girirejo	-	-	-	-
7	Tempurejo	-	-	-	-
8	Prajegsari	-	-	-	-
9	Tugurejo	-	-	-	-
10	Jogomulyo	-	-	-	-
11	Growong	-	-	-	-
12	Temanggal	-	-	-	-
13	Pringombo	-	-	-	-
14	Kemutuk	-	-	-	-
15	Bawang	-	-	-	-
Jumlah		-	-	-	-

Sumber: Monografi Desa



Tabel 4.9  
Jumlah Penyandang Cacat Menurut Desa, 2014

No	Desa	Tuna Netra	Tuna Rungu	Tuna Wicara	Tuna Rungu-Wicara
(1)	(2)	(3)	(4)	(5)	(6)
1	Ringinanom	3	-	4	4
2	Sumberarum	1	1	1	1
3	Sidoagung	5	-	2	1
4	Tanggulrejo	4	12	-	9
5	Kalisari	3	11	-	-
6	Girirejo	4	-	3	-
7	Tempurejo	7	-	1	16
8	Prajegsari	3	-	-	-
9	Tugurejo	3	14	-	2
10	Jogomulyo	7	3	-	-
11	Growong	2	10	-	-
12	Temanggal	3	-	2	2
13	Pringombo	-	1	-	1
14	Kemutuk	-	-	3	3
15	Bawang	-	-	1	-
Jumlah		45	52	17	39

Lanjutan Tabel 4.9

No	Desa	Tuna Daksa	Tuna Grahita	Tuna Laras	Cacat Eks Sakit Kusta	Cacat Fisik Mental
(1)	(2)	(7)	(8)	(9)	(10)	(11)
1	Ringinanom	2	1	7	-	-
2	Sumberarum	3	-	-	-	-
3	Sidoagung	3	3	2	2	-
4	Tanggulrejo	14	5	3	-	-
5	Kalisari	9	5	3	1	-
6	Girirejo	5	3	2	-	-
7	Tempurejo	24	13	4	17	-
8	Prajegsari	9	2	2	-	-
9	Tugurejo	-	6	-	-	-
10	Jogomulyo	6	3	15	-	-
11	Growong	3	2	1	-	-
12	Temanggal	-	-	1	-	-
13	Pringombo	2	-	-	-	-
14	Kemutuk	-	-	2	-	-
15	Bawang	5	-	-	-	-
Jumlah		85	43	42	20	-

Sumber: Monografi Desa

Tabel 4.10  
 Jumlah Warga Penerima JAMKESMAS/JAMKESDA,  
 Surat Miskin/SKTM dan Peserta BPJS Kesehatan / JKN  
 Menurut Desa, 2014

No	Desa	JAMKESMAS/ JAMKESDA	Surat Miskin/ SKTM	BPJS Kes/ JKN
(1)	(2)	(3)	(4)	(5)
1	Ringinanom	4.246	48	4.522
2	Sumberarum	2.326	14	2.617
3	Sidoagung	2.307	159	2.476
4	Tanggulrejo	2.333	350	2.371
5	Kalisari	1.736	115	1.693
6	Girirejo	1.447	105	1.425
7	Tempurejo	2.961	250	3.292
8	Prajegsari	708	56	639
9	Tugurejo	842	82	699
10	Jogomulyo	2.496	22	2.685
11	Growong	423	12	453
12	Temanggal	267	2	291
13	Pringombo	292	2	303
14	Kemutuk	275	5	277
15	Bawang	391	-	395
Jumlah		23.050	1.222	24.138

Sumber: Badan Pusat Statistik Kabupaten Magelang

# **PERTANIAN**

<http://magelang.go.id>

Tabel : 5.1  
Luas Lahan Menurut Jenis Penggunaan Lahan Dirinci Menurut Desa

No	Desa	Lahan Sawah (Km2)		Lahan Non Sawah	Lahan Non Pertanian	Jumlah
		Irigasi	Non Irigasi			
(1)	(2)	(3)	(4)	(5)	(6)	(7)
1	Ringinanom	3,13	1,51	0,31	1,55	6,50
2	Sumberarum	1,20	0,58	1,50	1,22	4,50
3	Sidoagung	0,37	0,89	1,24	1,20	3,70
4	Tanggulrejo	0,68	0,88	0,87	0,87	3,30
5	Kalisari	0,00	0,85	0,95	1,20	3,00
6	Girirejo	0,38	0,44	0,98	0,33	2,13
7	Tempurejo	2,04	0,36	0,10	0,92	3,40
8	Prajegsari	0,94	0,08	0,22	0,19	1,40
9	Tugurejo	0,33	0,30	2,25	0,34	3,22
10	Jogomulyo	1,89	0,72	3,50	1,45	7,56
11	Growong	0,15	0,34	1,56	0,25	2,30
12	Temanggal	0,10	0,25	1,27	0,16	1,78
13	Pringombo	0,52	0,27	0,83	0,09	1,70
14	Kemutuk	0,08	0,10	1,26	0,06	1,50
15	Bawang	0,10	0,18	2,53	0,20	3,01
J U M L A H		11,91	7,74	19,37	10,02	49,00

Sumber Data : BPPK Kecamatan Tempuran

Tabel : 5.2  
Luas Panen dan Luas Tanam Padi Per Bulan, 2014

No	Desa	Luas Panen ( Ha )	Luas Tanam ( Ha )
(1)	(2)	(3)	(4)
1	Januari	11	342
2	Pebruari	111	200
3	Maret	353	291
4	April	335	303
5	Mei	118	111
6	Juni	286	82
7	Juli	289	65
8	Agustus	111	21
9	September	77	14
10	Oktober	65	8
11	Nopember	146	201
12	Desember	55	429
J U M L A H		1.957	2.067

Sumber Data : Dinas Pertanian

Tabel : 5.3

## Luas Panen dan Luas Tanam Kacang Tanah Per Bulan, 2014

No	Desa	Luas Panen ( Ha )	Luas Tanam ( Ha )
(1)	(2)	(3)	(4)
1	Januari	-	-
2	Pebruari	7	-
3	Maret	5	-
4	April	-	-
5	Mei	-	-
6	Juni	-	8
7	Juli	-	-
8	Agustus	-	-
9	September	-	-
10	Oktober	8	-
11	Nopember	-	5
12	Desember	-	3
J U M L A H		20	16

Sumber Data : Dinas Pertanian

Tabel : 5.4  
Luas Panen dan Luas Tanam Ubi Kayu Per Bulan, 2014

No	Desa	Luas Panen ( Ha )	Luas Tanam ( Ha )
(1)	(2)	(3)	(4)
1	Januari	-	-
2	Pebruari	-	-
3	Maret	-	-
4	April	-	2
5	Mei	11	-
6	Juni	41	8
7	Juli	5	7
8	Agustus	-	-
9	September	-	-
10	Oktober	6	-
11	Nopember	-	10
12	Desember	-	5
J U M L A H		63	32

Sumber Data : Dinas Pertanian



Tabel : 5.5  
Luas Panen dan Luas Tanam Jagung Per Bulan, 2014

No	Desa	Luas Panen ( Ha )	Luas Tanam ( Ha )
(1)	(2)	(3)	(4)
1	Januari	-	-
2	Pebruari	59	-
3	Maret	41	-
4	April	-	11
5	Mei	-	-
6	Juni	-	7
7	Juli	11	-
8	Agustus	-	-
9	September	7	-
10	Oktober	-	-
11	Nopember	-	16
12	Desember	-	11
J U M L A H		118	45

Sumber Data : Dinas Pertanian

Tabel : 5.6  
 Jumlah Kelompok Tani Dirinci Menurut Desa

No.	Desa	Kelompok Tani
(1)	(2)	(3)
1	Ringinanom	9
2	Sumberarum	8
3	Sidoagung	4
4	Tanggulrejo	5
5	Kalisari	4
6	Girirejo	6
7	Tempurejo	7
8	Prajegsari	5
9	Tugurejo	4
10	Jogomulyo	9
11	Growong	4
12	Temanggal	3
13	Pringombo	2
14	Kemutuk	2
15	Bawang	4
Jumlah		76

Sumber Data : BPPK Kecamatan Tempuran

Tabel : 5.7  
Nama Kelompok Tani Dirinci Menurut Desa

No	Desa	Nama Gapoktan	Ketua
(1)	(2)	(3)	(4)
1	Ringinanom	Ringin Mulyo	Sumardjono
2	Sumberarum	Sumber Tani	Slamet Darmono
3	Sidoagung	Subur Makmur	M Mahbub
4	Tanggulrejo	Mitra Tani	Ahmad Irfani
5	Kalisari	Barokah	Dullah Choiri
6	Girirejo	Wono Mukti	Wardi
7	Tempurejo	Rejo Mulyo	Sugeng Karyono
8	Prajegsari	Sido Maju	Kasiran
9	Tugurejo	Rukun Santoso	Basar
10	Jogomulyo	Rekso Mulyo	Mahfud
11	Growong	Catur Santoso	Kuserin
12	Temanggal	Dadi Manunggal	Sugeng
13	Pringombo	Makmur	Arif Usman
14	Kemutuk	Payung Asri	Suyanto
15	Bawang	Langgeng Mulyo	M Amin

Lanjutan Tabel : 5.7

No	Desa	Sekretaris	Bendahara
(1)	(2)	(5)	(6)
1	Ringinanom	Muh Mansur	Mat Kozin
2	Sumberarum	Ahyari	Muh Sinun
3	Sidoagung	Nurohmah	Marjuni
4	Tanggulrejo	Supriyono	Dyah Ernawati,AMPd
5	Kalisari	Endriyanto	Diryadi
6	Girirejo	M Mahrom	Dawam
7	Tempurejo	Prasetyo Abadi	Dzikron Fuadi
8	Prajegsari	Muhyidin	Parjan
9	Tugurejo	Mustajib	Hisyam
10	Jogomulyo	Sulam Munawar	Khanifah
11	Growong	Nur Jamil	Komari
12	Temanggal	Kasbi	Sujongko
13	Pringombo	M Chamim	Sukatno
14	Kemutuk	Tolabi	Abdullah
15	Bawang	Tri Juwatini	Sudartono

Sumber Data : BPPK Kecamatan Tempuran

Tabel : 5.8  
Populasi Ternak Menurut Jenis , 2014

No	Desa	Kerbau	Sapi	Kambing
(1)	(2)	(3)	(4)	(5)
1	Ringinanom	24	87	212
2	Sumberarum	42	116	593
3	Sidoagung	5	26	103
4	Tanggulrejo	32	17	86
5	Kalisari	17	12	326
6	Girirejo	68	12	99
7	Tempurejo	74	23	119
8	Prajegsari	22	17	234
9	Tugurejo	9	13	294
10	Jogomulyo	48	25	246
11	Growong	19	6	287
12	Temanggal	14	19	447
13	Pringombo	-	7	293
14	Kemutuk	3	8	292
15	Bawang	4	11	325
J U M L A H		381	399	3.956

Lanjutan Tabel : 5.8

No	Desa	Domba	Kuda	Kelinci	Jumlah
(1)	(2)	(6)	(7)	(8)	(9)
1	Ringinanom	78	3	53	457
2	Sumberarum	136	7	42	936
3	Sidoagung	95	-	31	260
4	Tanggulrejo	64	3	36	238
5	Kalisari	63	-	29	447
6	Girirejo	26	-	63	268
7	Tempurejo	67	1	45	329
8	Prajegsari	66	-	34	373
9	Tugurejo	12	-	36	364
10	Jogomulyo	68	-	32	419
11	Growong	38	-	32	382
12	Temanggal	23	-	28	531
13	Pringombo	10	-	26	336
14	Kemutuk	14	-	35	352
15	Bawang	11	-	40	391
J U M L A H		771	14	562	6.083

Sumber Data : PDPP Kecamatan Tempuran

Tabel : 5.9  
 Populasi Unggas Menurut Jenis , 2014

No	Desa	Ayam Buras	Ayam Petelur	Ayam Potong
(1)	(2)	(3)	(4)	(5)
1	Ringinanom	445	-	5.000
2	Sumberarum	365	-	5.000
3	Sidoagung	396	235.000	55.000
4	Tanggulrejo	438	20.000	25.000
5	Kalisari	395	-	-
6	Girirejo	375	-	6.000
7	Tempurejo	410	20.000	45.000
8	Prajegsari	436	2.000	-
9	Tugurejo	330	-	-
10	Jogomulyo	367	-	500
11	Growong	324	-	-
12	Temanggal	450	-	1.000
13	Pringombo	436	-	-
14	Kemutuk	397	-	10.000
15	Bawang	385	-	-
J U M L A H		5.949	277.000	152.500

Lanjutan Tabel : 5.9

No	Desa	Itik	Itik Manila	Burung Puyuh	Jumlah
(1)	(2)	(6)	(7)	(8)	(9)
1	Ringinanom	340	356	2.500	8.641
2	Sumberarum	425	425	3.000	9.215
3	Sidoagung	326	415	1.750	292.887
4	Tanggulrejo	450	415	5.750	52.053
5	Kalisari	425	456	3.750	5.026
6	Girirejo	235	298	6.750	13.658
7	Tempurejo	425	442	7.500	73.777
8	Prajegsari	330	452	1.000	4.218
9	Tugurejo	236	317	-	883
10	Jogomulyo	398	358	12.500	14.123
11	Growong	273	353	-	950
12	Temanggal	255	357	-	2.062
13	Pringombo	273	336	-	1.045
14	Kemutuk	206	343	-	10.946
15	Bawang	325	250	-	960
J U M L A H		4.922	5.573	44.500	490.444

Sumber Data : PDPP Kecamatan Tempuran



# INDUSTRI

<http://magelangkampus.id>

Tabel : 6.1  
 Jumlah Industri Mikro dan Kecil Menurut Bahan Baku Utama  
 Dirinci Menurut Desa, 2014

No	Desa	Industri Menurut Bahan Baku Utama			
		Kulit	Kayu	Logam	Anyaman
(1)	(2)	(3)	(4)	(5)	(6)
1	Ringinanom	-	-	-	5
2	Sumberarum	-	2	2	5
3	Sidoagung	-	2	-	-
4	Tanggulrejo	2	2	-	6
5	Kalisari	-	1	-	4
6	Girirejo	-	-	-	-
7	Tempurejo	-	6	-	44
8	Prajegsari	-	-	-	85
9	Tugurejo	-	11	-	21
10	Jogomulyo	-	5	-	-
11	Growong	-	1	-	23
12	Temanggal	-	-	-	2
13	Pringombo	-	-	-	4
14	Kemutuk	-	2	-	-
15	Bawang	-	-	-	21
Jumlah		2	32	2	220

Lanjutan Tabel : 6.1

No	Desa	Industri Menurut Bahan Baku Utama			
		Batu Bata/ Genteng	Kain	Makanan Minuman	Lainnya ( Arang )
(1)	(2)	(7)	(8)	(9)	(10)
1	Ringinanom	203	-	8	-
2	Sumberarum	156	-	52	-
3	Sidoagung	252	-	4	-
4	Tanggulrejo	-	-	15	3
5	Kalisari	5	-	1	-
6	Girirejo	-	-	10	-
7	Tempurejo	2	-	83	-
8	Prajegsari	1	-	-	-
9	Tugurejo	-	-	3	-
10	Jogomulyo	67	-	6	1
11	Growong	-	-	1	174
12	Temanggal	-	-	1	60
13	Pringombo	-	4	5	28
14	Kemutuk	-	-	-	76
15	Bawang	-	-	5	21
Jumlah		686	4	194	363

Sumber Data : Badan Pusat Statistik Kabupaten Magelang

Tabel : 6.2  
Direktori Perusahaan, 2014

No	Nama Perusahaan	Alamat	Produksi Utama	Jumlah Karyawan ( Orang )
(1)	(2)	(3)	(4)	(5)
1	PT Podorejo Sukses	Dsn Demesan Desa Girirejo	Kopi Bubuk	42
2	Sari Jaya	Jl Raya Magelang Purworejo Km 10	Gagang Cengkeh	25
3	Woor Rajangan 555	Jl Raya Magelang Purworejo Km 10	Woor Rajangan	30
4	PT Djohar	Jl Raya Magelang Purworejo Km 9	Kain Grey	884
5	PT Panca Persada Mulia	Jl Raya Magelang Purworejo Km 10	Kain Grey,	602
6	PT Usman Jaya Mekar Textil Industri	Jl Raya Magelang Purworejo Km 10	Kain Grey	1284
7	PT Chicci Sido Agung	Jl Raya Magelang Purworejo Km 9	Cotton Bud	19
8	PT Dasar Karya Utama	Jl Raya Magelang Purworejo Km 10	Laminating Board	316
9	PT Bentonit	Jl Raya Magelang Purworejo Km 11	Serbuk Bentonit	45
9	PT Tata Lestari Rimba Buana	Jl Raya Magelang Purworejo Km 9	Laminating Board	1374
10	PT Sengon Kondang Nusantara	Jl Raya Magelang Purworejo Km 11	Laminating Board, Wooden Sheet	1010
11	Cici Cotton Bud	Jl Raya Magelang Purworejo Km 8	Cotton Bud	71
12	PT Capung Indah Abadi	Jl Raya Magelang Purworejo Km 12	Jamu	76

Lanjutan Tabel : 6.2

No	Nama Perusahaan	Alamat	Produksi Utama	Jumlah Karyawan (Orang)
(1)	(2)	(3)	(4)	(5)
13	PT Tanggulrejo Wahana Makmur	Jl Raya Magelang Purworejo Km 12	Tikar Plastik	108
14	PT Armada Indah Agung Glass	Jl Raya Magelang Purworejo Km 11	Kaca Pengaman	69
15	CV Genteng Piramida / Pendawa Jaya	Jl Kyai Maksum Km 1	Genteng Beton	47
16	CV Arcon	Jl Raya Magelang Purworejo Km 10	Genteng Beton	39
17	Karya Utama Genteng	Jl Raya Magelang Purworejo Km 9	Genteng Beton,	58
18	CV Karoseri Trisakti	Dsn Pundusari Ds Tempurejo	Karoseri Bus	145
19	PT Lotus Kayu Lima	Jl Raya Magelang Purworejo Km 10	Meubelair	32
20	PT Aquarius Elektrindo	Jl Raya Magelang Purworejo Km 10.5	Barang Elektronik	103
21	PT Surya Jawa Albasia	Jl Raya Magelang Purworejo Km 11	Laminating Board	362
22	PT Sahabat Mitra Utama Jaya Sakti	Jl Kyai Maksum Km 3	Laminating Board	38
23	CV Sinar Joyoboyo	Dusun Demesan Desa Girirejo	Kantong plastik	67
24	PT Sumber Hidup Kencana Kencana	Dusun Pundusari Desa Tempurejo	Kantong plastik	11
25	PT Green Java	Jl Raya Magelang Purworjo Km 11	Laminating Board	105

Sumber Data : Badan Pusat Statistik Kabupaten Magelang

# PERDAGANGAN

<http://magelang.go.id>

Tabel : 7.1  
Jumlah Prasarana Pemasaran  
Menurut Desa, 2014

No	Desa	Prasana Pemasaran		
		Pasar Bangunan Permanen	Pasar Bangunan Semi Permanen	Pasar Tanpa Bangunan
(1)	(2)	(3)	(4)	(5)
1	Ringinanom	-	1	-
2	Sumberarum	-	-	-
3	Sidoagung	1	-	-
4	Tanggulrejo	-	-	-
5	Kalisari	-	-	-
6	Girirejo	-	-	-
7	Tempurejo	1	-	-
8	Prajegsari	-	-	-
9	Tugurejo	-	-	-
10	Jogomulyo	-	-	-
11	Growong	-	-	-
12	Temanggal	-	-	-
13	Pringombo	-	-	-
14	Kemutuk	-	-	-
15	Bawang	-	-	-
Jumlah		2	1	-

Lanjutan Tabel : 7.1

No	Desa	Prasana Pemasaran		
		Minimarket	Toko / Warung Kelontong	Warung / Kedai Makan
(1)	(2)	(6)	(7)	(8)
1	Ringinanom	-	77	5
2	Sumberarum	-	29	40
3	Sidoagung	1	52	25
4	Tanggulrejo	-	12	13
5	Kalisari	-	20	-
6	Girirejo	-	25	3
7	Tempurejo	4	79	83
8	Prajegsari	-	15	1
9	Tugurejo	-	21	-
10	Jogomulyo	-	97	13
11	Growong	-	12	1
12	Temanggal	-	12	-
13	Pringombo	-	8	-
14	Kemutuk	-	5	-
15	Bawang	-	10	-
Jumlah		5	474	184



Lanjutan Tabel : 7.1

No	Desa	Prasana Pemasaran		
		Restoran / Rumah Makan	Hotel	Penginapan
(1)	(2)	(9)	(10)	(11)
1	Ringinanom	-	-	-
2	Sumberarum	-	-	-
3	Sidoagung	1	-	-
4	Tanggulrejo	1	-	-
5	Kalisari	-	-	-
6	Girirejo	-	-	-
7	Tempurejo	-	-	-
8	Prajegsari	-	-	-
9	Tugurejo	-	-	-
10	Jogomulyo	-	-	-
11	Growong	-	-	-
12	Temanggal	-	-	-
13	Pringombo	-	-	-
14	Kemutuk	-	-	-
15	Bawang	-	-	-
Jumlah		2	-	-

Sumber Data : Monografi Desa

Tabel : 7.2  
 Jumlah Koperasi Aktif  
 Menurut Desa, 2014

No	Desa	KUD	Kopinkra	Simpan Pinjam	Non KUD Lainnya	Jumlah
(1)	(2)	(3)	(4)	(5)	(6)	(7)
1	Ringinanom	-	-	-	-	-
2	Sumberarum	-	-	-	-	-
3	Sidoagung	-	-	-	-	-
4	Tanggulrejo	-	-	-	-	-
5	Kalisari	-	-	-	-	-
6	Girirejo	-	-	-	-	-
7	Tempurejo	1	-	-	3	4
8	Prajegsari	-	-	-	-	-
9	Tugurejo	-	-	-	-	-
10	Jogomulyo	-	-	-	-	-
11	Growong	-	-	-	-	-
12	Temanggal	-	-	-	-	-
13	Pringombo	-	-	-	-	-
14	Kemutuk	-	-	-	-	-
15	Bawang	-	-	-	-	-
Jumlah		1	-	-	3	4

Sumber Data : Monografi Desa

Tabel : 7.3  
 Jumlah Bank  
 Menurut Desa, 2014

No	Desa	Bank Umum Pemerintah	Bank Umum Swasta	BPR	Jumlah
(1)	(2)	(3)	(4)	(5)	(7)
1	Ringinanom	-	-	-	-
2	Sumberarum	-	-	-	-
3	Sidoagung	2	-	2	4
4	Tanggulrejo	-	-	-	-
5	Kalisari	-	-	-	-
6	Girirejo	-	-	-	-
7	Tempurejo	1	-	6	7
8	Prajegsari	-	-	-	-
9	Tugurejo	-	-	-	-
10	Jogomulyo	-	-	-	-
11	Growong	-	-	-	-
12	Temanggal	-	-	-	-
13	Pringombo	-	-	-	-
14	Kemutuk	-	-	-	-
15	Bawang	-	-	-	-
Jumlah		3	-	8	11

Sumber Data : Monografi Desa

# PENDAPATAN REGIONAL

<http://magelangsab.com.id>

**Tabel 8.1**  
**Produk Domestik Regional Bruto Kecamatan Tempuran**  
**Menurut Lapangan Usaha Atas Dasar Harga Berlaku, 2011 - 2013**  
(Juta Rupiah)

<b>Lapangan Usaha</b>	<b>2011</b>	<b>2012</b>	<b>2013</b>
(1)	(2)	(3)	(4)
1. Pertanian	39 357,98	42 232,61	43 125,68
1.1. Tanaman Bahan Makanan	27 719,15	29 903,35	29 939,48
1.2. Tanaman Perkebunan Rakyat	3 795,17	4 099,97	4 298,01
1.3. Peternakan & Hasil - hasilnya	2 600,21	2 767,75	3 022,27
1.4. Kehutanan	4 342,80	4 486,61	4 856,43
1.5. Perikanan	900,65	974,93	1 009,49
2. Pertambangan dan Penggalan	2 707,66	2 958,28	3 373,61
3. Industri Pengolahan	225 947,97	255 688,29	299 439,78
4. Listrik, Gas dan Air Minum	9 754,77	10 678,09	12 264,73
5. Bangunan / Konstruksi	17 419,87	19 209,68	21 626,51
6. Perdagangan, Restoran dan Hotel	62 700,18	70 790,11	77 994,24
7. Pengangkutan dan Komunikasi	5 070,14	5 445,75	6 083,68
8. Keuangan, Persewaan dan Jasa Perusahaan	9 425,82	10 322,06	11 262,44
9. Jasa - jasa	38 766,96	42 905,28	49 598,32
<b>PDRB Kec. Tempuran</b>	<b>411 151,35</b>	<b>460 230,15</b>	<b>524 768,99</b>
<b>PDRB Perkapita (Rupiah)</b>	<b>8 802 946,86</b>	<b>9 604 535,87</b>	<b>10 932 004,04</b>

Sumber : Badan Pusat Statistik Kabupaten Magelang

**Tabel 8.2**  
**Produk Domestik Regional Bruto Kecamatan Tempuran**  
**Menurut Lapangan Usaha Atas Dasar Harga Konstan 2000, 2011-2013**  
 (Juta Rupiah)

Lapangan Usaha	2011	2012	2013
(1)	(2)	(3)	(4)
1. Pertanian	19 961,01	20 283,16	20 822,17
1.1. Tanaman Bahan Makanan	13 667,06	13 847,12	14 186,91
1.2. Tanaman Perkebunan Rakyat	2 089,69	2 202,61	2 294,23
1.3. Peternakan & Hasil - hasilnya	1 452,39	1 483,10	1 555,36
1.4. Kehutanan	2 265,33	2 238,15	2 257,65
1.5. Perikanan	486,54	512,16	528,02
2. Pertambangan dan Penggalian	1 702,45	1 804,23	1 896,88
3. Industri Pengolahan	112 060,69	118 819,12	126 975,23
4. Listrik, Gas dan Air Minum	3 964,83	4 203,11	4 555,64
5. Bangunan / Konstruksi	9 597,06	10 131,35	10 866,17
6. Perdagangan, Restoran dan Hotel	30 796,53	32 893,97	35 136,92
7. Pengangkutan dan Komunikasi	3 132,52	3 270,84	3 478,62
8. Keuangan, Persewaan dan Jasa Perusahaan	4 344,49	4 636,16	5 002,07
9. Jasa - jasa	19 468,71	20 973,95	22 232,10
<b>PDRB Kec. Tempuran</b>	<b>205 028,29</b>	<b>217 015,88</b>	<b>230 965,81</b>
<b>PDRB Perkapita (Rupiah)</b>	<b>4 389 753,67</b>	<b>4 528 901,09</b>	<b>4 811 487,0</b>

Sumber : Badan Pusat Statistik Kabupaten Magelang

**Tabel 8.3**  
**Distribusi Persentase Produk Domestik Regional Bruto**  
**Kec. Tempuran Atas Dasar Harga Berlaku, 2011 - 2013**  
 ( persen )

Lapangan Usaha	2011	2012	2013
(1)	(2)	(3)	(4)
1. Pertanian	9,57	9,18	8,22
1.1. Tanaman Bahan Makanan	6,74	6,50	5,71
1.2. Tanaman Perkebunan Rakyat	0,92	0,89	0,82
1.3. Peternakan & Hasil - hasilnya	0,63	0,60	0,58
1.4. Kehutanan	1,06	0,97	0,93
1.5. Perikanan	0,22	0,21	0,19
2. Pertambangan dan Penggalan	0,66	0,64	0,64
3. Industri Pengolahan	54,95	55,56	57,06
4. Listrik, Gas dan Air Minum	2,37	2,32	2,34
5. Bangunan / Konstruksi	4,24	4,17	4,12
6. Perdagangan, Restoran dan Hotel	15,25	15,38	14,86
7. Pengangkutan dan Komunikasi	1,23	1,18	1,16
8. Keuangan, Persewaan dan Jasa Perusahaan	2,29	2,24	2,15
9. Jasa - jasa	9,43	9,32	9,45
<b>PDRB Kec. Tempuran</b>	<b>100,00</b>	<b>100,00</b>	<b>100,00</b>

Sumber : Badan Pusat Statistik Kabupaten Magelang

**Tabel 8.4**  
**Distribusi Persentase Produk Domestik Regional Bruto**  
**Kec. Tempuran Atas Dasar Harga Konstan 2000, 2011 - 2013**  
 ( persen )

<b>Lapangan Usaha</b>	<b>2011</b>	<b>2012</b>	<b>2013</b>
(1)	(2)	(3)	(4)
1. Pertanian	9,74	9,35	9,02
1.1. Tanaman Bahan Makanan	6,67	6,38	6,14
1.2. Tanaman Perkebunan Rakyat	1,02	1,01	0,99
1.3. Peternakan & Hasil - hasilnya	0,71	0,68	0,67
1.4. Kehutanan	1,10	1,03	0,98
1.5. Perikanan	0,24	0,24	0,23
2. Pertambangan dan Penggalian	0,83	0,83	0,82
3. Industri Pengolahan	54,66	54,75	54,98
4. Listrik, Gas dan Air Minum	1,93	1,94	1,97
5. Bangunan / Konstruksi	4,68	4,67	4,70
6. Perdagangan, Restoran dan Hotel	15,02	15,16	15,21
7. Pengangkutan dan Komunikasi	1,53	1,51	1,51
8. Keuangan, Persewaan dan Jasa Perusahaan	2,12	2,14	2,17
9. Jasa - jasa	9,50	9,66	9,63
<b>PDRB Kec. Tempuran</b>	<b>100,00</b>	<b>100,00</b>	<b>100,00</b>

Sumber : Badan Pusat Statistik Kabupaten Magelang



**Tabel 8.5**  
**Indeks Implisit Produk Domestik Regional Bruto 2011-2013**  
**Kecamatan Tempuran**

Lapangan Usaha	2011	2012	2013
(1)	(2)	(3)	(4)
1. Pertanian	197,17	208,22	207,11
1.1. Tanaman Bahan Makanan	202,82	215,95	211,04
1.2. Tanaman Perkebunan Rakyat	181,61	186,14	187,34
1.3. Peternakan & Hasil - hasilnya	179,03	186,62	194,31
1.4. Kehutanan	191,71	200,46	215,11
1.5. Perikanan	185,11	190,36	191,18
2. Pertambangan dan Penggalian	159,04	163,96	177,85
3. Industri Pengolahan	201,63	215,19	235,83
4. Listrik, Gas dan Air Minum	246,03	254,05	269,22
5. Bangunan / Konstruksi	181,51	189,61	199,03
6. Perdagangan, Restoran dan Hotel	203,59	215,21	221,97
7. Pengangkutan dan Komunikasi	161,85	166,49	174,89
8. Keuangan, Persewaan dan Jasa Perusahaan	216,96	222,64	225,16
9. Jasa - jasa	199,12	204,56	223,09
<b>PDRB Kec. Tempuran</b>	<b>200,53</b>	<b>212,07</b>	<b>227,21</b>

Sumber : Badan Pusat Statistik Kabupaten Magelang

**Tabel 8.6****Pertumbuhan Ekonomi Kecamatan Tempuran, 2011 - 2013**

<b>Lapangan Usaha</b>	<b>2011</b>	<b>2012</b>	<b>2013</b>
(1)	(2)	(3)	(4)
1. Pertanian	0,32	1,61	2,66
1.1. Tanaman Bahan Makanan	- 1,82	1,32	2,45
1.2. Tanaman Perkebunan Rakyat	12,65	5,40	4,16
1.3. Peternakan & Hasil - hasilnya	1,10	2,11	4,87
1.4. Kehutanan	1,94	- 1,20	0,87
1.5. Perikanan	5,0	5,27	3,10
2. Pertambangan dan Penggalian	7,91	5,98	5,14
3. Industri Pengolahan	3,65	6,03	6,86
4. Listrik, Gas dan Air Minum	4,50	6,01	8,39
5. Bangunan / Konstruksi	8,19	5,57	7,25
6. Perdagangan, Restoran dan Hotel	4,68	6,81	6,82
7. Pengangkutan dan Komunikasi	4,60	4,42	6,35
8. Keuangan, Persewaan dan Jasa Perusahaan	5,02	6,71	7,89
9. Jasa - jasa	8,21	7,73	6,0
<b>Kecamatan Tempuran</b>	<b>4,18</b>	<b>5,85</b>	<b>6,43</b>

Sumber : Badan Pusat Statistik Kabupaten Magelang

# Pelopor Data Statistik Terpercaya Untuk Semua



**BADAN PUSAT STATISTIK KABUPATEN MAGELANG**  
Jl. Soekarno - Hatta No.4 Telp./Fax.(0293) 788143, Kota Mungkid 56511  
E-Mail : [bps3308@bps.go.id](mailto:bps3308@bps.go.id), Homepage <http://magelangkab.bps.go.id/>