



**BADAN PUSAT STATISTIK**  
**PROVINSI NUSA TENGGARA TIMUR**

Pelopop  
Data Statistik  
Terpercaya  
Untuk Semua

02 Juni 2021

# Berita Resmi Statistik





**Indeks Harga Konsumen/Inflasi**



**Nilai Tukar Petani**



**Ekspor Impor**



**Pariwisata dan Transportasi**



Kepala BPS Provinsi NTT  
**DARWIS SITORUS, S.SI, M.SI**



# Perkembangan Indeks Harga Konsumen/Inflasi

No. 01/06/5300/Th. XXIV, 02 Juni 2021





# Inflasi (%) Mei 2021 Nusa Tenggara Timur, Kupang, Maumere dan Waingapu

Pelopor  
Data Statistik  
Terpercaya  
Untuk Semua

**Nusa Tenggara Timur** **0,63%**

Inflasi Tahun Kalender 2021

**1,95%**

Inflasi Tahun ke Tahun  
( Mei 2021 terhadap Mei 2020 )

**2,05%**

**Kota Kupang** **0,74%**

Inflasi Tahun Kalender 2021

**2,23%**

Inflasi Tahun ke Tahun  
( Mei 2021 terhadap Mei 2020 )

**1,88%**

**Kota Maumere** **-0,21%**

Inflasi Tahun Kalender 2021

**-0,17%**

Inflasi Tahun ke Tahun  
( Mei 2021 terhadap Mei 2020 )

**2,7%**

**Kota Waingapu** **0,67%**

Inflasi Tahun Kalender 2021

**1,92%**

Inflasi Tahun ke Tahun  
( Mei 2021 terhadap Mei 2020 )

**2,88%**





Kelompok Pengeluaran	NTT		Kupang		Maumere		Waingapu	
	Inflasi	Andil	Inflasi	Andil	Inflasi	Andil	Inflasi	Andil
(1)	(2)	(3)	(4)	(5)	(5)	(6)	(7)	(8)
<b>Inflasi Umum</b>	<b>0,63</b>	<b>0,63</b>	<b>0,74</b>	<b>0,74</b>	<b>-0,21</b>	<b>-0,21</b>	<b>0,67</b>	<b>0,67</b>
1 MAKANAN, MINUMAN, DAN TEMBAKAU	1,36	0,47	1,59	0,52	-0,77	-0,29	1,93	0,86
2 PAKAIAN DAN ALAS KAKI	-0,08	0,00	-0,11	-0,01	0,05	0,00	0,00	0,00
3 PERUMAHAN, AIR, LISTRIK, DAN BAHAN BAKAR RUMAH TANGGA	0,08	0,01	0,09	0,02	0,09	0,02	0,00	0,00
4 PERLENGKAPAN, PERALATAN, DAN PEMELIHARAAN RUTIN RUMAH TANGGA	0,08	0,00	0,08	0,00	0,13	0,01	0,10	0,00
5 KESEHATAN	0,00	0,00	0,01	0,00	-0,29	-0,01	0,35	0,01
6 TRANSPORTASI	1,17	0,15	1,25	0,17	0,56	0,05	0,94	0,12
7 INFORMASI, KOMUNIKASI DAN JASA KEUANGAN	0,07	0,00	0,10	0,01	-0,14	-0,01	-0,02	0,00
8 REKREASI, OLAHRAGA, DAN BUDAYA	0,05	0,00	-0,10	0,00	1,27	0,02	0,00	0,00
9 PENDIDIKAN	0,00	0,00	0,00	0,00	0,00	0,00	0,00	0,00
10 PENYEDIAAN MAKANAN DAN MINUMAN/RESTORAN	0,01	0,00	0,00	0,00	0,06	0,00	0,00	0,00
11 PERAWATAN PRIBADI DAN JASA LAINNYA	-0,10	-0,01	0,41	0,03	0,08	0,00	-4,70	-0,32
<b>KOMPONEN BAHAN MAKANAN</b>	<b>1,75</b>	<b>0,45</b>	<b>2,07</b>	<b>0,50</b>	<b>-1,02</b>	<b>-0,29</b>	<b>2,34</b>	<b>0,84</b>



### Series Inflasi Month-to-Month

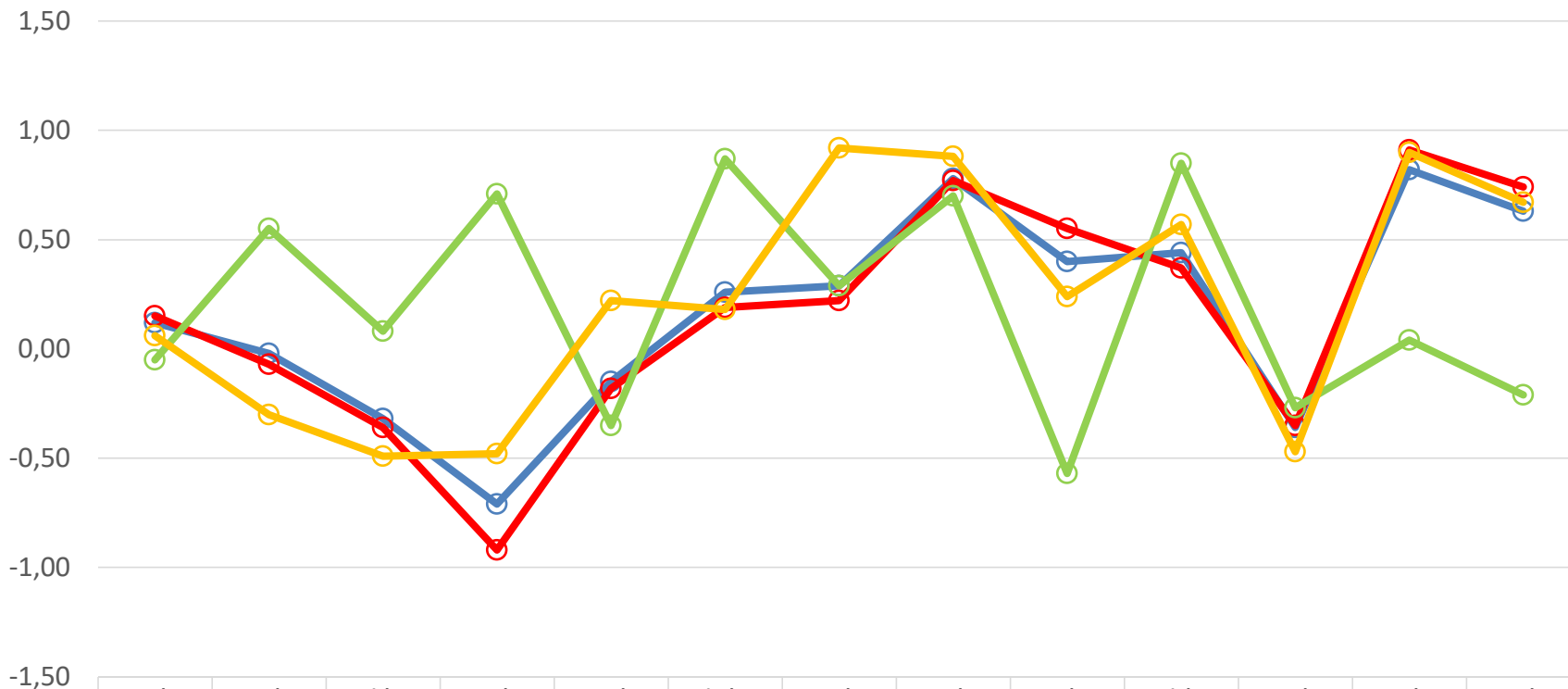

	Mei'20	Juni'20	Juli'20	Aug'20	Sept'20	Okt'20	Nov'20	Des'20	Jan'21	Feb'21	Mar'21	Apr'21	Mei'21
NTT	0,12	-0,02	-0,32	-0,71	-0,15	0,26	0,29	0,78	0,40	0,44	-0,36	0,82	0,63
KPG	0,15	-0,07	-0,36	-0,92	-0,18	0,19	0,22	0,77	0,55	0,37	-0,35	0,91	0,74
MOF	-0,05	0,55	0,08	0,71	-0,35	0,87	0,29	0,70	-0,57	0,85	-0,27	0,04	-0,21
WGP	0,06	-0,30	-0,49	-0,48	0,22	0,18	0,92	0,88	0,24	0,57	-0,47	0,90	0,67



# 10 Komoditas Utama Penyumbang/Penghambat Inflasi Mei 2021

Pelopor  
Data Statistik  
Terpercaya  
Untuk Semua

NUSA TENGGARA TIMUR		KOTA KUPANG		KOTA MAUMERE		KOTA WAINGAPU	
DAGING AYAM RAS	0,21	DAGING AYAM RAS	0,26	IKAN TUNA	0,04	SAWI HIJAU	0,55
TOMAT	0,15	TOMAT	0,19	SEPEDA MOTOR	0,03	KANGKUNG	0,19
ANGKUTAN UDARA	0,14	ANGKUTAN UDARA	0,16	LABU SIAM/JIPANG	0,03	DAGING AYAM RAS	0,11
DAGING BABI	0,12	DAGING BABI	0,14	WORTEL	0,03	ANGKUTAN UDARA	0,11
WORTEL	0,07	WORTEL	0,09	AYAM HIDUP	0,03	CABAI RAWIT	0,09
TERONG	0,05	BUNCIS	0,06	IKAN TONGKOL	0,03	DAUN SINGKONG	0,07
BUNCIS	0,05	TERONG	0,06	KANGKUNG	0,02	TERONG	0,06
SAWI HIJAU	0,04	JERUK NIPIS/LIMAU	0,04	CABAI MERAH	0,02	IKAN BUBARA	0,06
JERUK NIPIS/LIMAU	0,03	RAMPELA HATI AYAM	0,03	IKAN TERI	0,02	LABU SIAM	0,05
CABAI RAWIT	0,03	DAUN KELOR	0,03	DAUN KEMANGI	0,02	TOMAT	0,05

NUSA TENGGARA TIMUR		KOTA KUPANG		KOTA MAUMERE		KOTA WAINGAPU	
KANGKUNG	-0,19	KANGKUNG	-0,26	IKAN LAYANG	-0,14	IKAN TEMBANG	-0,31
IKAN TONGKOL	-0,14	IKAN TONGKOL	-0,18	SAWI HIJAU	-0,10	IKAN KEMBUNG	-0,30
IKAN TEMBANG	-0,07	SAWI PUTIH	-0,08	IKAN SELAR	-0,09	SIRIH	-0,27
SAWI PUTIH	-0,07	IKAN TEMBANG	-0,05	DAGING AYAM RAS	-0,06	BUAH PINANG	-0,07
BERAS	-0,04	BERAS	-0,05	TALAS/KELADI	-0,04	BERAS	-0,02
BAYAM	-0,03	BAYAM	-0,04	IKAN KEMBUNG	-0,04	PISANG	-0,01
SIRIH	-0,03	CABAI MERAH	-0,03	TOMAT	-0,03	KAPUR SIRIH	-0,01
CABAI MERAH	-0,02	IKAN TERI	-0,03	SAWI PUTIH	-0,02	BAWANG MERAH	-0,01
IKAN TERI	-0,02	GAUN ANAK	-0,01	TEMPE	-0,02	MAKANAN RINGAN	-0,01
IKAN KEMBUNG	-0,02	TAHU MENTAH	-0,01	TAHU MENTAH	-0,02	VITAMIN	0,00



## Dari 90 Kota IHK

- 78 Kota Mengalami Inflasi
- 12 Kota Mengalami Deflasi



Inflasi Tertinggi → Manokwari (1,82%)



Inflasi Terendah → Tembilahan (0,01%)



Deflasi Tertinggi → Timika (-0,83%)



Deflasi Terendah → Palembang (-0,02%)





**BADAN PUSAT STATISTIK  
PROVINSI NUSA TENGGARA TIMUR**

DATA  
MENCERDASKAN  
BANGSA

# Berita Resmi Statistik

No 02/06/5300/Th.XXIV 2 Juni 2021

# Nilai Tukar Petani Nusa Tenggara Timur





# NILAI TUKAR PETANI NTT APRIL-MEI 2021

Kelompok/SubKelompok	Indeks Gabungan Subsektor		Persentase Perubahan
	April	Mei	
(1)	(2)	(3)	(4)
<b>1. INDEKS HARGA YANG DITERIMA PETANI</b>	<b>101,06</b>	<b>101,20</b>	<b>0,14</b>
<b>2. INDEKS HARGA YANG DIBAYAR PETANI</b>	<b>107,08</b>	<b>107,10</b>	<b>0,02</b>
<b>2.1. KONSUMSI RUMAH TANGGA</b>	<b>107,34</b>	<b>107,35</b>	<b>0,00</b>
2.1.1. Makanan, Minuman dan Tembakau	108,30	108,24	-0,05
2.1.2. Pakaian dan Alas Kaki	110,32	110,42	0,08
2.1.3. Perumahan, Air, Listrik dan Bahan Bakar Rumah Tangga	103,44	103,76	0,32
2.1.4. Perlengkapan, Peralatan dan Pemeliharaan Rutin RuTa	108,50	108,53	0,03
2.1.5. Kesehatan	106,63	106,65	0,02
2.1.6. Transportasi	103,40	103,57	0,16
2.1.7. Informasi, Komunikasi dan Jasa Keuangan	102,39	102,41	0,02
2.1.8. Rekreasi, Olahraga, dan Budaya	111,28	111,71	0,38
2.1.9. Pendidikan	102,08	102,08	0,00
2.1.10. Penyediaan Makanan dan Minuman/Restoran	105,99	105,99	0,00
2.1.11. Perawatan Pribadi dan Jasa Lainnya	103,24	103,34	0,09
<b>2.2. BIAYA PRODUKSI &amp; PENAMBAHAN BARANG MODAL</b>	<b>105,40</b>	<b>105,60</b>	<b>0,19</b>
2.2.1. Bibit	103,97	104,05	0,08
2.2.2. Pupuk, Pestisida, obat dan pakan	105,52	106,01	0,46
2.2.3. Sewa dan Pengeluaran Lainnya	99,89	99,91	0,02
2.2.4. Transportasi dan Komunikasi	105,72	105,69	-0,02
2.2.5. Penambahan Barang Modal	107,62	107,78	0,15
2.2.6. Upah Buruh Tani	107,55	107,56	0,01
<b>3. NILAI TUKAR PETANI</b>	<b>94,38</b>	<b>94,49</b>	<b>0,12</b>
<b>4. NILAI TUKAR USAHA PERTANIAN</b>	<b>95,88</b>	<b>95,83</b>	<b>-0,05</b>



# Perkembangan Nilai Tukar Petani (NTP)

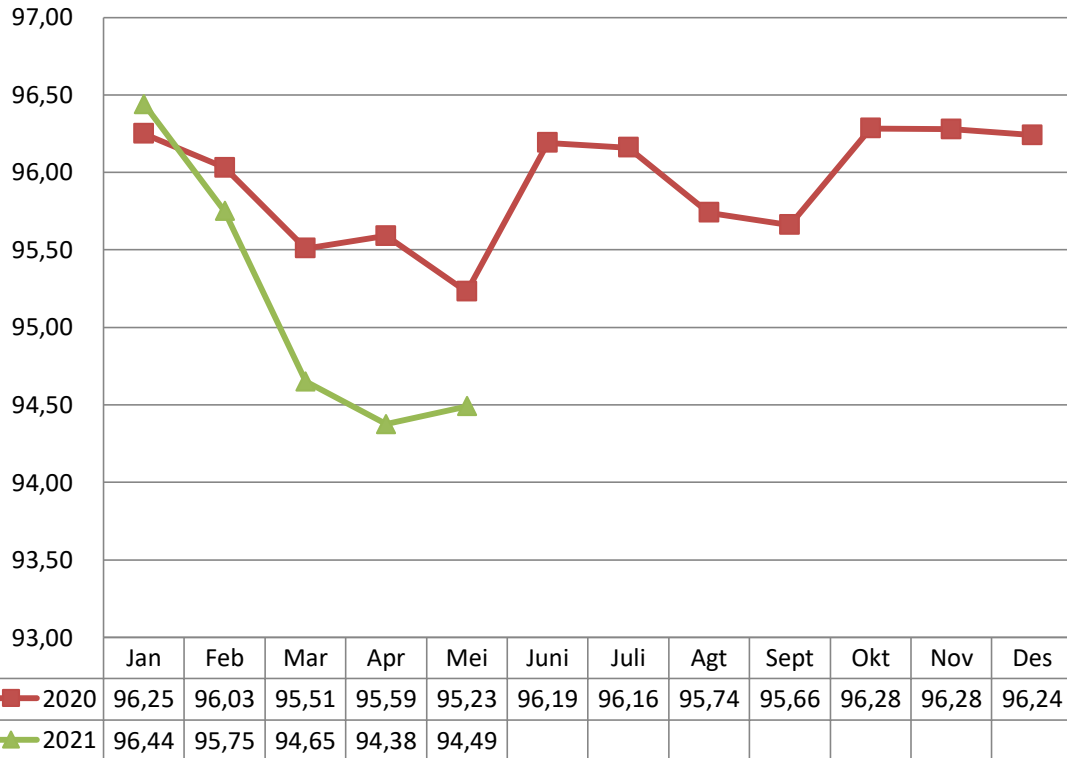

NTP Sub Sektor	Apr	Mei	%
1.Tanaman Pangan	93,65	93,26	↓ -0,41
2.Hortikultura	104,03	106,33	↑ 2,22
3.Pekebunan	90,52	90,70	↑ 0,20
4.Peternakan	102,22	103,77	↑ 1,51
5.Perikanan	93,12	92,84	↓ -0,30
5.1 Budidaya Perikanan	92,03	89,86	↓ -2,36
5.2 Penangkapan Ikan	93,48	93,83	↑ 0,37
<b>NTP</b>	<b>94,38</b>	<b>94,49</b>	<b>↑ 0,12</b>



**NTP Mei  
Naik 0,12 %  
(m to m)**





# Perkembangan Nilai Tukar Usaha Petani (NTUP)

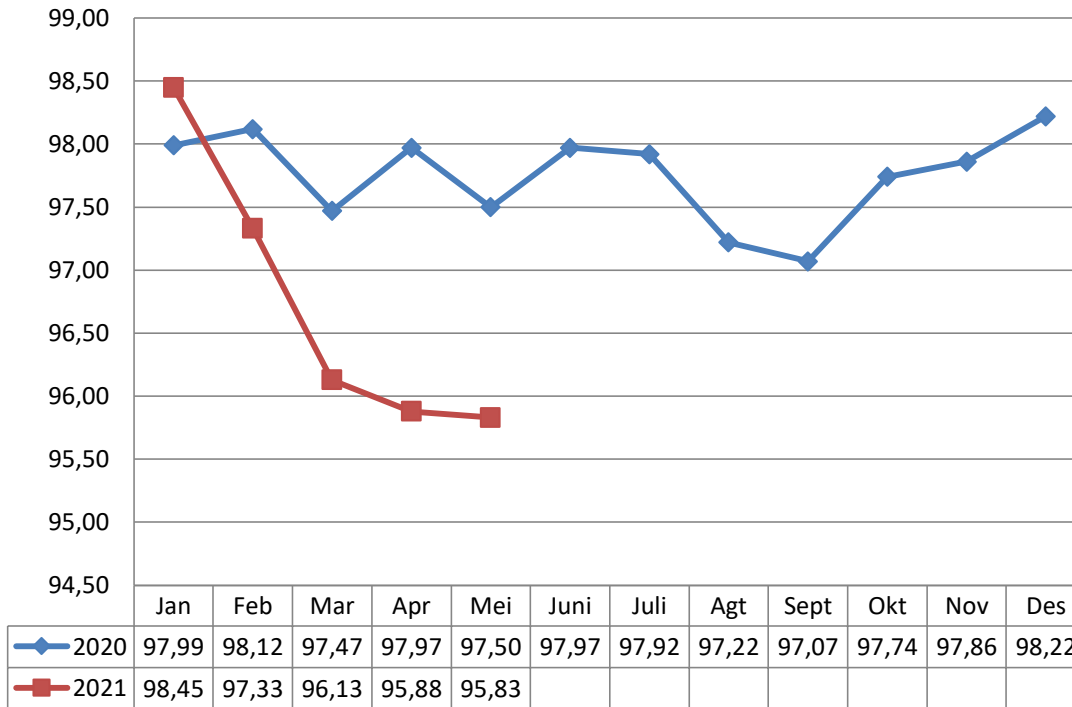

**NTUP Mei  
Turun 0,05%  
(m to m)**



NTP Sub Sektor	Apr	Mei	%
1. Tanaman Pangan	94,80	94,23	↓ -0,60
2. Hortikultura	104,23	106,23	↑ 1,92
3. Pekebunan	92,28	92,33	↑ 0,05
4. Peternakan	105,40	106,84	↑ 1,36
5. Perikanan	95,26	95,16	↑ -0,11
5.1 penangkapan ikan	95,23	95,66	↑ 0,45
5.2 Budidaya Ikan	95,36	93,61	↓ -1,84
<b>NTUP</b>	<b>95,88</b>	<b>95,83</b>	<b>↓ -0,05</b>



# Inflasi Petani Pedesaan NTT Januari 2019-Mei 2021

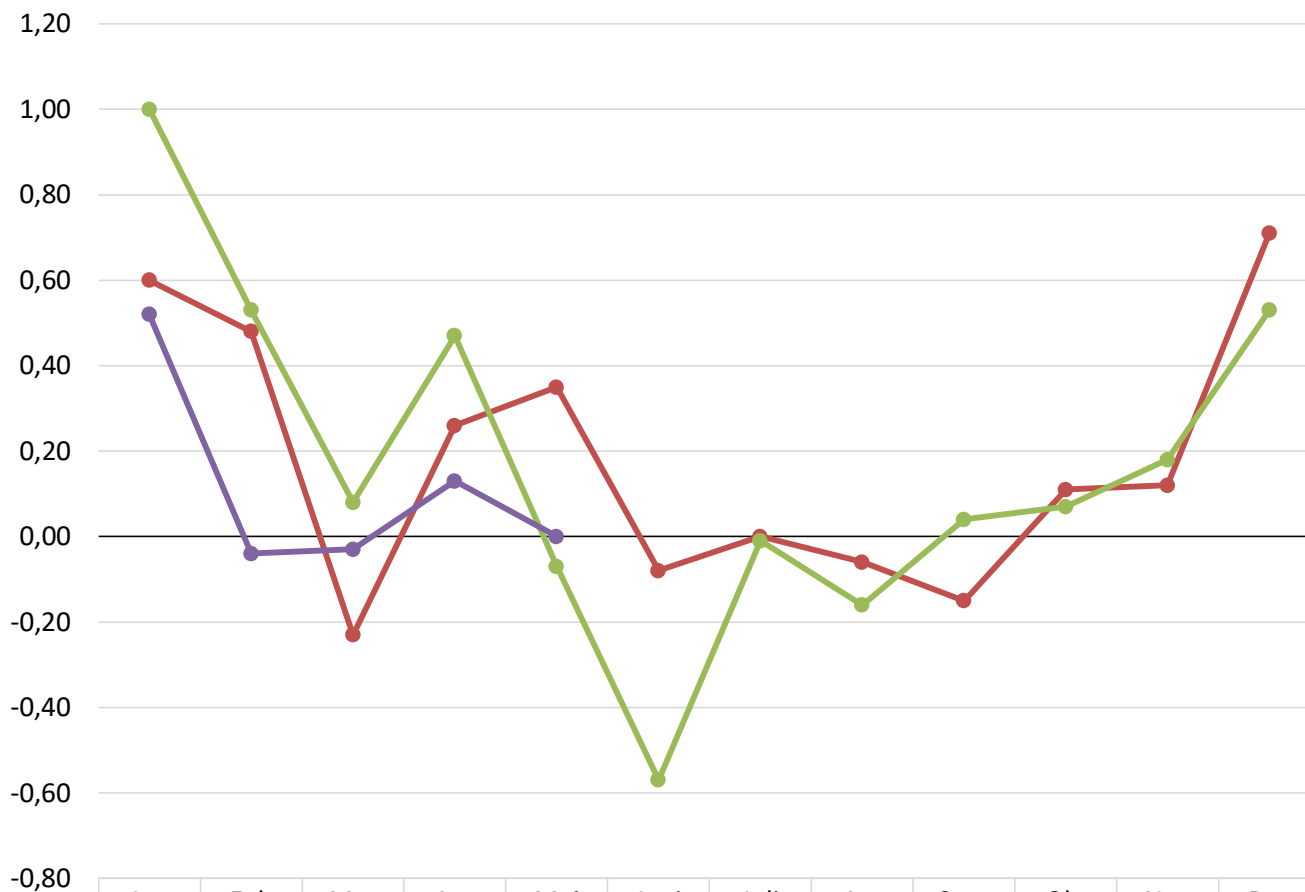

## Inflasi Petani Pedesaan

Year on Year= 0,65%

12 Bulan Kalender= 0,57%

M to M = 0,00%

	Jan	Feb	Mar	Apr	Mei	Juni	Juli	Agt	Sept	Okt	Nov	Des
2019	0,60	0,48	-0,23	0,26	0,35	-0,08	0,00	-0,06	-0,15	0,11	0,12	0,71
2020	1,00	0,53	0,08	0,47	-0,07	-0,57	-0,01	-0,16	0,04	0,07	0,18	0,53
2021	0,52	-0,04	-0,03	0,13	0,00							





**BADAN PUSAT STATISTIK  
PROVINSI NUSA TENGGARA TIMUR**

## **BERITA RESMI STATISTIK**

---

**NO. 03/06/5300/TH.XXIV, 2 JUNI 2021**

# **PERKEMBANGAN EKSPOR IMPOR NUSA TENGGARA TIMUR**





# PERKEMBANGAN EKSPOR MENURUT PELABUHAN EKSPOR

Nilai Ekspor April 2021 Mencapai **US\$ 1.237.792**  
**Naik 16,05 Persen** Dibanding Maret 2021

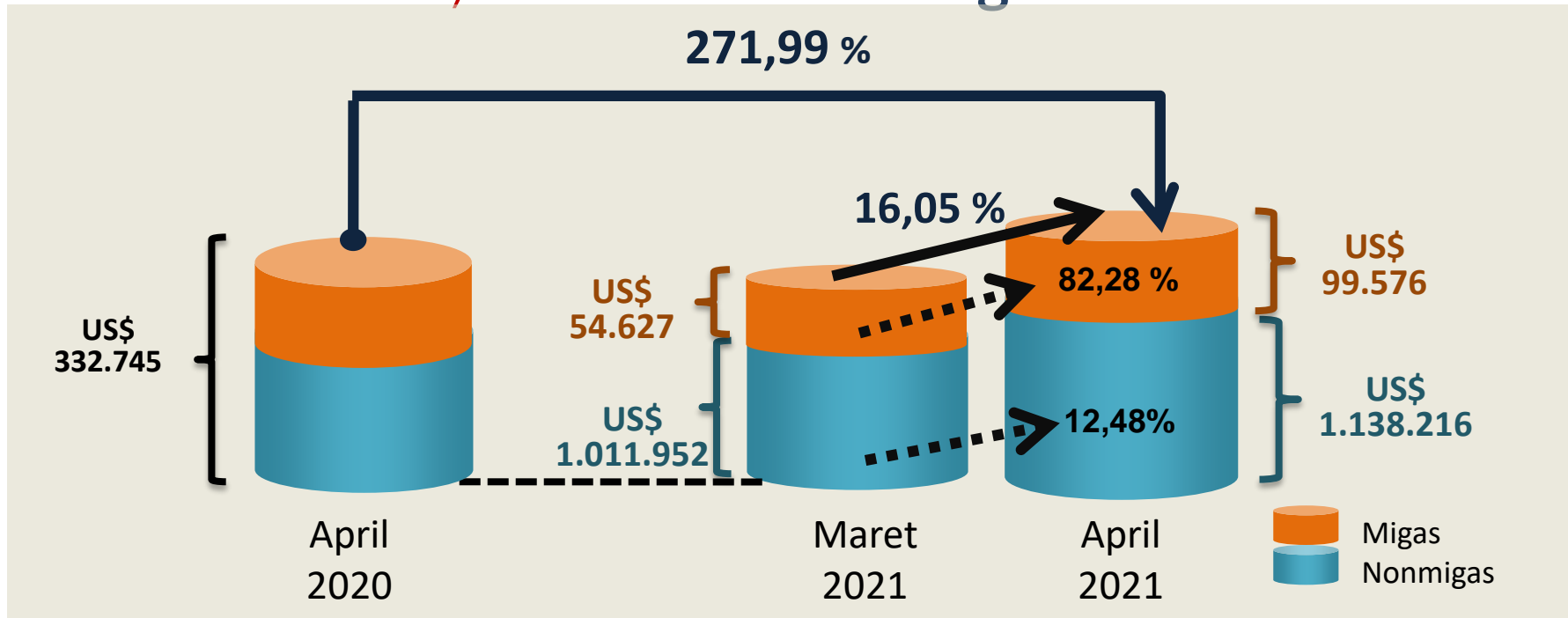

- Secara umum, nilai ekspor NTT pada bulan April 2021 mencapai US \$ 1.237.792 **naik 16,05 persen** dibanding Maret 2021 yang sebesar US \$ 1.066.579.
- Jika dirinci menurut jenis barang ekspor, maka jenis ekspor terbanyak pada April 2021 adalah komoditas nonmigas yaitu sebesar US \$ 1.138.216 atau **naik 12,48 persen** dibanding Maret 2021 yang sebesar US \$ 1.011.952. Sementara itu, komoditas migas juga mengalami **peningkatan** nilai ekspor sebesar **82,28 persen** dibanding bulan sebelumnya karena pada Maret 2021 nilai ekspor migas sebesar US \$ 54.627.
- Jika dibandingkan dengan bulan yang sama pada tahun sebelumnya, maka terlihat adanya peningkatan nilai ekspor di April 2021 sebesar 271,99 persen (dari US \$ 332.745 menjadi US \$ 1.237.792).



# EKSPOR BEBERAPA KELOMPOK KOMODITAS NTT MARET 2021– APRIL 2021

KELOMPOK KOMODITAS	NILAI (US \$)		% PERUBAHAN APRIL 2021 THD MARET 2021
	MARET 2021	APRIL 2021	
(1)	(2)	(3)	(4)
Perabot, Penerangan Rumah (94)	101.589	160.752	58,24
Susu, Mentega, Telur (04)	72.915	160.553	120,19
Garam, Belerang, Kapur (25)	95.700	159.972	67,16
Bahan Bakar Mineral (27)	54.627	99.576	82,28
Minyak Atsiri, Kosmetik Wangi-wangian (33)	205.167	99.392	-51,56
Lainnya	536.581	557.547	3,91
<b>JUMLAH</b>	<b>1.066.579</b>	<b>1.237.792</b>	<b>16,05</b>

Jenis barang ekspor Provinsi NTT yang terbesar pada bulan April 2021 adalah Perabot, Penerangan Rumah (12,99 persen); diikuti oleh Susu, Mentega, Telur (12,97 persen); serta Garam, Belerang, Kapur (12,92 persen). Sedangkan barang ekspor lainnya memiliki sumbangan di bawah 9,00 persen.

Kelompok Susu, Mentega, Telur mengalami peningkatan permintaan ekspor tertinggi dari bulan sebelumnya yaitu mencapai 120,19 persen, sedangkan Minyak Atsiri, Kosmetik Wangi-wangian mengalami penurunan permintaan ekspor dibanding bulan sebelumnya sebesar 51,56 persen.



# Ekspor Provinsi Asal Barang Menurut Negara Tujuan

April 2021



**Total Ekspor April 2021:  
US\$ 2.197.275**

Komoditas ekspor Provinsi NTT bulan April 2021 paling banyak dikirim ke Timor Leste sebesar US \$ 1.237.792 atau 56,33 persen dari total ekspor NTT.

Terbanyak kedua adalah ke Korea Selatan sebesar US \$ 373.977 atau 17,02 persen dari total ekspor NTT, sedangkan negara lainnya besarnya kurang dari dua belas persen.



# PERKEMBANGAN IMPOR

Nilai Impor April 2021 Mencapai **US\$ 9.877.997**

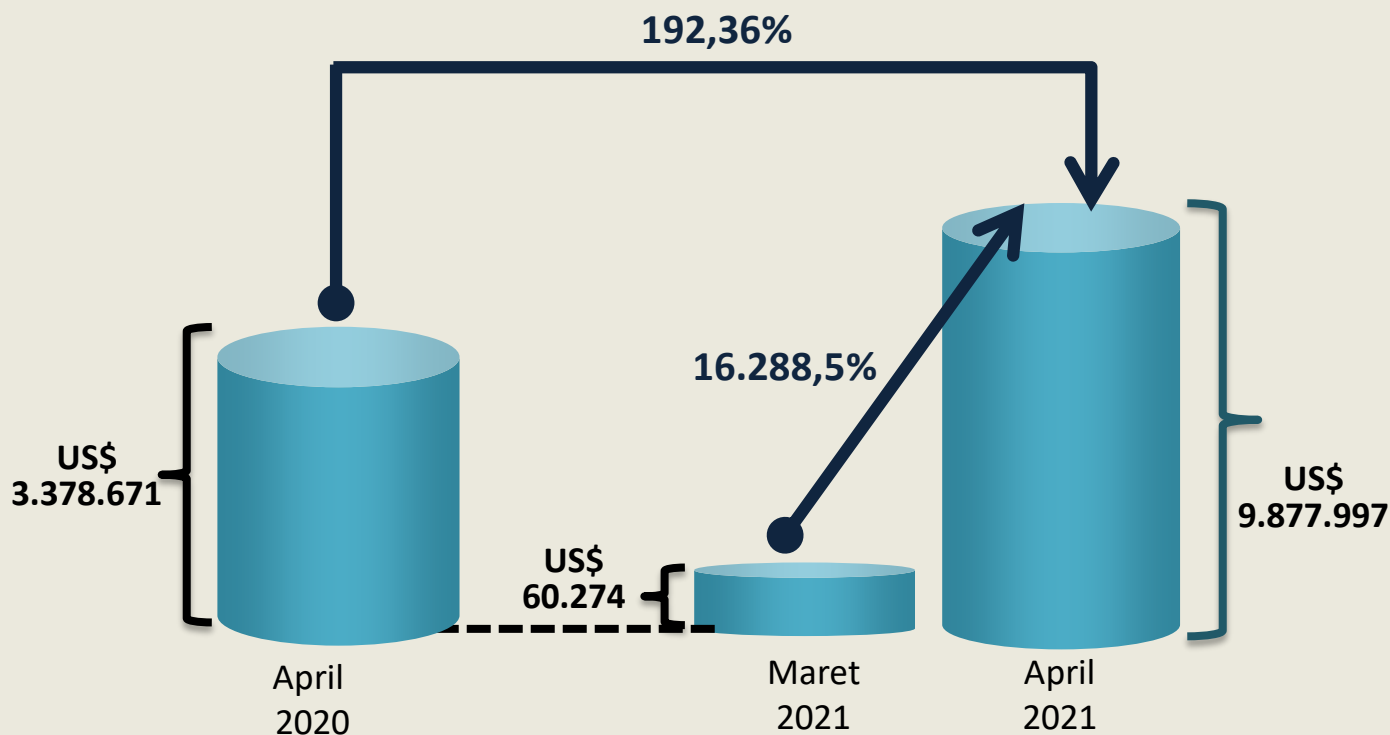

- Nilai impor Provinsi NTT pada bulan April 2021 adalah sebesar US \$ 9.877.997 setelah pada bulan sebelumnya yaitu Maret 2021 NTT melakukan impor sebesar US \$ 60.274.
- Jika dibandingkan dengan bulan yang sama pada tahun sebelumnya (April 2020), maka terjadi peningkatan sebanyak 192,36 persen.





# Neraca Perdagangan Menurut Pelabuhan Ekspor Impor April 2021



**APRIL 2021  
DEFISIT  
US\$ 8,64 Juta**

Juta US\$

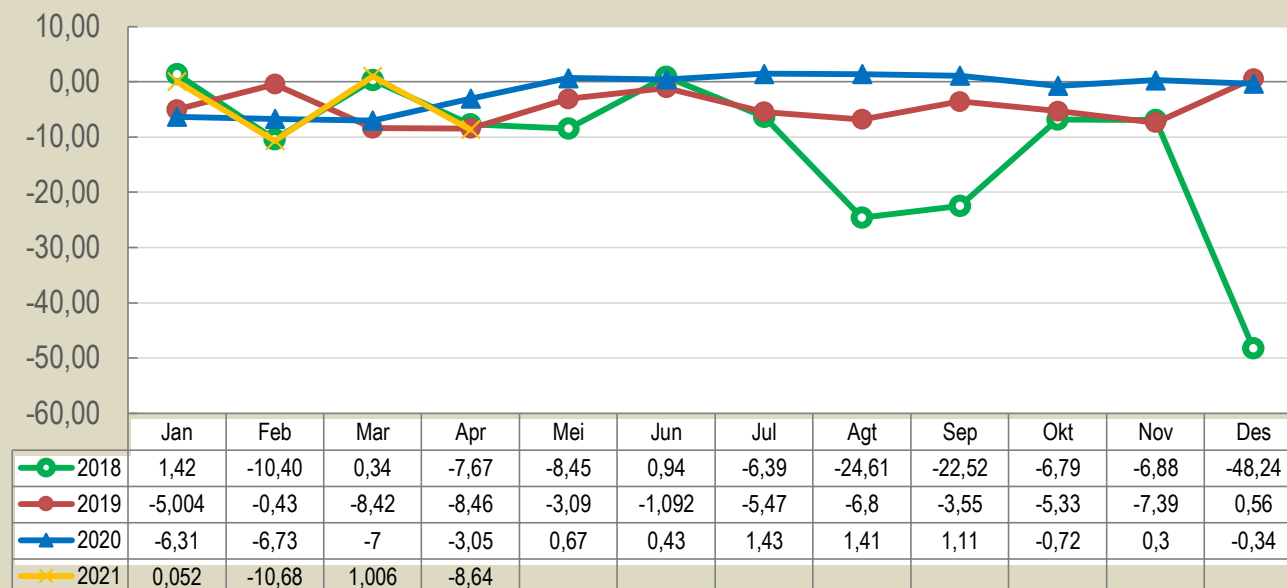

## Ringkasan Nilai Ekspor-Impor Nusa Tenggara Timur, April 2021 (US\$)

Uraian	Ekspor	Impor	Selisih
(1)	(2)	(3)	(4)
<b>Total</b>	<b>1.237.792</b>	<b>9.877.997</b>	<b>-8.640.205</b>
<b>Migas</b>	<b>99.576</b>	<b>0</b>	<b>99.576</b>
<b>Nonmigas</b>	<b>1.138.216</b>	<b>9.877.997</b>	<b>-8.739.781</b>

Tercatat pada bulan April 2021 Provinsi NTT mengalami defisit US \$ 8,64 juta.

Setelah pada Maret 2021 neraca perdagangan NTT bernilai positif atau surplus, maka pada bulan April 2021 neraca perdagangan NTT menunjukkan adanya defisit.



# Neraca Perdagangan Menurut Pelabuhan Ekspor Impor Tahun 2021



**2021  
DEFISIT  
US\$ 18,26 Juta**

Juta US\$

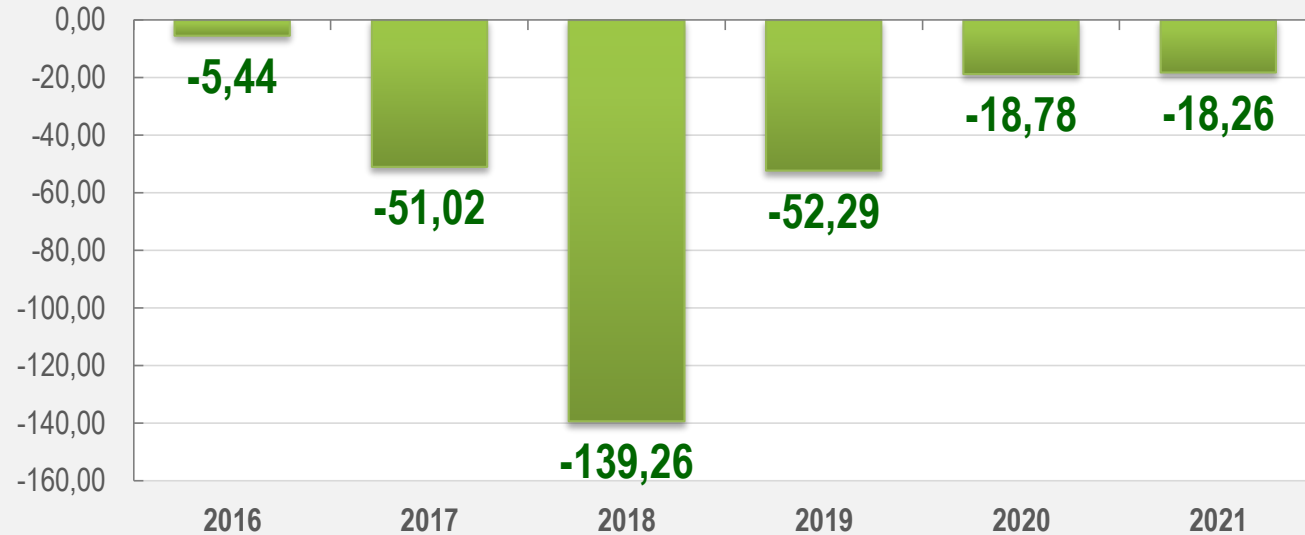

## Ringkasan Nilai Ekspor-Impor Nusa Tenggara Timur (US\$)

Tahun	Uraian		
	Ekspor	Impor	Selisih
(1)	(5)	(6)	(7)
2016	23.647.067	29.091.148	-5.444.081
2017	22.683.281	73.706.153	-51.022.872
2018	17.808.375	157.068.893	-139.260.518
2019	16.279.935	68.570.627	-52.290.692
2020	15.865.546	34.649.332	-18.783.786
2021 (Jan-Apr)	3.213.565	21.476.332	-18.262.767

Senada dengan kondisi bulan April yang mengalami defisit neraca perdagangan, secara keseluruhan pada tahun 2021, NTT juga mengalami defisit sebesar US \$ 18,26 juta.



# Neraca Perdagangan Menurut Provinsi Asal-Impor **April 2021**



**APR 2021  
DEFISIT  
US\$ 7,68 Juta**

Juta US\$

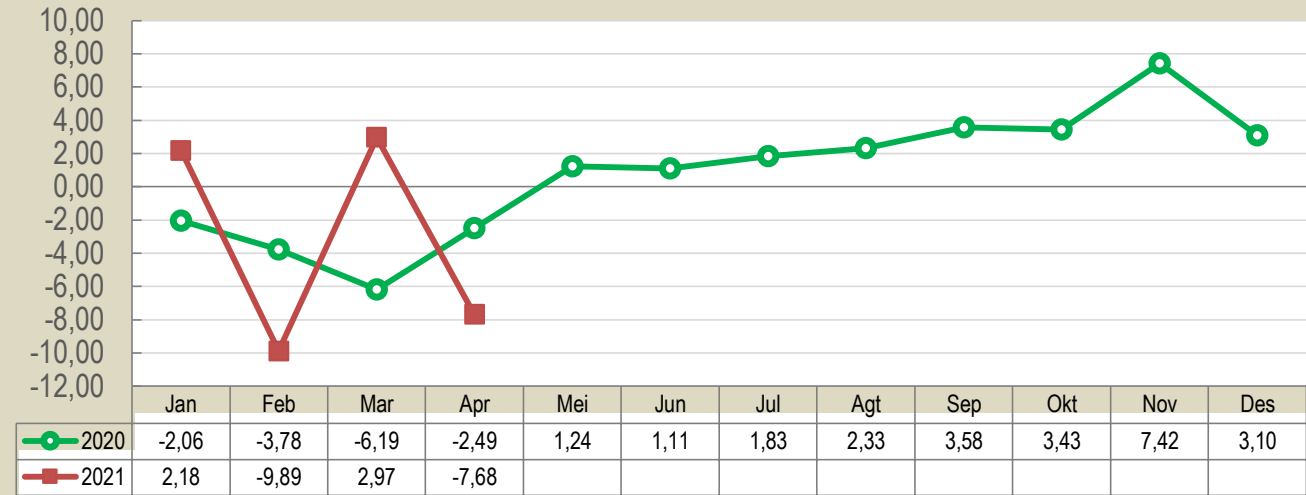

## Ringkasan Nilai Ekspor Provinsi Asal-Impor Nusa Tenggara Timur, April 2021 (US\$)

Uraian	Ekspor Provinsi Asal	Impor	Selisih
(1)	(2)	(3)	(4)
<b>Total</b>	<b>2.197.275</b>	<b>9.877.997</b>	<b>-7.680.722</b>
<b>Migas</b>	<b>99.576</b>	<b>0</b>	<b>99.576</b>
<b>Nonmigas</b>	<b>2.097.699</b>	<b>9.877.997</b>	<b>-7.780.298</b>



# Berita Resmi Statistik

No. 04/06/53/Th.XXIV, 2 Juni 2021

## PERKEMBANGAN TPK HOTEL BINTANG DAN ANGKUTAN UDARA NUSA TENGGARA TIMUR









# JUMLAH TAMU DAN LAMA MENGINAP DI HOTEL BINTANG DI NTT BULAN APRIL 2021

## M mancanegara



Jumlah Tamu Menginap: **541** orang  
Rata-rata Lama Menginap : 3,56 hari

Jumlah Tamu Menginap : **27.127** orang  
Rata-rata Lama Menginap : 1,86 hari



## Nusantar



TPK Hotel Bintang NTT April 2021  
38,67 persen

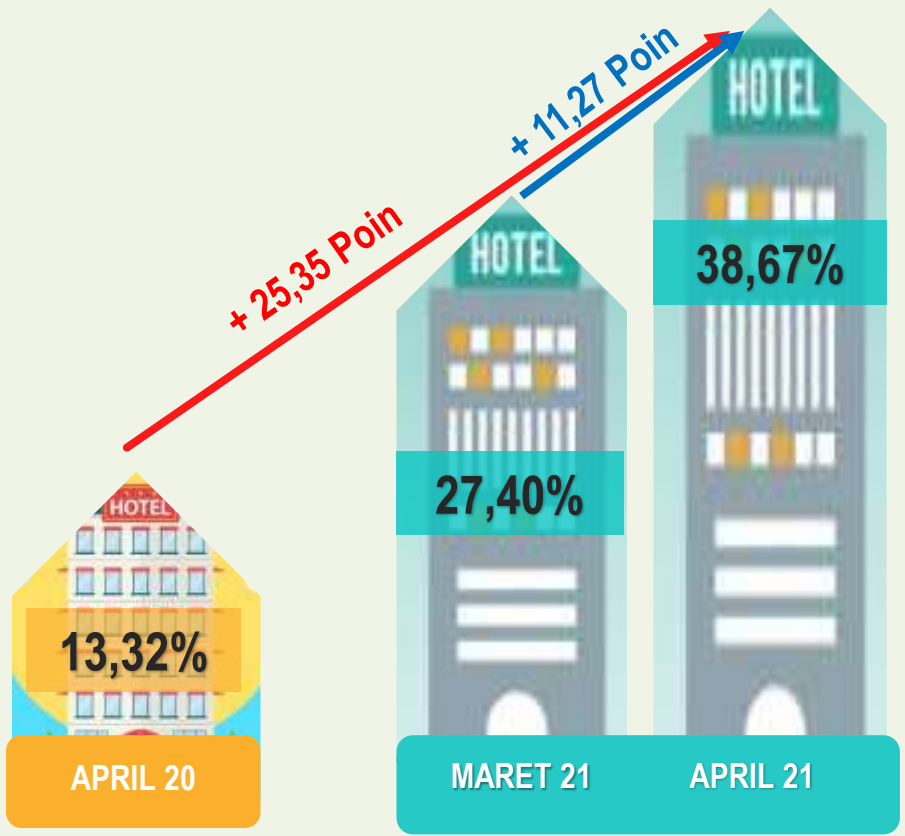



# JUMLAH PENUMPANG ANGKUTAN UDARA DATANG DAN BERANGKAT DI NTT BULAN MARET 2021 – APRIL 2021 (ORANG)

**PENUMPANG  
DATANG**

ARRIVAL

Maret 21

+19,97%

70 171

84 186

April 21



**PENUMPANG  
BERANGKAT**

DEPARTURE

BERANGKAT

Maret 21

+14,98%

70 996

81 630

April 21



Jumlah penumpang angkutan udara yang datang ke NTT pada bulan April 2021 sebanyak **81.630** orang, sedangkan penumpang yang berangkat sebanyak **84.186** orang.



# PENUMPANG ANGKUTAN UDARA MENURUT BANDARA DI NTT BULAN MARET 2021 – APRIL 2021(ORANG)

NO	BANDARA	PENUMPANG DATANG			PENUMPANG BERANGKAT			JUMLAH PENUMPANG		
		Maret	April	Perubahan (%)	Maret	April	Perubahan (%)	Maret	April	Perubahan (%)
1	2	3	4	5	6	7	8	9	10	11
1	Eltari, Kota Kupang	34.785	38.260	9,99	33.618	41.258	22,73	68.403	79.518	16,25
2	Komodo, Manggarai Barat	15.283	17.524	14,66	15.113	15.761	4,29	30.396	33.285	9,50
3	Frans Seda, Sikka	3.777	5.702	50,97	3.950	4.788	21,22	7.727	10.490	35,76
4	H. H. Aroeboesman, Ende	2.940	5.121	74,18	3.987	4.279	7,32	6.927	9.400	35,70
5	Umbu Mehang Kunda, Sumba Timur	3.716	4.839	30,22	3.838	3.531	-8,00	7.554	8.370	10,80
6	Tambolaka, Sumba Barat Daya	3.501	3.414	-2,49	3.963	3.396	-14,31	7.464	6.810	-8,76
7	Tureleleo, Ngada	837	2.389	185,42	1.460	1.753	20,07	2.297	4.142	80,32
8	Mali, Alor	1.711	2.146	25,42	1.866	1.935	3,70	3.577	4.081	14,09
9	Gewayantana, Flores Timur	1.551	1.732	11,67	1.366	1.986	45,39	2.917	3.718	27,46
10	Lekunik, Rote Ndao	1.083	1.281	18,28	922	1.276	38,39	2.005	2.557	27,53
11	A. A. Bere Tallo, Belu	658	846	28,57	578	993	71,80	1.236	1.839	48,79
12	Frans Sales Lega, Manggarai	126	713	465,87	122	503	312,30	248	1.216	390,32
13	Terdamu, Sabu Raijua	203	219	7,88	213	171	-19,72	416	390	-6,25
14	Wunopito, Lembata	-	-	-	-	-	-	-	-	-
<b>JUMLAH</b>		<b>70,171</b>	<b>84.186</b>	<b>19,97</b>	<b>70.996</b>	<b>81.630</b>	<b>14,98</b>	<b>141.167</b>	<b>165.816</b>	<b>17,46</b>

Empat bandara sipil dengan jumlah penumpang datang dan berangkat terbanyak adalah Bandara El Tari-Kota Kupang (47,96 persen), Komodo-Manggarai Barat (20,07 persen), Fransiskus Xaverius Seda-Sikka (6,33 persen), dan H. H. Aroeboesman-Ende (5,67 persen).



# JUMLAH PENUMPANG ANGKUTAN UDARA DI NUSA TENGGARA TIMUR MARET 2017 – APRIL 2021 (ORANG)

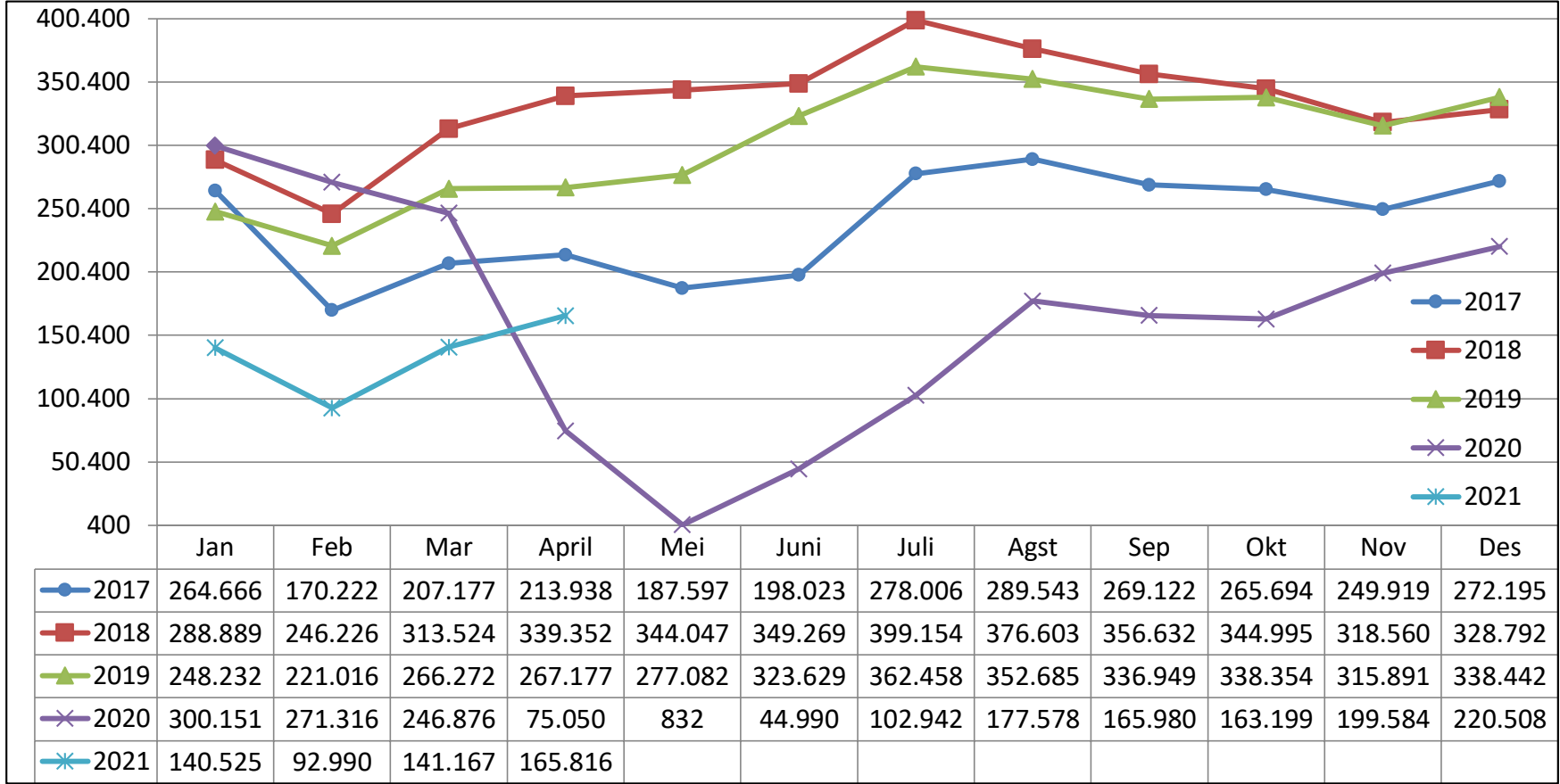

Jumlah penumpang angkutan udara pada April 2021 sebanyak 165 816 orang atau meningkat dibandingkan dengan bulan April tahun sebelumnya yang berjumlah 75 050 orang. Adapun jumlah penumpang pada bulan April 2021 mengalami kenaikan sebesar 17,46 persen dibandingkan bulan Maret 2021 yang berjumlah 141 167 orang.

# WISATAWAN MANCANEGARA YANG MASUK KE INDONESIA MELALUI PINTU MASUK ATAMBUA APRIL 2020 – APRIL 2021(ORANG)

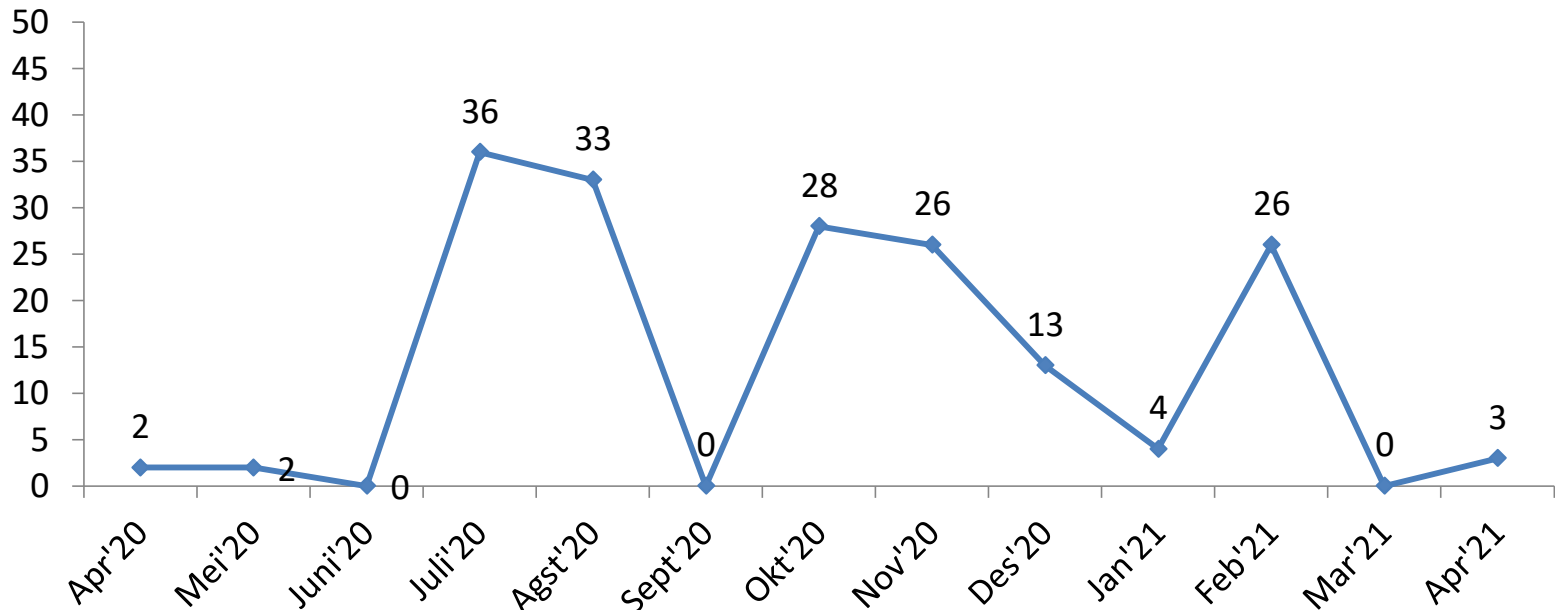

Pada April 2021, hanya tercatat ada 3 (tiga) wisatawan mancanegara yang masuk ke Indonesia melalui pintu darat lintas batas Atambua, sedangkan pada Maret 2021 tidak ada wisatawan mancanegara yang masuk ke Indonesia. Hal ini disebabkan oleh karena adanya kebijakan dari Timor Leste untuk melakukan *lock down* akibat Pandemi Covid-19.





BADAN PUSAT STATISTIK  
PROVINSI NUSA TENGGARA TIMUR

Pelopor  
Data Statistik  
Terpercaya  
Untuk Semua

# Terima Kasih

[ntt.bps.go.id](http://ntt.bps.go.id)



Jl. R. Suprpto No. 5 Kupang



(021) 3841195, 3842508, 3810291



(021) 3857046



[bps5300@bps.go.id](mailto:bps5300@bps.go.id)



Badan Pusat Statistik (Page)



[@bps\\_statistics](https://twitter.com/bps_statistics)