



Katalog BPS: 7101001.14

# STATISTIK NILAI TUKAR PETANI PROVINSI RIAU TAHUN 2011



**BADAN PUSAT STATISTIK PROVINSI RIAU**

# **STATISTIK NILAI TUKAR PETANI PROVINSI RIAU TAHUN 2011**

ISBN : 979.484.723.2

Nomor Publikasi : 14.542.2012.11

Katalog BPS : 7101001.14

Ukuran Buku : 21 cm x 29 cm

Jumlah Halaman : vii + 34 Halaman

Penyusun :

Bidang Statistik Distribusi BPS Provinsi Riau

Gambar Kulit:

Bidang Statistik Distribusi BPS Provinsi Riau

Diterbitkan oleh:

Badan Pusat Statistik Provinsi Riau

***Boleh dikutip dengan menyebutkan sumber***

<http://riau.bps.go.id>

# KATA PENGANTAR

Publikasi Nilai Tukar Petani (NTP) Tahun 2011 ini pertama kali diterbitkan oleh Badan Pusat Statistik (BPS) Provinsi Riau. Data yang disajikan adalah data tahun 2009, 2010 dan 2011 yang mencakup lima subsektor yaitu tanaman pangan, tanaman hortikultura, tanaman perkebunan rakyat, peternakan, dan perikanan. NTP digunakan sebagai salah satu proxy indikator tingkat kesejahteraan petani.

Di samping menyajikan data indeks harga yang diterima dan dibayar petani serta nilai tukar petani, publikasi ini juga menyajikan konsep definisi, metodologi dan penjelasan mengenai diagram timbangan yang digunakan dalam penyusunan NTP. Dengan demikian para pemakai data dapat memahami dengan baik proses penghitungan NTP sebagai pengukur kemampuan nilai tukar barang-barang (produk) yang dihasilkan petani terhadap barang/jasa yang dikonsumsi rumah tangga petani, termasuk barang dan jasa untuk memproduksi komoditas pertanian.

Kami menyadari bahwa publikasi NTP ini belum sepenuhnya dapat memenuhi kebutuhan pemakai data. Oleh karena itu, kritik dan saran membangun sangat diharapkan untuk penyempurnaan dan pengembangannya pada masa yang akan datang. Kepada semua pihak yang telah membantu terwujudnya publikasi ini diucapkan terima kasih.

Pekanbaru, Juli 2012

KEPALA BADAN PUSAT STATISTIK  
PROVINSI RIAU



**Drs MAWARDI ARSAD, M.Si**

## DAFTAR ISI

	Hal.
KATA PENGANTAR.....	iv
DAFTAR ISI.....	v
DAFTAR TABEL.....	vi
DAFTAR GRAFIK.....	vii
1. PENDAHULUAN.....	1
2. KONSEP DAN DEFINISI.....	3
3. METODOLOGI.....	5
4. DIAGRAM TIMBANGAN.....	8
5. KLASIFIKASI INDEKS.....	10
6. ULASAN RINGKAS.....	11

## DAFTAR TABEL

	Hal.
Tabel 1.1 Nilai Tukar Petani Provinsi Riau Januari – Desember 2009 ( 2007 = 100 ) .....	17
Tabel 1.2 Nilai Tukar Petani Provinsi Riau menurut Subsektor Tanaman Pangan Januari – Desember 2009 ( 2007 = 100 ) ....	18
Tabel 1.3 Nilai Tukar Petani Provinsi Riau menurut Subsektor Tanaman Hortikultura Januari – Desember 2009 ( 2007 = 100 ) .....	19
Tabel 1.4 Nilai Tukar Petani Provinsi Riau menurut Subsektor Tanaman Perkebunan Rakyat Januari – Desember 2009 ( 2007 = 100 ) .....	20
Tabel 1.5 Nilai Tukar Petani Provinsi Riau menurut Subsektor Peternakan Januari – Desember 2009 ( 2007 = 100 ) .....	21
Tabel 1.6 Nilai Tukar Petani Provinsi Riau menurut Subsektor Perikanan Januari – Desember 2009 ( 2007 = 100 ) .....	22
Tabel 2.1 Nilai Tukar Petani Provinsi Riau Januari – Desember 2010 ( 2007 = 100 ) .....	23
Tabel 2.2 Nilai Tukar Petani Provinsi Riau menurut Subsektor Tanaman Pangan Januari – Desember 2010 ( 2007 = 100 ) ....	24
Tabel 2.3 Nilai Tukar Petani Provinsi Riau menurut Subsektor Tanaman Hortikultura Januari – Desember 2010 ( 2007 = 100 ) .....	25
Tabel 2.4 Nilai Tukar Petani Provinsi Riau menurut Subsektor Tanaman Perkebunan Rakyat Januari – Desember 2010 ( 2007 = 100 ) .....	26
Tabel 2.5 Nilai Tukar Petani Provinsi Riau menurut Subsektor Peternakan Januari – Desember 2010 ( 2007 = 100 ) .....	27
Tabel 2.6 Nilai Tukar Petani Provinsi Riau menurut Subsektor Perikanan Januari – Desember 2010 ( 2007 = 100 ) .....	28
Tabel 3.1 Nilai Tukar Petani Provinsi Riau Januari – Desember 2011 ( 2007 = 100 ) .....	29
Tabel 3.2 Nilai Tukar Petani Provinsi Riau menurut Subsektor Tanaman Pangan Januari – Desember 2011 ( 2007 = 100 ) ....	30
Tabel 3.3 Nilai Tukar Petani Provinsi Riau menurut Subsektor Tanaman Hortikultura Januari – Desember 2011 ( 2007 = 100 ) .....	31
Tabel 3.4 Nilai Tukar Petani Provinsi Riau menurut Subsektor Tanaman Perkebunan Rakyat Januari – Desember 2011 ( 2007 = 100 ) .....	32
Tabel 3.5 Nilai Tukar Petani Provinsi Riau menurut Subsektor Peternakan Januari – Desember 2011 ( 2007 = 100 ) .....	33
Tabel 3.6 Nilai Tukar Petani Provinsi Riau menurut Subsektor Perikanan Januari – Desember 2011 ( 2007 = 100 ) .....	34

## DAFTAR GRAFIK

	Hal.	
Grafik 1	Perkembangan It, Ib dan NTP Riau Tahun 2011 (2007 = 100).....	11
Grafik 2	Perkembangan It, Ib dan NTPP di Riau Tahun 2011 (2007 = 100).....	12
Grafik 3	Perkembangan It, Ib dan NTPH di Riau Tahun 2011 (2007 = 100).....	13
Grafik 4	Perkembangan It, Ib dan NTPR di Riau Tahun 2011 (2007 = 100) .....	13
Grafik 5	Perkembangan It, Ib dan NTPT di Riau Tahun 2011 (2007 = 100).....	14
Grafik 6	Perkembangan It, Ib dan NTPN di Riau Tahun 2011 (2007 = 100).....	14
Grafik 7	Perkembangan Indeks Konsumsi Rumah Tangga Riau Tahun 2011 (2007 = 100).....	15
Grafik 8	Perkembangan Indeks KRT dan BPPBM di Riau Tahun 2011 (2007 = 100).....	16



## ***PENDAHULUAN***

### **1.1. Latar Belakang**

Pembangunan di segala bidang merupakan arah dan tujuan kebijakan pemerintah Indonesia. Adapun hakikat sosial dari pembangunan itu sendiri adalah upaya peningkatan kesejahteraan bagi seluruh penduduk Indonesia. Mengingat bahwa dua pertiga penduduk Indonesia tinggal di daerah perdesaan dan sebagian besar masih menggantungkan hidupnya pada sektor pertanian, maka sangat diharapkan sektor pertanian ini dapat merupakan motor penggerak pertumbuhan yang mampu meningkatkan pendapatan para petani dan mampu mengentaskan kemiskinan.

Untuk melihat keberhasilan pembangunan, selain data tentang pertumbuhan ekonomi juga diperlukan data pengukur tingkat kesejahteraan penduduk khususnya petani. Salah satu indikator yang dapat mengukur kesejahteraan petani adalah Nilai Tukar Petani (NTP).

Yang dimaksud dengan Nilai Tukar Petani adalah rasio antara indeks harga yang diterima petani (It) dengan indeks harga yang dibayar petani (Ib) dalam persentase. It merupakan suatu indikator tingkat kesejahteraan petani produsen dari sisi pendapatan,

sedangkan Ib dari sisi kebutuhan petani baik untuk konsumsi maupun produksi. Bila It atau Ib lebih besar dari 100, berarti It atau Ib lebih tinggi dibandingkan It atau Ib pada tahun dasar.

Secara konseptual, NTP adalah pengukur kemampuan tukar barang-barang (produk) pertanian yang dihasilkan petani dengan barang atau jasa yang diperlukan untuk konsumsi rumah tangga dan keperluan dalam memproduksi produksi pertanian.

Sejak tahun 2008, Badan Pusat Statistik (BPS) Provinsi Riau menyusun NTP menggunakan tahun dasar 2007=100 untuk Subsektor Tanaman Pangan, Tanaman Hortikultura, Tanaman Perkebunan Rakyat, Peternakan, dan Perikanan. Data dikumpulkan melalui survei harga produsen sektor pertanian dan survei konsumen perdesaan di 9 kabupaten di provinsi Riau.

### **1.2. Arti Angka NTP**

Secara umum ada tiga macam pengertian NTP yaitu:

1.  $NTP > 100$ , berarti petani mengalami surplus.  
Harga produksinya naik lebih besar dari kenaikan harga konsumsinya. Pendapatan petani naik lebih besar dari

pengeluarannya, dengan demikian tingkat kesejahteraan petani lebih baik dibandingkan tingkat kesejahteraan petani pada periode sebelumnya.

2.  $NTP = 100$ , berarti petani mengalami impas/*break event*. Kenaikan/penurunan harga produksinya sama dengan persentase kenaikan/penurunan harga barang konsumsinya. Tingkat kesejahteraan petani tidak mengalami perubahan.
3.  $NTP < 100$ , berarti petani mengalami defisit. Kenaikan harga produksinya relatif lebih kecil dibandingkan dengan kenaikan harga barang konsumsinya. Tingkat kesejahteraan petani pada suatu periode mengalami penurunan dibandingkan tingkat kesejahteraan petani pada periode sebelumnya.

### 1.3. Kegunaan NTP

Kegunaan NTP antara lain adalah:

1. Dari indeks harga yang diterima petani (It) dapat dilihat fluktuasi harga barang-barang yang dihasilkan petani. Indeks ini

digunakan juga sebagai data penunjang dalam penghitungan pendapatan sektor pertanian.

2. Dari kelompok konsumsi rumah tangga dalam indeks harga yang dibayar petani (Ib), dapat digunakan untuk melihat fluktuasi harga barang-barang yang dikonsumsi petani yang merupakan bagian terbesar dari masyarakat di pedesaan
3. Nilai tukar petani mempunyai kegunaan untuk mengukur kemampuan tukar produk yang dijual petani dengan produk yang dibutuhkan petani dalam memproduksi. Hal ini terlihat bila dibandingkan dengan kemampuan tukarnya pada tahun dasar. Dengan demikian, NTP dapat dipakai sebagai salah satu indikator dalam menilai tingkat kesejahteraan petani.

### 1.4. Ruang Lingkup

Sektor pertanian yang dicakup dalam pengolahan NTP hanya meliputi lima subsektor yaitu Subsektor Tanaman Pangan, Tanaman Hortikultura, Tanaman Perkebunan Rakyat (TPR), Peternakan, dan Perikanan.



Beberapa konsep dan definisi yang dipergunakan dalam penghitungan NTP antara lain:

2.1. **Nilai Tukar Petani** adalah angka perbandingan indeks harga yang diterima petani dengan indeks harga yang dibayar petani yang dinyatakan dalam persentase.

**Indeks harga yang diterima petani** adalah indeks harga yang menunjukkan perkembangan harga produsen atas hasil produksi petani.

**Indeks harga yang dibayar petani** adalah indeks harga yang menunjukkan perkembangan harga kebutuhan rumahtangga petani, baik kebutuhan konsumsi rumahtangga maupun kebutuhan untuk proses produksi pertanian.

2.2. **Petani** yang dimaksud disini adalah orang yang mengusahakan usaha pertanian (5 subsektor) atas resiko sendiri dengan tujuan untuk dijual, baik sebagai pemilik maupun petani penggarap (sewa/kontrak/bagi hasil). Orang yang bekerja di sawah/ladang

orang lain dengan mengharap upah (buruh tani) bukan termasuk petani.

2.3. **Harga yang diterima petani** adalah rata-rata harga produsen dari hasil produksi petani sebelum ditambahkan biaya transportasi/pengangkutan dan biaya pengepakan kedalam harga penjualannya atau disebut *Farm gate* (harga di sawah/ladang setelah pemetikan). Pengertian harga rata-rata adalah harga yang bila dikalikan dengan volume penjualan petani akan mencerminkan total uang yang diterima petani tersebut. Data harga tersebut dikumpulkan dari hasil wawancara langsung dengan petani produsen.

2.4. **Harga yang dibayar petani** adalah rata-rata harga eceran barang/jasa yang dikonsumsi atau dibeli petani, baik untuk memenuhi kebutuhan rumahtangga sendiri maupun untuk keperluan biaya produksi pertanian. Data harga barang untuk keperluan produksi pertanian tersebut dikumpulkan dari hasil wawancara langsung dengan petani, sedangkan harga

barang/jasa untuk keperluan konsumsi rumahtangga dicatat dari hasil wawancara langsung dengan pedagang atau penjual jasa dipasar terpilih.

2.5. **Pasar** adalah tempat terjadinya transaksi penjual dengan pembeli atau tempat yang biasanya terdapat penawaran dan permintaan. Pada kecamatan yang sudah terpilih sebagai sampel, pasar yang dicatat haruslah pasar yang cukup mewakili dengan syarat antara lain: paling besar, banyak penjual dan pembeli, jenis barang yang diperjualbelikan cukup banyak dan terjamin kelangsungan pencatatan harganya, serta terletak di desa perdesaan (*rural*).

2.6. **Harga eceran perdesaan** adalah harga transaksi antara penjual dan pembeli secara eceran di pasar setempat untuk tiap jenis barang yang dibeli dengan tujuan untuk dikonsumsi sendiri dan bukan untuk dijual kepada pihak lain. Harga yang dicatat adalah harga modus (yang terbanyak muncul) atau harga rata-rata biasa dari beberapa pedagang/penjual yang memberikan datanya.

Pengumpulan data harga dilakukan melalui wawancara langsung dengan menggunakan daftar HKD-1, HKD-2.1, HKD-2.2, HD-1, HD-2, HD-3, HD-4, HD-5.1, HD-5.2 dan HD-6.

3.1. Daftar HKD-1, HKD-2.1 dan HKD-2.2 digunakan untuk mencatat harga eceran barang/jasa kelompok makanan dan bukan makanan untuk keperluan konsumsi rumah tangga petani. Pencatatan harga dilakukan setiap bulan pada hari pasaran yang terdekat dengan tanggal 15.

Daftar HKD-1 untuk kelompok makanan, HKD-2 untuk kelompok non makanan (konstruksi, jasa dan transportasi) dan HKD-2.2 untuk kelompok non makanan (aneka perlengkapan rumah tangga dan lainnya).

3.2. Daftar HD-1 dan HD-2 digunakan untuk mencatat harga produsen yang dihasilkan petani dan harga eceran barang/jasa untuk keperluan produksi pertanian tanaman pangan (HD-1) dan hortikultura (HD-2). Pencatatan harga dilakukan pada kecamatan terpilih dengan menanyakan transaksi antara tanggal 1 sampai 15 bulan yang bersangkutan.

3.3. Daftar HD-3 digunakan untuk mencatat harga produsen yang dihasilkan petani dan harga eceran barang/jasa untuk keperluan produksi pertanian tanaman perkebunan rakyat. Pencatatan harga dilakukan pada kecamatan terpilih dengan menanyakan transaksi antara tanggal 1 sampai 15 bulan yang bersangkutan.

3.4. Daftar HD-4 digunakan untuk mencatat harga produsen yang dihasilkan petani dan harga eceran barang/jasa untuk keperluan produksi peternakan. Pencatatan harga dilakukan pada kecamatan terpilih dengan menanyakan transaksi antara tanggal 1 sampai 15 bulan yang bersangkutan.

3.5. Daftar HD-5.1 digunakan untuk mencatat harga produsen yang dihasilkan petani dan harga eceran barang/jasa untuk keperluan produksi perikanan untuk jenis usaha penangkapan. Pencatatan harga dilakukan pada kecamatan terpilih dengan menanyakan transaksi antara tanggal 1 sampai 15 bulan yang bersangkutan.

3.6. Daftar HD-5.2 digunakan untuk mencatat harga produsen yang dihasilkan petani dan harga eceran barang/jasa untuk keperluan

produksi perikanan untuk jenis usaha budidaya. Pencatatan harga dilakukan pada kecamatan terpilih dengan menanyakan transaksi antara tanggal 1 sampai 15 bulan yang bersangkutan.

3.7. Daftar HD-6 digunakan untuk mencatat harga produsen yang dihasilkan petani dan harga yang dibayar petani untuk keperluan biaya produksi pada subsektor kehutanan. Pencatatan harga dilakukan pada kecamatan terpilih dengan menanyakan transaksi antara tanggal 1 sampai 15 bulan yang bersangkutan.

### 3.8. Pemilihan Kecamatan

Kecamatan terpilih dalam pencacahan statistik harga produsen didasarkan pada rancangan sampling dua tahap yaitu:

1. Tahap pertama, pada setiap propinsi dipilih sejumlah kabupaten yang merupakan daerah sentra produksi pertanian secara purposif.
2. Tahap kedua, dari setiap kabupaten terpilih, dipilih sejumlah kecamatan sentra produksi.

### 3.9. Pemilihan Pasar

Pemilihan pasar dilakukan secara purposif di kecamatan perdesaan (rural) terpilih, yang memenuhi kriteria:

1. Paling besar di kecamatan tersebut
2. Beraneka ragam barang yang diperdagangkan
3. Banyak masyarakat berbelanja disana
4. Kelangsungan pencatatan data harga terjamin
5. Terletak di desa perdesaan (rural)

3.10. Formula atau rumus yang digunakan pada penghitungan  $I_t$  dan  $I_b$  adalah formula Indeks Laspeyres yang dikembangkan (*Modified Laspeyres Indexes*) yaitu:

$$I_n = \frac{\sum_{i=1}^k \frac{P_{ni}}{P_{(n-1)i}} P_{(n-1)i} \times Q_{oi}}{\sum_{i=1}^k P_{oi} \times Q_{oi}} \times 100$$

Keterangan:

- $I_n$  = Indeks harga bulan ke- $n$  (It maupun Ib)  
 $P_{ni}$  = Harga bulan ke- $n$  untuk jenis barang ke- $i$   
 $P_{(n-1)i}$  = Harga bulan ke- $(n-1)$  untuk jenis barang ke- $i$   
 $P_{ni}/P_{(n-1)i}$  = Relatif harga bulan ke- $n$  untuk jenis barang ke- $i$   
 $P_{oi}$  = Harga pada tahun dasar, untuk jenis barang ke- $i$   
 $Q_{oi}$  = Kuantitas pada tahun dasar, untuk jenis barang ke- $i$   
 $k$  = Banyaknya jenis barang/jasa yang tercakup dalam paket komoditas.

Pertimbangan yang mendasari penggunaan formula di atas adalah sebagai berikut:

1. Tren harga tidak dipengaruhi oleh perbedaan kualitas atau spesifikasi komoditas.
2. Perbedaan harga komoditas antar kabupaten tidak berpengaruh

3. Dapat dilakukan penggantian spesifikasi atau penggantian jenis barang.

3.11. Formula untuk penghitungan Nilai Tukar Petani (NTP):

$$NTP = \frac{I_t}{I_b} \times 100$$

Keterangan :

- NTP = Nilai Tukar Petani  
 $I_t$  = Indeks harga yang diterima petani  
 $I_b$  = Indeks harga yang dibayar petani

3.12. Penyajian data berupa data runtun (series data) baik bulanan maupun rata-rata tahunan. Pada publikasi ini data yang disajikan adalah hanya tahun 2009, 2010 dan 2011.

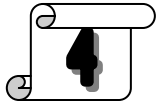

## **DIAGRAM TIMBANGAN**

Penghitungan Indeks Laspeyres yang dikembangkan dalam menghasilkan Nilai Tukar Petani (NTP) memerlukan diagram timbangan. Ada dua indeks yang digunakan untuk menghasilkan NTP, yaitu Indeks Harga Yang Diterima Petani (It) dan Indeks Harga Yang Dibayar Petani (Ib).

### **4.1. Indeks Harga yang diterima Petani (It)**

Penimbang yang digunakan untuk It, adalah nilai produksi yang dijual petani dari setiap jenis barang hasil pertanian. Sebagai data pokok untuk penghitungan diagram timbangan ini diperlukan tiga macam data yaitu kuantitas produksi, harga produsen, dan persentase barang yang dijual (*marketed surplus*).

#### a. Kuantitas Produksi Tiap Jenis tanaman

Data kuantitas produksi untuk sektor tanaman bahan makanan, tanaman perkebunan rakyat, peternakan, perikanan dan kehutanan diperoleh dari Direktorat Statistik Pertanian BPS, disamping data dari Direktorat Jenderal Perkebunan Departemen Pertanian sebagai data penunjang.

#### b. Harga Produsen

Data harga produsen tahun dasar 2007 diperoleh dari hasil pencacahan survei tahun dasar HD-1, HD-2, HD-3, HD-4, HD-5.1, HD-5.2, dan HD-6.

#### c. Persentase *Marketed Surplus* (MS)

*Persentase Marketed Surplus* adalah perbandingan antara nilai produksi yang dijual petani dengan nilai produksinya untuk setiap jenis tanaman pertanian.

### **4.2. Indeks Harga yang dibayar Petani (Ib)**

Penimbang setiap jenis barang yang tercakup dalam pengeluaran konsumsi rumah tangga, biaya produksi, dan penambahan barang modal adalah nilai setiap jenis barang yang dibeli petani dan ini berarti tidak termasuk nilai barang yang diproduksi sendiri.

#### a. Kelompok Konsumsi Rumah Tangga

Sumber data diperoleh dari hasil Survei Sosial Ekonomi Nasional (SUSENAS) mengenai konsumsi/pengeluaran

rumahtangga. Karena penimbang yang diinginkan adalah nilai konsumsi total seluruh rumahtangga petani selama setahun, maka nilai konsumsi yang didapat dari hasil Susenas ini harus dikalikan dengan jumlah petani atau rumahtangga perdesaan dalam periode waktu selama setahun.

Untuk sub kelompok makanan, karena data Susenas khusus kelompok makanan dalam mingguan maka harus dikalikan dengan banyaknya minggu dalam setahun (dalam hal ini 1 tahun = 52,14 minggu), sementara untuk kelompok bukan makanan karena data dalam bulanan maka dikalikan dengan 12.

Data jumlah petani atau rumahtangga perdesaan juga diperoleh dari Susenas. Jenis barang (komoditas) yang terdapat dalam Susenas ini harus disesuaikan dengan jenis barang yang ada pada daftar HKD-1, HKD-2.1 dan HKD-2.2 untuk mengikuti perkembangan harganya.

b. Kelompok Biaya Produksi dan Penambahan Barang Modal

- Sub kelompok Biaya Produksi, Upah dan Lainnya

Penimbang untuk kelompok ini adalah pengeluaran ongkos-ongkos/biaya yang dibeli petani (tidak termasuk ongkos produksi yang berasal dari produksi sendiri). Data tersebut didapat dari hasil pengolahan Survei Struktur Ongkos Pertanian.

- Sub kelompok Penambahan Barang Modal

Jenis barang yang dicakup pada kelompok ini adalah barang yang penggunaannya tahan lama seperti cangkul, bajak, dan lainnya. Penimbang untuk kelompok ini diperoleh dari survei Khusus Pendapatan Nasional dan Tabel Input-Output berupa persentase penambahan barang modal (cangkul, parang, linggis, arit, dan lainnya) dari tiap jenis tanaman.

Untuk mendapatkan penimbang sub kelompok ini dengan mengalikan persentase penambahan barang modal dengan nilai produksi dari setiap jenis barang pertanian yang dihasilkan petani.

**5.1. Indeks Harga yang diterima Petani (It) terdiri dari :**

1. Indeks Subsektor Tanaman Pangan:
  - a. Indeks Kelompok Tanaman Padi
  - b. Indeks Kelompok Tanaman Palawija
2. Indeks Subsektor Tanaman Hortikultura:
  - a. Indeks Kelompok Tanaman Sayur-sayuran
  - b. Indeks Kelompok Tanaman Buah-buahan
3. Indeks Subsektor Tanaman Perkebunan Rakyat (TPR):
  - a. Indeks Kelompok Tanaman Perkebunan Rakyat
4. Indeks Subsektor Peternakan:
  - a. Indeks Kelompok Ternak Besar
  - b. Indeks Kelompok Ternak Kecil
  - c. Indeks Kelompok Unggas
  - d. Indeks Kelompok Hasil Ternak
5. Indeks Subsektor Perikanan:
  - a. Indeks Kelompok Penangkapan
  - b. Indeks Kelompok Budidaya

**5.2. Indeks Harga yang dibayar Petani (Ib) terdiri dari :**

1. Indeks Kelompok Konsumsi Rumah Tangga (KRT):
  - a. Indeks Subkelompok Bahan Makanan
  - b. Indeks Subkelompok Makanan Jadi
  - c. Indeks Subkelompok Perumahan
  - d. Indeks Subkelompok Sandang
  - e. Indeks Subkelompok Kesehatan
  - f. Indeks Subkelompok Pendidikan, Rekreasi, dan Olahraga
  - g. Indeks Subkelompok Transportasi dan Komunikasi
2. Indeks Kelompok Biaya Produksi dan Penambahan Barang Modal (BPPBM), terdiri dari:
  - a. Indeks Subkelompok Bibit
  - b. Indeks subkelompok Pupuk dan Obat-obatan
  - c. Indeks Subkelompok Transportasi
  - d. Indeks Subkelompok Sewa, Pajak, dan Lainnya
  - e. Indeks Subkelompok Penambahan Barang Modal
  - f. Indeks Subkelompok Upah Buruh Tani



### A. Umum

Nilai tukar petani (NTP) adalah suatu indikator yang digunakan untuk mengukur tingkat kesejahteraan atau kemampuan daya beli petani. Cara penghitungan NTP adalah rasio antara indeks harga yang diterima petani dengan indeks harga yang dibayar petani dikalikan seratus.

Selama periode Januari-Desember 2011, NTP Riau menunjukkan kenaikan dari bulan ke bulan. Rata-rata NTP tahun 2011 sebesar 105,07 ini berarti bahwa daya beli rata-rata petani di Riau untuk memenuhi kebutuhan sehari-hari dan biaya produksi pertaniannya sudah tercapai. Atau dapat dikatakan bahwa petani di Riau sudah mencapai tingkat sejahtera.

Kenaikan NTP tertinggi terjadi pada bulan Agustus sebesar 0,51 persen atau naik dari 104,21 menjadi 104,75. Hal ini dipengaruhi kenaikan It sebesar 1,16 persen yang lebih besar dibanding Ib yang hanya naik sebesar 0,64 persen. NTP mencapai nilai tertinggi pada bulan Februari 2011 yaitu 106,37 dengan It dan Ib masing-masing sebesar 133,19 dan 125,21.

### B. Indeks yang diterima Petani (It) dan Indeks yang dibayar Petani (Ib)

Sementara itu perkembangan indeks yang diterima petani (It) dan indeks yang dibayar petani (Ib) selama tahun 2011 selalu di atas 100 dan cenderung mengalami kenaikan.

Grafik 1. Perkembangan It, Ib dan NTP Riau Tahun 2011 (2007 = 100)

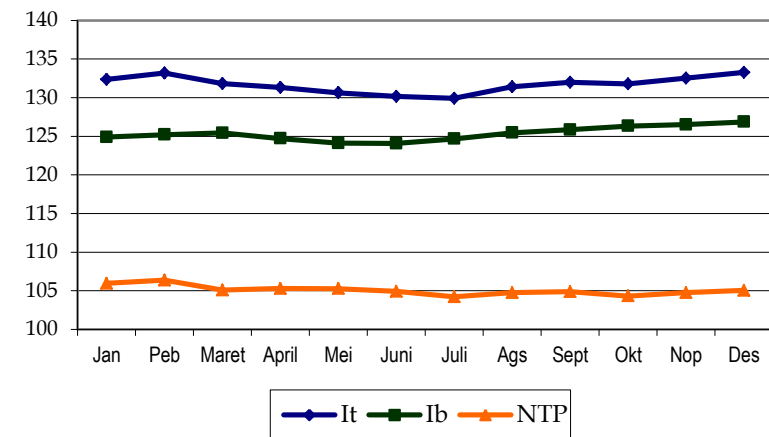

It tertinggi terjadi pada bulan Desember 2011 yaitu sebesar 133,26 dan Ib tertinggi juga terjadi pada bulan Desember 2011 yang mencapai 126,86. Hal ini mengindikasikan bahwa rata-rata harga hasil pertanian ditingkat produsen maupun rata-rata harga kebutuhan konsumsi rumah tangga di perdesaan cenderung mengalami kenaikan dari harga pada tahun dasar yaitu tahun 2007.

### C. NTP menurut Subsektor

#### 1. Subsektor Tanaman Pangan (NTPP)

Perkembangan nilai Tukar Petani Tanaman Pangan (NTPP) Riau tahun 2011 cukup bagus. Pada Grafik 2 dapat dilihat bahwa selama tahun 2011 NTPP berada di atas 100 dan cenderung berfluktuasi. NTPP tertinggi terjadi pada bulan Agustus 2011 yaitu sebesar 113,74 dengan It sebesar 141,14 dan Ib sebesar 124,09.

Grafik 2. Perkembangan It, Ib dan NTPP Riau Tahun 2011 (2007 = 100)

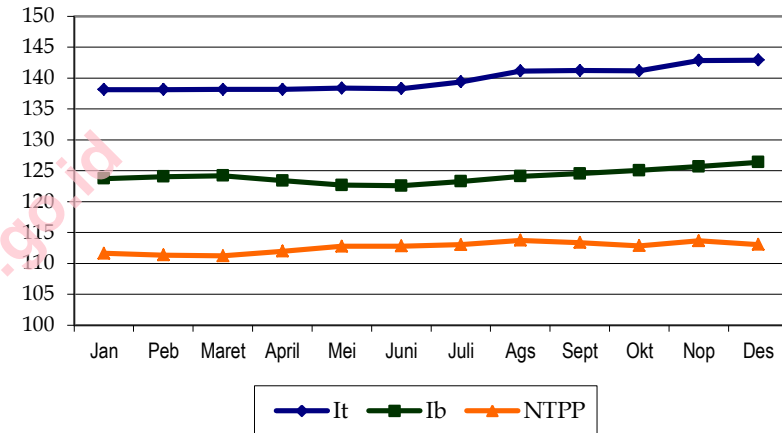

#### 2. Subsektor Tanaman Hortikultura (NTPH)

Nilai Tukar Petani Hortikultura (NTPH) Riau selama tahun 2011 cenderung mengalami kenaikan dan berada di atas 100. NTPH tertinggi pada bulan Desember 2011 sebesar 119,01 dengan It sebesar 149,77 dan Ib sebesar 125,85.

Grafik 3. Perkembangan It, Ib dan NTPH Riau  
Tahun 2011  
(2007 = 100)

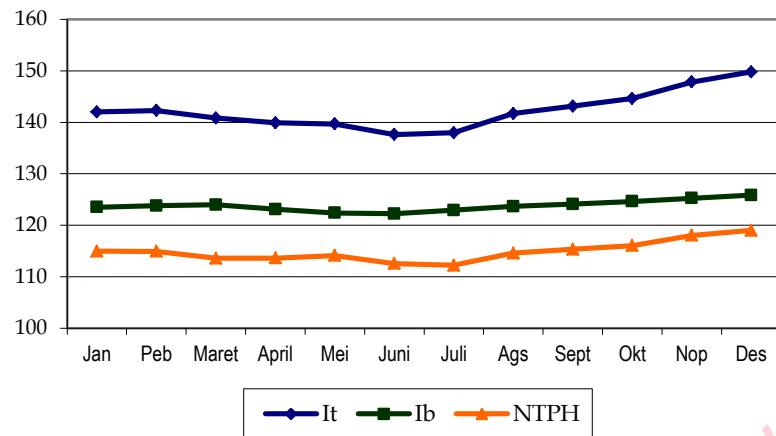

Grafik 4. Perkembangan It, Ib dan NTPR Riau  
Tahun 2011  
(2007 = 100)

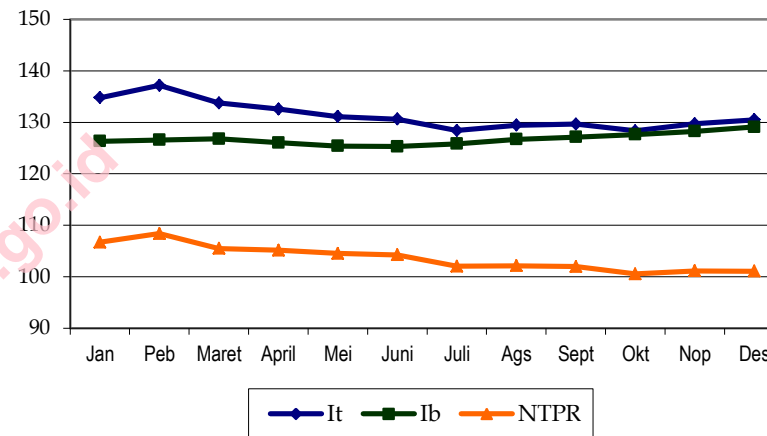

### 3. Subsektor Tanaman Perkebunan Rakyat (NTPR)

Perkembangan Nilai Tukar Petani Tanaman Perkebunan Rakyat (NTPR) Riau tahun 2011 cenderung mengalami penurunan. Bulan Januari 2011 NTPR sebesar 106,71 dan tertinggi pada bulan Februari 108,38 dengan It sebesar 137,17 sedangkan Ib sebesar 126,57.

### 4. Subsektor Peternakan (NTPT)

Perkembangan Nilai Tukar Petani Peternakan (NTPT) Riau tahun 2011 cenderung stabil. Pada Januari 2011 NTPT yang sebesar 101,34 dan tertinggi pada bulan Juni sebesar 101,57 dengan It sebesar 132,55 sedangkan Ib sebesar 130,50.

Grafik 5. Perkembangan It, Ib dan NTPT Riau  
Tahun 2011  
(2007 = 100)

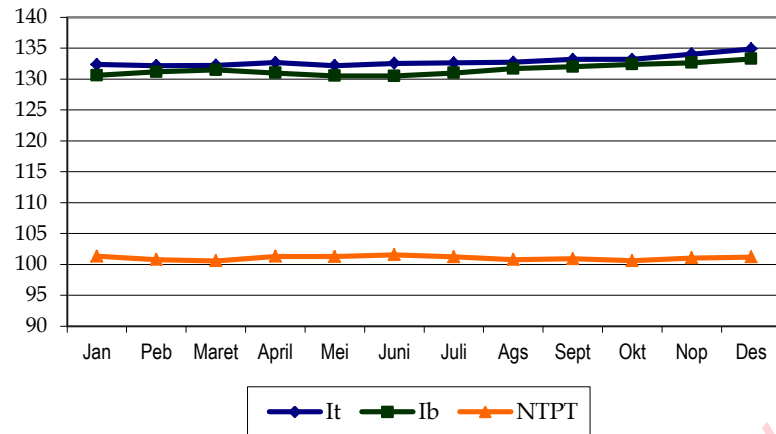

Grafik 6. Perkembangan It, Ib dan NTPN Riau  
Tahun 2011  
(2007 = 100)

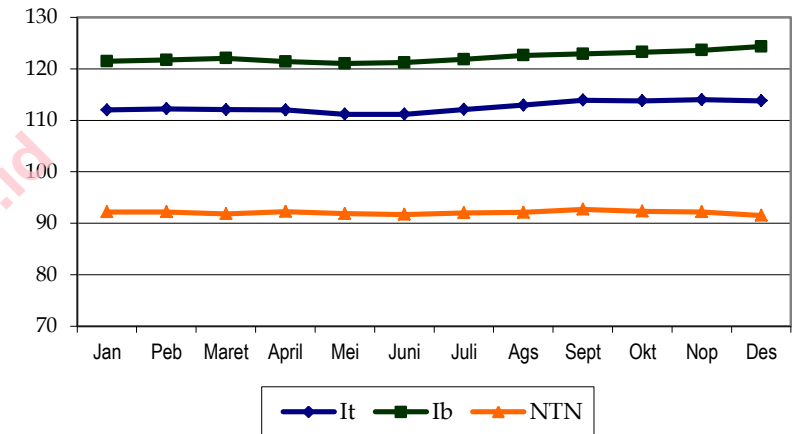

### 5. Subsektor Perikanan (NTN)

Perkembangan Nilai Tukar Nelayan (NTN) Riau tahun 2011 cenderung stabil walaupun masih berada di bawah 100. Pada Januari 2011 NTN yang sebesar 92,22 dan tertinggi pada bulan September sebesar 92,71 dengan It sebesar 113,91 sedangkan Ib sebesar 106,01.

Jika dibandingkan dengan subsektor lainnya, NTN Riau satu-satunya yang berada di bawah 100, artinya petani nelayan masih belum cukup sejahtera. Kenaikan harga barang produksinya relatif lebih kecil dibandingkan dengan kenaikan harga barang konsumsinya.

#### D. Indeks Konsumsi Rumah Tangga (KRT) dan Indeks Biaya Produksi dan Penambahan Barang Modal (BPPBM)

Indeks Konsumsi Rumah Tangga (IKRT) pada tahun 2011 menunjukkan pola yang cenderung naik. Meskipun sempat mengalami penurunan pada bulan April, Mei, dan Juni 2011 masing-masing sebesar 0,78 persen, 0,68 persen, dan 0,08 persen, secara rata-rata naik sebesar 5,3 persen. Hal ini dipengaruhi kenaikan seluruh komponen IKRT.

Indeks Subkelompok Bahan Makanan mengalami kenaikan yang cukup tinggi yaitu naik sebesar 6,21 persen, sedangkan subkelompok lainnya juga mengalami kenaikan yaitu Subkelompok Makanan Jadi, Sandang, Perumahan, Pendidikan, Rekreasi dan Olahraga, Transportasi dan Komunikasi, serta Kesehatan mengalami kenaikan masing-masing sebesar 5,86 persen, 5,24 persen, 4,71 persen, 3,05 persen, 1,14 persen, dan 1,12 persen.

Grafik 7. Perkembangan Indeks Konsumsi Rumah Tangga Riau Tahun 2011 (2007 = 100)

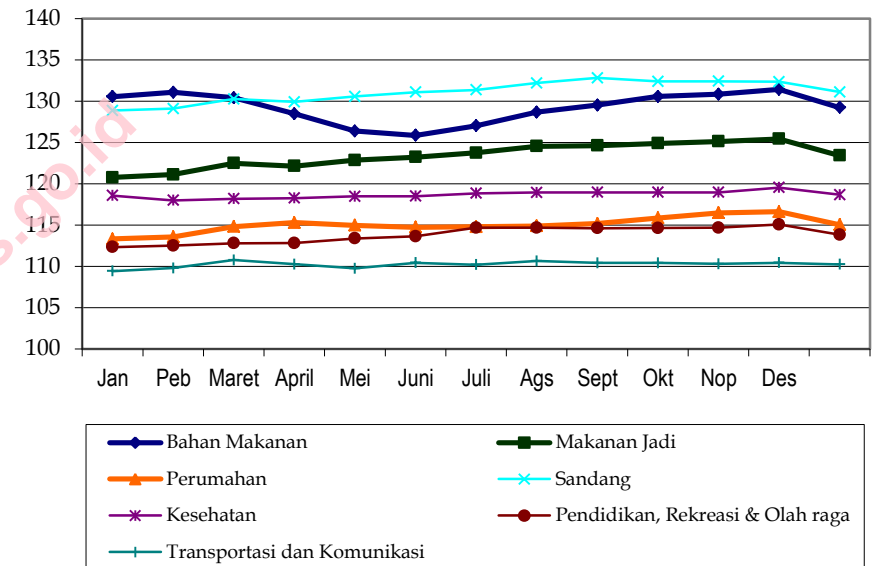

Grafik 8. Perkembangan Indeks KRT dan BPPBM Riau  
Tahun 2011  
(2007=100)

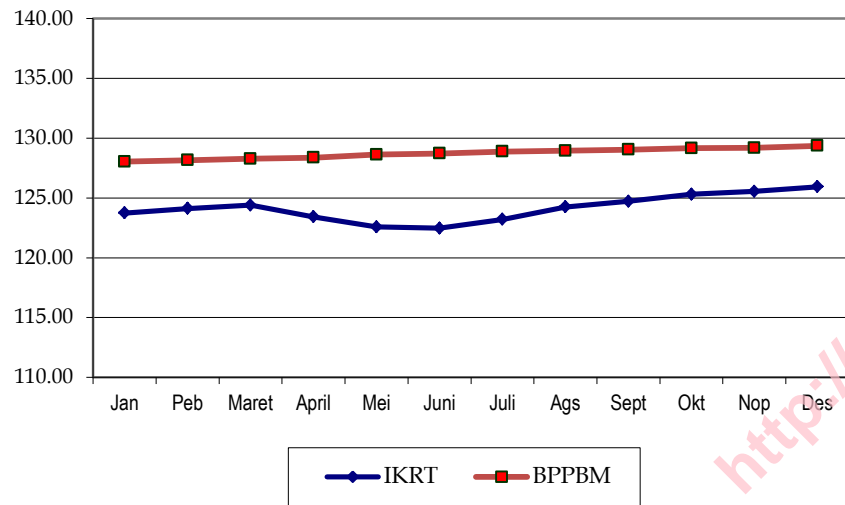

Secara umum indeks Biaya Produksi dan Penambahan Barang Modal mengalami kenaikan setiap bulannya. Indeks BPPBM mengalami kenaikan rata-rata sebesar 1,71 persen. Kenaikan tertinggi terjadi pada bulan Mei 2011 yaitu sebesar 0,19 persen, atau naik dari 128,37 menjadi 128,62.

**Tabel 1.1. Nilai Tukar Petani Provinsi Riau**  
**Januari - Desember 2009**  
**(2007 = 100)**

Rincian	Indeks												Rata-Rata
	Jan	Feb	Maret	April	Mei	Juni	Juli	Agustus	Sept	Okt	Nop	Des	
(1)	(2)	(3)	(4)	(5)	(6)	(7)	(8)	(9)	(10)	(11)	(12)	(13)	(14)
<b>Indeks Harga yang Diterima Petani</b>	<b>110.29</b>	<b>111.39</b>	<b>113.23</b>	<b>114.68</b>	<b>114.75</b>	<b>114.59</b>	<b>114.39</b>	<b>115.48</b>	<b>116.99</b>	<b>118.00</b>	<b>119.48</b>	<b>119.84</b>	<b>115.26</b>
<b>Indeks Harga yang Dibayar Petani</b>	<b>115.49</b>	<b>115.77</b>	<b>115.64</b>	<b>115.35</b>	<b>115.62</b>	<b>115.48</b>	<b>115.54</b>	<b>115.77</b>	<b>117.51</b>	<b>118.36</b>	<b>117.86</b>	<b>117.72</b>	<b>116.34</b>
<b>Konsumsi Rumah Tangga</b>	<b>112.86</b>	<b>113.38</b>	<b>113.16</b>	<b>112.70</b>	<b>112.99</b>	<b>112.67</b>	<b>112.69</b>	<b>112.96</b>	<b>115.13</b>	<b>116.19</b>	<b>115.42</b>	<b>115.20</b>	<b>113.78</b>
Bahan Makanan	116.67	117.49	117.06	115.92	115.89	114.92	115.01	115.60	118.90	120.70	119.25	118.54	117.16
Makanan Jadi	105.96	107.73	108.29	109.56	109.98	110.74	110.74	110.74	112.07	112.68	111.99	112.62	110.26
Perumahan	113.54	113.35	110.73	108.01	108.33	108.29	108.21	108.16	108.70	108.97	108.72	108.19	109.43
Sandang	115.17	114.71	115.71	118.00	120.07	119.64	119.41	119.48	121.28	121.74	122.02	122.42	119.14
Kesehatan	111.43	111.83	113.07	113.97	114.33	115.73	115.73	115.73	115.45	116.34	115.77	115.90	114.61
Pendidikan, Rekreasi & Olah raga	104.99	104.99	105.17	106.33	106.39	106.45	106.45	106.45	108.19	108.19	108.22	108.45	106.69
Transportasi dan Komunikasi	109.93	107.60	108.60	106.63	106.98	106.74	106.74	106.74	108.19	108.50	109.22	109.37	107.94
<b>Biaya Produksi &amp; Penambahan Barang Modal</b>	<b>123.97</b>	<b>123.63</b>	<b>123.57</b>	<b>123.88</b>	<b>124.00</b>	<b>124.24</b>	<b>124.46</b>	<b>124.44</b>	<b>124.58</b>	<b>124.61</b>	<b>125.05</b>	<b>125.23</b>	<b>124.31</b>
Bibit	137.04	136.89	137.41	137.64	137.69	137.68	137.68	137.92	138.21	138.07	139.56	139.55	137.95
Obat-obatan & Pupuk	116.16	116.87	116.12	117.53	116.83	116.86	117.41	117.05	117.40	117.68	117.66	118.14	117.14
Sewa Lahan, Pajak & Lainnya	111.11	111.11	111.11	111.16	111.16	111.34	111.34	111.34	111.34	111.34	111.91	111.91	111.35
Transportasi	125.03	123.76	124.07	123.70	123.74	123.77	123.97	123.97	123.73	123.51	123.67	123.68	123.88
Penambahan Barang Modal	114.80	114.82	114.89	114.53	115.56	116.42	116.42	116.75	117.13	117.30	117.82	117.94	116.20
Upah Buruh Tani	129.76	129.76	129.76	129.96	129.96	130.38	130.38	130.59	130.59	130.60	131.09	131.09	130.33
<b>Nilai Tukar Petani</b>	<b>95.50</b>	<b>96.21</b>	<b>97.92</b>	<b>99.42</b>	<b>99.25</b>	<b>99.23</b>	<b>99.00</b>	<b>99.75</b>	<b>99.56</b>	<b>99.70</b>	<b>101.38</b>	<b>101.80</b>	<b>99.06</b>

**Tabel 1.2. Nilai Tukar Petani Provinsi Riau menurut Subsektor Tanaman Pangan**  
**Januari - Desember 2009**  
**(2007 = 100)**

Rincian	Indeks												Rata-Rata
	Jan	Feb	Maret	April	Mei	Juni	Juli	Agustus	Sept	Okt	Nop	Des	
[1]	[2]	[3]	[4]	[5]	[6]	[7]	[8]	[9]	[10]	[11]	[12]	[13]	[14]
<b>Indeks Harga yang Diterima Petani</b>	<b>117.15</b>	<b>117.01</b>	<b>116.88</b>	<b>117.39</b>	<b>117.40</b>	<b>118.60</b>	<b>119.23</b>	<b>119.47</b>	<b>119.97</b>	<b>119.83</b>	<b>122.01</b>	<b>122.51</b>	<b>118.95</b>
Padi	117.80	117.80	117.80	117.80	117.80	118.99	118.99	118.99	118.99	118.99	120.82	120.82	118.80
Palawija	113.20	112.24	111.32	114.92	115.00	116.24	120.68	122.43	125.97	124.99	129.21	132.79	119.92
<b>Indeks Harga yang Dibayar Petani</b>	113.78	114.25	114.09	113.74	113.95	113.59	113.61	113.84	115.79	116.83	116.15	115.95	114.63
<b>Konsumsi Rumah Tangga</b>	113.91	114.44	114.32	113.84	114.15	113.75	113.76	114.03	116.42	117.75	116.63	116.38	114.95
Bahan Makanan	118.10	118.83	118.41	117.05	117.06	115.93	116.02	116.62	120.26	122.59	120.47	119.69	118.42
Makanan Jadi	105.88	107.77	108.29	109.65	110.13	110.74	110.74	110.74	112.13	112.81	111.99	112.61	110.29
Perumahan	114.47	114.34	112.32	109.81	110.21	110.15	110.07	110.02	110.88	111.16	110.89	110.31	111.22
Sandang	118.81	118.35	119.48	122.12	123.91	123.47	123.22	123.30	125.05	125.61	125.89	126.37	122.97
Kesehatan	111.64	112.03	113.39	114.33	114.71	116.24	116.24	116.24	116.03	117.09	116.29	116.40	115.05
Pendidikan, Rekreasi & Olah raga	<b>105.34</b>	<b>105.34</b>	<b>105.54</b>	<b>106.33</b>	<b>106.37</b>	<b>106.44</b>	<b>106.44</b>	<b>106.44</b>	<b>108.24</b>	<b>108.24</b>	<b>108.28</b>	<b>108.50</b>	<b>106.79</b>
Transportasi dan Komunikasi	111.25	108.86	109.90	108.25	108.61	108.37	108.37	108.37	109.91	110.16	110.98	111.10	109.51
<b>Biaya Produksi &amp; Penambahan Barang Modal</b>	113.15	113.35	113.03	113.29	113.00	112.88	112.88	112.94	112.81	112.53	113.90	113.89	113.14
Bibit	110.37	112.05	112.05	112.05	112.05	111.27	111.27	111.27	111.27	109.43	111.42	111.42	111.32
Obat-obatan & Pupuk	119.79	120.28	120.67	122.04	119.18	118.85	118.85	117.30	116.53	116.73	116.66	116.60	118.62
Sewa Lahan, Pajak & Lainnya	122.97	122.97	122.97	122.97	122.97	122.97	122.97	122.97	122.97	122.97	125.34	125.34	123.37
Transportasi	94.27	94.01	93.70	93.70	93.77	93.77	93.77	93.77	94.14	93.77	93.97	93.97	93.88
Penambahan Barang Modal	<b>111.98</b>	<b>111.98</b>	<b>110.61</b>	<b>110.61</b>	<b>111.49</b>	<b>111.49</b>	<b>111.49</b>	<b>111.49</b>	<b>111.49</b>	<b>110.87</b>	<b>112.84</b>	<b>112.84</b>	<b>111.60</b>
Upah Buruh Tani	<b>111.23</b>	<b>111.23</b>	<b>111.23</b>	<b>111.23</b>	<b>111.23</b>	<b>111.23</b>	<b>111.23</b>	<b>112.19</b>	<b>112.19</b>	<b>112.19</b>	<b>113.65</b>	<b>113.65</b>	<b>111.87</b>
<b>Nilai Tukar Petani</b>	<b>102.96</b>	<b>102.42</b>	<b>102.45</b>	<b>103.21</b>	<b>103.03</b>	<b>104.41</b>	<b>104.95</b>	<b>104.95</b>	<b>103.61</b>	<b>102.57</b>	<b>105.04</b>	<b>105.66</b>	<b>103.77</b>



**Tabel 1.3. Nilai Tukar Petani Provinsi Riau menurut Subsektor Tanaman Hortikultura**  
**Januari - Desember 2009**  
**(2007 = 100)**

Rincian	Indeks												Rata-Rata
	Jan	Feb	Maret	April	Mei	Juni	Juli	Agustus	Sept	Okt	Nop	Des	
[1]	[2]	[3]	[4]	[5]	[6]	[7]	[8]	[9]	[10]	[11]	[12]	[13]	[14]
<b>Indeks Harga yang Diterima Petani</b>	<b>122.98</b>	<b>124.77</b>	<b>124.70</b>	<b>123.89</b>	<b>123.22</b>	<b>121.78</b>	<b>121.78</b>	<b>125.61</b>	<b>126.59</b>	<b>123.81</b>	<b>131.79</b>	<b>131.47</b>	<b>125.20</b>
Sayur-sayuran	<b>132.47</b>	<b>134.31</b>	<b>134.15</b>	<b>132.01</b>	<b>131.46</b>	<b>127.56</b>	<b>127.56</b>	<b>131.50</b>	<b>128.42</b>	<b>130.82</b>	<b>133.33</b>	<b>131.79</b>	<b>131.28</b>
Buah-buahan	<b>114.32</b>	<b>116.08</b>	<b>116.08</b>	<b>116.49</b>	<b>115.69</b>	<b>116.50</b>	<b>116.50</b>	<b>120.24</b>	<b>124.93</b>	<b>117.41</b>	<b>130.38</b>	<b>131.18</b>	<b>119.65</b>
<b>Indeks Harga yang Dibayar Petani</b>	114.81	115.15	115.08	114.35	114.59	114.21	114.19	114.21	116.13	114.72	116.27	116.07	114.98
<b>Konsumsi Rumah Tangga</b>	112.85	113.32	113.19	112.67	112.96	112.57	112.53	112.80	115.17	112.43	115.37	115.11	113.41
Bahan Makanan	116.49	117.12	116.69	115.27	115.24	114.13	114.11	114.70	118.32	115.61	118.53	117.73	116.16
Makanan Jadi	105.90	107.79	108.30	109.71	110.18	110.79	110.79	110.79	112.19	105.48	112.04	112.66	109.72
Perumahan	113.80	113.67	111.67	109.16	109.56	109.50	109.42	109.37	110.22	113.35	110.23	109.65	110.80
Sandang	113.52	113.06	114.04	116.42	118.20	117.82	117.62	117.68	119.29	111.74	120.02	120.42	116.65
Kesehatan	111.95	112.33	113.72	114.69	115.07	116.60	116.60	116.60	116.39	109.79	116.65	116.76	114.76
Pendidikan, Rekreasi & Olah raga	<b>108.15</b>	<b>108.15</b>	<b>108.34</b>	<b>109.08</b>	<b>109.13</b>	<b>109.19</b>	<b>109.19</b>	<b>109.19</b>	<b>111.08</b>	<b>107.38</b>	<b>111.11</b>	<b>111.33</b>	<b>109.28</b>
Transportasi dan Komunikasi	110.57	108.18	109.22	107.50	107.86	107.62	107.62	107.62	109.06	116.38	110.13	110.25	109.33
<b>Biaya Produksi &amp; Penambahan Barang Modal</b>	123.02	122.84	123.02	121.39	121.41	121.12	121.12	120.08	120.14	124.31	120.07	120.07	121.55
Bibit	247.27	244.27	244.27	244.14	244.14	243.90	243.90	243.94	244.25	240.63	244.46	244.39	244.13
Obat-obatan & Pupuk	112.14	112.21	112.71	108.26	108.22	107.46	107.46	104.53	104.64	115.81	103.67	103.67	108.40
Sewa Lahan, Pajak & Lainnya	114.36	114.36	114.36	114.36	114.36	114.36	114.36	114.36	114.36	114.36	114.36	114.36	114.36
Transportasi	111.57	111.57	111.57	111.57	111.57	111.57	111.57	111.57	111.57	116.38	111.57	111.57	111.97
Penambahan Barang Modal	<b>119.39</b>	<b>119.53</b>	<b>119.53</b>	<b>119.31</b>	<b>119.59</b>	<b>119.59</b>	<b>119.59</b>	<b>119.59</b>	<b>119.59</b>	<b>117.36</b>	<b>119.59</b>	<b>119.65</b>	<b>119.36</b>
Upah Buruh Tani	<b>111.70</b>	<b>111.70</b>	<b>111.70</b>	<b>111.70</b>	<b>111.70</b>	<b>111.70</b>	<b>111.70</b>	<b>111.70</b>	<b>111.70</b>	<b>111.70</b>	<b>112.71</b>	<b>112.71</b>	<b>111.87</b>
<b>Nilai Tukar Petani</b>	<b>107.12</b>	<b>108.35</b>	<b>108.36</b>	<b>108.35</b>	<b>107.53</b>	<b>106.62</b>	<b>106.65</b>	<b>109.99</b>	<b>109.01</b>	<b>107.93</b>	<b>113.35</b>	<b>113.27</b>	<b>108.88</b>

**Tabel 1.4. Nilai Tukar Petani Provinsi Riau menurut Subsektor Tanaman Perkebunan Rakyat  
Januari - Desember 2009  
(2007 = 100)**

Rincian	Indeks												Rata-Rata
	Jan	Feb	Maret	April	Mei	Juni	Juli	Agustus	Sept	Okt	Nop	Des	
[1]	[2]	[3]	[4]	[5]	[6]	[7]	[8]	[9]	[10]	[11]	[12]	[13]	[14]
<b>Indeks Harga yang Diterima Petani</b>	<b>96.14</b>	<b>99.26</b>	<b>105.73</b>	<b>110.38</b>	<b>111.78</b>	<b>111.46</b>	<b>110.40</b>	<b>110.40</b>	<b>111.77</b>	<b>113.30</b>	<b>114.63</b>	<b>115.58</b>	<b>109.24</b>
Tanaman Perkebunan Rakyat	96.14	99.26	105.73	110.38	111.78	111.46	110.40	110.40	111.77	113.30	114.63	115.58	109.24
<b>Indeks Harga yang Dibayar Petani</b>	<b>116.54</b>	<b>116.94</b>	<b>116.41</b>	<b>116.32</b>	<b>116.53</b>	<b>116.26</b>	<b>116.41</b>	<b>116.74</b>	<b>118.50</b>	<b>119.20</b>	<b>118.79</b>	<b>118.68</b>	<b>117.28</b>
<b>Konsumsi Rumah Tangga</b>	112.48	112.98	112.54	112.04	112.30	111.92	111.95	112.32	114.51	115.38	114.81	114.55	113.15
Bahan Makanan	116.37	117.22	116.80	115.72	115.67	114.66	114.77	115.54	118.78	120.12	119.14	118.37	116.93
Makanan Jadi	105.75	107.53	108.18	109.44	109.84	110.56	110.56	110.56	112.06	112.66	111.97	112.68	110.15
Perumahan	113.10	112.71	108.73	106.28	106.56	106.58	106.50	106.46	106.82	107.10	106.84	106.30	107.83
Sandang	116.50	115.91	117.05	119.54	121.73	121.13	120.86	120.94	122.95	123.35	123.92	124.37	120.69
Kesehatan	110.69	111.16	112.21	112.94	113.27	114.47	114.47	114.47	114.09	114.75	114.52	114.71	113.48
Pendidikan, Rekreasi & Olah raga	99.09	99.09	99.22	100.35	100.42	100.46	100.46	100.46	102.15	102.15	102.18	102.34	100.70
Transportasi dan Komunikasi	<b>109.11</b>	<b>106.70</b>	<b>107.74</b>	<b>105.64</b>	<b>106.01</b>	<b>105.77</b>	<b>105.77</b>	<b>105.77</b>	<b>107.54</b>	<b>108.02</b>	<b>108.60</b>	<b>108.76</b>	<b>107.12</b>
<b>Biaya Produksi &amp; Penambahan Barang Modal</b>	133.30	133.25	132.36	133.96	133.95	134.13	134.79	134.94	134.93	134.98	135.17	135.73	134.29
Bibit	123.55	123.55	123.55	123.55	123.55	123.55	123.55	123.55	123.55	123.55	126.83	126.83	124.10
Obat-obatan & Pupuk	119.27	119.31	116.43	121.34	121.42	121.08	122.81	122.81	122.81	122.81	122.81	124.33	121.44
Sewa Lahan, Pajak & Lainnya	100.00	100.00	100.00	100.00	100.00	100.00	100.00	100.00	100.00	100.00	100.00	100.00	100.00
Transportasi	144.30	143.85	144.41	144.04	143.75	143.75	144.37	144.37	144.29	144.65	144.66	144.66	144.26
Penambahan Barang Modal	113.90	113.90	113.90	122.75	112.75	112.95	112.95	113.96	113.96	113.96	113.96	114.28	114.44
Upah Buruh Tani	<b>163.00</b>	<b>163.00</b>	<b>163.00</b>	<b>163.60</b>	<b>163.60</b>	<b>164.53</b>	<b>164.53</b>	<b>164.53</b>	<b>164.53</b>	<b>164.53</b>	<b>164.53</b>	<b>164.53</b>	<b>163.99</b>
<b>Nilai Tukar Petani</b>	<b>82.49</b>	<b>84.88</b>	<b>90.83</b>	<b>94.89</b>	<b>95.93</b>	<b>95.87</b>	<b>94.83</b>	<b>94.57</b>	<b>94.32</b>	<b>95.04</b>	<b>96.50</b>	<b>97.39</b>	<b>93.13</b>

**Tabel 1.5. Nilai Tukar Petani Provinsi Riau menurut Subsektor Peternakan**  
**Januari - Desember 2009**  
**(2007 = 100)**

Rincian	Indeks												Rata-Rata
	Jan	Feb	Maret	April	Mei	Juni	Juli	Agustus	Sept	Okt	Nop	Des	
[1]	[2]	[3]	[4]	[5]	[6]	[7]	[8]	[9]	[10]	[11]	[12]	[13]	[14]
<b>Indeks Harga yang Diterima Petani</b>	<b>118.02</b>	<b>119.76</b>	<b>120.39</b>	<b>120.23</b>	<b>120.15</b>	<b>119.26</b>	<b>119.26</b>	<b>122.73</b>	<b>126.72</b>	<b>127.30</b>	<b>127.74</b>	<b>128.51</b>	<b>122.51</b>
Ternak Besar	115.75	117.22	117.96	117.03	117.03	117.09	117.09	120.59	124.59	125.44	126.01	126.01	120.15
Ternak Kecil	150.70	150.77	152.06	152.71	152.71	157.83	157.83	163.91	167.66	167.78	167.78	167.78	159.13
Unggas	110.84	113.86	113.91	114.68	114.29	108.97	108.97	111.52	115.64	115.84	115.84	118.39	113.56
Hasil Ternak	121.19	121.19	123.16	125.12	126.10	130.26	130.26	133.44	136.97	137.76	141.10	141.10	130.64
<b>Indeks Harga yang Dibayar Petani</b>	<b>117.90</b>	<b>118.34</b>	<b>118.99</b>	<b>119.16</b>	<b>119.29</b>	<b>120.35</b>	<b>120.38</b>	<b>120.73</b>	<b>122.33</b>	<b>123.53</b>	<b>123.75</b>	<b>123.64</b>	<b>120.70</b>
<b>Konsumsi Rumah Tangga</b>	<b>113.35</b>	<b>114.15</b>	<b>114.19</b>	<b>113.90</b>	<b>114.05</b>	<b>113.78</b>	<b>113.84</b>	<b>113.84</b>	<b>115.67</b>	<b>116.44</b>	<b>116.19</b>	<b>115.99</b>	<b>114.62</b>
Bahan Makanan	115.92	117.31	117.24	116.40	116.13	115.36	115.52	115.54	117.96	118.96	118.68	118.10	116.93
Makanan Jadi	105.36	107.09	107.76	108.67	109.10	110.06	110.06	110.06	111.33	112.22	111.33	112.00	109.59
Perumahan	116.63	116.68	114.82	113.99	114.34	114.24	114.14	114.08	114.40	114.72	114.42	113.86	114.69
Sandang	117.40	116.81	117.93	120.00	122.30	121.89	121.60	121.69	123.61	123.98	124.54	125.13	121.41
Kesehatan	110.79	111.05	112.11	112.94	113.33	114.84	114.84	114.84	114.62	115.61	114.86	114.93	113.73
Pendidikan, Rekreasi & Olah raga	106.10	106.10	106.26	107.45	107.52	107.56	107.56	107.56	109.43	109.43	109.45	109.62	107.84
Transportasi dan Komunikasi	108.91	106.55	107.57	105.53	105.87	105.63	105.63	105.63	107.40	107.69	108.43	108.61	106.96
<b>Biaya Produksi &amp; Penambahan Barang Modal</b>	<b>124.19</b>	<b>124.12</b>	<b>125.62</b>	<b>126.44</b>	<b>126.52</b>	<b>129.42</b>	<b>129.42</b>	<b>130.26</b>	<b>131.53</b>	<b>133.34</b>	<b>134.21</b>	<b>134.21</b>	<b>129.11</b>
Bibit	119.14	119.14	123.72	125.93	126.37	128.14	128.14	130.27	132.31	134.34	134.34	134.34	128.01
Obat-obatan & Pupuk	127.18	127.18	127.28	128.09	128.09	131.10	131.10	132.34	133.31	135.36	126.86	136.86	130.39
Sewa Lahan, Pajak & Lainnya	107.90	107.90	107.90	108.39	108.39	109.99	109.99	109.99	109.99	109.99	110.52	110.52	109.29
Transportasi	128.74	127.80	127.09	127.09	127.09	130.02	130.02	130.02	128.43	128.43	129.43	129.43	128.63
Penambahan Barang Modal	122.82	122.82	126.01	126.46	126.46	131.15	131.15	131.15	137.28	137.28	138.15	138.15	130.74
Upah Buruh Tani	138.37	138.37	138.37	138.37	138.37	139.48	139.48	139.48	139.48	139.48	139.48	139.48	139.02
<b>Nilai Tukar Petani</b>	<b>100.10</b>	<b>101.20</b>	<b>101.18</b>	<b>100.90</b>	<b>100.73</b>	<b>99.10</b>	<b>99.07</b>	<b>101.65</b>	<b>103.59</b>	<b>103.05</b>	<b>103.23</b>	<b>103.94</b>	<b>101.48</b>

**Tabel 1.6. Nilai Tukar Petani Provinsi Riau menurut Subsektor Perikanan**  
**Januari - Desember 2009**  
**(2007 = 100)**

Rincian	Indeks												Rata-Rata
	Jan	Feb	Maret	April	Mei	Juni	Juli	Agustus	Sept	Okt	Nop	Des	
[1]	[2]	[3]	[4]	[5]	[6]	[7]	[8]	[9]	[10]	[11]	[12]	[13]	[14]
<b>Indeks Harga yang Diterima Petani</b>	<b>110.60</b>	<b>108.50</b>	<b>106.97</b>	<b>106.97</b>	<b>105.52</b>	<b>105.73</b>	<b>105.73</b>	<b>105.73</b>	<b>107.64</b>	<b>107.96</b>	<b>108.36</b>	<b>107.85</b>	<b>107.30</b>
Penangkapan	111.74	109.41	107.54	107.54	105.92	106.24	106.24	106.24	108.14	108.32	108.88	108.32	107.88
Budidaya	100.58	100.58	101.97	101.97	101.97	101.29	101.29	101.29	103.29	104.83	103.80	103.80	102.22
<b>Indeks Harga yang Dibayar Petani</b>	114.69	114.39	114.45	114.00	114.59	114.42	114.44	114.65	115.99	116.46	115.97	115.91	115.00
<b>Konsumsi Rumah Tangga</b>	111.95	112.34	112.18	111.74	112.15	112.07	112.10	112.37	114.28	115.28	114.57	114.48	112.96
Bahan Makanan	116.08	116.76	116.12	115.16	115.30	114.59	114.70	115.32	118.57	120.50	118.96	118.44	116.71
Makanan Jadi	106.82	108.34	108.72	110.00	110.32	111.39	111.39	111.39	112.29	112.62	112.31	112.83	110.70
Perumahan	111.01	110.90	108.94	104.10	104.29	104.23	104.16	104.12	104.47	104.63	104.47	104.07	105.78
Sandang	108.62	108.43	108.96	110.58	112.87	112.69	112.60	112.63	114.19	114.63	114.29	114.40	112.07
Kesehatan	112.36	112.76	114.14	115.25	115.62	117.08	117.08	117.08	116.75	117.63	117.05	117.16	115.83
Pendidikan, Rekreasi & Olah raga	<b>111.37</b>	<b>111.37</b>	<b>111.63</b>	<b>113.64</b>	<b>113.68</b>	<b>113.80</b>	<b>113.80</b>	<b>113.80</b>	<b>115.34</b>	<b>115.34</b>	<b>115.37</b>	<b>115.76</b>	<b>113.74</b>
Transportasi dan Komunikasi	109.84	107.75	108.58	106.28	106.56	106.36	106.36	106.36	106.94	107.06	107.85	108.00	107.33
<b>Biaya Produksi &amp; Penambahan Barang Modal (BPM)</b>	120.80	118.97	119.53	119.06	120.02	119.67	119.67	119.74	119.81	119.09	119.09	119.09	119.55
Bibit	100.00	100.00	100.00	100.00	100.00	100.00	100.00	100.00	100.00	100.00	100.00	100.00	100.00
Obat-obatan & Pupuk	103.21	106.38	106.38	107.48	106.88	106.88	106.88	108.70	110.80	110.80	110.80	110.80	108.00
Sewa Lahan, Pajak & Lainnya	115.77	115.77	115.77	115.77	115.77	115.77	115.77	115.77	115.77	115.77	115.77	115.77	115.77
Transportasi	137.29	131.94	133.48	132.07	132.73	131.07	131.07	131.07	131.07	129.05	129.05	129.06	131.58
Penambahan Barang Modal	<b>110.33</b>	<b>110.33</b>	<b>110.33</b>	<b>110.33</b>	<b>114.74</b>	<b>116.20</b>	<b>116.20</b>	<b>116.20</b>	<b>116.20</b>	<b>116.20</b>	<b>116.20</b>	<b>116.20</b>	<b>114.12</b>
Upah Buruh Tani	<b>103.95</b>	<b>103.95</b>	<b>103.95</b>	<b>103.95</b>	<b>103.95</b>	<b>103.95</b>	<b>103.95</b>	<b>103.95</b>	<b>103.95</b>	<b>104.04</b>	<b>104.04</b>	<b>104.04</b>	<b>103.97</b>
<b>Nilai Tukar Petani</b>	<b>96.43</b>	<b>94.85</b>	<b>93.46</b>	<b>93.83</b>	<b>92.08</b>	<b>92.40</b>	<b>92.39</b>	<b>92.22</b>	<b>92.80</b>	<b>92.70</b>	<b>93.44</b>	<b>93.05</b>	<b>93.30</b>

**Tabel 2.1. Nilai Tukar Petani Provinsi Riau**  
**Januari - Desember 2010**  
**(2007 = 100)**

Rincian	Indeks												Rata-Rata
	Jan	Feb	Maret	April	Mei	Juni	Juli	Agustus	Sept	Okt	Nop	Des	
(1)	(2)	(3)	(4)	(5)	(6)	(7)	(8)	(9)	(10)	(11)	(12)	(13)	(14)
<b>Indeks Harga yang Diterima Petani</b>	<b>119.99</b>	<b>121.04</b>	<b>122.22</b>	<b>122.72</b>	<b>122.83</b>	<b>123.61</b>	<b>125.42</b>	<b>126.34</b>	<b>127.44</b>	<b>128.63</b>	<b>129.88</b>	<b>130.71</b>	<b>125.07</b>
<b>Indeks Harga yang Dibayar Petani</b>	<b>117.26</b>	<b>117.51</b>	<b>117.82</b>	<b>117.99</b>	<b>118.42</b>	<b>119.12</b>	<b>121.12</b>	<b>121.90</b>	<b>121.87</b>	<b>121.92</b>	<b>122.77</b>	<b>123.60</b>	<b>120.11</b>
<b>Konsumsi Rumah Tangga</b>	<b>114.59</b>	<b>114.92</b>	<b>115.12</b>	<b>115.28</b>	<b>115.82</b>	<b>116.63</b>	<b>119.09</b>	<b>120.08</b>	<b>120.00</b>	<b>120.00</b>	<b>121.12</b>	<b>122.11</b>	<b>117.90</b>
Bahan Makanan	117.24	117.53	117.13	117.35	118.16	119.93	124.34	125.32	124.80	124.31	126.10	127.85	121.67
Makanan Jadi	112.62	113.90	115.44	115.33	115.40	115.31	116.40	118.12	118.42	118.81	119.46	119.72	116.58
Perumahan	108.19	108.40	108.71	109.04	109.06	108.60	109.05	110.23	110.66	111.57	112.44	112.47	109.87
Sandang	122.42	121.92	122.49	122.63	123.23	124.08	124.62	125.43	125.90	126.72	127.24	128.26	124.58
Kesehatan	115.90	115.88	116.19	116.42	117.06	117.05	117.08	117.72	117.98	118.59	119.07	119.31	117.36
Pendidikan, Rekreasi & Olah raga	108.45	108.52	108.73	109.40	110.23	110.23	111.52	111.56	111.63	111.66	111.67	111.70	110.44
Transportasi dan Komunikasi	109.37	108.95	108.73	108.51	108.96	108.88	109.11	109.16	109.20	108.78	108.88	109.32	108.99
<b>Biaya Produksi &amp; Penambahan Barang Modal</b>	<b>125.27</b>	<b>125.26</b>	<b>125.87</b>	<b>126.09</b>	<b>126.12</b>	<b>126.39</b>	<b>126.93</b>	<b>126.98</b>	<b>127.19</b>	<b>127.49</b>	<b>127.47</b>	<b>127.78</b>	<b>126.57</b>
Bibit	139.55	139.53	140.33	140.91	141.08	141.31	141.39	141.51	142.78	142.88	142.88	143.18	141.44
Obat-obatan & Pupuk	118.32	118.26	118.62	119.20	118.84	118.93	119.96	119.96	120.37	120.58	120.39	120.71	119.51
Sewa Lahan, Pajak & Lainnya	111.91	111.91	112.37	112.50	112.70	112.65	112.91	112.73	112.73	112.84	112.71	112.81	112.56
Transportasi	123.61	123.70	124.38	124.79	124.87	125.10	125.19	125.43	125.54	125.48	125.56	125.97	124.97
Penambahan Barang Modal	117.94	117.89	118.62	118.72	118.72	118.85	119.19	119.48	119.60	119.73	119.95	120.31	119.08
Upah Buruh Tani	131.09	131.09	131.65	131.65	131.80	131.80	131.91	132.15	132.15	132.65	132.65	132.96	131.96
<b>Nilai Tukar Petani</b>	<b>102.32</b>	<b>103.00</b>	<b>103.74</b>	<b>104.02</b>	<b>103.72</b>	<b>103.76</b>	<b>103.55</b>	<b>103.64</b>	<b>104.57</b>	<b>105.50</b>	<b>105.79</b>	<b>105.75</b>	<b>104.11</b>

**Tabel 2.2. Nilai Tukar Petani Provinsi Riau menurut Subsektor Tanaman Pangan**  
**Januari - Desember 2010**  
**(2007 = 100)**

Rincian	Indeks												Rata-Rata
	Jan	Feb	Maret	April	Mei	Juni	Juli	Agustus	Sept	Okt	Nop	Des	
[1]	[2]	[3]	[4]	[5]	[6]	[7]	[8]	[9]	[10]	[11]	[12]	[13]	[14]
<b>Indeks Harga yang Diterima Petani</b>	<b>122.51</b>	<b>125.97</b>	<b>129.00</b>	<b>128.75</b>	<b>131.51</b>	<b>131.19</b>	<b>131.55</b>	<b>131.66</b>	<b>132.61</b>	<b>135.80</b>	<b>135.80</b>	<b>136.22</b>	<b>131.05</b>
Padi	120.82	124.54	128.19	128.19	130.55	130.55	130.55	130.55	131.67	134.83	134.83	134.83	<b>130.01</b>
Palawija	132.76	134.69	133.94	132.16	137.35	135.05	137.66	138.44	138.33	141.66	141.66	144.67	<b>137.37</b>
<b>Indeks Harga yang Dibayar Petani</b>	<b>115.42</b>	<b>115.69</b>	<b>116.07</b>	<b>116.24</b>	<b>116.76</b>	<b>117.48</b>	<b>119.70</b>	<b>120.63</b>	<b>120.45</b>	<b>120.44</b>	<b>121.47</b>	<b>122.33</b>	<b>118.56</b>
<b>Konsumsi Rumah Tangga</b>	<b>115.74</b>	<b>116.09</b>	<b>116.30</b>	<b>116.41</b>	<b>117.00</b>	<b>117.88</b>	<b>120.46</b>	<b>121.56</b>	<b>121.32</b>	<b>121.26</b>	<b>122.46</b>	<b>123.46</b>	<b>119.16</b>
Bahan Makanan	118.30	118.59	118.15	118.24	119.15	121.14	125.84	126.93	126.02	125.34	127.34	129.10	122.85
Makanan Jadi	112.61	113.87	115.38	115.25	115.29	115.08	116.22	118.03	118.38	118.73	119.36	119.63	116.49
Perumahan	110.31	110.52	110.97	111.39	111.43	110.92	111.40	112.71	113.08	114.09	115.05	115.12	112.25
Sandang	126.37	125.84	126.62	126.74	127.38	128.30	128.89	129.75	130.43	131.46	131.99	133.04	128.90
Kesehatan	116.40	116.39	116.63	116.91	117.56	117.54	117.56	118.19	118.42	118.99	119.36	119.63	117.80
Pendidikan, Rekreasi & Olah raga	108.50	108.56	108.80	109.50	110.39	110.39	111.66	111.69	111.73	111.76	111.79	111.80	110.55
Transportasi dan Komunikasi	111.10	110.66	110.44	110.22	110.76	110.70	110.92	110.94	111.01	110.57	110.65	111.13	110.76
<b>Biaya Produksi &amp; Penambahan Barang Modal</b>	<b>113.89</b>	<b>113.83</b>	<b>114.97</b>	<b>115.40</b>	<b>115.62</b>	<b>115.57</b>	<b>116.09</b>	<b>116.25</b>	<b>116.35</b>	<b>116.63</b>	<b>116.80</b>	<b>117.05</b>	<b>115.70</b>
Bibit	111.42	111.42	112.70	115.42	115.83	115.83	115.83	115.83	118.02	118.02	118.02	119.22	115.63
Obat-obatan & Pupuk	116.60	116.27	117.33	118.22	117.93	116.79	117.51	117.51	117.91	118.65	118.09	119.06	117.66
Sewa Lahan, Pajak & Lainnya	125.34	125.34	127.20	127.20	127.20	127.20	127.20	127.20	127.20	127.20	127.20	127.20	126.89
Transportasi	93.97	93.97	94.74	95.27	95.27	95.15	95.57	96.46	96.65	95.96	96.01	95.97	95.42
Penambahan Barang Modal	112.84	112.84	113.66	113.87	113.87	114.47	115.17	115.64	115.14	115.75	116.78	116.74	114.73
Upah Buruh Tani	113.65	113.65	114.94	114.94	115.63	115.63	116.14	116.14	116.14	116.14	116.14	116.14	115.44
<b>Nilai Tukar Petani</b>	<b>106.14</b>	<b>108.89</b>	<b>111.14</b>	<b>110.76</b>	<b>112.64</b>	<b>111.67</b>	<b>109.91</b>	<b>109.15</b>	<b>110.10</b>	<b>112.75</b>	<b>111.79</b>	<b>111.35</b>	<b>110.52</b>

**Tabel 2.3. Nilai Tukar Petani Provinsi Riau menurut Subsektor Tanaman Hortikultura**  
**Januari - Desember 2010**  
**(2007 = 100)**

Rincian	Indeks												Rata-Rata
	Jan	Feb	Maret	April	Mei	Juni	Juli	Agustus	Sept	Okt	Nop	Des	
[1]	[2]	[3]	[4]	[5]	[6]	[7]	[8]	[9]	[10]	[11]	[12]	[13]	[14]
<b>Indeks Harga yang Diterima Petani</b>	<b>129.56</b>	<b>128.51</b>	<b>130.95</b>	<b>130.49</b>	<b>131.25</b>	<b>131.68</b>	<b>141.33</b>	<b>140.68</b>	<b>139.31</b>	<b>137.00</b>	<b>138.26</b>	<b>139.48</b>	<b>134.87</b>
Sayur-sayuran	130.38	126.79	129.51	128.54	130.05	130.57	150.59	146.06	142.66	138.40	138.87	139.18	135.97
Buah-buahan	128.81	130.07	132.26	132.26	132.35	132.69	132.88	135.77	136.25	135.72	137.70	139.76	133.88
<b>Indeks Harga yang Dibayar Petani</b>	<b>115.61</b>	<b>115.88</b>	<b>116.15</b>	<b>116.27</b>	<b>116.62</b>	<b>117.42</b>	<b>119.63</b>	<b>120.48</b>	<b>120.37</b>	<b>120.33</b>	<b>121.27</b>	<b>122.12</b>	<b>118.51</b>
<b>Konsumsi Rumah Tangga</b>	<b>114.48</b>	<b>114.84</b>	<b>115.06</b>	<b>115.19</b>	<b>115.76</b>	<b>116.62</b>	<b>119.20</b>	<b>120.26</b>	<b>119.99</b>	<b>119.87</b>	<b>121.07</b>	<b>122.05</b>	<b>117.87</b>
Bahan Makanan	116.37	116.67	116.25	116.34	117.24	119.20	123.88	124.92	123.97	123.17	125.15	126.91	120.84
Makanan Jadi	112.66	113.93	115.45	115.32	115.36	115.15	116.29	118.10	118.46	118.79	119.42	119.69	116.55
Perumahan	109.65	109.85	110.29	110.72	110.75	110.24	110.72	112.03	112.39	113.41	114.37	114.44	111.57
Sandang	120.42	119.96	120.74	120.98	121.55	122.35	122.96	123.73	124.35	125.33	125.81	126.73	122.91
Kesehatan	116.76	116.75	117.04	117.26	117.91	117.89	117.91	118.54	118.77	119.33	119.70	119.97	118.15
Pendidikan, Rekreasi & Olah raga	111.33	111.40	111.63	112.37	113.30	113.30	114.60	114.63	114.67	114.70	114.73	114.74	113.45
Transportasi dan Komunikasi	110.25	109.80	109.58	109.36	109.90	109.84	110.07	110.08	110.16	109.71	109.79	110.27	109.90
<b>Biaya Produksi &amp; Penambahan Barang Modal</b>	<b>120.32</b>	<b>120.27</b>	<b>120.73</b>	<b>120.81</b>	<b>120.24</b>	<b>120.79</b>	<b>121.43</b>	<b>121.37</b>	<b>121.94</b>	<b>122.24</b>	<b>122.10</b>	<b>122.41</b>	<b>121.22</b>
Bibit	244.39	243.88	244.15	244.15	244.39	244.44	245.40	245.40	250.07	250.16	250.16	250.46	246.42
Obat-obatan & Pupuk	104.37	104.40	104.50	104.60	102.95	104.04	105.57	105.18	105.60	106.38	106.00	106.64	105.02
Sewa Lahan, Pajak & Lainnya	114.36	114.36	114.36	115.13	115.13	115.13	115.13	115.13	115.13	115.13	115.13	115.67	114.98
Transportasi	111.57	111.57	111.57	111.57	111.57	112.67	112.80	112.80	113.20	113.28	113.28	113.28	112.43
Penambahan Barang Modal	119.65	119.42	120.19	120.19	120.19	120.19	120.19	120.98	121.07	121.07	121.07	121.26	120.45
Upah Buruh Tani	112.71	112.71	113.97	113.97	113.97	113.97	113.97	113.97	113.97	113.97	113.97	113.97	113.76
<b>Nilai Tukar Petani</b>	<b>112.07</b>	<b>110.90</b>	<b>112.74</b>	<b>112.23</b>	<b>112.54</b>	<b>112.14</b>	<b>118.14</b>	<b>116.77</b>	<b>115.73</b>	<b>113.85</b>	<b>114.01</b>	<b>114.22</b>	<b>113.78</b>

**Tabel 2.4. Nilai Tukar Petani Provinsi Riau menurut Subsektor Tanaman Perkebunan Rakyat**  
**Januari - Desember 2010**  
**(2007 = 100)**

Rincian	Indeks												Rata-Rata
	Jan	Feb	Maret	April	Mei	Juni	Juli	Agustus	Sept	Okt	Nop	Des	
[1]	[2]	[3]	[4]	[5]	[6]	[7]	[8]	[9]	[10]	[11]	[12]	[13]	[14]
<b>Indeks Harga yang Diterima Petani</b>	<b>116.96</b>	<b>118.28</b>	<b>118.61</b>	<b>120.50</b>	<b>118.85</b>	<b>121.53</b>	<b>121.42</b>	<b>123.46</b>	<b>126.07</b>	<b>129.22</b>	<b>131.31</b>	<b>132.84</b>	<b>123.25</b>
Tanaman Perkebunan Rakyat	116.96	118.28	118.61	120.50	118.85	121.53	121.42	123.46	126.07	129.22	131.31	132.84	123.25
<b>Indeks Harga yang Dibayar Petani</b>	<b>118.17</b>	<b>118.44</b>	<b>118.61</b>	<b>118.85</b>	<b>119.25</b>	<b>119.95</b>	<b>122.04</b>	<b>122.79</b>	<b>122.82</b>	<b>122.95</b>	<b>123.90</b>	<b>124.84</b>	<b>121.05</b>
<b>Konsumsi Rumah Tangga</b>	<b>113.92</b>	<b>114.24</b>	<b>114.40</b>	<b>114.62</b>	<b>115.14</b>	<b>115.93</b>	<b>118.38</b>	<b>119.32</b>	<b>119.26</b>	<b>119.31</b>	<b>120.49</b>	<b>121.56</b>	<b>117.21</b>
Bahan Makanan	117.07	117.27	116.85	117.22	117.99	119.69	123.97	124.78	124.34	123.94	125.73	127.63	121.37
Makanan Jadi	112.68	114.11	115.80	115.66	115.72	115.64	116.78	118.60	118.83	119.30	120.01	120.29	116.95
Perumahan	106.30	106.53	106.90	107.14	107.17	106.62	107.10	108.28	108.80	109.71	110.60	110.60	107.98
Sandang	124.37	123.87	124.23	124.24	124.84	125.82	126.33	127.20	127.62	128.36	129.00	130.22	126.34
Kesehatan	114.71	114.69	114.98	115.18	115.83	115.83	115.86	116.38	116.71	117.45	118.26	118.44	116.19
Pendidikan, Rekreasi & Olah raga	102.34	102.42	102.55	103.24	104.04	104.04	105.34	105.37	105.45	105.48	105.49	105.52	104.27
Transportasi dan Komunikasi	108.76	108.35	108.13	107.91	108.30	108.21	108.45	108.54	108.60	108.17	108.31	108.69	108.37
<b>Biaya Produksi &amp; Penambahan Barang Modal</b>	<b>135.70</b>	<b>135.75</b>	<b>135.99</b>	<b>136.30</b>	<b>136.17</b>	<b>136.49</b>	<b>137.09</b>	<b>137.12</b>	<b>137.50</b>	<b>137.94</b>	<b>137.94</b>	<b>138.32</b>	<b>136.86</b>
Bibit	126.83	127.05	127.05	127.05	127.05	127.05	127.05	127.05	127.05	127.05	127.05	127.05	127.03
Obat-obatan & Pupuk	124.33	124.35	124.72	125.30	124.91	125.85	127.68	127.68	128.37	128.37	128.37	128.37	126.53
Sewa Lahan, Pajak & Lainnya	100.00	100.00	100.00	100.00	100.00	100.00	100.00	100.00	100.00	100.00	100.00	100.00	100.00
Transportasi	144.45	144.75	145.02	145.92	145.96	145.96	145.90	145.90	145.90	145.96	145.96	146.65	145.69
Penambahan Barang Modal	114.28	114.25	114.77	114.77	114.77	114.77	114.72	114.90	115.95	115.95	115.95	116.31	115.12
Upah Buruh Tani	164.53	164.53	164.53	164.53	164.53	164.53	164.53	164.53	164.53	166.08	166.08	166.92	164.99
<b>Nilai Tukar Petani</b>	<b>98.98</b>	<b>99.86</b>	<b>100.00</b>	<b>101.39</b>	<b>99.67</b>	<b>101.32</b>	<b>99.50</b>	<b>100.54</b>	<b>102.64</b>	<b>105.10</b>	<b>105.98</b>	<b>106.41</b>	<b>101.78</b>



**Tabel 2.5. Nilai Tukar Petani Provinsi Riau menurut Subsektor Peternakan**  
**Januari - Desember 2010**  
**(2007 = 100)**

Rincian	Indeks												Rata-Rata
	Jan	Feb	Maret	April	Mei	Juni	Juli	Agustus	Sept	Okt	Nop	Des	
[1]	[2]	[3]	[4]	[5]	[6]	[7]	[8]	[9]	[10]	[11]	[12]	[13]	[14]
<b>Indeks Harga yang Diterima Petani</b>	<b>128.51</b>	<b>128.69</b>	<b>128.49</b>	<b>128.41</b>	<b>129.24</b>	<b>128.48</b>	<b>129.54</b>	<b>131.76</b>	<b>131.76</b>	<b>130.93</b>	<b>132.71</b>	<b>132.03</b>	<b>130.04</b>
Ternak Besar	126.01	126.25	126.25	126.11	126.72	125.87	126.07	127.98	127.98	127.02	129.14	129.14	127.04
Ternak Kecil	<b>167.78</b>	<b>168.21</b>	<b>170.60</b>	<b>170.60</b>	<b>171.18</b>	<b>170.26</b>	<b>173.16</b>	<b>173.71</b>	<b>173.71</b>	<b>173.62</b>	<b>176.87</b>	<b>175.22</b>	<b>172.08</b>
Unggas	<b>118.39</b>	<b>118.39</b>	<b>116.91</b>	<b>116.91</b>	<b>118.08</b>	<b>117.47</b>	<b>119.16</b>	<b>122.33</b>	<b>122.33</b>	<b>121.61</b>	<b>122.63</b>	<b>121.11</b>	<b>119.61</b>
Hasil Ternak	141.10	141.10	141.10	141.10	143.26	143.26	147.09	150.93	150.93	149.16	147.93	146.46	145.28
<b>Indeks Harga yang Dibayar Petani</b>	<b>123.29</b>	<b>123.49</b>	<b>124.25</b>	<b>124.34</b>	<b>124.81</b>	<b>125.51</b>	<b>127.05</b>	<b>127.77</b>	<b>127.99</b>	<b>128.05</b>	<b>128.76</b>	<b>129.40</b>	<b>126.23</b>
<b>Konsumsi Rumah Tangga</b>	<b>115.39</b>	<b>115.74</b>	<b>116.00</b>	<b>116.14</b>	<b>116.61</b>	<b>117.25</b>	<b>119.69</b>	<b>120.56</b>	<b>120.95</b>	<b>121.14</b>	<b>122.32</b>	<b>123.38</b>	<b>118.76</b>
Bahan Makanan	116.95	117.32	117.19	117.38	117.98	119.21	123.16	123.95	124.47	124.35	126.10	127.83	121.32
Makanan Jadi	112.00	113.26	114.85	114.75	114.86	114.77	115.97	117.69	117.81	118.37	119.08	119.33	116.06
Perumahan	113.86	114.17	114.91	115.19	115.19	114.73	115.47	116.64	117.16	118.23	119.23	119.23	116.17
Sandang	125.13	124.55	124.50	124.35	125.02	126.07	126.32	127.07	127.43	128.33	128.99	130.30	126.50
Kesehatan	<b>114.93</b>	<b>114.92</b>	<b>115.30</b>	<b>115.53</b>	<b>116.18</b>	<b>116.15</b>	<b>116.22</b>	<b>117.07</b>	<b>117.17</b>	<b>117.66</b>	<b>117.99</b>	<b>118.24</b>	<b>116.45</b>
Pendidikan, Rekreasi & Olah raga	109.62	109.69	109.86	110.62	111.48	111.48	112.91	112.94	113.02	113.05	113.04	113.07	111.73
Transportasi dan Komunikasi	108.61	108.19	107.94	107.71	108.06	107.97	108.21	108.26	108.27	107.85	107.97	108.33	108.11
<b>Biaya Produksi &amp; Penambahan Barang Modal</b>	<b>134.21</b>	<b>134.21</b>	<b>135.67</b>	<b>135.67</b>	<b>136.16</b>	<b>136.94</b>	<b>137.24</b>	<b>137.73</b>	<b>137.73</b>	<b>137.60</b>	<b>137.65</b>	<b>137.71</b>	<b>136.54</b>
Bibit	134.34	134.34	138.54	138.54	138.94	140.88	140.14	141.27	141.27	142.02	142.02	142.02	139.53
Obat-obatan & Pupuk	136.86	136.86	136.86	136.86	137.81	139.01	139.05	139.42	139.42	138.72	138.72	138.72	138.19
Sewa Lahan, Pajak & Lainnya	110.52	110.52	110.52	110.52	112.29	111.85	111.85	111.85	111.85	111.85	111.85	111.85	111.44
Transportasi	<b>129.43</b>	<b>129.43</b>	<b>132.79</b>	<b>132.79</b>	<b>131.82</b>	<b>132.19</b>	<b>132.19</b>	<b>132.19</b>	<b>132.19</b>	<b>132.19</b>	<b>132.83</b>	<b>133.64</b>	<b>131.97</b>
Penambahan Barang Modal	<b>138.15</b>	<b>138.15</b>	<b>140.02</b>	<b>140.02</b>	<b>140.02</b>	<b>140.02</b>	<b>141.89</b>	<b>141.89</b>	<b>141.89</b>	<b>141.89</b>	<b>141.89</b>	<b>141.89</b>	<b>140.65</b>
Upah Buruh Tani	139.48	139.48	140.15	140.15	140.15	140.15	140.15	142.26	142.26	142.26	142.26	142.26	140.92
<b>Nilai Tukar Petani</b>	<b>104.23</b>	<b>104.20</b>	<b>103.41</b>	<b>103.27</b>	<b>103.55</b>	<b>102.37</b>	<b>101.95</b>	<b>103.12</b>	<b>102.94</b>	<b>102.25</b>	<b>103.07</b>	<b>102.04</b>	<b>103.03</b>

**Tabel 2.6. Nilai Tukar Petani Provinsi Riau menurut Subsektor Perikanan**  
**Januari - Desember 2010**  
**(2007 = 100)**

Rincian	Indeks												Rata-Rata
	Jan	Feb	Maret	April	Mei	Juni	Juli	Agustus	Sept	Okt	Nop	Des	
[1]	[2]	[3]	[4]	[5]	[6]	[7]	[8]	[9]	[10]	[11]	[12]	[13]	[14]
<b>Indeks Harga yang Diterima Petani</b>	<b>108.02</b>	<b>108.31</b>	<b>108.48</b>	<b>108.67</b>	<b>107.68</b>	<b>107.66</b>	<b>107.74</b>	<b>108.26</b>	<b>109.85</b>	<b>109.72</b>	<b>110.64</b>	<b>122.01</b>	<b>109.75</b>
Penangkapan	108.32	108.64	108.79	109.02	107.93	107.93	107.97	108.40	110.13	109.92	111.00	121.13	109.93
Budidaya	<b>105.46</b>	<b>105.46</b>	<b>105.83</b>	<b>105.63</b>	<b>105.55</b>	<b>105.33</b>	<b>105.74</b>	<b>106.99</b>	<b>107.42</b>	<b>107.99</b>	<b>107.50</b>	<b>130.74</b>	<b>108.30</b>
<b>Indeks Harga yang Dibayar Petani</b>	<b>115.55</b>	<b>115.76</b>	<b>115.97</b>	<b>116.10</b>	<b>116.57</b>	<b>117.15</b>	<b>118.83</b>	<b>119.43</b>	<b>119.37</b>	<b>119.45</b>	<b>119.92</b>	<b>124.56</b>	<b>118.22</b>
<b>Konsumsi Rumah Tangga</b>	<b>113.96</b>	<b>114.27</b>	<b>114.44</b>	<b>114.60</b>	<b>115.13</b>	<b>115.96</b>	<b>118.18</b>	<b>119.16</b>	<b>119.12</b>	<b>119.10</b>	<b>119.88</b>	<b>130.42</b>	<b>117.85</b>
Bahan Makanan	117.23	117.60	117.17	117.37	118.18	119.98	124.34	125.52	125.09	124.75	126.09	136.05	122.45
Makanan Jadi	112.83	113.84	115.17	115.15	115.27	115.44	116.22	117.59	118.03	118.26	118.83	128.03	117.06
Perumahan	104.07	104.20	103.86	104.16	104.18	103.97	104.14	105.04	105.39	105.97	106.55	132.61	107.01
Sandang	114.40	113.93	114.83	115.32	115.84	116.32	116.95	117.69	117.92	118.46	118.67	130.66	117.58
Kesehatan	117.16	117.14	117.47	117.75	118.36	118.36	118.37	119.15	119.42	119.96	120.21	125.40	119.06
Pendidikan, Rekreasi & Olah raga	115.76	115.85	116.16	116.65	117.33	117.33	118.54	118.65	118.74	118.78	118.77	128.28	118.40
Transportasi dan Komunikasi	108.00	107.63	107.39	107.19	107.66	107.56	107.77	107.79	107.73	107.40	107.44	105.50	107.42
<b>Biaya Produksi &amp; Penambahan Barang Modal</b>	<b>119.10</b>	<b>119.10</b>	<b>119.37</b>	<b>119.45</b>	<b>119.80</b>	<b>119.80</b>	<b>120.28</b>	<b>120.05</b>	<b>119.93</b>	<b>120.23</b>	<b>120.00</b>	<b>114.69</b>	<b>119.32</b>
Bibit	100.00	100.00	100.00	100.00	100.00	100.00	100.00	100.00	100.00	100.00	100.00	101.10	100.09
Obat-obatan & Pupuk	111.13	111.13	111.13	112.14	112.14	110.56	110.65	110.79	110.95	110.95	110.95	133.44	113.00
Sewa Lahan, Pajak & Lainnya	115.77	115.77	116.12	116.12	116.12	116.12	117.59	116.56	116.56	117.16	116.48	112.11	116.04
Transportasi	129.06	129.06	129.35	129.36	130.32	130.47	130.49	130.75	130.75	131.02	131.02	102.61	127.85
Penambahan Barang Modal	116.20	116.20	116.48	116.77	116.77	116.77	116.77	116.77	116.05	116.05	116.05	134.15	117.92
Upah Buruh Tani	<b>104.04</b>	<b>104.04</b>	<b>104.04</b>	<b>104.04</b>	<b>104.04</b>	<b>104.04</b>	<b>104.04</b>	<b>104.04</b>	<b>104.04</b>	<b>104.04</b>	<b>104.04</b>	<b>127.13</b>	<b>105.96</b>
<b>Nilai Tukar Petani</b>	<b>93.49</b>	<b>93.56</b>	<b>93.55</b>	<b>93.60</b>	<b>92.37</b>	<b>91.90</b>	<b>90.67</b>	<b>90.64</b>	<b>92.02</b>	<b>91.85</b>	<b>92.26</b>	<b>97.95</b>	<b>92.82</b>

**Tabel 3.1. Nilai Tukar Petani Provinsi Riau**  
**Januari - Desember 2011**  
**(2007 = 100)**

Rincian	Indeks												Rata-Rata
	Jan	Feb	Maret	April	Mei	Juni	Juli	Agustus	Sept	Okt	Nop	Des	
[1]	[2]	[3]	[4]	[5]	[6]	[7]	[8]	[9]	[10]	[11]	[12]	[13]	[14]
<b>Indeks Harga yang Diterima Petani</b>	<b>132.35</b>	<b>133.19</b>	<b>131.82</b>	<b>131.31</b>	<b>130.64</b>	<b>130.16</b>	<b>129.91</b>	<b>131.41</b>	<b>131.98</b>	<b>131.77</b>	<b>132.53</b>	<b>133.26</b>	<b>131.69</b>
<b>Indeks Harga yang Dibayar Petani</b>	<b>124.90</b>	<b>125.21</b>	<b>125.43</b>	<b>124.71</b>	<b>124.10</b>	<b>124.06</b>	<b>124.66</b>	<b>125.46</b>	<b>125.85</b>	<b>126.32</b>	<b>126.51</b>	<b>126.86</b>	<b>125.34</b>
<b>Konsumsi Rumah Tangga</b>	<b>123.74</b>	<b>124.12</b>	<b>124.40</b>	<b>123.42</b>	<b>122.58</b>	<b>122.48</b>	<b>123.21</b>	<b>124.25</b>	<b>124.72</b>	<b>125.31</b>	<b>125.55</b>	<b>125.95</b>	<b>124.14</b>
Bahan Makanan	130.54	131.07	130.41	128.48	126.37	125.85	127.02	128.67	129.52	130.56	130.84	131.42	129.23
Makanan Jadi	120.76	121.11	122.49	122.13	122.85	123.22	123.74	124.54	124.62	124.88	125.12	125.43	123.41
Perumahan	113.32	113.56	114.80	115.29	114.96	114.73	114.78	114.89	115.18	115.85	116.47	116.61	115.04
Sandang	128.86	129.09	130.26	129.91	130.57	131.09	131.36	132.20	132.81	132.38	132.41	132.35	131.11
Kesehatan	118.56	117.98	118.17	118.25	118.46	118.49	118.84	118.94	118.95	118.95	118.95	119.53	118.67
Pendidikan, Rekreasi & Olah raga	112.33	112.50	112.79	112.81	113.37	113.63	114.66	114.66	114.62	114.64	114.67	115.06	113.81
Transportasi dan Komunikasi	109.42	109.79	110.75	110.25	109.74	110.42	110.19	110.63	110.40	110.41	110.29	110.42	110.23
<b>Biaya Produksi &amp; Penambahan Barang Modal</b>	<b>128.04</b>	<b>128.16</b>	<b>128.28</b>	<b>128.37</b>	<b>128.62</b>	<b>128.72</b>	<b>128.88</b>	<b>128.95</b>	<b>129.05</b>	<b>129.17</b>	<b>129.19</b>	<b>129.36</b>	<b>128.73</b>
Bibit	143.77	143.79	143.84	143.87	143.84	143.81	143.81	143.81	144.21	144.33	144.29	144.75	144.01
Obat-obatan & Pupuk	120.86	121.13	121.28	121.48	121.90	122.03	122.21	122.56	122.56	122.69	122.68	123.10	122.04
Sewa Lahan, Pajak & Lainnya	112.90	112.90	112.90	113.12	113.24	113.24	113.38	113.40	113.37	113.53	113.60	113.75	113.28
Transportasi	126.01	126.03	126.60	126.14	126.08	126.39	126.52	126.53	126.52	126.71	126.71	126.90	126.43
Penambahan Barang Modal	120.90	121.30	121.24	121.30	121.41	121.35	121.50	121.41	121.48	121.74	121.82	121.82	121.44
Upah Buruh Tani	133.24	133.36	133.36	133.56	133.91	133.99	133.99	133.99	134.22	134.25	134.25	134.31	133.87
<b>Nilai Tukar Petani</b>	<b>105.96</b>	<b>106.37</b>	<b>105.09</b>	<b>105.30</b>	<b>105.27</b>	<b>104.92</b>	<b>104.21</b>	<b>104.75</b>	<b>104.87</b>	<b>104.32</b>	<b>104.76</b>	<b>105.05</b>	<b>105.07</b>

**Tabel 3.2. Nilai Tukar Petani Provinsi Riau menurut Subsektor Tanaman Pangan**  
**Januari - Desember 2011**  
**(2007 = 100)**

Rincian	Indeks												Rata-Rata
	Jan	Feb	Maret	April	Mei	Juni	Juli	Agustus	Sept	Okt	Nop	Des	
[1]	[2]	[3]	[4]	[5]	[6]	[7]	[8]	[9]	[10]	[11]	[12]	[13]	[14]
<b>Indeks Harga yang Diterima Petani</b>	<b>138.14</b>	<b>138.14</b>	<b>138.16</b>	<b>138.16</b>	<b>138.38</b>	<b>138.30</b>	<b>139.37</b>	<b>141.14</b>	<b>141.23</b>	<b>141.17</b>	<b>142.86</b>	<b>142.90</b>	<b>139.83</b>
Padi	136.76	136.76	136.76	136.76	136.76	136.76	138.03	139.72	139.72	139.72	141.47	141.47	138.39
Palawija	146.53	146.53	146.66	146.66	148.20	147.63	147.55	149.75	150.40	150.02	151.35	151.59	148.57
<b>Indeks Harga yang Dibayar Petani</b>	<b>123.75</b>	<b>124.04</b>	<b>124.20</b>	<b>123.39</b>	<b>122.68</b>	<b>122.58</b>	<b>123.28</b>	<b>124.09</b>	<b>124.55</b>	<b>125.07</b>	<b>125.68</b>	<b>126.38</b>	<b>124.14</b>
<b>Konsumsi Rumah Tangga</b>	<b>125.06</b>	<b>125.39</b>	<b>125.57</b>	<b>124.50</b>	<b>123.53</b>	<b>123.38</b>	<b>124.19</b>	<b>125.13</b>	<b>125.68</b>	<b>126.24</b>	<b>126.95</b>	<b>127.73</b>	<b>125.28</b>
Bahan Makanan	131.73	132.19	131.24	129.04	126.64	125.99	127.31	128.74	129.77	130.77	131.78	132.63	129.82
Makanan Jadi	120.68	120.99	122.43	122.06	122.79	123.11	123.75	124.63	124.68	124.97	125.52	126.55	123.51
Perumahan	116.02	116.28	117.57	118.18	117.76	117.47	117.52	117.63	117.95	118.66	119.49	119.72	117.85
Sandang	133.78	133.98	135.22	134.88	135.65	136.23	136.40	137.20	137.79	137.32	137.27	138.12	136.15
Kesehatan	118.90	118.31	118.53	118.64	118.79	118.79	119.10	119.19	119.19	119.20	119.72	120.69	119.09
Pendidikan, Rekreasi & Olah raga	112.48	112.59	112.86	112.88	113.25	113.60	114.68	114.68	114.66	114.66	115.19	116.16	113.97
Transportasi dan Komunikasi	111.25	111.63	112.61	112.08	111.55	112.30	112.04	112.46	112.23	112.23	112.25	112.27	112.08
<b>Biaya Produksi &amp; Penambahan Barang Modal</b>	<b>117.60</b>	<b>117.70</b>	<b>117.81</b>	<b>118.19</b>	<b>118.68</b>	<b>118.84</b>	<b>119.01</b>	<b>119.21</b>	<b>119.25</b>	<b>119.59</b>	<b>119.68</b>	<b>120.03</b>	<b>118.80</b>
Bibit	119.55	119.85	119.85	119.78	120.32	120.32	120.32	120.32	120.32	120.67	121.25	121.40	120.33
Obat-obatan & Pupuk	119.10	119.63	119.90	120.38	120.50	121.10	121.10	122.08	122.11	122.68	122.54	123.72	121.24
Sewa Lahan, Pajak & Lainnya	127.20	127.20	127.20	128.14	129.09	129.09	129.09	129.09	129.09	129.22	129.70	129.70	128.65
Transportasi	96.17	96.25	96.97	96.43	96.48	96.95	97.17	97.64	97.69	98.24	98.24	98.61	97.24
Penambahan Barang Modal	117.87	117.79	117.87	117.73	117.79	117.87	118.45	118.45	118.57	119.24	119.38	119.76	118.40
Upah Buruh Tani	116.73	116.73	116.73	117.53	118.52	118.52	118.52	118.52	118.52	118.52	118.52	118.52	117.99
<b>Nilai Tukar Petani</b>	<b>111.63</b>	<b>111.37</b>	<b>111.24</b>	<b>111.97</b>	<b>112.79</b>	<b>112.82</b>	<b>113.05</b>	<b>113.74</b>	<b>113.39</b>	<b>112.87</b>	<b>113.67</b>	<b>113.07</b>	<b>112.63</b>

**Tabel 3.3. Nilai Tukar Petani Provinsi Riau menurut Subsektor Tanaman Hortikultura**  
**Januari - Desember 2011**  
**(2007 = 100)**

Rincian	Indeks												Rata-Rata
	Jan	Feb	Maret	April	Mei	Juni	Juli	Agustus	Sept	Okt	Nop	Des	
[1]	[2]	[3]	[4]	[5]	[6]	[7]	[8]	[9]	[10]	[11]	[12]	[13]	[14]
<b>Indeks Harga yang Diterima Petani</b>	<b>142.00</b>	<b>142.30</b>	<b>140.82</b>	<b>139.89</b>	<b>139.68</b>	<b>137.61</b>	<b>137.96</b>	<b>141.70</b>	<b>143.14</b>	<b>144.62</b>	<b>147.83</b>	<b>149.77</b>	<b>142.28</b>
Sayur-sayuran	143.14	143.79	140.51	138.56	138.00	136.11	136.83	143.38	145.11	146.33	153.13	156.46	143.45
Buah-buahan	140.95	140.95	141.11	141.11	141.21	138.97	138.99	140.16	141.34	143.05	142.99	143.66	141.21
<b>Indeks Harga yang Dibayar Petani</b>	<b>123.51</b>	<b>123.80</b>	<b>123.97</b>	<b>123.12</b>	<b>122.38</b>	<b>122.24</b>	<b>122.92</b>	<b>123.67</b>	<b>124.10</b>	<b>124.62</b>	<b>125.24</b>	<b>125.85</b>	<b>123.78</b>
<b>Konsumsi Rumah Tangga</b>	<b>123.65</b>	<b>123.97</b>	<b>124.12</b>	<b>123.03</b>	<b>122.05</b>	<b>121.90</b>	<b>122.69</b>	<b>123.55</b>	<b>124.09</b>	<b>124.69</b>	<b>125.43</b>	<b>126.20</b>	<b>123.78</b>
Bahan Makanan	129.54	129.99	129.00	126.76	124.33	123.72	124.95	126.22	127.24	128.30	129.36	130.20	127.47
Makanan Jadi	120.75	121.04	122.49	122.12	122.85	123.18	123.82	124.71	124.76	125.05	125.60	126.64	123.58
Perumahan	115.34	115.61	116.89	117.49	117.07	116.79	116.83	116.95	117.26	117.97	118.80	119.01	117.17
Sandang	127.34	127.53	128.63	128.29	129.02	129.51	129.72	130.51	131.10	130.70	130.70	131.52	129.55
Kesehatan	119.21	118.63	118.85	118.95	119.10	119.09	119.40	119.50	119.50	119.51	120.03	120.99	119.40
Pendidikan, Rekreasi & Olah raga	115.46	115.55	115.84	115.85	116.20	116.55	117.68	117.68	117.66	117.67	118.20	119.19	116.96
Transportasi dan Komunikasi	110.39	110.77	111.75	111.22	110.68	111.43	111.18	111.60	111.36	111.37	111.38	111.40	111.21
<b>Biaya Produksi &amp; Penambahan Barang Modal</b>	<b>122.91</b>	<b>123.05</b>	<b>123.34</b>	<b>123.51</b>	<b>123.78</b>	<b>123.62</b>	<b>123.89</b>	<b>124.16</b>	<b>124.16</b>	<b>124.35</b>	<b>124.43</b>	<b>124.36</b>	<b>123.80</b>
Bibit	252.09	251.85	252.13	252.13	251.28	250.90	250.90	250.90	250.90	251.15	251.15	250.87	251.35
Obat-obatan & Pupuk	107.45	107.89	108.46	108.81	109.08	108.74	109.44	110.23	110.21	110.22	110.10	109.96	109.22
Sewa Lahan, Pajak & Lainnya	115.67	115.67	115.67	115.77	115.77	115.77	115.77	115.77	115.77	116.46	116.46	116.46	115.92
Transportasi	113.28	113.28	113.69	113.69	113.69	114.00	114.00	114.00	114.00	114.37	114.37	114.37	113.89
Penambahan Barang Modal	121.59	121.59	121.59	121.59	121.85	121.38	121.53	121.43	121.43	122.04	122.29	122.35	121.72
Upah Buruh Tani	114.21	114.21	114.21	114.37	115.19	115.19	115.19	115.19	115.23	115.23	115.60	115.60	114.95
<b>Nilai Tukar Petani</b>	<b>114.97</b>	<b>114.95</b>	<b>113.60</b>	<b>113.62</b>	<b>114.13</b>	<b>112.57</b>	<b>112.23</b>	<b>114.58</b>	<b>115.34</b>	<b>116.04</b>	<b>118.04</b>	<b>119.01</b>	<b>114.92</b>

**Tabel 3.4. Nilai Tukar Petani Provinsi Riau menurut Subsektor Tanaman Perkebunan Rakyat**  
**Januari - Desember 2011**  
**(2007 = 100)**

Rincian	Indeks												Rata-Rata
	Jan	Feb	Maret	April	Mei	Juni	Juli	Agustus	Sept	Okt	Nop	Des	
[1]	[2]	[3]	[4]	[5]	[6]	[7]	[8]	[9]	[10]	[11]	[12]	[13]	[14]
<b>Indeks Harga yang Diterima Petani</b>	<b>134.78</b>	<b>137.17</b>	<b>133.75</b>	<b>132.56</b>	<b>131.09</b>	<b>130.62</b>	<b>128.41</b>	<b>129.42</b>	<b>129.63</b>	<b>128.33</b>	<b>129.72</b>	<b>130.47</b>	<b>131.33</b>
Tanaman Perkebunan Rakyat	134.78	137.17	133.75	132.56	131.09	130.62	128.41	129.42	129.63	128.33	129.72	130.47	131.33
<b>Indeks Harga yang Dibayar Petani</b>	<b>126.31</b>	<b>126.57</b>	<b>126.78</b>	<b>126.05</b>	<b>125.40</b>	<b>125.30</b>	<b>125.83</b>	<b>126.70</b>	<b>127.12</b>	<b>127.62</b>	<b>128.25</b>	<b>129.07</b>	<b>126.75</b>
<b>Konsumsi Rumah Tangga</b>	<b>123.38</b>	<b>123.68</b>	<b>123.92</b>	<b>123.01</b>	<b>122.12</b>	<b>122.00</b>	<b>122.66</b>	<b>123.75</b>	<b>124.20</b>	<b>124.81</b>	<b>125.52</b>	<b>126.37</b>	<b>123.78</b>
Bahan Makanan	130.65	131.01	130.42	128.68	126.56	126.12	127.21	129.01	129.79	130.86	131.78	132.71	129.57
Makanan Jadi	121.40	121.86	123.02	122.55	123.26	123.49	123.71	124.42	124.52	124.71	125.36	126.67	123.75
Perumahan	111.40	111.67	112.94	113.35	113.04	112.78	112.84	112.95	113.26	113.95	114.75	115.01	113.16
Sandang	130.93	130.91	132.24	131.87	132.60	133.21	133.55	134.35	134.92	134.44	134.39	135.35	133.23
Kesehatan	117.65	117.04	117.20	117.27	117.54	117.64	118.10	118.19	118.20	118.21	119.02	119.78	117.99
Pendidikan, Rekreasi & Olah raga	106.16	106.32	106.54	106.56	107.10	107.22	108.27	108.27	108.23	108.24	108.53	109.55	107.58
Transportasi dan Komunikasi	108.74	109.14	110.16	109.69	109.17	109.83	109.64	110.15	109.93	109.95	109.96	109.97	109.69
<b>Biaya Produksi &amp; Penambahan Barang Mod</b>	<b>138.37</b>	<b>138.50</b>	<b>138.56</b>	<b>138.60</b>	<b>138.91</b>	<b>138.91</b>	<b>138.91</b>	<b>138.86</b>	<b>139.13</b>	<b>139.16</b>	<b>139.50</b>	<b>140.22</b>	<b>138.97</b>
Bibit	127.77	127.77	127.77	127.77	127.77	127.77	127.77	127.77	129.01	129.01	129.93	130.58	128.39
Obat-obatan & Pupuk	128.08	128.08	128.08	128.41	129.35	129.35	129.35	129.31	129.31	129.31	129.99	130.64	129.11
Sewa Lahan, Pajak & Lainnya	100.31	100.31	100.31	100.31	100.31	100.31	100.31	100.31	100.31	100.31	100.31	100.31	100.31
Transportasi	146.65	146.65	147.11	146.84	146.64	146.64	146.64	146.36	146.36	146.39	146.97	146.97	146.68
Penambahan Barang Modal	116.85	117.76	117.76	117.51	117.69	117.69	117.69	117.69	117.69	117.69	117.56	119.02	117.71
Upah Buruh Tani	166.95	166.95	166.95	166.95	166.95	166.95	166.95	166.95	167.63	167.72	167.72	168.63	167.28
<b>Nilai Tukar Petani</b>	<b>106.71</b>	<b>108.38</b>	<b>105.50</b>	<b>105.16</b>	<b>104.54</b>	<b>104.25</b>	<b>102.05</b>	<b>102.14</b>	<b>101.98</b>	<b>100.56</b>	<b>101.15</b>	<b>101.09</b>	<b>103.63</b>

**Tabel 3.5. Nilai Tukar Petani Provinsi Riau menurut Subsektor Peternakan**  
**Januari - Desember 2011**  
**(2007 = 100)**

Rincian	Indeks												Rata-Rata
	Jan	Feb	Maret	April	Mei	Juni	Juli	Agustus	Sept	Okt	Nop	Des	
[1]	[2]	[3]	[4]	[5]	[6]	[7]	[8]	[9]	[10]	[11]	[12]	[13]	[14]
<b>Indeks Harga yang Diterima Petani</b>	<b>132.35</b>	<b>132.19</b>	<b>132.24</b>	<b>132.68</b>	<b>132.18</b>	<b>132.55</b>	<b>132.61</b>	<b>132.73</b>	<b>133.20</b>	<b>133.18</b>	<b>134.05</b>	<b>134.88</b>	<b>132.90</b>
Ternak Besar	129.14	128.90	128.90	129.37	129.37	129.61	129.61	129.61	130.36	130.36	131.92	132.72	129.99
Ternak Kecil	174.94	174.29	174.49	175.63	175.63	175.67	175.67	175.86	176.42	176.39	178.71	178.67	176.03
Unggas	122.04	122.17	122.26	122.47	120.79	121.48	121.68	121.85	121.85	121.81	120.98	122.28	121.80
Hasil Ternak	148.33	148.33	148.33	148.33	148.33	149.24	149.24	150.53	150.25	150.25	150.25	150.03	149.29
<b>Indeks Harga yang Dibayar Petani</b>	<b>130.60</b>	<b>131.17</b>	<b>131.49</b>	<b>130.98</b>	<b>130.52</b>	<b>130.50</b>	<b>130.98</b>	<b>131.69</b>	<b>131.99</b>	<b>132.38</b>	<b>132.65</b>	<b>133.28</b>	<b>131.52</b>
<b>Konsumsi Rumah Tangga</b>	<b>125.29</b>	<b>126.27</b>	<b>126.78</b>	<b>125.75</b>	<b>124.82</b>	<b>124.60</b>	<b>125.24</b>	<b>126.35</b>	<b>126.78</b>	<b>127.45</b>	<b>127.94</b>	<b>128.93</b>	<b>126.35</b>
Bahan Makanan	130.89	132.52	132.49	130.63	128.64	128.01	128.99	130.74	131.43	132.55	133.10	134.19	131.18
Makanan Jadi	120.26	120.77	122.00	121.61	122.29	122.59	122.87	123.46	123.58	123.81	124.33	125.61	122.76
Perumahan	120.18	120.38	121.92	122.42	122.10	121.90	121.97	122.09	122.41	123.19	124.04	124.77	122.28
Sandang	130.76	130.98	132.34	131.88	132.43	133.04	133.30	134.22	134.67	134.09	134.04	134.95	133.06
Kesehatan	117.71	117.02	117.20	117.32	117.54	117.57	117.85	118.01	118.01	118.02	118.46	119.58	117.86
Pendidikan, Rekreasi & Olah raga	113.77	113.94	114.08	114.10	114.66	114.85	116.01	116.01	115.96	115.98	116.25	117.33	115.25
Transportasi dan Komunikasi	108.41	108.81	109.79	109.30	108.79	109.45	109.22	109.70	109.49	109.50	109.49	109.51	109.29
<b>Biaya Produksi &amp; Penambahan Barang Modal</b>	<b>137.94</b>	<b>137.94</b>	<b>138.01</b>	<b>138.21</b>	<b>138.40</b>	<b>138.66</b>	<b>138.92</b>	<b>139.06</b>	<b>139.19</b>	<b>139.19</b>	<b>139.17</b>	<b>139.29</b>	<b>138.66</b>
Bibit	142.02	142.02	142.02	142.39	142.39	142.76	142.76	142.76	142.76	142.76	142.77	142.77	142.52
Obat-obatan & Pupuk	138.72	138.72	138.72	138.72	139.25	139.77	140.32	140.48	140.48	140.48	140.43	140.56	139.72
Sewa Lahan, Pajak & Lainnya	111.85	111.85	111.85	111.85	111.85	111.85	111.85	111.85	111.85	111.85	111.85	111.85	111.85
Transportasi	133.64	133.64	134.53	133.69	133.69	133.69	134.38	134.38	134.26	134.26	134.26	133.90	134.03
Penambahan Barang Modal	142.92	142.92	142.92	143.80	143.80	143.80	143.80	144.16	144.79	144.79	144.79	145.24	143.98
Upah Buruh Tani	142.26	142.26	142.26	142.26	142.26	142.26	142.26	142.26	142.26	142.26	142.26	142.26	142.26
<b>Nilai Tukar Petani</b>	<b>101.34</b>	<b>100.78</b>	<b>100.57</b>	<b>101.30</b>	<b>101.27</b>	<b>101.57</b>	<b>101.24</b>	<b>100.79</b>	<b>100.92</b>	<b>100.61</b>	<b>101.05</b>	<b>101.20</b>	<b>101.05</b>

**Tabel 3.6. Nilai Tukar Petani Provinsi Riau menurut Subsektor Perikanan**  
**Januari - Desember 2011**  
**(2007 = 100)**

Rincian	Indeks												Rata-Rata
	Jan	Feb	Maret	April	Mei	Juni	Juli	Agustus	Sept	Okt	Nop	Des	
[1]	[2]	[3]	[4]	[5]	[6]	[7]	[8]	[9]	[10]	[11]	[12]	[13]	[14]
<b>Indeks Harga yang Diterima Petani</b>	<b>112.01</b>	<b>112.22</b>	<b>112.08</b>	<b>112.01</b>	<b>111.18</b>	<b>111.17</b>	<b>112.09</b>	<b>112.94</b>	<b>113.91</b>	<b>113.79</b>	<b>113.98</b>	<b>113.77</b>	<b>112.60</b>
Penangkapan	112.67	112.92	112.85	112.85	111.99	111.88	112.89	113.85	114.82	114.73	115.02	114.83	113.44
Budidaya	<b>106.18</b>	<b>106.10</b>	<b>105.33</b>	<b>104.64</b>	<b>104.17</b>	<b>105.00</b>	<b>105.17</b>	<b>104.97</b>	<b>106.01</b>	<b>105.54</b>	<b>104.84</b>	<b>104.50</b>	<b>105.21</b>
<b>Indeks Harga yang Dibayar Petani</b>	<b>121.46</b>	<b>121.71</b>	<b>122.03</b>	<b>121.38</b>	<b>121.03</b>	<b>121.21</b>	<b>121.83</b>	<b>122.61</b>	<b>122.87</b>	<b>123.23</b>	<b>123.61</b>	<b>124.31</b>	<b>122.27</b>
<b>Konsumsi Rumah Tangga</b>	121.88	122.15	122.57	121.76	121.32	121.42	122.20	123.36	123.78	124.28	124.69	125.65	122.92
Bahan Makanan	129.60	129.88	129.38	127.67	126.16	125.79	126.96	128.90	129.64	130.61	131.17	132.47	129.02
Makanan Jadi	120.00	120.12	121.83	121.70	122.50	123.21	124.21	125.08	125.18	125.50	125.93	126.96	123.52
Perumahan	107.32	107.48	108.41	108.76	108.59	108.50	108.56	108.64	108.81	109.31	109.81	110.23	108.70
Sandang	119.52	120.29	121.06	120.77	121.20	121.45	121.77	122.74	123.53	123.32	123.33	123.96	121.91
Kesehatan	119.66	119.17	119.38	119.41	119.63	119.62	119.87	119.97	119.98	119.98	120.36	121.33	119.86
Pendidikan, Rekreasi & Olah raga	119.28	119.58	120.11	120.12	121.15	121.53	122.29	122.29	122.24	122.27	122.80	123.96	121.47
Transportasi dan Komunikasi	<b>108.10</b>	<b>108.40</b>	<b>109.19</b>	<b>108.72</b>	<b>108.25</b>	<b>108.86</b>	<b>108.61</b>	<b>108.92</b>	<b>108.69</b>	<b>108.70</b>	<b>108.71</b>	<b>108.71</b>	<b>108.65</b>
<b>Biaya Produksi &amp; Penambahan Barang Modal</b>	120.52	120.72	120.83	120.55	120.40	120.76	121.01	120.92	120.84	120.88	121.19	121.30	120.83
Bibit	100.00	100.00	100.00	100.00	100.00	100.00	100.00	100.00	100.00	100.00	100.00	100.00	100.00
Obat-obatan & Pupuk	111.50	111.96	111.89	111.53	111.45	111.45	111.45	111.45	111.45	111.45	112.83	112.90	111.78
Sewa Lahan, Pajak & Lainnya	116.48	116.48	116.48	116.48	116.02	116.02	116.80	116.87	116.71	116.80	117.43	117.49	116.67
Transportasi	131.62	131.63	132.12	131.21	131.21	132.08	132.08	132.08	132.06	132.07	132.07	132.07	131.86
Penambahan Barang Modal	117.24	117.92	117.54	117.93	117.93	117.93	117.93	117.28	117.13	117.22	117.50	118.02	117.63
Upah Buruh Tani	<b>104.85</b>	<b>105.53</b>	<b>105.53</b>	<b>105.53</b>	<b>105.53</b>	<b>105.96</b>	<b>105.96</b>	<b>105.96</b>	<b>105.96</b>	<b>105.96</b>	<b>105.96</b>	<b>106.07</b>	<b>105.73</b>
<b>Nilai Tukar Petani</b>	<b>92.22</b>	<b>92.21</b>	<b>91.84</b>	<b>92.28</b>	<b>91.86</b>	<b>91.72</b>	<b>92.01</b>	<b>92.11</b>	<b>92.71</b>	<b>92.34</b>	<b>92.21</b>	<b>91.52</b>	<b>92.09</b>





# DATA

**MENCERDASKAN BANGSA**



**BADAN PUSAT STATISTIK PROVINSI RIAU**

Jl Pattimura No.12 Pekanbaru Riau 28131

Telp : (0761) 23042-21336, Fax : (0761) 21336

E-mail : [bps1400@mailhost.bps.go.id](mailto:bps1400@mailhost.bps.go.id)