



BADAN PUSAT STATISTIK
PROVINSI NUSA TENGGARA TIMUR

Pelopop
Data Statistik
Terpercaya
Untuk Semua

01 Juli 2022

Berita Resmi Statistik





Indeks Harga Konsumen/Inflasi



Nilai Tukar Petani



Ekspor Impor



Pariwisata dan Transportasi



Kepala BPS Provinsi NTT

Matamira B. Kale, S.SI, M.SI



Perkembangan Indeks Harga Konsumen/Inflasi

No. 30/07/5300/Th. XXV, 1 Juli 2022





Inflasi (%) Juni 2022 Nusa Tenggara Timur, Kupang, Maumere dan Waingapu

Pelopor
Data Statistik
Terpercaya
Untuk Semua

Nusa Tenggara Timur **0,52%**

Inflasi Tahun Kalender 2022

3,81%

Inflasi Tahun ke Tahun
(Juni 2022 terhadap Juni 2021)

4,28%

Kota Kupang **0,51%**

Inflasi Tahun Kalender 2022

3,91%

Inflasi Tahun ke Tahun
(Juni 2022 terhadap Juni 2021)

4,46%

Kota Maumere **0,83%**

Inflasi Tahun Kalender 2022

3,65%

Inflasi Tahun ke Tahun
(Juni 2022 terhadap Juni 2021)

3,84%

Kota Waingapu **0,20%**

Inflasi Tahun Kalender 2022

3,15%

Inflasi Tahun ke Tahun
(Juni 2022 terhadap Juni 2021)

3,15%



Kelompok Pengeluaran	NTT		Kupang		Maumere		Waingapu	
	Inflasi	Andil	Inflasi	Andil	Inflasi	Andil	Inflasi	Andil
(1)	(2)	(3)	(4)	(5)	(5)	(6)	(7)	(8)
Inflasi Umum	0,52	0,52	0,51	0,51	0,83	0,83	0,20	0,20
1 MAKANAN, MINUMAN, DAN TEMBAKAU	-0,01	0,00	-0,26	-0,08	1,89	0,72	-0,21	-0,09
2 PAKAIAN DAN ALAS KAKI	-0,34	-0,02	-0,40	-0,02	-0,04	0,00	0,01	0,00
3 PERUMAHAN, AIR, LISTRIK, DAN BAHAN BAKAR RUMAH TANGGA	0,15	0,03	0,16	0,03	0,18	0,03	0,00	0,00
4 PERLENGKAPAN, PERALATAN, DAN PEMELIHARAAN RUTIN RUMAH TANGGA	0,52	0,03	0,60	0,03	0,00	0,00	0,40	0,02
5 KESEHATAN	-0,08	0,00	0,01	0,00	0,00	0,00	-0,73	-0,01
6 TRANSPORTASI	3,21	0,45	3,80	0,56	-0,37	-0,04	0,51	0,07
7 INFORMASI, KOMUNIKASI DAN JASA KEUANGAN	-0,01	0,00	-0,01	0,00	0,00	0,00	0,00	0,00
8 REKREASI, OLAHRAGA, DAN BUDAYA	0,10	0,00	0,05	0,00	0,20	0,00	0,37	0,01
9 PENDIDIKAN	0,00	0,00	0,00	0,00	0,00	0,00	0,00	0,00
10 PENYEDIAAN MAKANAN DAN MINUMAN/RESTORAN	0,37	0,02	0,00	0,00	1,58	0,09	2,79	0,13
11 PERAWATAN PRIBADI DAN JASA LAINNYA	0,24	0,02	0,12	0,01	0,52	0,03	0,99	0,07
KOMPONEN BAHAN MAKANAN	-0,13	-0,03	-0,47	-0,11	2,26	0,64	-0,29	-0,10



Series Inflasi Month-to-Month

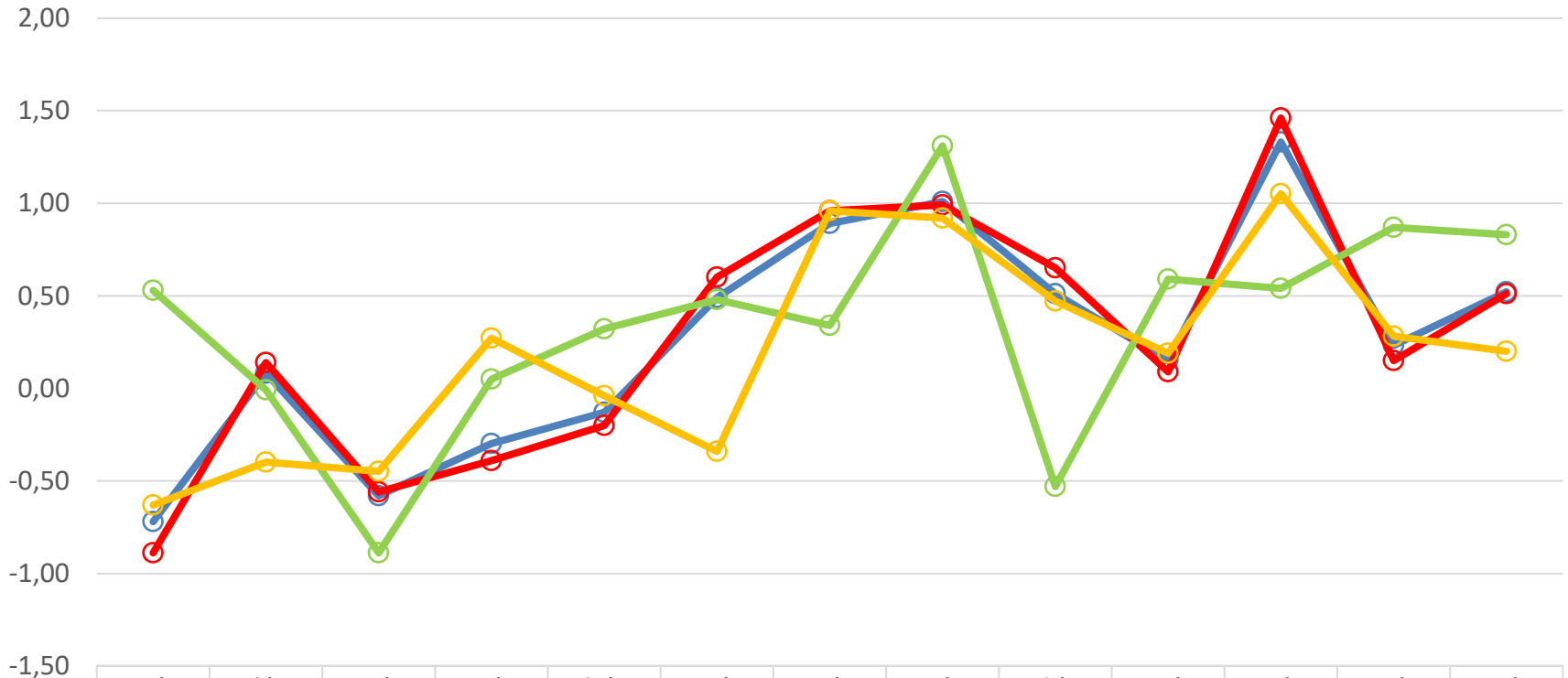

	Juni'21	Juli'21	Aug'21	Sep'21	Okt'21	Nov'21	Des'21	Jan'22	Feb'22	Mar'22	Apr'22	Mei'22	Juni'22
NTT	-0,72	0,08	-0,58	-0,30	-0,13	0,49	0,89	1,01	0,51	0,15	1,33	0,23	0,52
KPG	-0,89	0,14	-0,56	-0,39	-0,20	0,60	0,96	0,99	0,65	0,09	1,46	0,15	0,51
MOF	0,53	-0,01	-0,89	0,05	0,32	0,48	0,34	1,31	-0,53	0,59	0,54	0,87	0,83
WGP	-0,63	-0,40	-0,45	0,27	-0,04	-0,34	0,96	0,92	0,47	0,19	1,05	0,28	0,20



10 Komoditas Utama Penyumbang/Penghambat Inflasi Juni 2022

Pelopor
Data Statistik
Terpercaya
Untuk Semua

NUSA TENGGARA TIMUR		KOTA KUPANG		KOTA MAUMERE		KOTA WAINGAPU	
ANGKUTAN UDARA	0,42	ANGKUTAN UDARA	0,53	IKAN SELAR	0,35	NASI DENGAN LAUK	0,13
BAYAM	0,05	BAYAM	0,06	MINYAK GORENG	0,16	SAWI HIJAU	0,11
TELUR AYAM RAS	0,04	IKAN TUNA	0,04	NASI DENGAN LAUK	0,09	ANGKUTAN UDARA	0,06
IKAN SELAR	0,04	IKAN TONGKOL	0,04	IKAN KEMBUNG	0,08	TELUR AYAM RAS	0,05
IKAN TONGKOL	0,03	TELUR AYAM RAS	0,04	IKAN LAYANG	0,07	BAWANG MERAH	0,05
DAUN SINGKONG	0,03	TARIF PARKIR	0,03	BAWANG MERAH	0,06	SABUN MANDI	0,04
TARIF PARKIR	0,03	DAUN SINGKONG	0,03	CUMI-CUMI	0,06	IKAN KEMBUNG	0,02
IKAN TUNA	0,02	SEMEN	0,03	BAYAM	0,04	CABAI RAWIT	0,02
NASI DENGAN LAUK	0,02	IKAN CAKALANG	0,02	ROKOK KRETEK FILTER	0,04	HAND BODY LOTION	0,02
SEMEN	0,02	TEMPE	0,01	TAHU MENTAH	0,03	DTRGEN BUBUK/CAIR	0,02

NUSA TENGGARA TIMUR		KOTA KUPANG		KOTA MAUMERE		KOTA WAINGAPU	
TOMAT	-0,08	IKAN TEMBANG	-0,06	DAGING AYAM RAS	-0,17	TOMAT	-0,20
WORTEL	-0,05	WORTEL	-0,06	TOMAT	-0,10	BUNGA PEPAYA	-0,03
IKAN TEMBANG	-0,05	TOMAT	-0,06	IKAN TUNA	-0,09	OBAT GOSOK	-0,03
KANGKUNG	-0,02	IKAN KEMBUNG	-0,03	TALAS/KELADI	-0,05	BERAS	-0,02
DAGING AYAM RAS	-0,02	CABAI RAWIT	-0,03	ANGKUTAN UDARA	-0,04	IKAN TONGKOL	-0,02
CABAI RAWIT	-0,02	KANGKUNG	-0,03	BAWANG PUTIH	-0,03	LABU SIAM/JIPANG	-0,02
SAWI PUTIH	-0,02	CABAI MERAH	-0,03	IKAN KAKAP MERAH	-0,02	KANGKUNG	-0,02
CABAI MERAH	-0,02	SAWI PUTIH	-0,02	ASAM	-0,01	IKAN TEMBANG	-0,02
APEL	-0,02	APEL	-0,02	NANGKA MUDA	-0,01	BUNCIS	-0,02
IKAN KEMBUNG	-0,02	IKAN EKOR KUNING	-0,01	IKAN ASIN TERI	-0,01	BAYAM	-0,01



Dari 90 Kota IHK

- 85 Kota Mengalami Inflasi
- 5 Kota Mengalami Deflasi



Inflasi Tertinggi → Gunungsitoli (2,72%)



Inflasi Terendah → Pontianak (0,07%)



Deflasi Tertinggi → Kendari (-0,61%)



Deflasi Terendah → Tanjung Pandan (-0,03%)



BADAN PUSAT STATISTIK
PROVINSI NUSA TENGGARA TIMUR

DATA
MENCERDASKAN
BANGSA

Berita Resmi Statistik

No. 31/07/53/Th.XXV, 1 Juli 2022

Nilai Tukar Petani Nusa Tenggara Timur



NILAI TUKAR PETANI NTT MEI-JUNI 2022

Kelompok/SubKelompok	Indeks Gabungan Subsektor		Persentase Perubahan
	Mei	Juni	
(1)	(2)	(3)	(4)
1. INDEKS HARGA YANG DITERIMA PETANI	103,06	103,57	0,49
2. INDEKS HARGA YANG DIBAYAR PETANI	109,18	109,23	0,04
2.1. KONSUMSI RUMAH TANGGA	109,39	109,43	0,03
2.1.1. Makanan, Minuman dan Tembakau	110,37	110,36	-0,01
2.1.2. Pakaian dan Alas Kaki	112,94	113,12	0,16
2.1.3. Perumahan, Air, Listrik dan Bahan Bakar Rumah Tangga	106,30	106,56	0,24
2.1.4. Perlengkapan, Peralatan dan Pemeliharaan Rutin RuTa	111,46	111,45	-0,01
2.1.5. Kesehatan	108,45	108,69	0,23
2.1.6. Transportasi	105,47	105,51	0,04
2.1.7. Informasi, Komunikasi dan Jasa Keuangan	102,64	102,64	0,00
2.1.8. Rekreasi, Olahraga, dan Budaya	112,89	112,89	0,00
2.1.9. Pendidikan	102,09	102,09	0,00
2.1.10. Penyediaan Makanan dan Minuman/Restoran	106,39	106,42	0,02
2.1.11. Perawatan Pribadi dan Jasa Lainnya	105,30	105,73	0,40
2.2. BIAYA PRODUKSI & PENAMBAHAN BARANG MODAL	108,25	108,39	0,13
2.2.1. Bibit	105,09	105,15	0,05
2.2.2. Pupuk, Pestisida, obat dan pakan	110,97	111,08	0,10
2.2.3. Sewa dan Pengeluaran Lainnya	101,09	101,89	0,79
2.2.4. Transportasi dan Komunikasi	109,95	110,16	0,19
2.2.5. Penambahan Barang Modal	109,91	110,18	0,25
2.2.6. Upah Buruh Tani	108,88	108,92	0,04
3. NILAI TUKAR PETANI	94,39	94,82	0,45
4. NILAI TUKAR USAHA PERTANIAN	95,21	95,55	0,36



Perkembangan Nilai Tukar Petani (NTP)

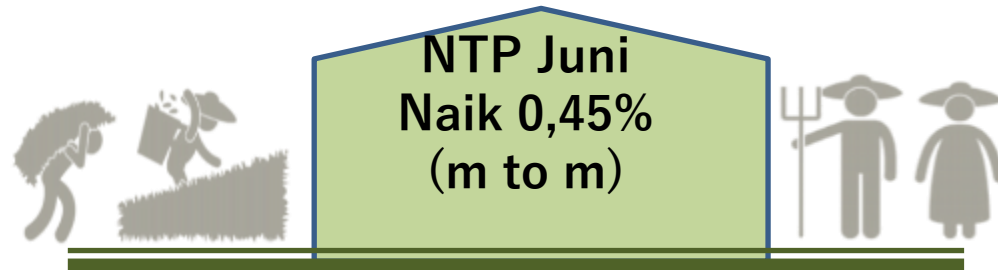
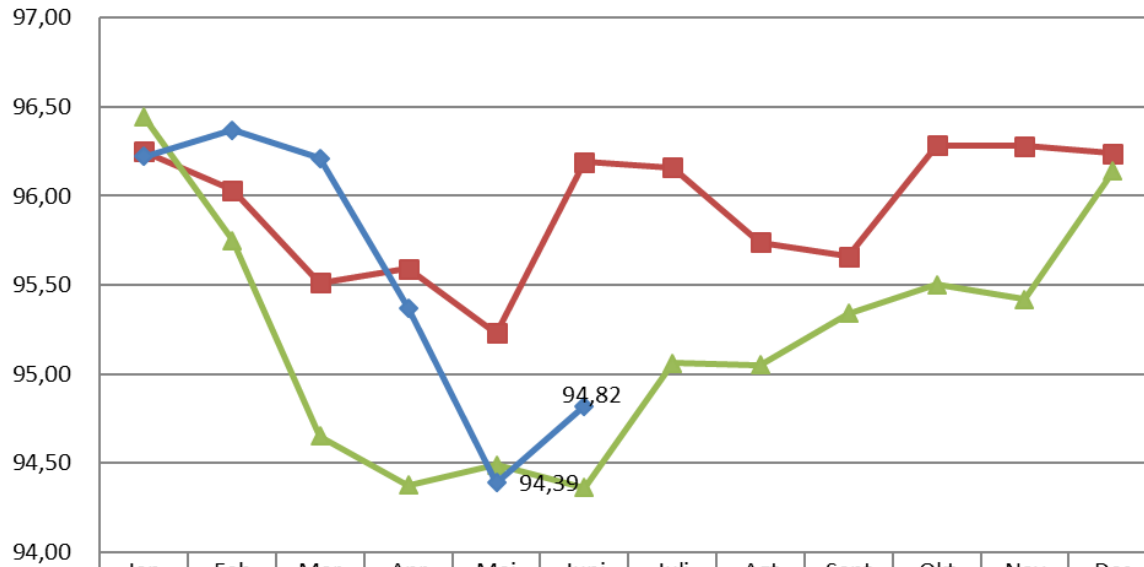

NTP Sub Sektor	Mei	Juni	%
1. Tanaman Pangan	91,79	92,26	↑ 0,52
2. Hortikultura	101,94	102,71	↑ 0,76
3. Pekebunan	92,25	92,79	↑ 0,59
4. Peternakan	108,11	107,86	↓ -0,22
5. Perikanan	95,92	96,51	↑ 0,62
5.1 penangkapan ikan	90,72	91,18	↑ 0,52
5.2 Budidaya Ikan	111,52	112,47	↑ 0,85
NTP	94,39	94,82	↑ 0,45



Perkembangan Nilai Tukar Usaha Petani (NTUP)

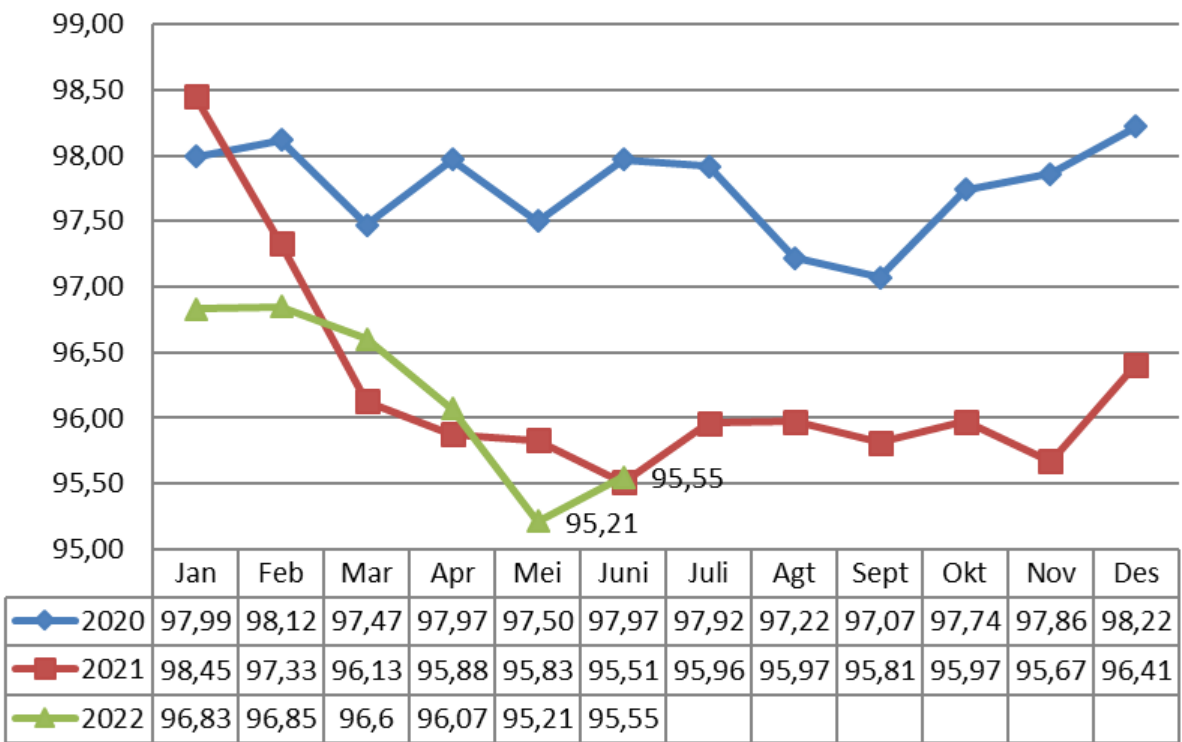

NTUP Juni Naik 0,36% (m to m)



NTP Sub Sektor	Mei	Juni	%
1. Tanaman Pangan	91,55	91,90	↑ 0,38
2. Hortikultura	102,50	103,39	↑ 0,86
3. Pekebunan	94,11	94,53	↑ 0,44
4. Peternakan	112,17	112,12	↓ -0,04
5. Perikanan	98,79	99,18	↑ 0,40
5.1 Budidaya Perikanan	115,60	115,53	↓ -0,06
5.2 Penangkapan Ikan	93,22	93,71	↑ 0,53
NTUP	95,21	95,55	↑ 0,36



Inflasi Petani Pedesaan NTT Januari 2019-Juni 2022

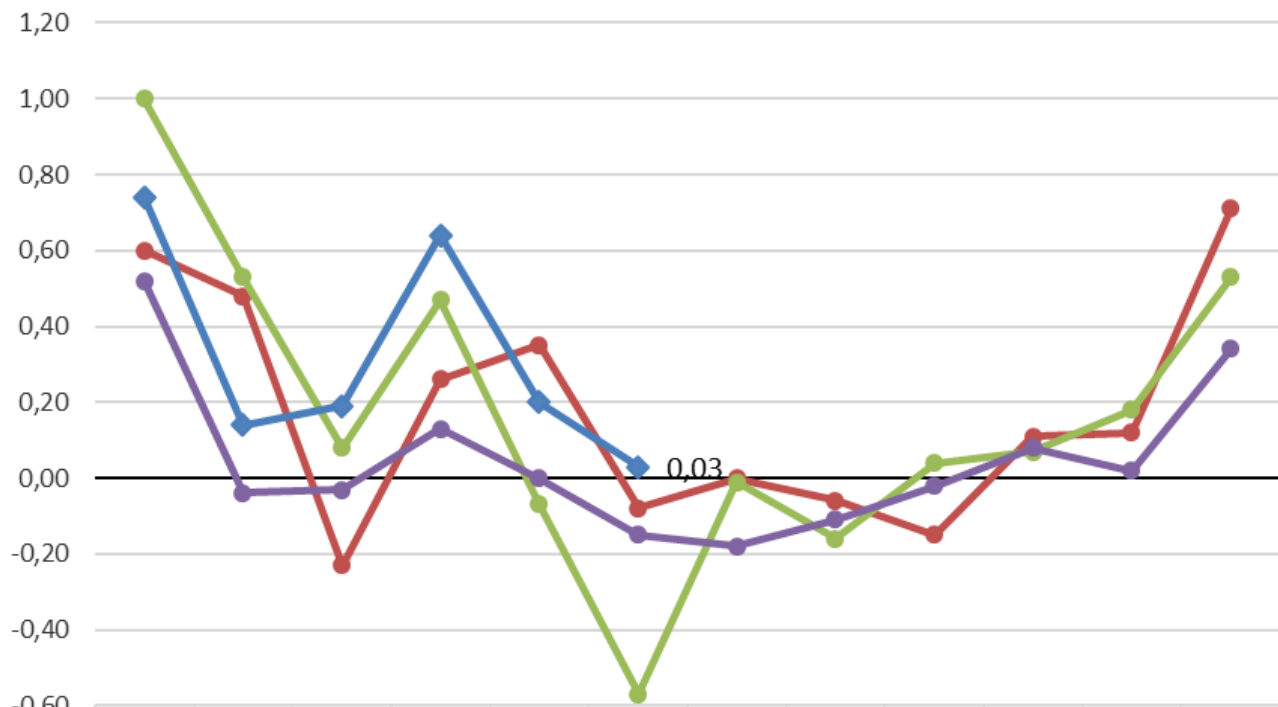

	Jan	Feb	Mar	Apr	Mei	Juni	Juli	Agt	Sept	Okt	Nov	Des
2019	0,60	0,48	-0,23	0,26	0,35	-0,08	0,00	-0,06	-0,15	0,11	0,12	0,71
2020	1,00	0,53	0,08	0,47	-0,07	-0,57	-0,01	-0,16	0,04	0,07	0,18	0,53
2021	0,52	-0,04	-0,03	0,13	0,00	-0,15	-0,18	-0,11	-0,02	0,08	0,02	0,34
2022	0,74	0,14	0,19	0,64	0,20	0,03						

Inflasi Petani Pedesaan

Year on Year=2,09 %
M to M = 0,03 %
Tahun Kalender= 1,96%



**BADAN PUSAT STATISTIK
PROVINSI NUSA TENGGARA TIMUR**

BERITA RESMI STATISTIK

No.32/07/53/Th.XXV, 1 Juli 2022

PERKEMBANGAN EKSPOR IMPOR NUSA TENGGARA TIMUR





PERKEMBANGAN EKSPOR MENURUT PELABUHAN EKSPOR

Nilai Ekspor Mei 2022 Mencapai **US\$ 3,16 Juta**
Naik 23,81 Persen Dibanding April 2022

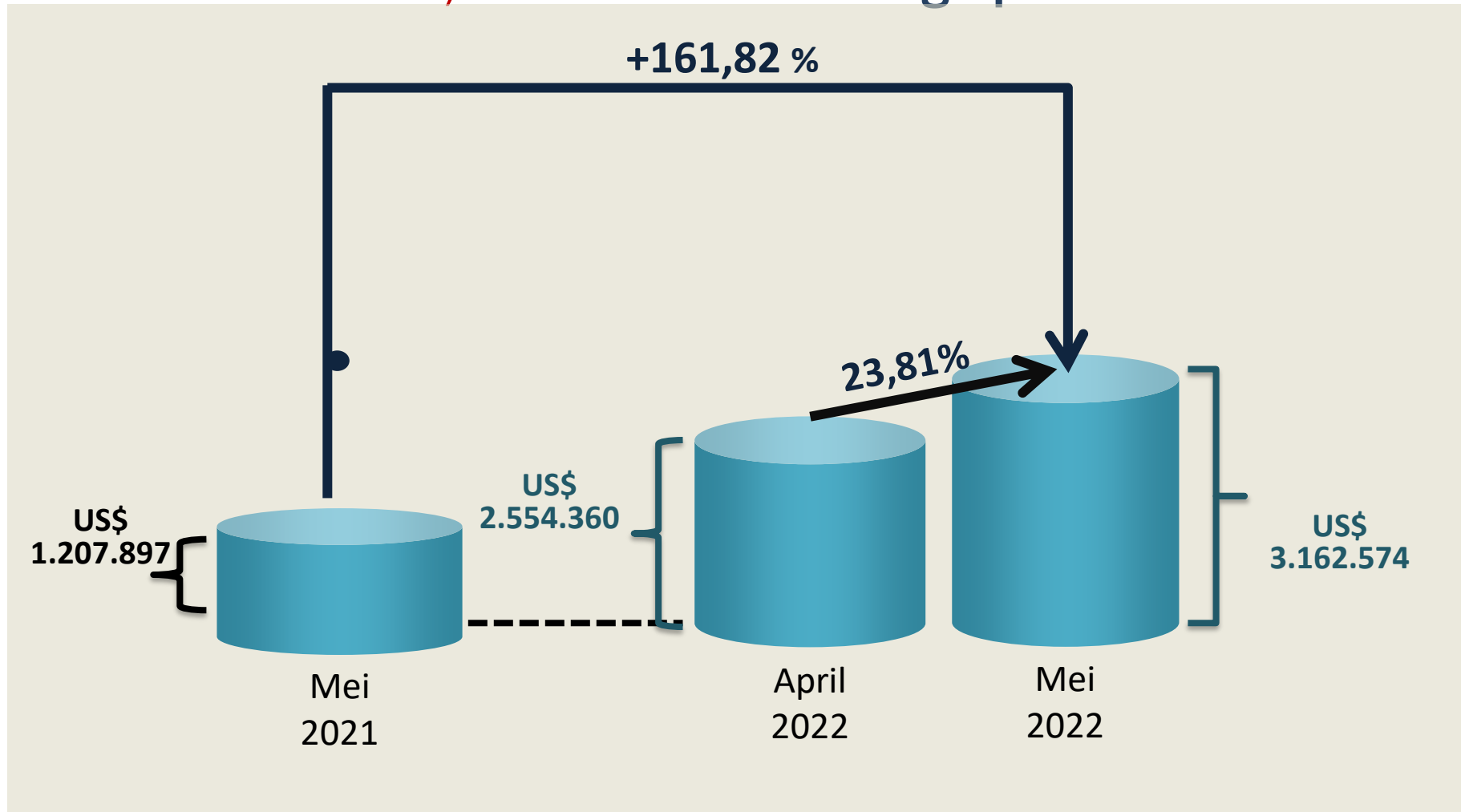



Ekspor Provinsi Asal Barang Menurut Negara Tujuan Mei 2022

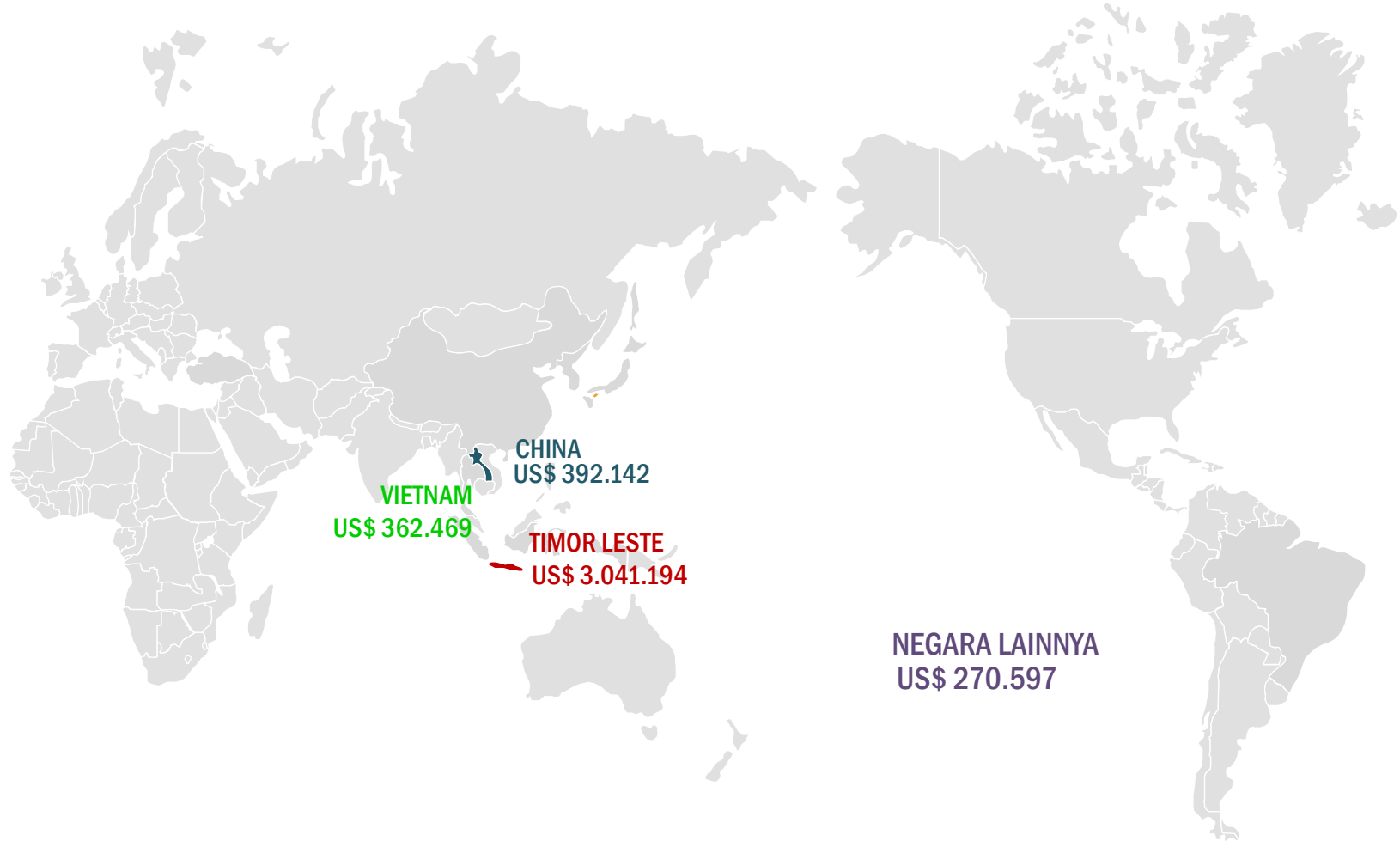

**Total Ekspor Provinsi Asal Mei 2022:
US\$ 4.066.402**



PERKEMBANGAN IMPOR

Nilai Impor Mei 2022 Mencapai **US\$ 0,22 Juta**

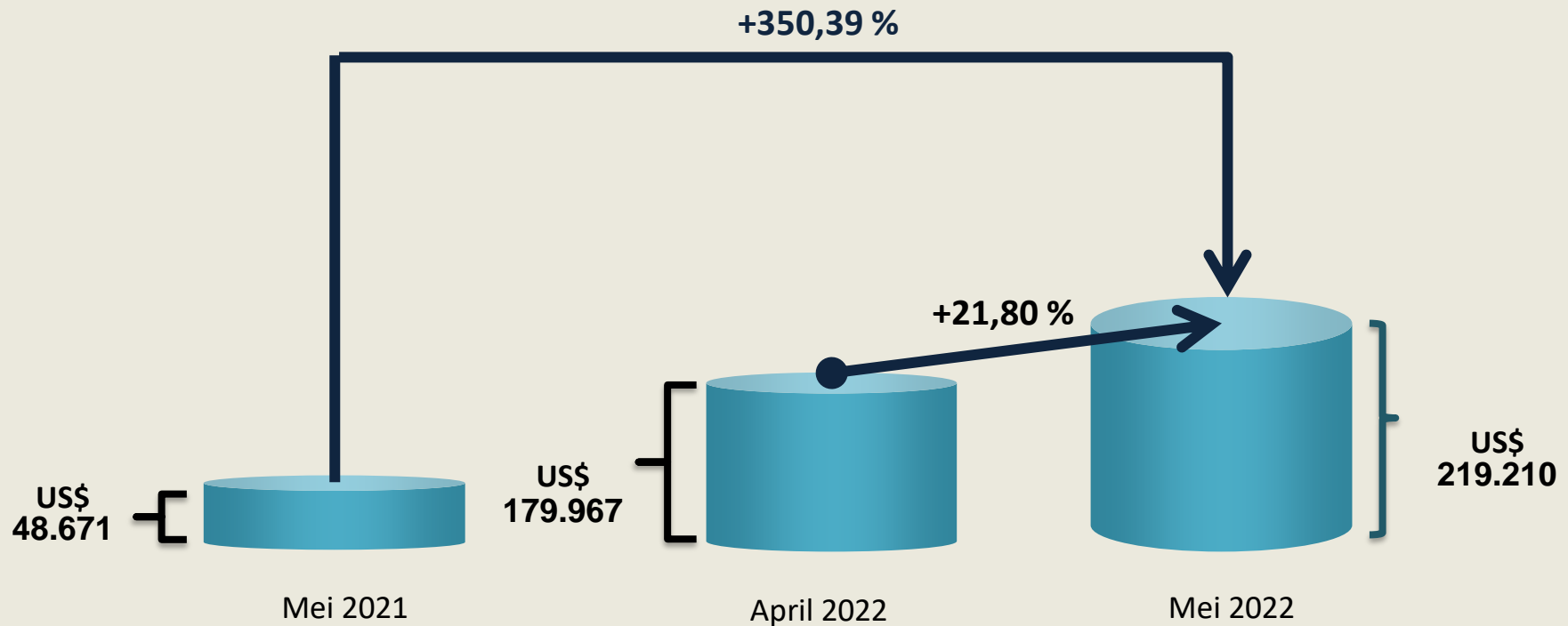



Neraca Perdagangan Menurut Pelabuhan Ekspor Impor Tahun 2022



2022*
SURPLUS
US\$ 16,18 Juta

Juta US\$



Ringkasan Nilai Ekspor-Impor Nusa Tenggara Timur (US\$)

Tahun	Uraian		
	Ekspor	Impor	Selisih
(1)	(2)	(3)	(4)
2016	23.647.067	29.091.148	-5.444.081
2017	22.683.281	73.706.153	-51.022.872
2018	17.808.375	157.068.893	-139.260.518
2019	16.279.935	68.570.627	-52.290.692
2020	15.865.546	34.649.332	-18.783.786
2021	20.818.774	51.123.133	-30.304.359
2022*	17.008.896	826.226	16.182.670



BADAN PUSAT STATISTIK
PROVINSI NUSA TENGGARA TIMUR

DATA
MENCERDASKAN
BANGSA

Berita Resmi Statistik

No. 33/07/53/Th.XXV. 1 Juli 2022

PERKEMBANGAN TPK HOTEL BINTANG DAN ANGKUTAN UDARA NUSA TENGGARA TIMUR

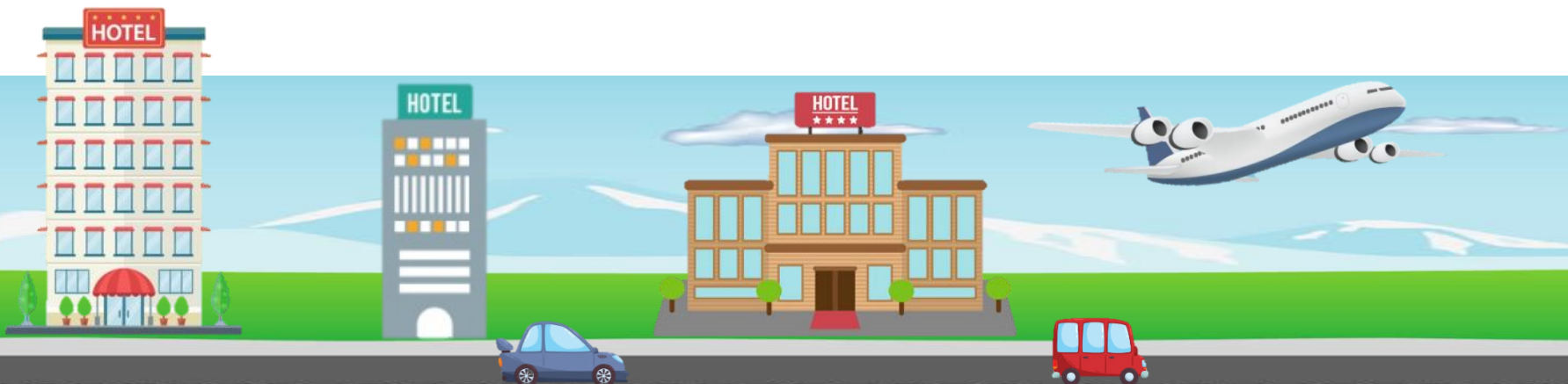



TINGKAT PENGHUNIAN KAMAR (TPK) HOTEL BINTANG NTT JANUARI 2020 – MEI 2022 (PERSEN)

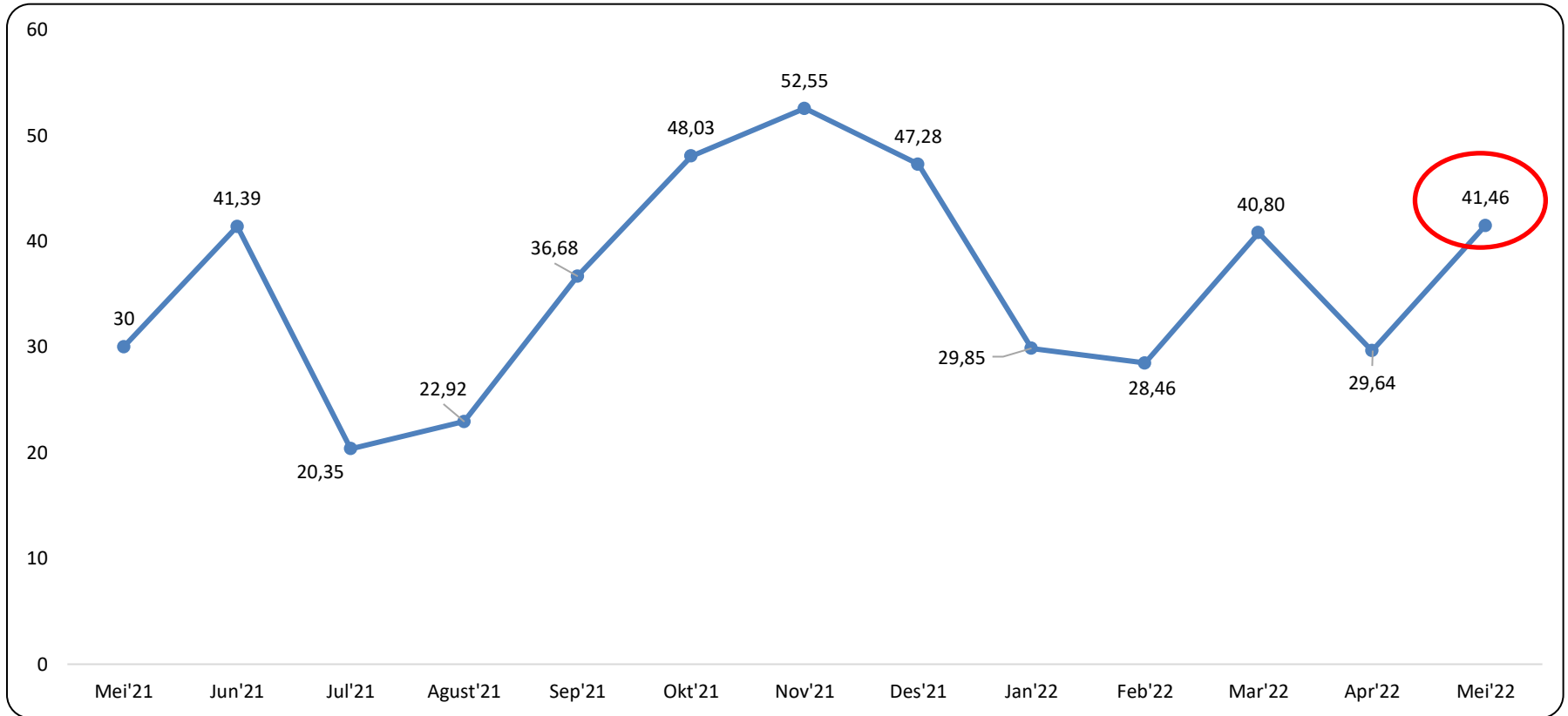

	Jan	Feb	Mar	Apr	Mei	Jun	Jul	Agt	Sep	Okt	Nov	Des
2020	39.26	38.50	25.19	13.32	11.57	19.69	27.15	29.11	34.80	36.53	42.51	38.00
2021	22.51	18.40	27.40	38.67	30.00	41.39	20.35	22.92	36.68	48.03	52.55	47.28
2022	29.85	28.46	40.80	29.64	41.46							



JUMLAH TAMU DAN LAMA MENGINAP DI HOTEL BINTANG DI NTT BULAN MEI 2022

Mancanegara



Jumlah Tamu Menginap: 2.106 orang
Rata-rata Lama Menginap: 2,10 hari

TPK Hotel Bintang NTT Mei 2022

41,46 persen

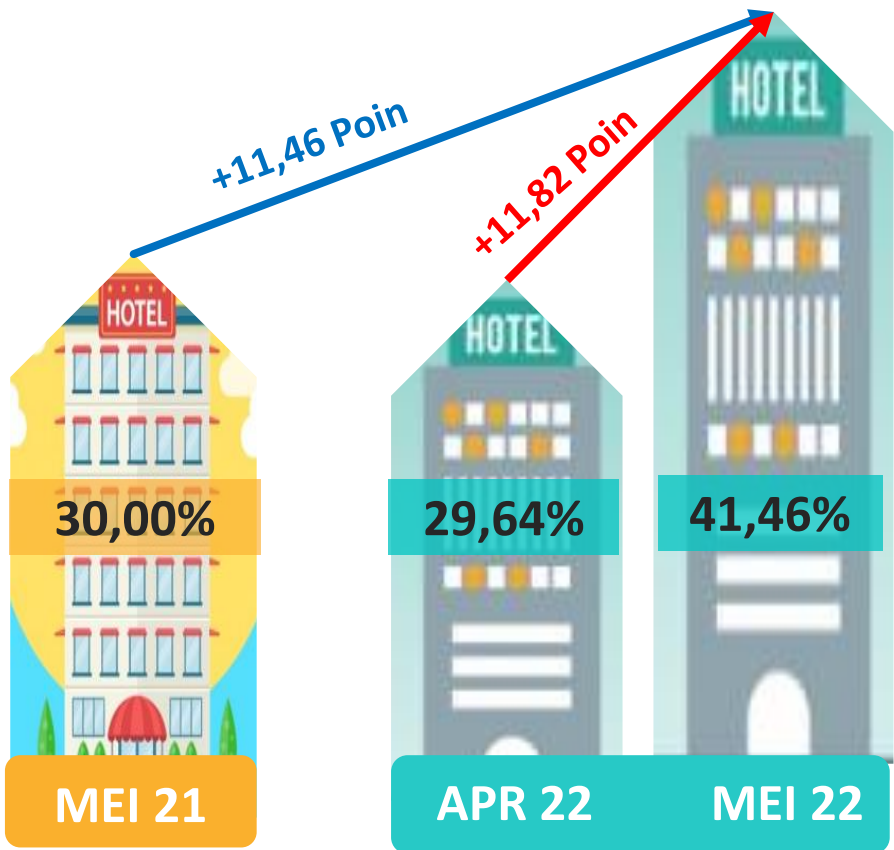

Jumlah Tamu Menginap: 40.877 orang
Rata-rata Lama Menginap: 1,64 hari



Nusantara

MEI 21

APR 22

MEI 22



JUMLAH PENUMPANG ANGKUTAN UDARA DATANG DAN BERANGKAT DI NTT BULAN APRIL 2022 – MEI 2022 (ORANG)

**PENUMPANG
DATANG**

ARRIVAL

April 22

Mei 22

+33,10%

94.762

126.125



DEPARTURE

**PENUMPANG
BERANGKAT**

April 22

Mei 22

+19,60%

94.847

113.441





PENUMPANG ANGKUTAN UDARA MENURUT BANDARA DI NTT BULAN APRIL 2022 – MEI 2022 (ORANG)

NO	BANDARA	PENUMPANG DATANG			PENUMPANG BERANGKAT			JUMLAH PENUMPANG		
		April	Mei	Perubahan (%)	April	Mei	Perubahan (%)	April	Mei	Perubahan (%)
1	2	3	4	5	6	7	8	9	10	11
1	Eltari, Kota Kupang	48,360	61,421	27.01	45,329	48,585	7.18	93,689	110,006	17.42
2	Komodo, Manggarai Barat	18,531	29,202	57.58	17,831	29,300	64.32	36,362	58,502	60.89
3	Frans Seda, Sikka	4,551	5,581	22.63	5,065	5,759	13.70	9,616	11,340	17.93
4	Umbu Mehang Kunda, Sumba Timur	3,319	3,945	18.86	4,043	4,414	9.18	7,362	8,359	13.54
5	Tambolaka, Sumba Barat Daya	6,093	10,796	77.19	7,198	11,073	53.83	13,291	21,869	64.54
6	H. H. Aroeboesman, Ende	4,824	5,073	5.16	4,275	4,630	8.30	9,099	9,703	6.64
7	Mali, Alor	1,682	1,920	14.15	1,721	1,766	2.61	3,403	3,686	8.32
8	Kabir, Alor	20	30	50.00	34	40	17.65	54	70	29.63
9	Gewayantana, Flores Timur	1,646	1,759	6.87	2,932	1,539	-47.51	4,578	3,298	-27.96
10	Lekunik, Rote Ndao	1,019	1,395	36.90	1,308	1,299	-0.69	2,327	2,694	15.77
11	Tureleleo, Ngada	1,463	1,579	7.93	1,452	1,603	10.40	2,915	3,182	9.16
12	A. A. Bere Tallo, Belu	1,390	1,504	8.20	1,643	1,368	-16.74	3,033	2,872	-5.31
13	Terdamu, Sabu Raijua	318	343	7.86	373	338	-9.38	691	681	-1.45
14	Frans Sales Lega, Manggarai	568	803	41.37	589	887	50.59	1,157	1,690	46.07
15	Wunopito, Lembata	978	774	-20.86	1,054	840	-20.30	2,032	1,614	-20.57
JUMLAH		94,762	126,125	33.10	94,847	113,441	19.60	189,609	239,566	26.35



JUMLAH PENUMPANG ANGKUTAN UDARA DI NUSA TENGGARA TIMUR JANUARI 2018 – MEI 2022 (ORANG)

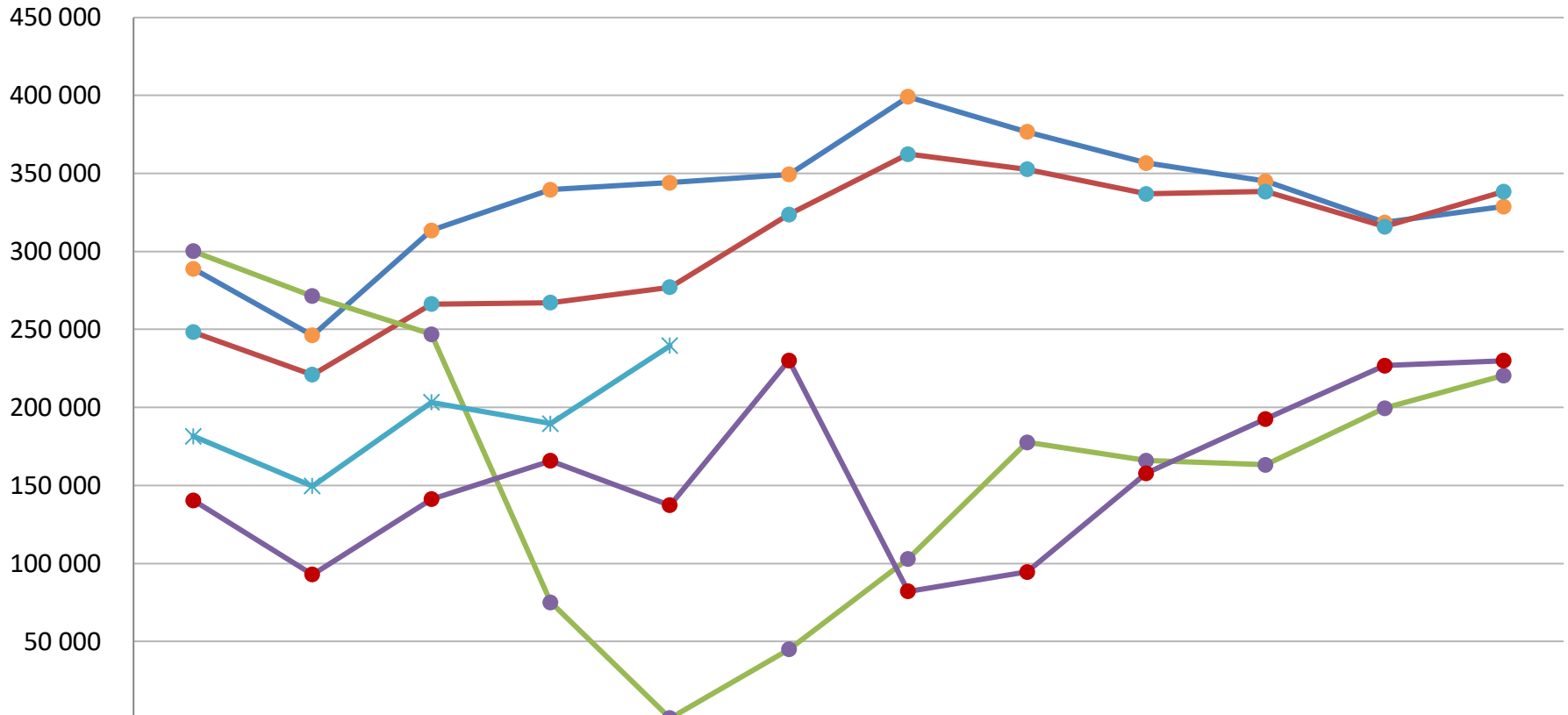

	Jan	Feb	Mar	Apr	Mei	Jun	Jul	Agust	Sep	Okt	Nov	Des
—●— 2018	288 889	246 226	313 524	339 524	344 047	349 269	399 154	376 603	356 632	344 995	318 560	328 792
—●— 2019	248 232	221 016	266 272	267 177	277 082	323 629	362 458	352 685	336 949	338 354	315 891	338 442
—●— 2020	300 151	271 316	246 876	75 050	832	44 990	102 942	177 578	165 980	163 199	199 584	220 508
—●— 2021	140 525	92 990	141 167	165 816	137 348	230 153	82 155	94 640	157 820	192 665	226 813	230 001
—*— 2022	181 492	149 615	203 282	189 609	239 566							



WISATAWAN MANCANEGARA YANG MASUK KE INDONESIA MELALUI PINTU MASUK ATAMBUA MEI 2021 – MEI 2022 (ORANG)

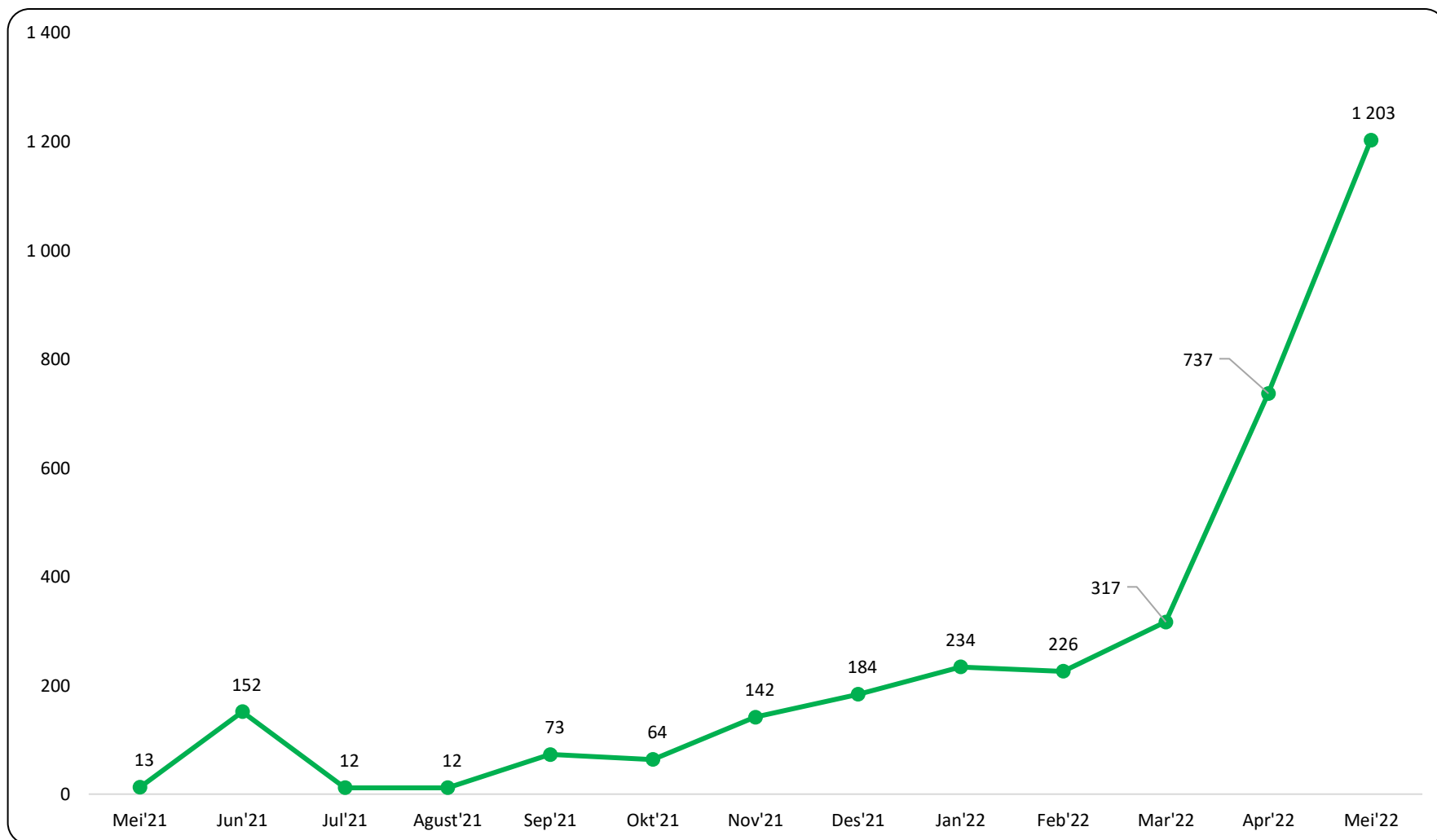



**BADAN PUSAT STATISTIK
PROVINSI NUSA TENGGARA TIMUR**

Pelopor
Data Statistik
Terpercaya
Untuk Semua

Terima Kasih

ntt.bps.go.id



Jl. R. Suprpto No. 5 Kupang



(021) 3841195, 3842508, 3810291



(021) 3857046



bps5300@bps.go.id



Badan Pusat Statistik (Page)



[@bps_statistics](https://twitter.com/bps_statistics)