

LABEL SEMENTARA  
SENSUS BARANG 2014

Ruang	ID	Lokasi	Petugas
B2309	121.0193.0135-1	CB 12	FAP

KEC. MERTOYUDAN



ISSN  
33.08.110

WILDA : 33080.110

STATISTIK TAHUNAN

KECAMATAN : MERTOYUDAN  
KABUPATEN MAGELANG  
DALAM ANGKA  
TAHUN : 1992

315598  
Kec.  
Ind.  
Biro Pusat Statistik

KANTOR STATISTIK  
KABUPATEN  
MAGELANG

MILIK  
UPT. PERPUSTAKAAN &  
DOKUMENTASI STATISTIK  
BIRO PUSAT STATISTIK

014 .  
kec :  
LW

ISSN  
33.08.110

No. PUSTAKA : 10.0794.1642

M F N : 1692

MILIK: UPT. PERPUSTAKAAN & DOK. STAT.  
BPS - JAKARTA

**STATISTIK TAHUNAN**



KECAMATAN : MERTOYUDAN  
KABUPATEN MAGELANG  
DALAM ANGKA  
TAHUN : 1992



KANTOR STATISTIK  
KABUPATEN  
MAGELANG

## ISI BUKU

	Halaman
1. Peta Kecamatan Mertoyudan .....	1
2. Kata Sambutan Camat Mertoyudan .....	2
3. Kata Pengantar .....	3
4. <u>Bab -- Bab</u> :	
Bab. I. Letak Geografi .....	4 - 8
Bab. II. Pemerintahan .....	9 - 18
Bab. III. Penduduk dan Tenaga Kerja .....	19 - 34
Bab. IV. Sosial .....	35 - 49
Bab. V. Pertanian .....	50 - 54

---

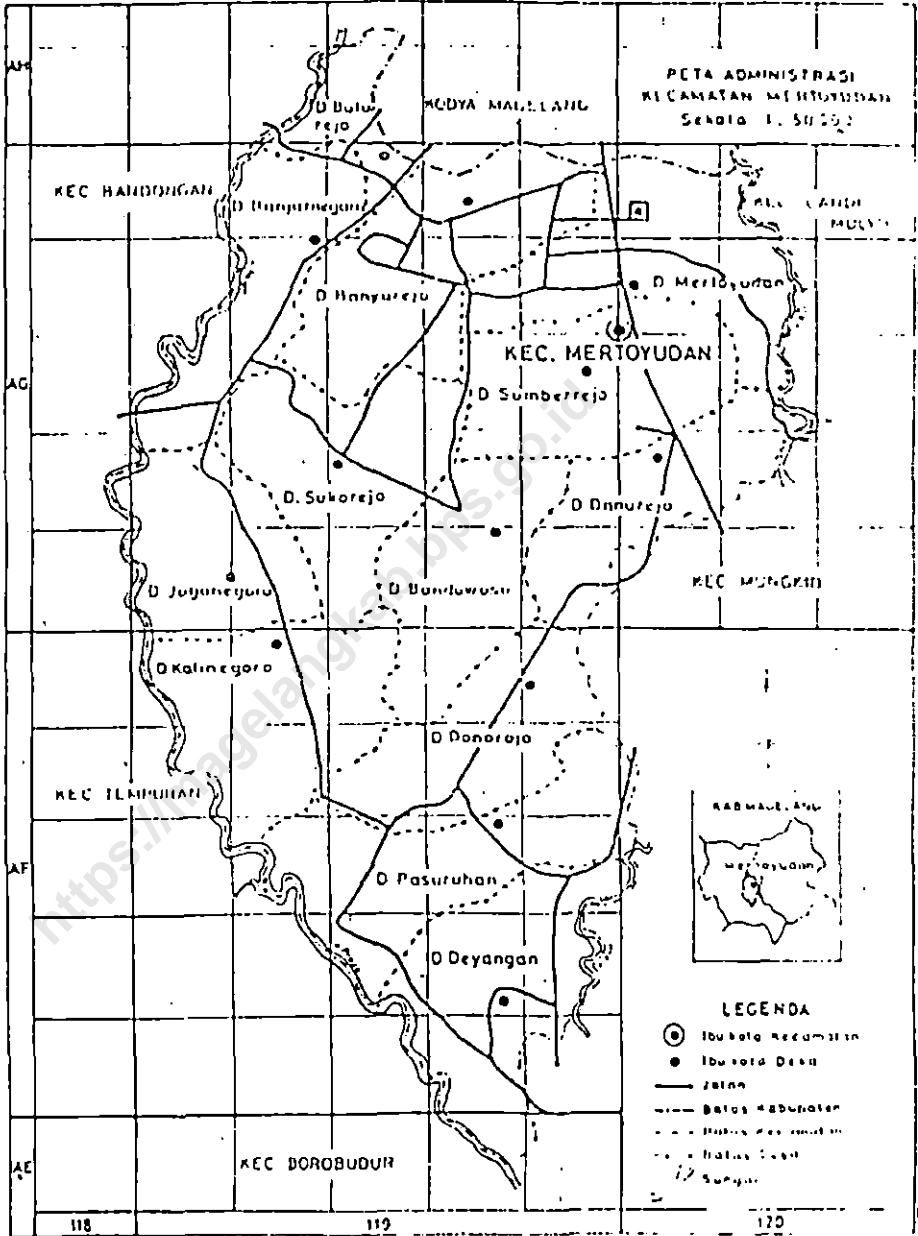

Sambutan

Camat Mertoyudan.

Seraya memanjatkan puji syukur kehadirat Tuhan Yang Maha Esa, kami menyambut gembira terbitnya buku "KECAMATAN DALAM ANGKA " 1992 yang merupakan gambaran keadaan Kecamatan Mertoyudan dalam berbagai bidang kehidupan masyarakat.

Telah kita ketahui bersama, betapa pentingnya data suatu wilayah dalam perencanaan maupun pelaksanaan Pembangunan wilayah yang terpadu dan berkesinambungan. Pengalaman telah menunjukkan kepada kita bahwa berbagai kegiatan pembangunan kurang berhasil karena tidak didukung oleh data yang memadai.

Buku diha rapkan dapat memberikan petunjuk /gambaran bagi para aparatur dan pihak - pihak yang terkait masyarakat, antara lain :

- a. sebagai petunjuk potensi wilayah, sehingga dapat diketahui faktor pendukung dan penghambat pembangunan disuatu wilayah ;
- b. sebagai petunjuk volume jumlah kebutuhan berbagai jenis pelayanan ;
- c. sebagai petunjuk sarana jangkauan suatu kegiatan ;
- d. sebagai pedoman penentu skala prioritas pembangunan disuatu wilayah, mana yang didahulukan serta mana yang dapat di-kemudian-kan.

Akhirnya kami berharap bahwa kehadiran buku ini dapat bermanfaat bagi semua pihak yang memerlukan.

Camat Mertoyudan,

  
Drs. SOEMARNO.

Penata Muda TK I.

NIP. : 500 035 052.

KATA PENGANTAR.

Buku "KECAMATAN DALAM ANGKA " ini merupakan publikasi yang dibuat setiap tahun, dan memuat berbagai data merupakan perwujudan kehidupan masyarakat.

Seperti halnya penerbitan buku sebelumnya, data yang disajikan secara primer dan dikutip dari hasil Administrasi yang di himpun oleh Instansi /Dinas Pemerintah di wilayah Kecamatan Mertoyudan.

Kami menyadari sepenuhnya, bahwa publikasi ini disusun sedemikian rupa, adalah kerja sama dan simpati yang baik dari berbagai pihak.

Demi perbaikan mutu data dalam penyusunan yang akan datang, kami mengharap semua kritik dan saran bersifat membangun.

Mudah - mudahan publikasi "KECAMATAN DALAM ANGKA" dapat bermanfaat, bagi kita semua dan khususnya konsumen data.

Mertoyudan, 31 Maret 1994  
Mantri Statistik Kecamatan  
Mertoyudan,

  
BOEDI WSLOEJO.  
NIP.:340000847.

BAB I.

LETAK GEOGRAFIS.

<https://magelangkab.bps.go.id>

LETAK GEOGRAFI

TABEL : 1.1

- A. Kecamatan Mertoyudan terletak diantara :
- 110 - 01' - 51" Bujur Timur
  - 110 - 26' - 58" Bujur Timur
  - 7 - 19' - 13" Lintang Selatan
  - 7 - 42' - 16" Lintang Selatan
- B. ~~SEBATA~~---~~BATA~~ BATAS KECAMATAN MERTOYUDAN :
- 1. Sebelah Utara : Kota Madya Magelang
  - 2. Sebelah Timur : Kecamatan Candimulyo,  
Kecamatan Mungkid.
  - 3. Sebelah Selatan: Kecamatan Mungkid,  
Kecamatan Borobudur
  - 4. Sebelah Barat : Kecamatan Tempuran dan  
Kecamatan Bandongan,
- C. LETAK KETINGGIAN DARI PERMUKAAN LAUT :
- 343 M.
- D. JARAK DARI KECAMATAN MERTOYUDAN DENGAN:
- 1. KOTA MUNGKID : 8 Km.
  - 2. KODYA MAGELANG : 5 Km.
  - 3. Kecamatan TEGALREJO : 10 Km.
  - 4. Kecamatan CANDIMULYO : 8 Km.
  - 5. Kecamatan MUNGKID : 5 Km.



LUAS WILAYAH DAN JARAK DARI IBU KOTA  
KECAMATAN MERTOYUDAN KE KANTOR DESA  
SEKECAMATAN MERTOYUDAN TAHUN 1992.

TABEL : 1.2

Nama Desa	Luas Daerah ( Dalam Km <sup>2</sup> )	Jarak dari Ibu Kota Ke matan ke De sa ( km )
1.	2.	3.
1. Deyanagan	3,66	9
2. Pasuruhan	3,89	7
3. Donorojo	3,41	4
4. Kalinegoro	4,66	8
5. Jogonegoro	3,06	9
6. Sukorejo	2,40	5
7. Bondowo so	3,49	3
8. Danurejo	3,12	2
9. Sumberejo	3,48	0
10. Mertoyudan	3,91	1
11. Banyurojo	5,68	3
12. Banjarnegoro	3,65	5
13. Bulurejo	0,94	5
J u m l a h :	45,35	XXXXX

LUAS TANAH MENURUT PENGGUNAAN DI KECA-  
MATAN MERTOYUDAN TAHUN 1992.

TABEL : 1.3

Jenis Tanah	LUAS TANAH ( HEKTAR )
1.	2.
<u>TANAH SAWAH</u> :	<u>2.125</u>
1. Irigasi Teknis	1.200
2. Irigasi setengah Teknis	----
3. Irigasi Sederhana ( Non P.U. )	379
4. Tadah Hujan	547
<u>TANAH KERING</u>	<u>2.410.</u>
1. Tanah untuk Bangunan dan Halaman sekitarnya	11.056
2. Tegall/Kebonan	853
3. Padang Gembala	---
4. Tambak/Kolam	1
5. Lain - lain	--
<u>HUTAN NEGARA</u>	----
Perkebunan Negara/ SWASTA	----
6. Lain lain ( Kali, Kubran dan Jalan )	500
<b>J u m l a h</b>	<b>4.535</b>

BANYAKNYA HARI HUJAN DAN CURAH  
HUJAN DI KECAMATAN MERTOYUDAN  
PADA AKHIR TAHUN 1992.

TABEL : 1.4

Bulan	Hari Hujan	Curah Hujan (Mm)
1.	2.	3.
1. Januari	17	429
2. Pebruari	13	218
3. Maret	9	101
4. April	12	263
5. Mei	9	154
6. Juni	3	23
7. Juli	3	14
8. Agustus	5	40
9. September	8	72
10. Oktober	13	231
11. Nopember	16	391
12. Desember	20	351
Jumlah :	154	2287

**MILIK**  
UPT. PERPUSTAKAAN &  
DOKUMENTASI STATISTIK  
BIBLIOTHECA STATISTIK

BAB II.

PEMERINTAHAN

<https://magelangkab.bps.go.id>

BAGAN SUSUNAN ORGANISASI  
PEMERINTAHAN WILAYAH  
KECAMATAN MERTOYUDAN.

TABEL : 2.1

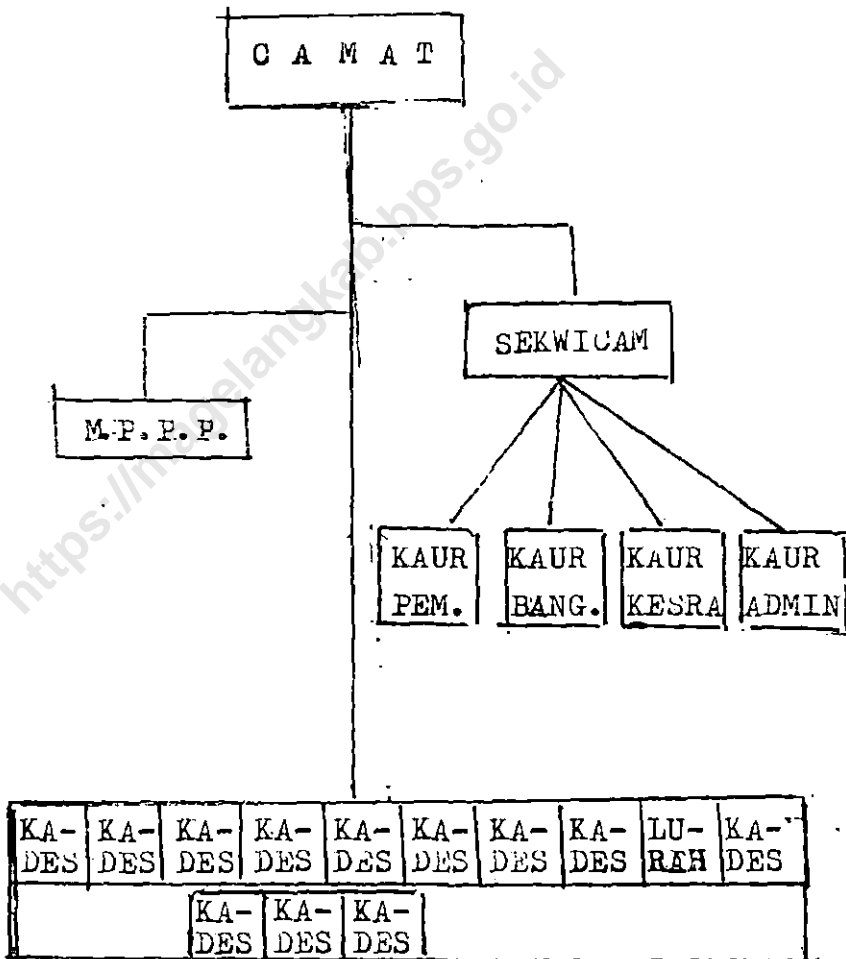

DAFTAR PEJABAT CAMAT MERTOYUDAN  
TAHUN 1926 - TAHUN 1992.

TABEL : 2.2

Nama	Lama menjabat Tahun: :	
	1.	2.
1. Cokromudoko	1926	1933
2. Susiswo	1933	1940
3. R. Sangidi	1940	1944
4. Bambang Sumitro.	1944	1946
5. Kahar Koesmen	1946	1947
6. R. Soedibyo	1947	1952
7. Isman	1952	1959
8. Sugeng Tjitroat modjo	1959	1960
9. Ngusman	1960	1965
10. Aryo Suyokar - yono BA,	1965	1968
11. Adi Supratman	1968	1970
12. Suroso B.A.	1970	1973
13. Iswahyu Widodo	1973	1975
14. Eko Samidhin BA.	1975	1976
15. Drs. Andung Supadi	1976	1983
16. Kasno B.A.	1983	1986
17. Drs. Sukarno	1986	1988
18. Drs. Suharno	1988	1990
19. Drs. Imam Muchdin	1990	1992

NAMA KEPALA DESA/KEPALA KELURAHAN  
DAN SEKDES/SEKEL DI KECAMTAN MER-  
TOYUDAN PADA TAHUN 1992.

TABEL : 2.3

Nama Desa/ Kelurahan	Nama Kepala Desa	Nama Sekreta ris Desa
1.	2.	3.
1. Deyangan	Supadi	Suhodo
2. Pasuruhan	Subagyo	Sudjito
3. Donorojo	Suprpto	Harjo Rahat
4. Kalinegoro	Bambang S.	Ismadi
5. Jogonegoro	Syafrudin	Suyanto
6. Sukorejo	Sukresna	Sunardi
7. Bondowoso	M. Thoifur	Danang S.
8. Danurejo	M. Zuchdi	M. Toib
9. Sumberejo	M. Zuchri	Suwito
10. Mwrtoyudan	M. Ratmoko	Slamet Subektj
11. Banyurojo	Binuri	P. Sutopo
12. Banjarnegoro	Sumedi	D. Bambang N.
13. Bulurejo	Badarodin	Slamer M.

BANYAKNYA T.P.S. DAN PEMILIH PADA  
PEMILIHAN UMUM TAHUN 1992 DI  
KECAMATAN MERTOYUDAN.

-----

TABEL : 2,4

Desa/Kelurahan	Jumlah T.P.S.	Jumlah Peni- lih
1.	2.	3.
1. Deyangan	8	2.916
2. Pasuruhan	10	3.225
3. Donorojo	7	2.503
4. Kalinegoro	14	5.834
5. Jögonegoro	5	2.585
6. Sukorejo	8	3.251
7. Bondowoso	10	2.664
8. Danurejo	8	3.194
9. Sumberejo	12	4.658
10. Mertoyudan	10	6.246
11. Banyurojo	16	6.650
12. Banjarnegoro	7	4.467
13. Bulurejo	6	2.161
J u m l a h :	126	50.353



DAFTAR HAIL PEMILIHAN UMU TAHUN 1992  
DI KECAMATAN MERTOYUDAN.

TABEL : 2.5

Desa Kelurahan	D. P. R.		
	P. P. P.	Golkar	P. D. I.
1.	2.	3.	4.
1. Deyangan	904	1.101	426
2. Pasuruhan	1.272	1.355	383
3. Donorojo	1.080	741	326
4. Kalinggoro	1.347	3.100	780
5. Jagonegoro	748	1.144	410
6. Sukorejo	370	2.127	441
7. Bandowoso	1.045	937	392
8. Danurejo	727	1.253	801
9. Sumberejo	614	2.554	954
10. Mertoyudan	848	3.090	1.579
11. Banyurejo	398	4.950	768
12. Banjarnegoro	759	2.132	1.060
13. Bulurejo	859	758	273
J u m l a h	11.058	25.178	8.603

DAFTAR HASIL PEMILIHAN UMUM TAHUN 1992  
DI KECAMATAN MERTOYUDAN.

TABEL : 2.6

Dea/Kelurahan	D. P. R. D. I		
	P. P. P.	Golkar	P. F. I.
1.	2.	3.	4.
1. Deyangan	901	1.133	425
2. Pasuruhan	1.300	1.292	385
3. Donorojo	1.076	751	322
4. Kalinegoro	1.350	3.097	790
5. Jagonegoro	753	1.135	748
6. Sukorejo	367	2.119	448
7. Bandowoso	1.039	934	390
8. Darurejo	810	1.238	803
9. Sumberejo	606	2.571	950
10. Mertoyudan	642	3.081	1.590
11. Banyurojo	394	4.950	752
12. Banjarnegoro	753	2.141	1.081
13. Bulurejo	271	756	267
Jumlah	11.062	11.198	8.619

DAFTAR HASIL PEMILIHAN UMUM TAHUN 1992  
DI KECAMATAN MERTOYUDAN.

TABEL : 2.7

Desa/Kelurahan	D.P.R.D. II		
	P.P.P.	Golkar	P.D.I
1.	2.	3.	4.
1. Deyangan	850	1.155	419
2. Pasuruhan	1.275	1.267	393
3. Donorojo	1.078	744	322
4. Kalinegoro	1.363	3.037	771
5. Joganegoro	741	1.129	423
6. Sukorejo	369	2.099	448
7. Bandowo.so	1.021	916	359
8. Danurejo	825	1.206	794
9. Sumberejo	579	2.519	1.007
10. Mertoyudan	863	3.015	1.581
11. Banyurojo	399	4.914	747
12. Banjarnegoro	766	2.033	1.066
13. Bulurejo	879	751	265
Jumlah	11.045	24.815	8.602

**MILIK**  
UPT. PERPUSTAKAAN &  
DOKUMENTASI STATISTIK  
BIRO PUSAT STATISTIK

KLASIFIKASI PEMBANGUNAN DESA DI  
KECAMATAN MERTOYUDAN PADA AKHIR  
TAHUN 1992.

TABEL : 2.8

Desa/Kelurahan	Desa Swa daya	Desa Swa karya	Desa Swasem- bada
1.	2.	3.	4.
1. Deyangan	-	-	1
2. Pasuruhan	-	-	1
3. Donorjo	-	-	1
4. Kalinegoro	-	-	1
5. Jogonegoro	-	-	1
6. Sukprejo	-	-	1
7. Bondowoso	-	-	1
8. Danurejo	-	-	1
9. Dumberejo	-	-	1
10. Mertoyudan	-	-	1
11. Banyurojo	-	-	1
12. Banjarnegoro	-	-	1
13. Bulurejo	-	-	1
Jumlah	-	-	13

BAB III.

PENDUDUK DAN ANGKATAN KERJA.

<https://magelangkab.bps.go.id>

BANYAKNYA KANTOR DESA DAN BALAI DESA  
DI KECAMATAN MERTOYUDAN PADA AKHIR TA  
HUN 1992.

TABEL : 2.9

Desa/Kelurahan	Kantor Desa	Balai Desa
1.	2.	3.
1. Dejangsan	1	1
2. Pasuruhan	1	1
3. Donorojo	1	1
4. Kalinggoro	1	1
5. Jogonegoro	1	1
6. Sukorejo	1	1
7. Bondowoso	1	1
8. Danurejo	1	1
9. Sumberejo	1	1
10. Mertoyudan	1	1
11. Banyurojo	1	1
12. Banjarnegoro	1	1
13. Bulurejo	1	1
Jumlah	13	13

JUMLAH PENDUDUK KECAMATAN MERTOYUDAN  
DIRINCI MENURUT JENIS KELAMIN DAN KE  
LOMPOK UMUR TAHUN 1992

TABEL : 3.1

Kelompok	Laki-laki	Peremp.	Jumlah
1.	2.	3.	4.
0 - 4	4.831	5.359	10.190
5 - 9	4.047	3.993	8.040
10 - 14	3.761	4.083	7.844
15 - 19	4.359	4.579	8.938
20 - 24	4.139	4.132	8.271
25 - 29	4.341	4.330	8.671
30 - 39	4.236	4.376	8.612
40 - 49	4.195	4.126	8.321
50 - 59	3.928	3.651	7.579
60 +	2.926	2.771	5.697
Jumlah 1992	40.763	41.400	82.163
1991	40.660	41.291	81.951
1990	40.719	41.126	81.845

PENDUDUK KECAMATAN MERTOYUDAN DI  
RINCI MENURUT KELOMPOK UMUR LIMA  
TAHUN PADA AKHIR TAHUN 1992.

TABEL : 3.2

Kelompok Umur	L.	P.	Jumlah
1.	2.	3.	4.
0 - 4	4.831	5.359	10.190
5 - 9	4.047	3.993	8.040
10 - 14	3.761	4.083	7.844
15 - 19	4.359	4.579	8.938
20 - 24	4.139	4.132	8.271
25 - 29	4.341	4.330	8.671
30 - 34	2.386	2.459	4.845
35 - 39	1.850	1.917	3.767
40 - 44	2.117	2.109	4.226
45 - 49	2.078	2.017	4.095
50 - 54	2.043	1.911	3.954
55 - 59	1.885	1.740	3.625
60 - 64	1.336	1.259	2.595
65 - 69	1.133	1.048	2.181
70 - 74	280	285	565
75 - 79	129	131	260
80 - 84	42	42	84
85 +	6	6	12
Jumlah:	40.763	41.400	82.163



PENDUDUK KECAMATAN MERTOYUDAN DIRINACI  
MENURUT KEOMPOK UMUR SATU TAHUNAN  
PADA AKHIR TAHUN 1992.

TABEL : 3.3

Kelompok umur	L.	P.	Jumlah
1.	2.	3.	4.
0	1.044	1.285	2.329
1.	1.002	1.157	2.159
2.	965	1.053	2.018
3	927	966	1.893
4.	893	898	1.791
5	859	883	1.742
6.	829	806	1.635
7	805	765	1.570
8.	784	756	1.540
9.	770	783	1.553
10.	752	802	1.554
11.	736	800	1.536
12	735	808	1.543
13	754	823	1.577
14	784	850	1.634
J u m l a h	12.639	13.435	26.074

TABEL LANJUTAN : 3.3.

Kelompok Umur	1.	P.	Jumlah
1.	2.	3.	4.
Jumlah Pindahan	12.639	13.435	26.074
15	838	891	1.729
16	874	925	1.799
17	892	939	1.831
18	889	929	1.818
19	866	895	1.761
20	835	852	1.687
21	811	823	1.634
22	802	812	1.614
23	826	813	1.639
24	865	832	1.697
25	896	883	1.779
26	931	925	1.856
27	924	915	1.839
28	851	858	1.709
29	739	749	1.488
Jumlah	25.478	26.476	51.954

TABEL LANJUTAN :

Kelompok Umur	l.	P.	Jumlah
1.	2.	3.	4.
Jumlah Pin- dahan	25.478	26.476	51.954
30	633	625	1.258
31	525	525	1.048
32	439	459	898
33	397	426	823
34	392	426	818
35	378	415	793
36	364	382	746
37	360	366	726
38	367	368	735
39	381	386	767
40	399	410	809
41	421	423	844
42	435	429	864
43	434	427	861
44	428	420	848
J u m l a h	31.831	32.961	64.792

**MILIK**  
 UPT. PERPUSTAKAAN &  
 DOKUMENTASI STATISTIK  
 BIRO PUSAT STATISTIK

TABEL LANJUTAN :

Kelompok Umur	L.	P.	Jumlah
1.	2.	3.	4.
Jumlah Pindahan	31.831	32.961	64.792
45	422	412	834
46	417	406	823
47	414	405	819
48	412	399	811
49	413	395	808
50	398	392	790
51	410	389	799
52	418	384	802
53	414	377	791
54	403	369	772
55	438	366	804
56	368	364	732
57	334	356	690
58	345	339	684
59	400	315	715
Jumlah	37.837	38.629	76.466

TABEL LANJUTAN :

Kelompok Umur	L.	P.	Jumlah
1.	2.	3.	4.
Jumlah Pin dahan	37.837	38.639	76.466
60	327	285	612
61	302	262	564
62	273	246	519
63	237	235	472
64	197	231	428
65	220	236	456
66	214	235	449
67	217	224	441
68	230	196	426
69	252	157	409
70	118	108	226
71	71	68	139
72	38	42	80
73	26	32	58
74	27	35	62
J u m l a h	40.586	41.221	81.807

TABEL LANJUTAN :

Kelompok Umur	L.	P.	Jumlah
1.	2.	3.	4.
Jumlah Pin dahan	40.586	41.221	81.807
75	27	37	64
76	25	30	55
77	26	25	51
78	26	20	46
79	25	19	44
80	12	14	26
81	10	12	22
82	12	8	20
83	5	5	10
84	3	3	6
85 +	6	6	12
J u m l a h	40.763	41.400	82.163

<https://magelangkab.bps.go.id/>

JUMLAH PENDUDUK KECAMATAN MERTOYUDAN DI-  
RINCI MENURUT JENIS KELAMIN, DEWASA DAN  
ANAK AKHIR TAHUN 1992.

TABEL : 3.4

DESA/Kelurahan	Jumlah K.K	Dewas		Anak		Jumlah
		L.	P.	L.	P.	
1.	2.	3.	4.	5.	6.	7.
1. Deyangan	992	1.567	1.613	657	646	4.463
2. Pasuruhan	1.264	1.699	1.728	948	937	5.312
3. Donorojo	846	1.273	1.338	673	769	4.053
4. Kalinegoro.	2.144	3.000	3.360	1.803	1.717	9.880
5. Jogonegoro.	821	1.548	1.431	541	636	4.156
6. Sukorejo	1.088	1.544	1.600	956	990	5.090
7. Bondowo.so	927	1.499	1.499	651	618	4.273
8. Danurejo	1.232	1.461	1.878	823	760	4.952
9. Sumberejo	1.698	2.659	2.536	1.032	940	7.167
10. Mertoyudan	2.813	2.971	3.123	1.560	1.604	9.258
11. Banyurojo	2.719	5.481	4.424	1.124	1.951	12.980
12. Banjarnegoro	1.412	2.258	2.321	1.235	1.217	7.031
13. Balurejo	810	1.164	1.114	650	650	3.578
J u m l a h	18.766	28.124	27.965	12.639	13.435	82.163



RATA - RATA KEPADATAN PENDUDUK PER KEPALA KELUARGA DI KECAMATAN MERTOYUDAN PADA AKHIR TAHUN 1992

TABEL : 3.5

Nomer urut	Desa/Kelu- rahan	K.K.	Jumlah Pendui- duk	Kepada- tan
1.	2.	3.	4.	5.
1.	Deyanagn	992	4.463	4 Orang
2.	Pasuruhan	1.264	5.312	4 Orang
3.	Domorojo	846	4.053	4 Orang
4.	Kalinegoro	2.144	9.880	4 Orang
5.	Jogonegoro	821	4.156	5 Orang
6.	Sukorejo	1.088	5.090	4 Orang
7.	Bondowoso	927	4.273	4 Orang
8.	Danurejo	1.232	4.952	4 Orang
9.	Sumberejo	1.698	7.167	4 Orang
10.	Mertoyudan	2.813	9.258	3 Orang
11.	Banyurojo	2.719	12.980	4 Orang
12.	Banjarnegoro	1.412	7.031	4 Orang
13.	Bulurejo	810	3.578	4 Orang
J u m l a h		18.766	82.163	52 Orang

RATA - RATA KEPADATAN PENDUDUK PER. KM2  
DI KECAMATAN MERTOYUDAN AKHIR TAHUN 1992

TABEL : 3.6

Desa/Kelurahan	Luas Km <sup>2</sup>	Jumlah Penduduk	Kepadatan
1.	2.	3.	4.
1. Deyanagn	3,66	4.463	1.219 Jiwa
2. Pasuruhan	3,89	5.312	1.365 Jiwa
3. Donorojo	3,41	4.053	1.188 Jiwa
4. Kalinegoro	4,66	9.880	2.120 Jiwa
5. Jagonegoro	3,06	4.156	1.358 Jiwa
6. Sukorejo	2,40	5.090	2.120 Jiwa
7. Bondowo so	3,49	4.273	1.224 Jiwa
8. Danurejo	3,12	4.952	1.587 Jiwa
9. Sumberejo	3,48	7.167	2.059 Jiwa
10. Mertoyudan	3,91	9.258	2.367 Jiwa
11. Banyurojo	5,68	12.980	2.285 Jiwa
12. Banjarnegoro	3,65	7.031	1.926 Jiwa
13. Bulurejo	0,94	3.578	3.806 Jiwa
J u m l a h	45,35	82.163	24.624 Jiwa

Nomer urut	Desa/Kelurah an	K.K.	L.	P.	Jumlah
1.	2.	3.	4.	5.	6.
1.	Deyangan	992	2.204	2.259	4.463
2.	Pasuruhan	1.264	2.647	2.665	5.312
3.	Donorjo	846	1.946	2.107	4.053
4.	Kalinegoro	2.144	4.803	5.077	9.880
5.	Jogonegoro	821	2.089	2.067	4.156
6.	Sukorejo	1.088	2.500	2.590	5.090
7.	Bondowoso	927	2.156	2.117	4.273
8.	Danurejo	1.232	2.284	2.638	4.952
9.	Sumberejo	1.698	3.691	3.476	7.167
10.	Mertoyudan	2.813	4.531	4.727	9.258
11.	Banyurojo	2.719	6.605	6.375	12.980
12.	Banjarnegara	1.412	3.493	3.538	7.031
13.	Bulurejo	810	1.814	1.764	3.578
Jumlah		18.766	40.763	41.400	82.163

TABEL : 3.7

BANYAKNYA PENDUDUK KECAMATAN MERTOYUDAN  
DIRINCI MENURUT JENIS KELAMIN DAN BANYAK  
NYA KEPALA KELUARGA PADA AKHIR TAHUN. 1992

PENDUDUK KECAMATAN MERTOYUDAN DIRINCI  
 MENURUT MATA PENCARIAN ( BAGI UMUR  
 10 TAHUN KEATAS) AKHIR TAHUN 1992.

TABEL : 3.8

Mata Pencarian	Akhir Tahun 1992.
1.	2.
1. Petani Sendiri	5.966 orang
2. Buruh Tani	4.274 orang
3. Nelayan	---
4. Pengusaha	764 orang
5. Buruh Industri	3.939 orang
6. Buruh Bangunan	3.307 orang
7. Pedagang	2.478 orang
8. Pengangkutan	1.679 orang
9. Pegawai Negeri/ Sipil/Abri	6.404 orang
10. Pensiunan	1.013 orang
11. Lain-lain	34.109 orang
Jumlah :	63.933 orang

PENDUDUK KECAMTAN MERTOYUDAN DIRINCI  
MENURUT PENDIDIKAN DARI UMUR LI-  
MA TAHUN KEATAS AKHIR TAHUN 1992.

TABEL : 3.9

Pendidikan	Akhir Tahun 1992
1.	2.
1. Tamatan Akademi/ Perguruan Tinggi	301
2. Tamat S.L.T.A.	8.348
3. Tamat S.L.T.P.	10.729
4. Tamat S.D.	21.135
5. Tidak Tamat S.D.	19.105
6. Belum Tamat S,D.	13.210
7. Tidak Sekolah	9.145
<b>J u m l a h</b>	<b>71.973</b>

**MILIK**  
UPT. PERPUSTAKAAN &  
DOKUMENTASI STATISTIK  
BIRO PUSAT STATISTIK

BAB IV.

S O S I A L .

<https://magelangkab.bps.go.id>

BANYAKNYA : NIKAH, TALAK, CERAI  
DAN RUJUK DI KECAMATAN MERTOYUDAN  
PADA TAHUN ANGGARAN 1992/1993.

---

TABEL : 4.1

Bulan	N.	T.	C.	R.
1.	2.	3.	4.	5.
1. April	39	-	4	-
2. Mei	24	-	-	-
3. Juni	133	-	3	-
4. Juli	2	4	1	-
5. Agustus	56	7	4	-
6. September	64	1	1	-
7. Oktober	74	4	1	-
8. Nopember	30	1	-	-
9. Desember	56	3	2	-
10. Januari	65	2	5	-
11. Pebruari	42	2	-	1
12. Maret	18	-	1	-
	603	24	22	1

BANYSKNYA PENCAPAIAN AKSEPTOR BARU KELUAR-  
GA BERENCANA KECAMATAN MERTOYUDAN BULAN :  
APRIL 1992/1993.

TABEL : 4.2

Desa/Kelurahan	Kontra Sepsi Yang digunakan						
	I.	P.	K.	S.	MOP.	MOW.	IMPL.
1.	2.	3.	4.	5.	6.	7.	8.
1. Deyanagan	2	2	-	1	-	-	-
2. Pasuruhan	-	-	1	4	-	-	-
3. Donorojo	-	-	-	3	-	-	-
4. Kalinegoro	1	3	-	2	-	-	-
5. Jogonegoro	-	-	-	-	-	-	-
6. Sukorejo	1	-	-	1	-	-	-
7. Bondowoso	-	-	-	-	-	-	-
8. Danurejo	-	-	-	-	-	-	-
9. Sumberejo	-	-	-	4	-	-	-
10. Mertoyudan	-	2	1	3	-	-	-
11. Banyurojo	2	-	-	3	-	-	-
12. Banjarnegoro	-	-	1	2	-	-	-
13. Bulurejo	-	-	-	-	-	-	-
Jumlah	6	7	3	23	-	-	-



BANYAKNYA PENCAPAIAN AKSEPTOR KELUARGA BERENCANAN KECAMATAN MERTOYUDAN BULAN MEI : 1992/1993.

TABEL : 4.3

Desa/Kelurahan	Kontya Sepsi yang digunakan						
	I.	P.	K.	S.	Mp.	MW.	N.
I.	2.	3.	4.	5.	6.	7.	8.
1. Deyangan	-	-	-	3	-	-	-
2. Pasuruhan	1	1	-	7	-	-	-
3. Danorojo	1	-	-	3	-	-	-
4. Kalinegoro	3	-	-	4	-	-	-
5. Jogonegoro	-	-	-	-	-	-	-
6. Sukorejo	2	1	1	4	-	-	-
7. Bondowoso	4	-	-	4	-	-	-
8. Danurejo	1	-	-	-	-	-	-
9. Sumberejo	-	-	-	8	-	-	-
10. Mertoyudan	2	-	-	9	-	-	-
11. Banyurojo	4	1	-	5	-	-	-
12. Banjarnegoro	-	-	-	4	-	-	-
13. Bulurejo	-	-	-	-	-	-	-
Jumlah	16	3	1	51	-	-	-

BANYAKNYA AKSEPTOR KELUARGA BERENCANA KECA-  
MATAN MERTOYUDAN BULAN JUNI 1992/1993.

TABEL : 4.4

Desa/Kelurahan	Kontra Sepsi yang digunakan						
	I.	P.	K.	S.	MP.	MW.	*N.
1.	2.	3.	4.	5.	6.	7.	8.
1. Deyanagn	-	1	-	2	-	-	-
2. Pasuruhan	-	3	1	6	-	-	-
3. Donorojo	1	-	-	-	-	-	-
4. Kalinegoro	3	1	1	3	-	-	-
5. Jogonegoro	-	1	4	5	-	-	-
6. Sukorejo	3	-	1	1	-	-	-
7. Bondowosa	4	1	-	5	-	-	-
8. Danurejo	-	-	-	1	-	-	-
9. Sumberejo	-	-	-	4	-	-	-
10. Mertoyudan	-	1	-	3	-	-	2
11. Banyurojo	6	-	1	3	-	-	-
12. Banjarnegoro	-	-	-	1	-	-	-
13. Bulurejo	-	-	-	-	-	-	-
Jumlah	17	8	8	34	-	-	2

BANYAKNYA PENCAPAIAN AKSEPTOR KELUARGA BERENCANA: KECAMATAN MERTOYUDAN BULAN : JULI 1992/1993

TABEL : 4.5

Desa/Kelurahan	Kontra Sepsi yang digunakan						
	1.	K.	P.	S.	MP	MW.	N.
1.	2.	3.	4.	5.	6.	7.	8.
1. Deyanagan	2	1	-	3	-	-	-
2. Pasuruhan	-	1	-	2	-	-	-
3. Donorojo	-	-	-	1	-	-	-
4. Kalinegoro	5	-	-	8	-	-	-
5. Jogonegoro	-	-	-	2	-	-	-
6. Sukorejo	-	1	-	2	-	-	-
7. Bondowo so	-	-	-	5	-	-	-
8. Danurejo	1	-	-	-	-	-	-
9. Sumberejo	1	-	-	2	-	-	-
10. Mertoyudan	-	2	-	6	-	-	-
11. Banyurojo	3	-	-	6	-	-	-
12. Banjarnegoro	-	1	-	3	-	-	-
13. Bulurejo	-	-	-	3	-	-	-
Jumlah	12	7	-	42	-	-	-

BANYAKNYA PENCAPALAN AKSEPTOR BARU KELUAR-  
GA BERENCANA KECAMATAN MERTOYUDAN BULAN :  
AGUSTUS 1992/1993.

TABEL : 4.6

Desa/Kelurahan	Kontra Sepsis Yang digunakan						
	I.	P.	K.	S.	MP.	MW.	N.
1.	2.	3.	4.	5.	6.	7.	8.
1. Deyangan	2	-	2	3	-	-	-
2. Pasuruhan	-	-	1	3	-	-	-
3. Donorojo	2	-	1	7	-	-	-
4. Kalinegoro	4	1	-	6	-	-	-
5. Jogonegoro	-	-	-	1	-	-	-
6. Sukorejo	-	-	-	1	-	-	-
7. Bondowoso	-	-	-	-	-	-	-
8. Panurejo	-	-	7	4	-	-	-
9. Sumberejo	9	1	-	3	-	-	-
10 Mertoyudan	-	2	-	2	-	-	-
11. Banyurojo	1	2	-	13	-	-	-
12. Banjarnegoro	1	-	-	7	-	-	-
13. Bulurejo	-	1	-	6	-	-	-
Jumlah	19	7	11	56	-	-	-

BANYAKNYA PENCAPAIAN AKSEPTOR BARU KELUAR-  
GA BERENCANA KECAMATAN MERTOYUDAN BULAN :  
SEPTEMBER 1992 TAHUN ANGGARAN 1992/1993.

TABEL : 4.7

Desa/Kelurahan	Kontra Sepsi yang digunakan						
	I.	P.	K.	S.	Mp.	MW.	N.
1.	2.	3.	4.	5.	6.	7.	8.
1. Deyangan	-	1	2	4	-	-	-
2. Pasuruhan	-	2	-	5	-	-	-
3. Donorojo	-	-	-	1	-	-	-
4. Kalinegoro	6	2	1	3	-	-	-
5. Jogonegoro	-	-	-	-	-	-	-
6. Sukarejo	1	1	-	1	-	-	-
7. Bondowoso	-	-	-	-	-	-	-
8. Danurejo	-	-	-	-	-	-	-
9. Sumberejo	-	-	1	1	-	-	-
10. Mertoyudan	-	2	2	3	-	-	-
11. Banyurojo	1	-	-	8	-	-	-
12. Banjarnegoro	2	-	-	3	-	-	-
13. Bulurejo	1	1	-	5	-	-	-
Jumlah	11	9	6	34	-	-	-

BANYAKNYA PENCAPAIAN AKSEPTOR BARU KELU-  
 ARGA BERENCANA KECAMATAN MERTOYUDAN BULAN  
 OKTOBER 1992 TAHUN ANGGARAN 1992/1993.

TABEL : 4.8

Desa/Kelurahan	Kontra Sepsi yang digunakan						
	I.	P.	K.	S.	MP.	MW.	N.
1.	2.	3.	4.	5.	6.	7.	8.
1. Deyangan	1	-	-	3	-	-	-
2. Pasuruhan	-	2	-	4	-	-	-
3. Donorojo	1	-	-	2	-	-	-
4. Kalinegoro	2	-	-	2	-	-	-
5. Jogonegoro	1	-	-	-	-	-	-
6. Sukorejo	2	-	-	4	-	-	-
7. Bondowo so	1	-	-	-	-	-	-
8. Danurejo	-	1	-	2	-	-	-
9. Sumberejo	1	3	4	2	-	-	-
10. Mertoyudan	1	1	-	-	-	-	-
11. Banyurojo	2	-	1	10	-	-	-
12. Banjarnegoro	1	-	-	3	-	-	-
13. Blurejo	-	-	-	-	-	-	-
Jumlah	12	7	5	31	-	-	-

BANYAKNYA PENCAPAIAN AKSEPTOR BARU KELUAR-  
GA BERENCANA KECAMTAN MERTOYUDAN BULAN :  
NOPEMBER 1992 TAHUN ANGGARAN 1992/1993.

TABEL : 4.9

Desa/Kelurahan	Kontr. Sepsi yang digunakan						
	I.	P.	K.	S.	MP.	MW.	N.
1.	2.	3.	4.	5.	6.	7.	8.
1. Deyangan	1	2	-	-	-	-	-
2. Pasuruhan	2	1	-	1	-	-	-
3. Donorojo	-	-	-	1	-	-	-
4. Kalinegoro	4	3	1	1	-	-	-
5. Jagonegoro	-	-	-	2	-	-	-
6. Sukorejo	-	-	-	4	-	-	-
7. Bondawoso	3	-	-	-	-	-	-
8. Danurejo	-	-	-	2	-	-	-
9. Sumberejo	-	-	-	1	-	-	-
10. Mertoyudan	-	-	-	4	-	-	-
11. Banyurojo	-	-	-	8	-	-	-
12. Banjarnegoro	2	-	-	7	-	-	-
13. Bulurejo	2	-	-	-	-	-	-
Jumlah	14	6	1	31	-	-	-

BANYAKNYA PENCAPAIAN AKSEPTOR BARU KE-  
 LUARGA BERENCANA KECAMATAN MERTOYUDAN  
 BULAN DESEMBER 1992 TAHUN ANGGARAN 1992/  
 1993.

TABEL : 4.10

Desa/Kelurahan	Kontra Sepsi yang digunakan						
	I.	P.	K.	S.	MP.	MWm.	N.
1.	2.	3.	4.	5.	6.	7.	8.
1. Deyangan	1	-	1	2	-	-	-
2. Pasuruhan	1	-	-	1	-	-	-
3. Donorojo	-	2	1	1	-	-	-
4. Kalinegoro	1	3	3	2	-	-	-
5. Jagonegoro	1	-	-	-	-	-	-
6. Sukorejo	1	-	-	3	-	-	-
7. Bondowoso	-	1	-	-	-	-	-
8. Danurejo	1	-	1	1	-	-	-
9. Sumberejo	-	2	-	1	-	-	-
10. Mertoyudan	-	1	-	-	-	-	-
11. Banyurojo	3	-	-	-	-	-	-
12. Banjarnegoro	2	1	-	3	-	-	-
13. Bulurejo	-	-	-	1	-	-	-
	10	10	6	18	-	-	-



BANYAKNYA PENCAPAIAN AKSEPTOR BARU KELU-  
 ARGA BERENCANA KECAMTAN MERTOYUDAN BULAN  
 JANUARI 1992 TAHUN ANGGARAN 1992/1993.

TABEL : 4.11

Desa/Kelurahan	Kontra Sepsi yang digunakan						
	L.	P.	K.	S.	MP.	MW.	N.
1. Deyangan	1	1	-	2	-	-	-
2. Pasuruhan	-	5	1	3	-	-	-
3. Donorojo	-	-	-	1	-	-	-
4. Kalinegoro	4	8	-	4	-	-	-
5. Jogonegoro	1	-	-	-	-	-	2
6. Sukorejo	1	-	-	1	-	-	1
7. Bondowo so	1	6	2	7	-	-	2
8. Danurejo	-	-	-	1	-	-	-
9. Sumberejo	4	2	2	3	-	-	-
10. Mertoyudan	2	1	-	4	-	-	2
11. Banyurojo	2	1	-	5	-	-	-
12. Banjarnegoro	2	-	-	6	-	-	-
13. Bulurejo	-	5	-	5	-	-	-
Jumlah	18	26	7	42	-	-	7

**MILIK**  
 UPT. PERPUSTAKAAN &  
 DOKUMENTASI STATISTIK  
 BIRO PUSAT STATISTIK

BANYAKNYA PECAHAIAN AKSEPTOR BARU KELU-  
ARGA BERENCANA KECAMTAN MERTOYUDAN BU-  
LAN FEBRUARI 1993 TAHUN ANGGARAN 1992/  
1993.

TABEL : 4.12

Desa/Kelurahan	Kontra Sepsi yang digunakan						
	I.	P.	K.	S.	MP.	MW.	N.
1. Deyangan	2	2	-	3	-	-	-
2. Pasuruhan	-	-	2	1	-	-	-
3. Donrojo	-	-	-	-	-	-	-
4. Kalinegoro	2	3	-	1	-	-	-
5. Jogonegoro	-	1	-	-	-	-	-
6. Sukorejo	-	-	-	-	-	-	-
7. Bondowo so.	-	1	-	-	-	-	-
8. Danurejo	-	-	-	-	-	-	1
9. Sumberejo	-	-	-	5	-	-	-
10. Mertoyudan	1	2	-	-	-	-	-
11. Banyurojo	3	1	-	7	-	-	-
12. Banjarnegoro	-	-	-	2	-	-	-
13. Bulurejo	-	1	1	4	-	-	-
Jumlah	8	11	3	24	-	-	1

BANYAKNYA PENCAPAIAN AKSEPTOR BARU KE-  
LUARGASABHNCANA KECAMATAN MERTOYUDAN BU-  
LAN MARET 1992./ 1993.

TABEL : 4.13

Desa/Kelurahan	KontraSepsi Yang digunakan						
	I.	P.	K.	S.	MOP.	MOW.	IMPL.
1.	2.	3.	4.	5.	6.	7.	8.
1. Deyanagn	1	-	-	1	-	-	-
2. Pasuruhan	-	-	-	-	-	-	-
3. Donorjo	-	-	-	-	-	-	-
4. Kalinegoro	-	2	-	8	-	-	-
5. Jogonegara	-	-	-	-	-	-	-
6. Sukorejo	1	-	-	4	-	-	-
7. Bondowo so	-	-	-	1	-	-	-
8. Danurejo	-	1	-	-	-	-	-
9. Sumberejo	-	1	-	4	-	-	-
10. Mertpyudan	-	-	-	4	-	-	-
11. Banyurojo	2	2	-	7	-	-	-
12. Banjarnegoro	-	1	-	8	-	-	-
13. Bulurejo	-	-	-	2	-	-	-
Jumlah	4	7	-	46	-	-	-

BANYAKNYA PENCAPAIAN AKSEPTOR BARU KELUAR  
GA BERENCANA WECAMATAN MERTOYUDAN TAHUN  
ANGGARAN 1992/1993.

TABEL : 4.14

B u l a n	Kontra Sepsi yang digunakan						
	I.	P.	K.	S.	MP.	MW.	N.
1.	2.	3.	4.	5.	6.	7.	8.
1. April	6	7	3	23	-	-	-
2. M e i	16	3	1	51	-	-	-
3. J u n i	17	8	8	34	-	-	2
4. J u l i	12	7	-	42	-	-	-
5. Agustus	19	7	11	56	-	-	-
6. September	11	9	6	34	-	-	-
7. Oktober	12	7	5	31	-	-	-
8. Nopember	14	6	1	31	-	-	-
9. Desember	10	10	6	18	-	-	-
10. Januari	18	26	7	42	-	-	7
11. Pebruari	8	11	3	24	-	-	1
12. Maret	4	7	-	46	-	-	-
Jumlah	147	108	51	432	-	-	10

BAB V.

PERTANIAN.

<https://magelangkab.bps.go.id>

LUAS PANEN DAN PRODUKSI TANAMAN  
BUAH - BUAHAN DI KECAMATAN MERU  
TOYUDAN PADA AKHIR TAHUN 1992.

TABEL : 5.1

Komodite	Panen (Po- hón)	Produk tivitas (Kw/Ph <sub>h</sub> )	Produksi (Kwintal)
1.	2.	3.	4.
1. Mangga	200	0,03	6
2. Rambutan	210	0,44	92
3. Durian	90	0,50	45
4. Pepaya	4.000	0.12	499
5. Pisang	752	0,14	102
6. Nanas	120	0,02	3
7. Salak	28.000	0,02	5.550

LULAS PANEN DAN PRODUKSI TANAMAN  
SAYURAN DI KECAMTAN MERTOYUDAN  
PADA AKHIR TAHUN 1992.

TABEL : 5.2

Komdite	Panen ( Ha)	Produk tivitas ( Kw/Ha)	Produksi ( Kw )
1.	2.	3.	4.
1. Kacang Panjang	36	21,5	774
2. Cabe/Lombok	6	34,4	206
3. Kangkung	8	35,00	280
4. ....	....	....	....
5. ....	....	....	....

LUAS PANENPRODUKSI TANAMAN PANGAN  
DI KECAMATAN MERTOYUDAN PADA AKHIR  
TAHUN 1992 .

TABEL : 5.3

Komodite	Panen (Ha)	Produkti vitas (Kw/Ha)	Prduksi ( Ton )
1..	2.	3.	4.
1. Padi Sawah	3.315	52,42	17.377
2. Ketels Po- hon	712	185,10	13.179
3. Ketela Ram- bat	5	136,09	68
4. Kacang Ta- nah	26	12,00	31
5/ .....	.....	.....	.....
6. ....	.....	.....	.....



JUMLAH HEWAN BESAR, KECIL DAN UNGGAS  
DI KECAMATAN MERTOYUDAN AKHIR TAHUN  
1992.

TABEL : 5.4

Jenis	Jumlah
1.	2,
1. Sapi Perah	297 ekor
2. Sapi Biasa	917 ekor
3. Kerbau	919 ekor
4. Kambing/Domba	3.716 ekor
5. K u d a	137 ekor
6. B a b i	642 ekor
7. Ayam Kampung	66.983 ekor
8. Ayan Ras	13.595 ekor
9. I t i k	12.673 ekor
10. A n g s a	444 ekor
11. Itik Manila	760 ekor

**MILIK**  
UPT. PERPUSTAKAAN &  
DOKUMENTASI STATISTIK  
BIRO PUSAT STATISTIK