

-90-1274.

33.08.0110

3308A.90.07

STATISTIK TAHUNAN



LABEL SEMENTARA
SENSUS BARANG 2014

Ruang	ID	Lokasi	Petugas
B2309	121.0191.5452-1	CB 12	TAP

Kecamatan Mertoyudan



KECAMATAN MERTOYUDAN

DALAM ANGKA

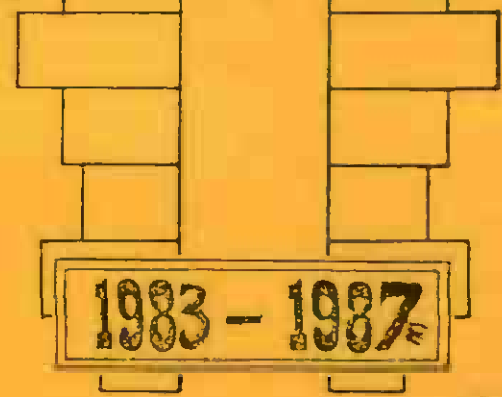

315.
Kec.
Ind.
Biro Pusat Statistik



DISUSUN DAN DITERBITKAN OLEH
MANTRI STATISTIK KECAMATAN MERTOYUDAN
KABUPATEN DATI II MAGELANG

315
ke
MD

Proprietary

3308A.90.07

STATISTIK TAHUNAN

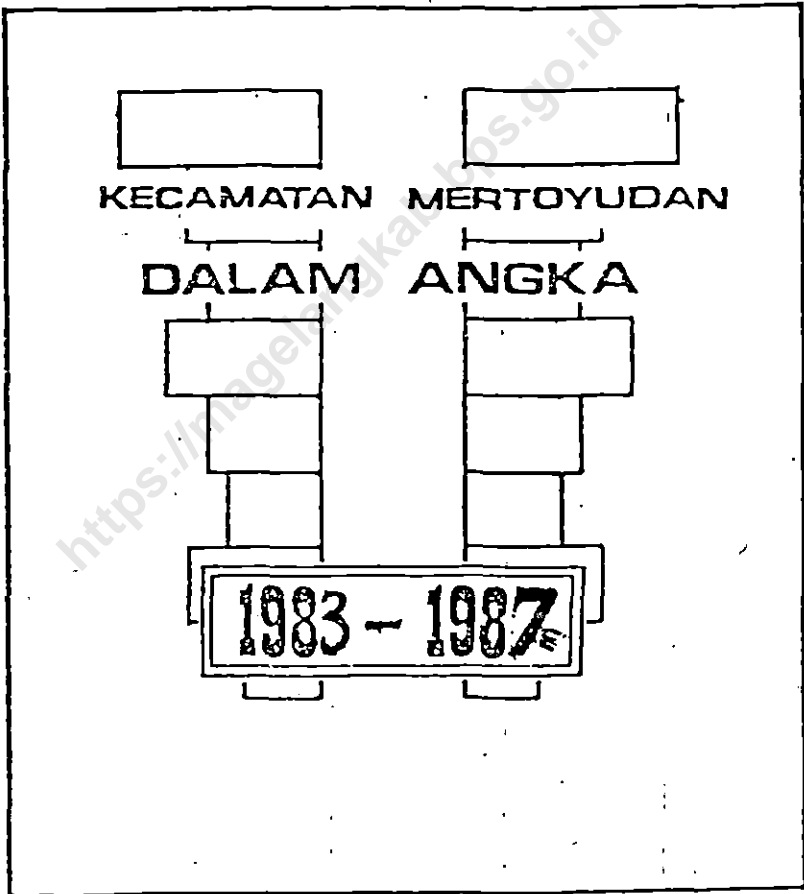

bps

DISUSUN DAN DITERBITKAN OLEH
MANTRI STATISTIK, KECAMATAN, MERTOYUDAN

ISI - BUKU

Halaman

1. Peta Kec. Mertoyudan.....	1
2. Kata Sambutan Camat Mertoyudan	2
3. Kata Pengantar	3
4. Bab I Letak Geografis	4 - 16
5. Bab II Pemerintahan	17 - 21
6. Bab III Penduduk dan tenaga kerja	22 - 42
7. Bab IV Sosial	43 - 52
8. Bab V Pertanian.....	53 - 59

mmmmmmmmmmmmmmmm

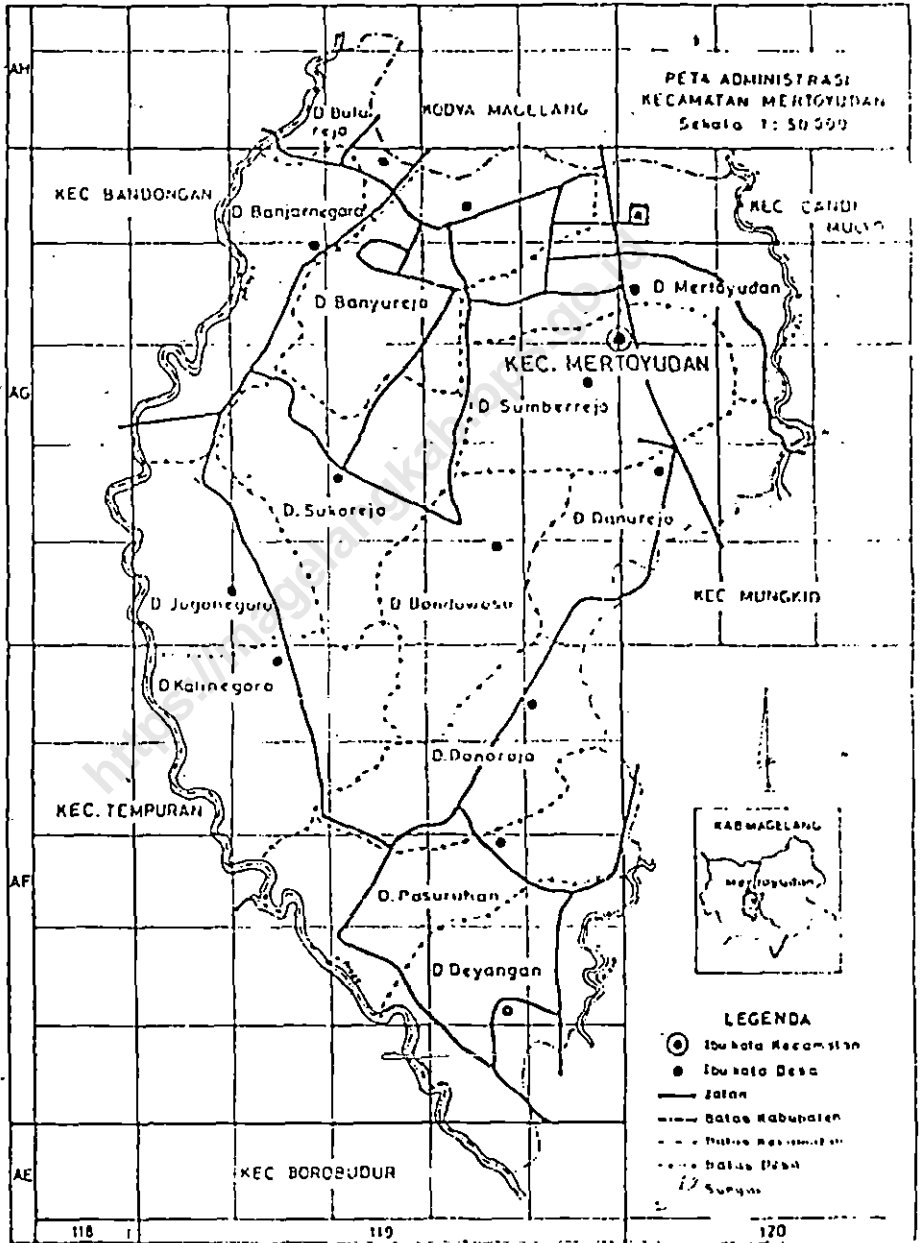

KATA SAMBUTAN.

Assalamu'alaikum Wr.Wb.

Dengan tersedianya data yang baik, lengkap dan dapat dipercaya , maka akan mudah diamati keadaan masa lalu sampai perkembangan masa kini. Sehingga perencanaan pembangunan yang akan datang mudah untuk mengambil kebijaksanaan dan tepat sasarnya.

Oleh karenanya setiap tahunnya perlu penerbitan buku statistik yang biasanya disebut :
" Buku Kecamatan Mertoyudan Dalam Angka "
Untuk itu perlu kiranya ditingkatkan mutu dan ketepatan waktu dan saya harapkan masukan dari Dinas-Dinas yang ada di Kecamatan Mertoyudan ini untuk penerbitan yang akan datang.

Semoga buku ini bermanfaat bagi kita.

Wassalamu'alaikum Wr.Wb.

Mertoyudan, 6 Januari 1990.

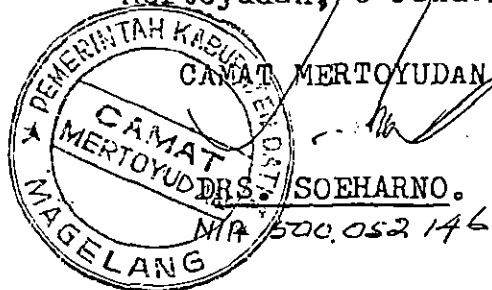

KATA PENGANTAR.

Buku " KECAMATAN MERTOYUDAN DALAM ANGKA " tahun 1983 - tahun 1987 baru dapat kami terbitkan. Hal ini tidak mengurangi akan arti dari pada penggunaan Data Statistik dalam pembangunan. Meskipun Data Statistik ini jauh dari sempurna namun kami yakin bahwa buku ini akan bermanfaat bagi yang memerlukan/konsumen data.

Buku ini kami susun dan diterbitkan atas kerja sama dengan Kantor Kecamatan Mertoyudan dan dinas dinas yang ada di Wilayah Kecamatan Mertoyudan. Untuk itu kami ucapkan banyak terima kasih kepada semua pihak yang telah membantu terbitnya buku ini.

Kami yakin bahwa penerbitan buku ini masih banyak kekurangan, untuk itu kami sangat mengharapkan uluran tangan untuk perbaikan dan perkembangan penerbitan yang akan datang, demi kemajuan Pembangunan di Wilayah Kecamatan Merto - yudan khususnya.

Mertoyudan, 15 Desember 1989.

Mantri Statistik
Kecamatan Mertoyudan.

S O E M A R M O.

NIP. 340004909.

BAB I.

LETAK GEOGRAFIS.

<https://magelangkab.bps.go.id>

LETAK GEOGRAFIS.

TABEL : 1.1.

A. Kecamatan Mertoyudan terletak diantara :

- 110° - 01' - 51 " Bujur Timur dan
- 110° - 26' - 58 " Bujur Timur.
- 7° - 19' - 13 " Lintang Selatan
- 7° - 42' - 16 " Lintang Selatan.

B. BATAS- BATAS KECAMATAN MERTOYUDAN :

- 1. Sebelah Utara : Kodya Magelang.
- 2. Sebelah Timur : Kec.Candimulyo & Mungkid.
- 3. Sebelah Selatan: Kec.Mungkid & Borobudur.
- 4. Sebelah Barat : Kec.Tempuran & Bandongan.

C. LETAK KETINGGIAN DARI PERMUKAAN LAUT : 343 M.

D. JARAK DARI KECAMATAN MERTOYUDAN DENGAN :

- 1. Kota mungkid ; 8 Km.
- 2. Kodya Magelang : 5 Km.
- 3. Kec.Tegalrejo : 10 Km.
- 4. Kec.Mungkid : 5 Km.
- 5. Kec.Candimulyo : 8 Km.
- 6. Yogyakarta : 42 Km.
- 7. Semarang : 70 Km.

-----oOo-----

LUAS WILAYAH DAN JARAK DARI IBU KOTA
KECAMATAN MERTOYUDAN KEKANTOR DESA
SEKECAMATAN MERTOYUDAN TAHUN 1987.

TABEL : 1.2.

Nama Desa	! Luas daerah ! ! (Dalam Km ²) !	Jarak dari Ibu Kota Ke camatan ke -Desa ² (Km)
1	2	3
1. Deyangan	! 3,66 !	9
2. Pasuruhan	! 3,89 !	7
3. Donorojo	! 3,41 !	4
4. Kalinegoro	! 4,66 !	8
5. Jogenegoro	! 3,06 !	9
6. Sukorejo	! 2,40 !	5
7. Bondewoso	! 3,49 !	3
8. Danurejo	! 3,12 !	2
9. Sumberrejo	! 3,48 !	0
10. Banyurojo	! 5,68 !	3
11. Banjarnegoro	! 3,65 !	5
12. Bulurejo	! 0,94 !	5
13. Mertoyudan	! 3,91 !	1
Jumlah :	! 45,35 !	xxxxx

SUMBER : MANTRI STATISTIK.

LUAS KECAMATAN MERTOYUDAN DIPERINGI
MENURUT PENGGUNAANNYA TAHUN 1983.

(KENYATAAN).

TABEL : 1.3.

Perincian	1	2
1. TANAH SAWAH :		2125
a. Irigasi teknis		758
b. Irigasi $\frac{1}{2}$ teknis		443
c. Irigasi sederhana		378
d. Tadah Hujan		546
2. TANAH KERING :		2410
a. Pekarangan		1056
b. Tegall/kebun/ladang		850
c. Padang rumput		2
d. Kolam/Tebat		2
e. Rawa		-
3. HUTAN NEGARA		-
4. TANAH PERKEBUNAN NEGARA! / SWASTA.		1
5. LAIN-LAIN (JALAN, KALI)!		499
Jumlah :		4535

LUAS KECAMATAN MERTOYUDAN DIPERINCI
MENURUT PENGGUNAANNYA TAHUN 1984.

(KENYATAAN)

TABEL : 1.3.

Perincian	Luas Tanah (Ha)
1	2
1. TANAH SAWAH :	2125
a. Irigasi teknis	758
b. Irigasi $\frac{1}{2}$ teknis	443
c. Irigasi sederhana	378
d. Tadah Hujan	546
2. TANAH KERING :	2410
a. Pekarangan	1056
b. Tegall/Kebun/ladang	850
c. Padang rumput	2
d. Kolam/Tebat	2
e. Rawa	-
3. HUTAN NEGARA	-
4. TANAH PERKEBUNAN NEGARA/ SWASTA	1
5. LAIN-LAIN (JALAN, KALI)	499
Jumlah :	4535

LUAS KECAMATAN MERTOYUDAN DIPERINCI
MENURUT PENGGUNAANNYA TAHUN 1985.

(KENYATAAN)

TABEL : 1.3.

Perincian	! Luas Tanah (Ha)!
1	2
1. TANAH SAWAH :	! 2125 !
a. Irigasi teknis	! 758 !
b. Irigasi $\frac{1}{2}$ teknis	! 443 !
c. Irigasi sederhana!	! 378 !
d. Tadah Hujan	! 546 !
	! !
2. TANAH KERING :	! 2410 !
a. Pekarangan	! 1056 !
b. Tegal/Kebun/Ladang	! 850 !
c. Padang rumput	! 2 !
d. Kolam/Tebat	! 2 !
e. Rawa	! - !
3. HUTAN NEGARA	! - !
4. TANAH PERKEBUNAN NEGARA / SWASTA	! 1 !
5. LAIN-LAIN (JALAN, KALI)!	! 499 !
Jumlah :	! 4535 !

LUAS KECAMATAN MERTOYUDAN DIPERINCI
MENURUT PENGGUNAANNYA TAHUN 1986.

(KENYATAAN)

TABEL : 1.3.

Perincian	! Luas Tanah (Ha) !
1	2
1. TANAH SAWAH :	2125
a. Irigasi teknis	758
b. Irigasi $\frac{1}{2}$ teknis	443
c. Irigasi sederhana	378
d. Tadah Hujan	546
2. TANAH KERING :	2410
a. Pekarangan	1056
b. Tegall/Kebun/Ladang!	850
c. Padang rumput	2
d. Kolam/Tebat	2
e. Rawa	-
3. HUTAN NEGARA	-
4. TANAH PERKEBUNAN NEGARA! / SWASTA	1
5. LAIN-LAIN (JALAN, KALI) !	499
Jumlah :	4535

LUAS KECAMATAN MERTOYUDAN DIPERINCI
MENURUT PENGGUNAANNYA TAHUN 1987.

(KENYATAAN)

TABEL : 1.3.

Perincian	! Luas Tanah (Ha) !
1	2
1. TANAH SAWAH :	2125
a. Irigasi teknis	758
b. Irigasi $\frac{1}{2}$ teknis	443
c. Irigasi sederhana	378
d. Tadah Hujan	546
	!
2. TANAH KERING :	2410
a. Pekarangan	1056
b. Tegall/Kebun/Ladang	850
c. Padang rumput	2
d. Kolam/Tebat	2
e. Rawa	-
3. HUTAN NEGARA	-
4. TANAH PERKEBUNAN NEGARA / SWASTA	1
5. LAIN-LAIN (JALAN, KALI)!	499
	!
Jumlah :	4535
	!

BANYAKNYA HARI HUJAN/CURAH HUJAN
KECAMATAN MERTOYUDAN TAHUN 1983.

TABEL : 1.4.

+

B u l a n	Banyaknya Hari!		Banyaknya Curah!	
	Hujan (Dalam Hari)	Hujan (Dalam mm)	Hujan (Dalam mm)	Hujan (Dalam mm)
1	2	3	4	5
1. Januari	24	!	299	!
2. Pebruari	24	!	193	!
3. Maret	16	!	185	!
4. April	12	!	74	!
5. Mei	15	!	119	!
6. Juni	4	!	27	!
7. Juli	-	!	-	!
8. Agustus	-	!	-	!
9. September	-	!	-	!
10. Oktober	16	!	158	!
11. Nopember	20	!	144	!
12. Desember	17	!	175	!
Jumlah :	148	!	1374	!

Sumber data : Dinas Pengairan
Kec. Mertoyudan.

BANYAKNYA HARI HUJAN/CURAH HUJAN
KECAMATAN MERTOYUDAN TAHUN 1984.

TABEL : 1.4.

B u l a n	Banyaknya Hari Hujan (Dalam Hari)	Banyaknya Curah Hujan (Dalam mm)
1	2	3
1. Januari	22	329
2. Pebruari	21	280
3. Maret	22	205
4. April	20	198
5. Mei	12	117
6. Juni	4	33
7. Juli	9	43
8. Agustus	7	38
9. September	13	110
10. Oktober	9	123
11. Nopember	16	125
12. Desember	16	185
Jumlah :	171	1786

Sumber data : Dinas Pengairan
Kec.Mertcyudan.

BANYAKNYA HARI HUJAN/CURAH HUJAN
KECAMATAN MERTOYUDAN TAHUN 1985.

TABEL : 1.4.

B U L A N	Banyaknya Hari Hujan (Dalam Hari)	Banyaknya Curah Hujan (Balam mm)
1	2	3
1. Januari	21	245
2. Pebruari	15	409
3. Maret	19	336
4. April	14	156
5. Mei	7	71
6. Juni	17	171
7. Juli	-	-
8. Agustus	6	92
9. September	8	42
10. Oktober	13	165
11. Nopember	18	283
12. Desember	23	268
Jumlah :	161	2238

Sumber data : Dinas Pengairan
Kec. Mertoyudan.

BANYAKNYA HARI HUJAN/CURAH HUJAN
KECAMATAN MERTOYUDAN TAHUN 1986.

TABEL : 1.4.

B u l a n	Banyaknya Hari Hujan (Balam Hari)	Banyaknya Curah Hujan (Dalam mm)
1	2	3
1. Januari	21	243
2. Pebruari	22	238
3. Maret	23	569
4. April	20	298
5. Mei	7	116
6. Juni	16	220
7. Juli	9	60
8. Agustus	4	13
9. September	13	185
10. Oktober	11	98
11. Nopember	19	224
12. Desember	16	123
Jumlah :	181	2387

Sumber data : Dinas Pengairan
Kec.Mertoyudan.

BANYAKNYA HARI HUJAN/CURAH HUJAN
KECAMATAN MERTOYUDAN TAHUN 1987.

TABEL : 1.4.

B u l a n	Banyaknya Hari Hujan (Dalam Hari)	Banyaknya Curah Hujan (Dalam mm)
1	2	3
1. Januari	18	423
2. Pebruari	22	409
3. Maret	16	199
4. April	10	166
5. Mei	6	101
6. Juni	1	13
7. Juli	2	14
8. Agustus	1	3
9. September	1	9
10. Oktober	3	22
11. Nopember	13	444
12. Desember	16	310
Jumlah :	109	2063

Sumber data : Dinas Pengairan
Kec.Mertoyudan.

BAB II.

PEMERINTAHAN.

<https://magelangkab.bps.go.id>

BAGAN SUSUNAN ORGANISASI
PEMERINTAHAN WILAYAH KEC.
MERTOYUDAN.

TABEL : 2.1.

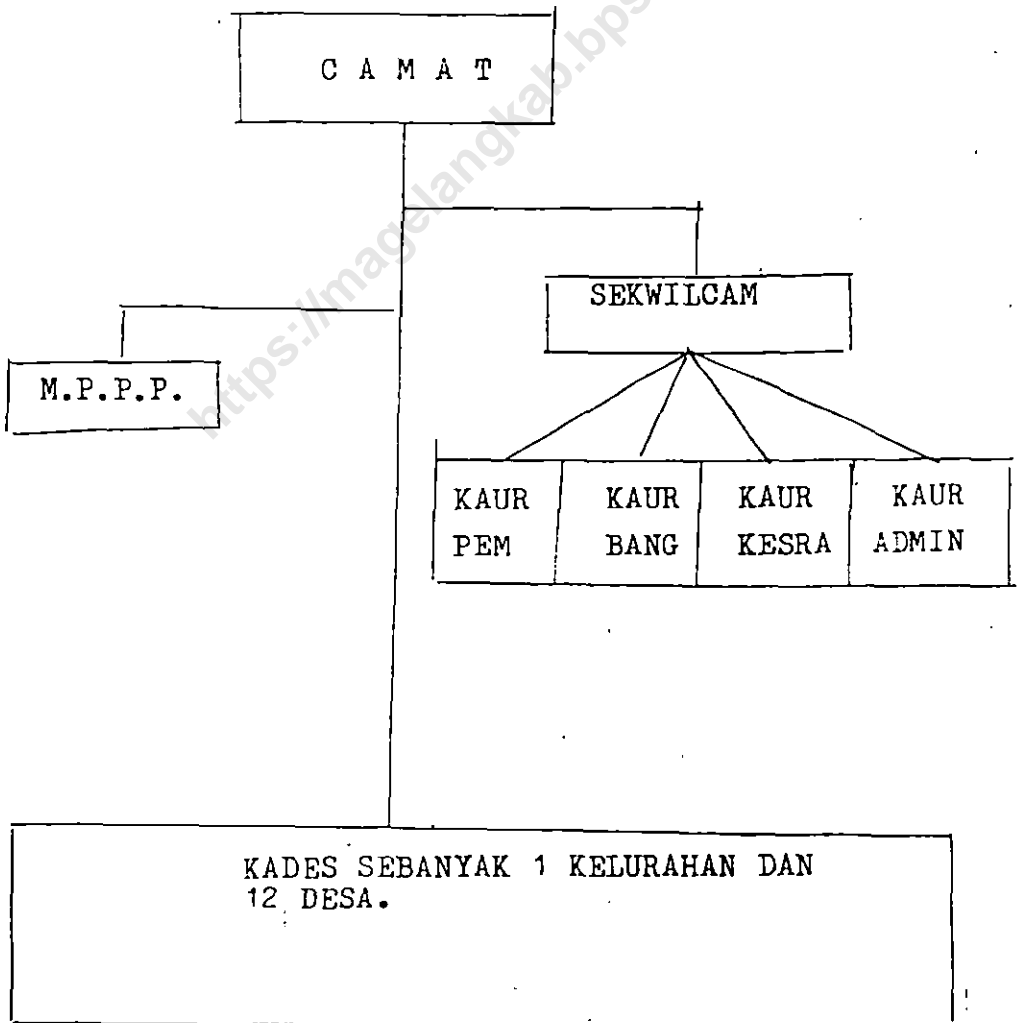

DAFTAR PEJABAT CAMAT MERTOYUDAN
TAHUN 1926 - TAHUN 1987.

TABEL : 2.2.

N a m a		Lama menjabat tahun:
1	!	2
1. Cokromudoko	!	1926 - 1933.
2. Susiswo	!	1933 - 1940.
3. R. Sangidi	!	1940 - 1944.
4. Bambang Soemitro	!	1944 - 1946.
5. Kahar Keesmen	!	1946 - 1947.
6. R. Soedibyo	!	1947 - 1952.
7. Isman	!	1952 - 1959.
8. Sugeng Tjitreatmodjo	!	1959 - 1960.
9. Ngusman	!	1960 - 1965.
10. Aryo Suryokaryono BA.	!	1965 - 1968.
11. Adi Supratman	!	1968 - 1970.
12. Suroso BA	!	1970 - 1973.
13. Iswahyu Widodo	!	1973 - 1975.
14. Eko Samidhin BA	!	1975 - 1976.
15. Drs. Andung Supadi	!	1976 - 1983.
16. Kasno BA.	Q	1983 - 1985.
17. Drs. Seekarno	!	1985 - 1988.

KLASIFIKASI TINGKAT PERKEMBANGAN
DESA DI KECAMATAN MERTOYUDAN.
TAHUN 1986/1987.

TABEL : 2.3.

Nama Desa	Desa Swadaya	Desa Swakarya	Desa Swasembada
1	2	3	4
1. Deyangan	-	-	1
2. Pasuruhan	4	-	1
3. Donorojo	-	-	1
4. Kalinegoro	-	-	1
5. Jogonegoro	-	-	1
6. Sukorejo	-	-	1
7. Bondowoso	-	-	1
8. Danurejo	-	-	1
9. Sumberrejo	-	-	1
10. Banyurejo	-	-	1
11. Banjarnegoro	-	-	1
12. Bulurejo	-	-	1
13. Mertoyudan	-	-	1
Jumlah :	-	-	13

Sumber data : Kaur Bangdes
Kec.Mertoyudan,

BANYAKNYA TEMPAT PEMUNGUTAN SUARA
(TPS) DAN SUARA YANG DIPEROLEH OR-
GANISASI PESERTA PEMILU DALAM PEMI-
LIHAN UMUM 1987 DI KECAMATAN MERTO-
YUDAN UNTUK PEMILU DPRD II KABUPATEN
MAGELANG TAHUN 1987.

TABEL : 2.4.

Nama Desa	Banyaknya suara yang di-					
	TPS	PPP	GOLKAR	PDI	JML.	
1	2	3	4	5	6	
1. Deyangan	8	414	1783	151	2348	
2. Pasuruhan	10	835	1458	396	2689	
3. Donorejo	7	610	1074	273	1957	
4. Kalinegoro	13	687	3268	485	4440	
5. Jogenegoro	5	473	1093	225	1791	
6. Sukorejo	8	114	2342	234	2690	
7. Bondowoso	10	518	1360	261	2139	
8. Danurejo	8	315	1696	395	2406	
9. Sumberrejo	11	405	2326	599	3330	
10. Banyurojo	16	278	5229	582	6089	
11. Banjarnegoro	12	369	2701	590	3660	
12. Bulurejo	6	656	939	126	1721	
13. Mertoyudan	10	420	3345	997	4762	
Jumlah :	124	6094	28614	5314	40022.	

Sumber : Kantor Kec. Mertoyudan.

BAB III.

PENDUDUK DAN TENAGA KERJA.

<https://magelangkab.bps.go.id>

PENDUDUK KECAMATAN MERTOYUDAN
DIPERINCI MENURUT JENIS KELAMIN
PER DESA TAHUN 1983.

TABEL : 3.1.

Nama Desa	! Jumlah !		Penduduk		Jumlah
	! Kepala !	! R .T !	! Laki ² !	! Perempuan !	
1	2	3	4	5	
1. Deyangan	! 810	! 1844	! 1870	! 3714	
2. Pasuruhan	! 1048	! 2391	! 2372	! 4763	
3. Donorojo	! 795	! 1759	! 1859	! 3618	
4. Kalinegoro	! 1229	! 2872	! 2774	! 5646	
5. Jegonegoro	! 668	! 1636	! 1657	! 3293	
6. Sukorejo	! 928	! 2365	! 2479	! 4844	
7. Pindowoso	! 832	! 1996	! 2050	! 4050	
8. Danurejo	! 883	! 1933	! 2111	! 4044	
9. Sumberrejo	! 1029	! 2936	! 2788	! 5724	
10. Banyurejo	! 2349	! 6021	! 6428	! 12449	
11. Banjarnegero	! 1240	! 3067	! 3256	! 6323	
12. Bulurejo	! 704	! 1328	! 1564	! 2892	
13. Mertoyudan	! 1714	! 4427	! 4348	! 8775	
Jumlah :	! 14229	! 34575	! 35560	! 70135	

Sumber data : Menti Statistik.

PENDUDUK KECAMATAN MERTOYUDAN
DIPERINCI MENURUT JENIS KELAMIN
PER DESA TAHUN 1984.

TABEL : 3.1.

Nama Desa	Jumlah Penduduk				Jumlah
	Kepala RT	Laki ²	Permpuan		
1	2	3	4	5	
1. Deyangan	814	1852	1892		3744
2. Pasuruhan	1045	2394	2382		4776
3. Donorejo	798	1790	1883		3673
4. Kalinegoro	1224	3074	3321		6395
5. Jagonegoro	667	1661	1682		3343
6. Sukorejo	922	2399	2516		4915
7. Bendoweso	834	2010	2052		4062
8. Danurejo	886	1940	2117		4057
9. Sumberrejo	1034	2971	2833		5804
10. Banyurejo	2314	5665	6118		11783
11. Banjarnegoro	1242	3087	3289		6376
12. Bulurejo	703	1334	1557		2891
13. Mertoyudan	1726	4588	4379		8967
Jumlah :	14220	34765	36021		70786

Sumber Data : Mantri Statistik.

PENDUDUK KECAMATAN MERTOYUDAN
DIPERINCI MENURUT JENIS KELAMIN
PER DESA TAHUN 1985.

TABEL : 3.1.

Nama Desa	!Jumlah! !Kepala! ! RT		Penduduk		!Jumlah			
	1	2	3	4		5		
1. Deyangan	! 842	!	1855	!	1901	!	3756	
2. Pasuruhan	! 1084	!	2401	!	2390	!	4791	
3. Denorejo	! 829	!	1798	!	1899	!	3697	
4. Kalinegoro	! 1839	!	3210	!	3494	!	6704	
5. Jogonegoro	! 678	!	1674	!	1699	!	3373	
6. Sukorejo	! 1037	!	2437	!	2540	!	4977	
7. Bendoweso	! 897	!	2002	!	2055	!	4057	
8. Danurejo	! 912	!	1942	!	2121	!	4063	
9. Sumberrejo	! 1189	!	2993	!	2859	!	5852	
10. Banyurojo	! 2506	!	5532	!	6071	!	11603	
11. Banjarnegoro	! 1302	!	3125	!	3318	!	6443	
12. Bulurejo	! 702	!	1344	!	1564	!	2908	
13. Mertoyudan	! 1806	!	4654	!	4462	!	9116	
Jumlah :	!	15623	!	34967	!	36373	!	71340

Sumber Data : Mantri Statistik.

PENDUDUK KECAMATAN MERTOYUDAN
DIPERINCI MENURUT JENIS KELAMIN
PER DESA TAHUN 1986.

TABEL : 3.1.

Nama Desa	!Jumlah !		Penduduk		!Jumlah			
	!Kepala !	!RT	!Laki ²	!Perempuan				
1	!	2	!	3	!	4	!	5
1. Deyangan	!	864	!	2024	!	2075	!	4099
2. Pasuruhan	!	1109	!	2591	!	2569	!	5160
3. Denerojo	!	868	!	1873	!	1910	!	3783
4. Kalinegoro	!	1909	!	3978	!	4565	!	8543
5. Jegonegoro	!	683	!	1749	!	1792	!	3541
6. Sukerejo	!	1027	!	2420	!	2537	!	4957
7. Bendewoso	!	892	!	2101	!	2132	!	4233
8. Danurejo	!	972	!	2028	!	2162	!	4190
9. Sumberrejo	!	1317	!	2913	!	2838	!	5751
10. Banyurojo	!	2652	!	6228	!	6390	!	12618
11. Banjarnegoro	!	1364	!	3161	!	3347	!	6508
12. Bulurejo	!	729	!	1441	!	1607	!	3048
13. Mertoyudan	!	1875	!	4332	!	4254	!	8586
Jumlah :	!	16261	!	36839	!	38178	!	75017

Sumber data : Mantri Statistik.

PENDUDUK KECAMATAN MERTOYUDAN
DIPERINCI MENURUT JENIS KELAMIN
PER DESA TAHUN 1987.

TABEL : 3.1.

Nama Desa	Jumlah	Penduduk			Jumlah
	Kepala RT	Laki ²	Perempuan		
1	2	3	4	5	
1. Deyangan	864	2034	2079	4113	
2. Pasuruhan	1116	2612	2581	5193	
3. Donorejo	868	1885	1939	3824	
4. Kalinegoro	1949	3986	4605	8591	
5. Jogonegoro	675	1764	1810	3574	
6. Sukorejo	1027	2463	2557	5020	
7. Bendowoso	897	2110	2141	4251	
8. Danurejo	968	2024	2151	4175	
9. Sumberrejo	1348	3002	2934	5936	
10. Banyurojo	2621	6105	6307	12412	
11. Banjarnegero	1376	3177	3360	6537	
12. Bulurejo	726	1441	1615	3056	
13. Mertoyudan	1892	4395	4302	8697	
Jumlah :	16327	36998	38381	75379	

Sumber Data : Mantri Statistik.

PENDUDUK KECAMATAN MERTOYUDAN
DIPERINCI MENURUT DEWASA DAN
ANAK - ANAK TAHUN 1983.

TABEL : 3.2.

Nama Desa	Dewasa		Anak-anak		Jumlah
	L	P	L	P	
1	2	3	4	5	6
1. Deyangan	1180	1189	664	681	3714
2. Pasuruhan	1427	1490	964	882	4763
3. Doncrojo	1122	1202	637	657	3618
4. Kalinegoro	1746	1756	1126	1018	5646
5. Jegonegoro	1123	1057	513	600	3293
6. Sukorejo	1374	1459	991	1020	4844
7. Bondowoso	1154	1286	842	768	4050
8. Danurejo	1240	1360	693	751	4044
9. Sumberrejo	2171	2073	765	715	5724
10. Banyurojo	3980	4524	2041	1904	12449
11. Banjarnegore	1762	2088	1305	1168	6323
12. Bulurejo	754	885	574	679	2892
13. Mertoyudan	2654	2771	1773	1577	8775
Jumlah :	21687	23140	12888	12420	70135

Sumber Data : Mantri Statistik.

PENDUDUK KECAMATAN MERTOYUDAN
DIPERINCI MENURUT DEWASA DAN
ANAK - ANAK TAHUN 1984.

TABEL : 3.2.

Nama Desa	Dewasa		Anak-anak		Jumlah
	L	P	L	P	
1	2	3	4	5	6
1. Deyangan	1156	1191	696	701	3744
2. Pasuruhan	1490	1454	904	928	4776
3. Donorejo	1162	1247	628	636	3673
4. Kalinegoro	1871	2188	1203	1133	6395
5. Jögonegoro	1052	1064	609	618	3343
6. Sukorejo	1370	1462	1029	1054	4915
7. Bondowoso	1127	1253	883	799	4062
8. Danurejo	1219	1341	721	776	4057
9. Sumberrejo	2156	2071	815	762	5804
10. Banyurojo	3553	4210	2112	1908	11783
11. Banjarnegoro	1706	2036	1281	1253	6376
12. Bulurejo	747	951	587	606	2891
13. Mertoyudan	2816	2806	1772	1573	8967
Jumlah :	21425	23274	13340	12747	70786

Sumber Data : Mantri Statistik.

PENDUDUK KECAMATAN MERTOYUDAN
DIPERINCI MENURUT DEWASA DAN
ANAK - ANAK TAHUN 1985.

TABEL : 3.2.

Nama Desa	Dewasa		Anak-anak		Jumlah
	L	P	L	P	
1	2	3	4	5	6
1. Deyangan	1163	1155	692	746	3756
2. Pasuruhan	1374	1379	1027	1011	4791
3. Donorejo	1102	1227	696	672	3697
4. Kalinegoro	1969	2323	1241	1171	6704
5. Jegonegoro	1045	1073	629	626	3373
6. Sukorejo	1365	1459	1072	1081	4977
7. Bondowoso	1119	1257	883	798	4057
8. Danurejo	1203	1327	739	794	4063
9. Sumberrejo	2154	2073	839	786	5852
10. Banyurejo	3400	4087	2132	1984	11603
11. Banjarnegoro	1687	2022	1438	1296	6443
12. Bulurejo	682	912	662	652	2908
13. Mertoyudan	2813	2738	1841	1724	9116
Jumlah :	21076	23032	13891	13341	71340

Sumber Data : Mantri Statistik.

PENDUDUK KECAMATAN MERTOYUDAN
DIPERINCI MENURUT DEWASA DAN
ANAK, - ANAK TAHUN 1986.

TABEL : 3.2.

Nama Desa	Dewasa		Anak-anak		Jumlah
	L	P	L	P	
1	2	3	4	5	6
1. Deyangan	1335	1389	689	686	4099
2. Pasuruhan	1639	1628	952	941	5160
3. Denorejo	1239	1249	634	661	3783
4. Kalinegoro	2486	2906	1492	1659	8543
5. Jegonegoro	1046	1121	703	671	3541
6. Sukorejo	1444	1606	976	931	4957
7. Bendowoso	1319	1395	782	737	4233
8. Danurejo	1339	1370	689	792	4190
9. Sumberrejo	1987	1945	926	893	5751
10. Banyurojo	4321	4137	1907	2253	12618
11. Banjarnegoro	2180	2385	981	962	6508
12. Bulurejo	944	1075	497	532	3048
13. Mertoyudan	2850	2992	1482	1262	8586
Jumlah :	24129	25198	12710	12980	75017

Sumber Data : Mantri Statistik.

PENDUDUK KECAMATAN MERTOYUDAN
DIPERINCI MENURUT DEWASA DAN
ANAK - ANAK TAHUN 1967.

TABEL : 3.2.

Nama Desa	Dewasa		Anak-anak		Jumlah
	L	P	L	P	
1	2	3	4	5	6
1. Deyangan	1403	1432	631	647	4113
2. Pasuruhan	1576	1609	1036	972	5193
3. Donorojo	1244	1263	641	676	3824
4. Kalinegoro	2564	2973	1422	1632	8591
5. Jegonegoro	1020	1061	744	749	3574
6. Sukorejo	1431	1507	1032	1050	5020
7. Bondewoso	1319	1387	791	754	4251
8. Danurejo	1307	1374	717	777	4175
9. Sumberrejo	1965	1907	1037	1027	5936
10. Banyurojo	4612	5036	1493	1271	12412
11. Banjarnegoro	1763	1981	1414	1379	6537
12. Bulurejo	928	1073	513	542	3056
13. Merteyudah	3143	3097	1252	1205	8697
Jumlah :	24275	25700	12723	12681	75379

Sumber Data : Mantrā Statistik.

JUMLAH PENDUDUK, RUMAH TANGGA DAN
LUAS DAERAH PER DESA DI KECAMATAN
MERTOYUDAN TAHUN 1983

TABEL : 3.3.

Nama Desa	Banyaknya Rumah Tangga	Luas Daerah Km ²	Jumlah Penduduk
1	2	3	4
1. Deyangan	810	3,66	3714
2. Pasuruhan	1048	3,89	4763
3. Donorojo	795	3,41	3618
4. Kalinegoro	1229	4,66	5646
5. Jogonegoro	668	3,06	3293
6. Sukorejo	928	2,40	4844
7. Bondowoso	832	3,49	4050
8. Danurejo	883	3,12	4044
9. Sumberrejo	1029	3,48	5724
10. Banyurojo	2349	5,68	12412
11. Banjarnegoro	1240	3,65	6323
12. Bulurejo	704	0,94	2892
13. Mertoyudan	1714	3,91	8775
Jumlah :	14229	45,35	70135

Sumber Data : Mantri Statistik.

JUMLAH PENDUDUK, RUMAH TANGGA DAN
LUAS DAERAH PER DESA DI KECAMATAN
MERTOYUDAN TAHUN 1984.

TABEL : 3.3.

Nama Desa	Banyaknya Rumah Tangga	Luas Daerah Km ²	Jumlah Penduduk
1	2	3	4
1. Deyangan	814	3,66	3744
2. Pasuruhan	1046	3,89	4776
3. Donorojo	798	3,41	3673
4. Kalinegoro	1224	4,66	6395
5. Jagonegoro	667	3,06	3343
6. Sukorejo	932	2,40	4915
7. Bondowoso	834	3,49	4062
8. Danurejo	886	3,12	4057
9. Sumberrejo	1034	3,48	5804
10. Banyurojo	2314	5,68	11783
11. Banjarnegoro	1242	3,65	6376
12. Bulurejo	703	0,94	2891
13. Mertoyudan	1726	3,91	8967
Jumlah :	14220	45,35	70786

Sumber Data : Mantri Statistik.

JUMLAH PENDUDUK, RUMAH TANGGA DAN
LUAS DAERAH PER DESA DI KECAMATAN
MERTOYUDAN TAHUN 1985.

TABEL : 3.3.

Nama Desa	Banyaknya Rumah Tangga	Luas Daerah Km ²	Jumlah Penduduk
1	2	3	4
1. Deyangan	842	3,66	3756
2. Pasuruhan	1084	3,89	4796
3. Denerojo	829	3,41	3697
4. Kalinegoro	1839	4,66	6704
5. Jogonegoro	678	3,06	3373
6. Sukorejo	1037	2,40	4977
7. Bondewoso	897	3,49	4057
8. Danurejo	912	3,12	4063
9. Sumberrejo	1189	3,48	5852
10. Banyurojo	2506	5,68	11603
11. Banjarnegoro	1302	3,65	6443
12. Bulurejo	702	0,94	2908
13. Mertoyudan	1806	3,91	9116
Jumlah :	15623	45,35	71340

Sumber Data : Mantri Statistik.

JUMLAH PENDUDUK, RUMAH TANGGA DAN
LUAS DAERAH PER DESA DI KECAMATAN
MERTOYUDAN TAHUN 1986.

TABEL : 3.3.

Nama Desa	Banyaknya Rumah Tangga	Luas Daerah Km ²	Jumlah Penduduk
1	2	3	4
1. Deyangan	864	3,66	4099
2. Pasuruhan	1109	3,89	5160
3. Donorojo	868	3,41	3783
4. Kalinggoro	1909	4,66	8543
5. Jogonegoro	683	3,06	3541
6. Sukorejo	1027	2,40	4957
7. Bondowoso	892	3,49	4233
8. Danurejo	972	3,12	4190
9. Sumberrejo	1317	3,48	5751
10. Banyurejo	2652	5,68	12618
11. Banjarnegoro	1364	3,65	6508
12. Bulurejo	729	0,94	3048
13. Mertoyudan	1875	3,91	8586
Jumlah :	16261	45,35	75017

Sumber Data : Mantri Statistik.

JUMLAH PENDUDUK, RUMAH TANGGA DAN
LUAS DAERAH PER DESA DI KECAMATAN
MERTOYUDAN TAHUN 1987.

TABEL : 3.3.

Nama Desa	Banyaknya Rumah Tangga	Luas Daerah Km ²	Jumlah Penduduk
1	2	3	4
1. Deyangan	864	3,66	4113
2. Pasuruhan	1116	3,89	5193
3. Donorojo	868	3,41	3824
4. Kalinegoro	1949	4,66	8591
5. Jogonegoro	675	3,06	3574
6. Sukorejo	1027	2,40	5020
7. Bendowoso	897	3,49	4251
8. Danurejo	968	3,12	4175
9. Sumberrejo	1348	3,48	5936
10. Banyurejo	2621	5,68	12412
11. Banjarnegoro	1376	3,65	6537
12. Bulurejo	726	0,94	3056
13. Mertoyudan	1892	3,91	8697
Jumlah :	16327	45,35	75379

Sumber Data : Mantri Statistik.

PENDUDUK KECAMATAN MERTOYUDAN
DIPERINCI MENURUT KELOMPOK UMUR
TAHUN : 1983 - 1987.

TABEL : 3.4.

Kelempok Umur	1983	1984	1985	1986	1987
1	2	3	4	5	6
0 - 4	9134	9227	9300	9619	9627
5 - 9	8673	8756	8773	9102	9141
10 - 14	7807	7867	8026	8452	8508
15 - 19	7486	7549	7576	8004	7938
20 - 24	6489	6533	6564	6890	6978
25 - 29	7249	7279	7261	7621	7637
30 - 39	7240	7313	7404	7796	7819
40 - 49	6723	6778	6827	7206	7170
50 - 59	5508	5593	5798	6216	6400
60 +	3826	3891	3811	4111	4161
Jumlah	70135	70786	71340	75017	75379

Sumber Data : Mantri Statistik.

BANYAKNYA KELAHIRAN DAN KEMATIAN
DI KECAMATAN MERTOYUDAN DIPERINCI
DARI TAHUN 1983 - TAHUN 1987.

TABEL : 3.5.

Tahun	! Jumlah Kelahiran!		! Jumlah Kematian	
	! Jiwa	! %	! Jiwa	! %
1983	! 1037	! 1,48!	411	! 0,59
1984	! 1051	! 1,48!	343	! 0,48
1985	! 967	! 1,37!	361	! 0,51
1986	! 904	! 1,21!	314	! 0,42
1987	! 883	! 1,17!	364	! 0,48

Sumber Data : Mantri Statistik.

BANYAKNYA RUMAH PENDUDUK DI
KECAMATAN MERTOYUDAN MENURUT
JENISNYA TAHUN 1983 - 1987.

TABEL : 3.6.

Jenis Rumah !	Keadaan tahun				
	! 1983 !	! 1984 !	! 1985 !	! 1986 !	! 1987 !
1 !	! 2 !	! 3 !	! 4 !	! 5 !	! 6 !
1. Dinding dari batu/gedung permanen. !	3028 !	4276 !	4694 !	4696 !	4894 !
2. Dinding $\frac{1}{2}$ batu/semi permanen !	136 !	134 !	134 !	134 !	134 !
3. Dinding dari kayu !	2662 !	2481 !	2476 !	2476 !	2487 !
4. Dinding dari bambu !	8148 !	8147 !	8152 !	8156 !	8152 !
Jumlah : !	13974 !	15038 !	15456 !	15462 !	15667 !

Sumber Data : Mantri Statistik.

PENDUDUK KECAMATAN MERTOYUDAN DIPERINCI
MENURUT MATA PENCAHARIAN YANG BERUMUR
10 TAHUN KEATAS TAHUN 1983 - 1987.

TABEL : 3.7.

Mata Penca- harian.	Jumlah akhir tahun				
	1983	1984	1985	1986	1987
1	2	3	4	5	6
1. Petani sendiri	5329	4964	4967	4967	4967
2. Buruh tani	5074	5082	5092	5092	5092
3. Nelayan	-	-	-	-	-
4. Pengusaha	381	402	406	412	416
5. Buruh Indus tri	3474	3614	3614	3621	3627
6. Buruh Bangun an	2046	2284	2286	2294	2298
7. Pedagang	907	1039	1042	1056	1098
8. Pengangkutan	929	976	981	982	1004
9. Pegawai nege- risipil/ABRI	3829	4389	4426	6339	6389
10. Pensiunan	864	924	934	972	996
11. Lain-lain	29495	29129	29519	30561	30724
Jumlah :	52328	52803	53267	56296	56611

Sumber Data : Mantri Statistik.

PENDUDUK KECAMATAN MERTOYUDAN
DIPERINCI MENURUT PENDIDIKAN
BAGI UMUR 5 TAHUN KEATAS
TAHUN 1983 - 1987.

TABEL : 3.8.

Tingkat Pendidikan	Jumlah akhir tahun					
	1983	1984	1985	1986	1987	
	1	2	3	4	5	6
1. Tamat Akademi 1	856	446	454	784	811	
2. Tamat S.L.T.A	3634	3746	3896	5919	7515	
3. Tamat S.L.T.P	5431	5372	5499	5972	8946	
4. Tamat SD	16246	16792	16998	18021	15227	
5. Tidak tamat SD	9971	9972	9856	9829	9869	
6. Belum tamat SD	12934	13064	13732	13724	13074	
7. Tidak sekolah	12329	12167	9605	11149	10310	
Jumlah :	61001	61559	61040	65398	65752	

Sumber Data : Mantri Statistik.

BAB IV.

S O S I A L .

<https://magelangkab.bps.go.id>

BANYAKNYA NIKAH, TALAK, CERAI, DAN RUKUK DI KECAMATAN MERTOYUDAN TAHUN 1983 - 1987.

TABEL : 4.1.

Jenis Kejadian	1983	1984	1985	1986	1987
1	2	3	4	5	6
1. Nikah	468	502	470	517	481
2. Talak	49	61	55	52	53
3. Cerai	5	6	9	10	15
4. Rujuk	-	-	1	1	1

BANYAKNYA PEMELUK AGAMA DI KECAMATAN MERTOYUDAN TAHUN 1983 - 1987.

TABEL 4.2.

MACAM AGAMA	1983	1984	1985	1986	1987
1	2	3	4	5	6
1. Islam	63624	63795	64351	68027	68397
2. Katholik	4226	4623	4621	4622	4624
3. Kristen	1935	1972	1972	1972	1969
4. Budha	53	35	35	35	32
5. Hindu	297	361	361	361	367

BANYAKNYA TEMPAT IBADAH DI
KECAMATAN MERTOYUDAN TH.1983-1987.

TABEL : 4.3.

Jenis tempat! ibadah	1983!	1984!	1985!	1986!	1987
1	2	3	4	5	6
1. Mesjid	88	88	90	90	106
2. Langgar	176	178	126	126	170
3. Mushola	-	-	-	-	-
4. Gereja	9	9	9	5	6
5. Kuil	1	1	1	1	1

Sumber Data : Mantri Statistik.

BANYAKNYA PENCAPAIAN AKSEPTOR
K.B. BARU DI KECAMATAN MERTOYUDAN
TAHUN 1983 - 1987.

TABEL : 4.4.

=====											
Kontrasepsi!											
1983! 1984!1985 ! 1986 ! 1987											

	1	!	2	!	3	!	4	!	5	!	6

1. I.U.D.	!	1088	!	323	!	305	!	334	!	376	
2. Pil	!	216	!	369	!	140	!	161	!	164	
3. Kondom	!	181	!	158	!	89	!	89	!	54	
4. O.V.	!	5	!	-	!	-	!	-	!	-	
5. Suntik	!	485	!	333	!	365	!	479	!	374	
6. M.O.P.	!	5	!	2	!	1	!	-	!	1	
7. M.O.W.	!	83	!	15	!	8	!	21	!	61	
8. Inplant	!	-	!	-	!	5	!	1	!	119	

Jumlah :	!	2063	!	1200	!	916	!	1085	!	1149	

Sumber Data : BLKB Kec.Mertoyudan.

BANYAKNYA SEKOLAH, MURID, GURU DAN
RATIO MURID TERHADAP GURU DI KE-
CAMATAN MERTOYUDAN TAHUN 1983.

TABEL : 4.5.

Tingkat/Macam! Sekolah.	Banyaknya				! Ratio murid thd guru
	! Sekolah!	Murid !	Guru !		
1	!	2 !	3 !	4 !	5
1. T.K.	!	29 !	1413 !	86 !	16
2. S.D.	!	54 !	10811 !	437 !	25
3. S.M.T.P.	!	10 !	2724 !	194 !	14
4. S.M.T.A.	!	5 !	2063 !	107 !	9
5/ M. I	!	15 !	2065 !	93 !	22
6. M. Aliyah	!	1 !	288 !	30 !	10

BANYAKNYA SEKOLAH, MURID, GURU DAN
RATIO MURID TERHADAP GURU DI KE-
CAMATAN MERTOYUDAN TAHUN 1984.

TABEL : 4.5.

Tingkat/Macam! Sekolah.	Banyaknya			Ratio				
	! Sekolah!	Murid	! Guru	! murid ! thd guru				
1	!	2	!	3	!	4	!	5
1. T.K.	!	29	!	1413	!	86	!	16
2. S.D.	!	56	!	10609	!	491	!	22
3. S.M.T.P.	!	9	!	2550	!	158	!	16
4. S.M.T.A.	!	5	!	996	!	125	!	8
5. M.I.	!	15	!	2065	!	93	!	22
6. M.Aliyah	!	1	!	260	!	30	!	9

BANYAKNYA SEKOLAH, MURID, GURU DAN
RATIO MURID TERHADAP GURU DI KE-
KECAMATAN MERTOYUDAN TAHUN 1985.

TABEL : 4.5.

Tingkat/Macam! Sekolah.	Banyaknya Sekolah!	Murid	Guru	Ratio murid thd guru
1	2	3	4	5
1. T.K.	29	1413	86	16
2. S.D.	56	10292	471	22
3. S.M.T.P.	11	3336	195	17
4. S.M.T.A.	6	1334	155	9
5. M.I.	13	1911	92	21
6. M.Aliyah	1	274	29	9

BANYAKNYA SEKOLAH, MURID, GURU DAN
RATIO MURID TERHADAP GURU DI
KECAMATAN MERTOYUDAN TAHUN 1986.

TABEL : 4.5;

Tingkat/Macam! Sekolah	Banyaknya				! Ratio			
	! Sekolah!	Murid!	Guru!	! thd!	guru			
1	!	2	!	3	!	4	!	5
1. T.K.	!	33	!	1331!	54	!	25	
2. S.D.	!	57	!	10209!	505	!	20	
3. S.M.T.P.	!	11	!	3321!	211	!	16	
4. S.M.T.A.	!	6	!	1336!	166	!	8	
5. M.I.	!	14	!	1915!	96	!	20	
6. M.Aliyah	!	1	!	246!	27	!	9	

BANYAKNYA SEKOLAH, MURID, GURU DAN
RATIO MURID TERHADAP GURU DI KE-
CAMATAN MERTOYUDAN TAHUN 1987.

TABEL : 4.5.

Tingkat/Macam! Sekolah	Banyaknya			Ratio murid thd gur
	Sekolah	Murid	Guru	
1	2	3	4	5
1. T.K.	31	1446	102	14
2. S.D.	58	10228	479	24
3. S.M.T.P.	11	3163	222	14
4. S.M.T.A.	7	1528	186	8
5. M.I.	14	1823	101	18
6. M.Aliyah	1	236	27	9

BANYAKNYA GERAKAN PRAMUKA DI
KECAMATAN MERTOYUDAN TH 1983-1987.
66

TABEL : 4.6.

Tahun	Jumlah Sumber		Anak didik				Jumlah Pramuka
	gugus depan	didik	Pan dega	Pene gak	Peng gal	Siaga ang	
1	2	3	4	5	6	7	8
1983	98	466	-	-	16147	14316	10929
1984	98	789	-	812	16395	18603	16599
1985	144	838	65	954	16397	14622	12876
1986	144	738	411	1041	13147	11120	16457
1987	136	803	61	954	14942	14538	11298

BAB V.

PERTANIAN.

<https://magelangkab.bps.go.id>

LUAS PANEN, RATA-RATA PRODUKSI, PRODUKSI
TANAMAN BAHAN MAKANAN DIPERINCI MENURUT
JENIS TANAMAN TAHUN 1983.

TABEL : 5.1.

Jenis tanaman	Luas Panen (Ha)	Rata-rata Produksi (Kw/Ha)	Produksi (Ton)
1	2	3	4
1. Padi	2036	48,83	9942
2. Jagung	54	10,93	59
3. Ketela pohon	314	79,14	2485
4. Ketela rambat	23	64,78	149
5. Kacang tanah	144	9,93	143
6. Kedelai	-	-	-
7. Kacang hijau	-	-	-

Sumber Data : Dipertan.

LUAS PANEN, RATA-RATA PRODUKSI, PRODUKSI
TANAMAN BAHAN MAKANAN DIPERINCI MENURUT
JENIS TANAMAN TAHUN 1984.

TABEL : 5.1.

Jenis tanaman	Luas panen (Ha)	Rata-rata Produksi (Kw/Ha)	Produksi (Ton)
1	2	3	4
1. Padi	3640	51,73	18828
2. Jagung	30	14,-	42
3. Ketela pohon	675	142,52	9620
4. Ketela rambat	48	62,29	299
5. Kacang tanah	76	9,34	71
6. Kedelai	-	-	-
7. Kacang hijau	-	-	-

Sumber Data : Dipertan Kec. Mertoyudan.

LUAS PANEN, RATA-RATA PRODUKSI, PRODUKSI
TANAMAN BAHAN MAKANAN DIPERINCI MENURUT
JENIS TANAMAN TAHUN 1985.

TABEL : 5.1.

Jenis tanaman	Luas Panen (Ha)	Rata-rata Produksi (Kw/Ha)	Produksi (Ton)
1	2	3	4
1. Padi	2679	51,10	13690
2. Jagung	37	14,59	54
3. Ketela pohon	1844	148,08	27306
4. Ketela rambat	245	53,63	1314
5. Kacang tanah	265	6,94	184
6. Kedelai	-	-	-
7. Kacang hijau	2	6,-	1

Sumber Data : Dipertan Kec. Mertoyudan.

LUAS PANEN, RATA-RATA PRODUKSI, PRODUKSI
TANAMAN BAHAN MAKANAN DIPERINCI MENURUT
JENIS TANAMAN TAHUN 1986.

TABEL : 5.1.

Jenis tanaman	Luas Panen (Ha)	Rata-rata Produksi (Kw/Ha)	Produksi (Ton)
1	2	3	4
1. Padi	2840	44,56	12656
2. Jagung	9	45,56	41
3. Ketela pohon	1016	150,93	15334
4. Ketela rambat	12	80,-	96
5. Kacang tanah	49	8,98	44
6. Kedelai	53	7,17	38
7. Kacang hijau	-	-	-

Sumber Data : Dipertan Kec. Mertoyudan.

LUAS PANEN, RATA-RATA PRODUKSI, PRODUKSI
TANAMAN BAHAN MAKANAN DIPERINCI MENURUT
JENIS TANAMAN TAHUN 1987.

PANEL : 5.1.

Jenis tanaman	Luas Panen (Ha)	Rata-rata Produksi (Kw/Ha)	Produksi (Ton)
1	2	3	4
1. Padi	2738	46,97	12719
2. Jagung	24	37,08	89
3. Ketela pohon	749	144,94	10856
4. Ketela rambat	-	-	-
5. Kacang tanah	145	7,38	107
6. Kedelai	7	10,-	7
7. Kacang hijau	-	-	-

Sumber Data : Dipertan Kec. Mertoyudan.

JUMLAH TERNAK DAN UNGGAS DI KE -
CAMATAN MERTOYUDAN MENURUT JENISNYA
TAHUN 1983-1987.

TABEL : 5.2.

Jenis khewan !	Jumlah akhir tahun (ekor)				
	! 1983 !	! 1984 !	! 1985 !	! 1986 !	! 1987
1	! 2 !	! 3 !	! 4 !	! 5 !	! 6
1. Sapi	! 723 !	! 738 !	! 957 !	! 911 !	! 902
2. Kerbau	! 1267 !	! 1239 !	! 1256 !	! 1208 !	! 1020
3. Kambing/ domba	! 3101 !	! 3296 !	! 3416 !	! 3454 !	! 4055
4. Babi	! 405 !	! 393 !	! 649 !	! 692 !	! 676
5. Kuda	! 196 !	! 188 !	! 156 !	! 152 !	! 183
6. Ayam kampung	50925	50744	56575	54949	61381
7. Ayam Ras	! 13151 !	! 12365 !	! 17373 !	! 17080 !	! 17820
8. Itik	! 9924 !	! 11816 !	! 13955 !	! 14029 !	! 9048
9. Itik manila	825	722	792	716	631