



BADAN PUSAT STATISTIK
PROVINSI NUSA TENGGARA TIMUR

Pelopop
Data Statistik
Terpercaya
Untuk Semua

02 Juni 2020

Berita Resmi Statistik





Indeks Harga Konsumen/Inflasi



Nilai Tukar Petani



Ekspor Impor



Pariwisata dan Transportasi



Kepala BPS Provinsi NTT

DARWIS SITORUS, S.SI, M.SI



Perkembangan Indeks Harga Konsumen/Inflasi

No. 01/06/5300/Th. XXIII, 02 Juni 2020





Inflasi (%) Mei 2020 Nusa Tenggara Timur, Kupang, Maumere dan Waingapu

Pelopor
Data Statistik
Terpercaya
Untuk Semua

Nusa Tenggara Timur **0,12%**

Inflasi Tahun Kalender 2020

0,50%

Inflasi Tahun ke Tahun
(Mei 2020 terhadap Mei 2019)

1,32%

Kota Kupang **0,15%**

Inflasi Tahun Kalender 2020

0,64%

Inflasi Tahun ke Tahun
(Mei 2020 terhadap Mei 2019)

0,92%

Kota Maumere **-0,05%**

Inflasi Tahun Kalender 2020

-0,61%

Inflasi Tahun ke Tahun
(Mei 2020 terhadap Mei 2019)

1,25%

Kota Waingapu **0,06%**

Inflasi Tahun Kalender 2020

0,58%

Inflasi Tahun ke Tahun
(Mei 2020 terhadap Mei 2019)

4,98%



Kelompok Pengeluaran	NTT		Kupang		Maumere		Waingapu	
	Inflasi	Andil	Inflasi	Andil	Inflasi	Andil	Inflasi	Andil
(1)	(2)	(3)	(4)	(5)	(5)	(6)	(7)	(8)
Inflasi Umum	0,12	0,12	0,15	0,15	-0,05	-0,05	0,06	0,06
1 MAKANAN, MINUMAN, DAN TEMBAKAU	-1,26	-0,42	-1,50	-0,48	-0,59	-0,22	-0,41	-0,18
2 PAKAIAN DAN ALAS KAKI	-0,05	0,00	-0,05	0,00	-0,09	0,00	0,00	0,00
3 PERUMAHAN, AIR, LISTRIK, DAN BAHAN BAKAR RUMAH TANGGA	0,01	0,00	0,02	0,00	-0,03	-0,01	0,00	0,00
4 PERLENGKAPAN, PERALATAN, DAN PEMELIHARAAN RUTIN RUMAH TANGGA	0,20	0,01	0,18	0,01	0,07	0,00	0,54	0,03
5 KESEHATAN	0,60	0,01	0,60	0,01	0,34	0,01	0,95	0,02
6 TRANSPORTASI	3,47	0,46	3,95	0,55	1,28	0,11	0,55	0,07
7 INFORMASI, KOMUNIKASI DAN JASA KEUANGAN	0,30	0,02	0,32	0,02	0,02	0,00	0,52	0,02
8 REKREASI, OLAHRAGA, DAN BUDAYA	0,54	0,01	-0,09	0,00	0,21	0,00	5,96	0,09
9 PENDIDIKAN	0,00	0,00	0,00	0,00	0,00	0,00	0,00	0,00
10 PENYEDIAAN MAKANAN DAN MINUMAN/RESTORAN	0,07	0,00	0,08	0,00	0,00	0,00	0,00	0,00
11 PERAWATAN PRIBADI DAN JASA LAINNYA	0,63	0,04	0,64	0,04	1,01	0,06	0,14	0,01
KOMPONEN BAHAN MAKANAN	-1,91	-0,47	-2,25	-0,52	-0,82	-0,23	-0,87	-0,30



Series Inflasi Mei 2019 – Mei 2020

Series Inflasi Month-to-Month

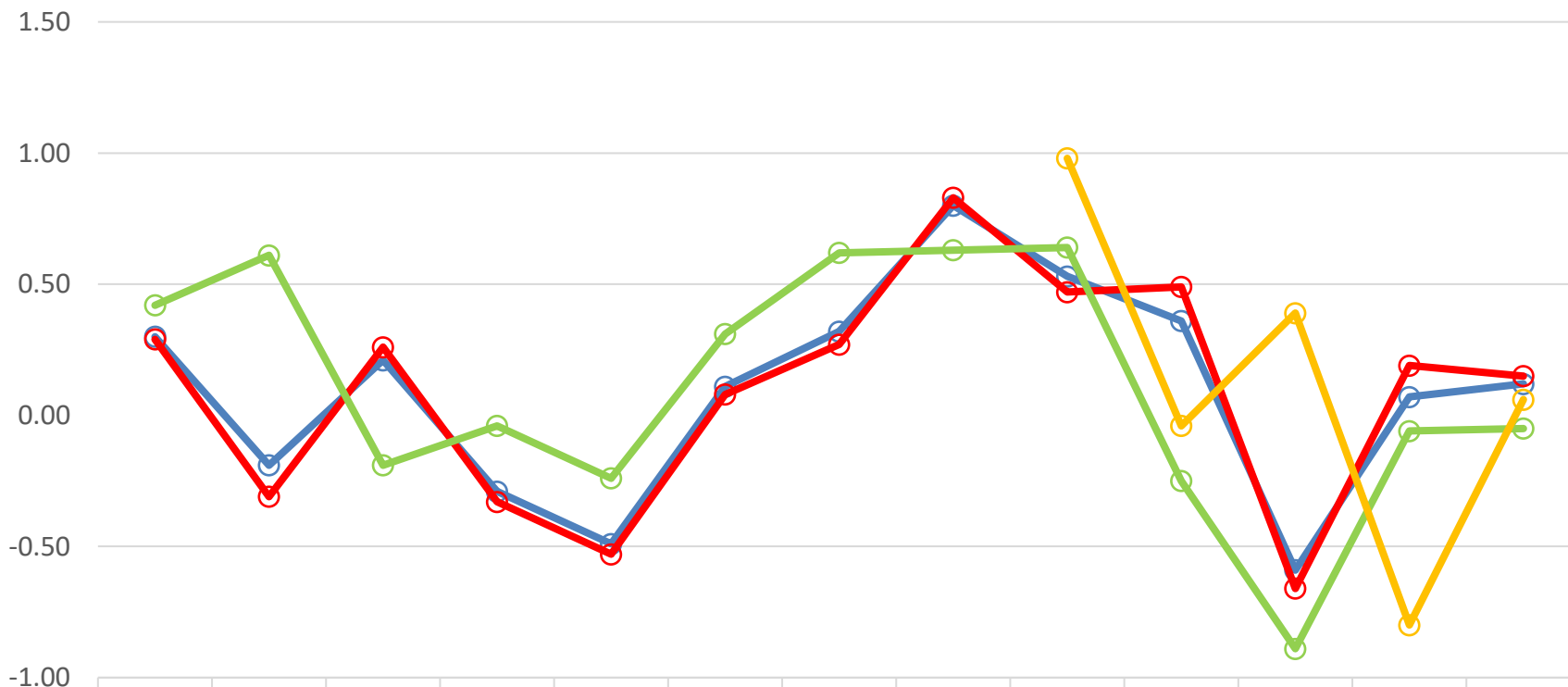

	Mei'19	Juni'19	Juli'19	Agt'19	Sept'19	Okt'19	Nov'19	Des'19	Jan'20	Feb'20	Mar'20	Apr'20	Mei'20
NTT	0.30	-0.19	0.21	-0.29	-0.49	0.11	0.32	0.80	0.53	0.36	-0.59	0.07	0.12
KPG	0.29	-0.31	0.26	-0.33	-0.53	0.08	0.27	0.83	0.47	0.49	-0.66	0.19	0.15
MOF	0.42	0.61	-0.19	-0.04	-0.24	0.31	0.62	0.63	0.64	-0.25	-0.89	-0.06	-0.05
WGP									0.98	-0.04	0.39	-0.80	0.06

- Mei – Desember 2019 (IHK 2012=100)
- Januari – Mei 2020 (IHK 2018=100)



10 Komoditas Utama Penyumbang/Penghambat Inflasi Mei 2020

Pelopor
Data Statistik
Terpercaya
Untuk Semua

NUSA TENGGARA TIMUR		KOTA KUPANG		KOTA MAUMERE		KOTA WAINGAPU	
ANGKUTAN UDARA	0,46	ANGKUTAN UDARA	0,55	IKAN SELAR	0,13	BAWANG MERAH	0,29
BAWANG MERAH	0,05	CABAI RAWIT	0,07	ANGKUTAN UDARA	0,11	DAGING AYAM RAS	0,27
CABAI RAWIT	0,04	DAUN SINGKONG	0,04	BAWANG MERAH	0,11	DAGING BABI	0,11
DAGING AYAM RAS	0,04	GULA PASIR	0,03	IKAN LAYANG	0,05	IKAN KEMBUNG	0,09
DAUN SINGKONG	0,03	IKAN TERI	0,02	EMAS PERHIASAN	0,05	DAUN SINGKONG	0,07
GULA PASIR	0,03	PEPAYA MUDA	0,02	BAYAM	0,05	KOPI BUBUK	0,07
IKAN TERI	0,02	BUNGA PEPAYA	0,02	KANGKUNG	0,05	BUKUTULIS BERGARIS	0,07
PEPAYA MUDA	0,02	KENTANG	0,02	AYAM HIDUP	0,02	ANGKUTAN UDARA	0,06
KENTANG	0,02	BAWANG MERAH	0,02	PISANG	0,02	KETELA POHON	0,05
MAKE UP SALON	0,01	DAGING AYAM RAS	0,02	IKAN KAKAP MERAH	0,02	PISANG	0,04

NUSA TENGGARA TIMUR		KOTA KUPANG		KOTA MAUMERE		KOTA WAINGAPU	
IKAN KEMBUNG	-0,16	IKAN KEMBUNG	-0,21	IKAN TUNA	-0,12	SAWI HIJAU	-0,32
TOMAT	-0,07	WORTEL	-0,07	BAWANG PUTIH	-0,12	IKAN TEMBANG	-0,24
BAWANG PUTIH	-0,07	TOMAT	-0,07	CABAI RAWIT	-0,09	BAWANG PUTIH	-0,09
WORTEL	-0,07	KANGKUNG	-0,06	TELUR AYAM RAS	-0,07	TOMAT	-0,08
IKAN TEMBANG	-0,05	BAWANG PUTIH	-0,06	TOMAT	-0,06	CABAI RAWIT	-0,08
SAWI HIJAU	-0,05	BAYAM	-0,05	SAWI HIJAU	-0,06	IKAN TONGKOL	-0,07
KANGKUNG	-0,05	IKAN TEMBANG	-0,04	WORTEL	-0,05	BUNGA PEPAYA	-0,07
TELUR AYAM RAS	-0,04	TELUR AYAM RAS	-0,04	DAGING AYAM RAS	-0,04	TELUR AYAM RAS	-0,07
BAYAM	-0,03	SAWI PUTIH	-0,03	DAGING BABI	-0,04	IKAN BUBARA	-0,07
CABAI MERAH	-0,03	CABAI MERAH	-0,03	CABAI MERAH	-0,03	IKAN KAKAP MERAH	-0,05



Dari 90 Kota IHK

- 67 Kota Mengalami Inflasi
- 23 Kota Mengalami Deflasi



Inflasi Tertinggi → Tanjung Pandan (1,2%)



Inflasi Terendah → Tanjung Pinang, Bogor, Madiun (0,01%)



Deflasi Tertinggi → Luwuk (-0,39%)



Deflasi Terendah → Manado (-0,01%)



BADAN PUSAT STATISTIK
PROVINSI NUSA TENGGARA TIMUR

DATA
MENCERDASKAN
BANGSA

Berita Resmi Statistik

No 02/6/5300/Th.XXIII 2 Juni 2020

Nilai Tukar Petani Nusa Tenggara Timur





NILAI TUKAR PETANI NTT APRIL- MEI 2020

Kelompok/SubKelompok	Indeks Gabungan Subsektor		Persentase Perubahan
	April	Mei	
(1)	(2)	(3)	(4)
1. INDEKS HARGA YANG DITERIMA PETANI	101,70	101,25	-0,44
2. INDEKS HARGA YANG DIBAYAR PETANI	106,38	106,32	-0,06
2.1. KONSUMSI RUMAH TANGGA	106,73	106,65	-0,07
2.1.1. Makanan, Minuman dan Tembakau	107,82	107,66	-0,15
2.1.2. Pakaian dan Alas Kaki	107,94	107,99	0,05
2.1.3. Perumahan, Air, Listrik dan Bahan Bakar Rumah Tangga	103,18	103,47	0,29
2.1.4. Perlengkapan, Peralatan dan Pemeliharaan Rutin RuTa	107,28	107,43	0,14
2.1.5. Kesehatan	105,67	105,75	0,07
2.1.6. Transportasi	102,89	103,00	0,10
2.1.7. Informasi, Komunikasi dan Jasa Keuangan	102,05	102,05	0,00
2.1.8. Rekreasi, Olahraga, dan Budaya	108,74	108,94	0,18
2.1.9. Pendidikan	102,08	102,08	0,00
2.1.10. Penyediaan Makanan dan Minuman/Restoran	105,84	105,84	0,00
2.1.11. Perawatan Pribadi dan Jasa Lainnya	102,20	102,34	0,14
2.2. BIAYA PRODUKSI & PENAMBAHAN BARANG MODAL	103,80	103,85	0,04
2.2.1. Bibit	103,09	103,09	0,00
2.2.2. Pupuk, Pestisida, obat dan pakan	104,74	104,33	-0,39
2.2.3. Sewa dan Pengeluaran Lainnya	99,44	99,83	0,40
2.2.4. Transportasi dan Komunikasi	104,08	104,18	0,10
2.2.5. Penambahan Barang Modal	105,68	105,71	0,03
2.2.6. Upah Buruh Tani	104,75	105,05	0,28
3. NILAI TUKAR PETANI	95,59	95,23	-0,38
4. NILAI TUKAR USAHA PERTANIAN	97,97	97,50	-0,48



Perkembangan Nilai Tukar Petani (NTP)

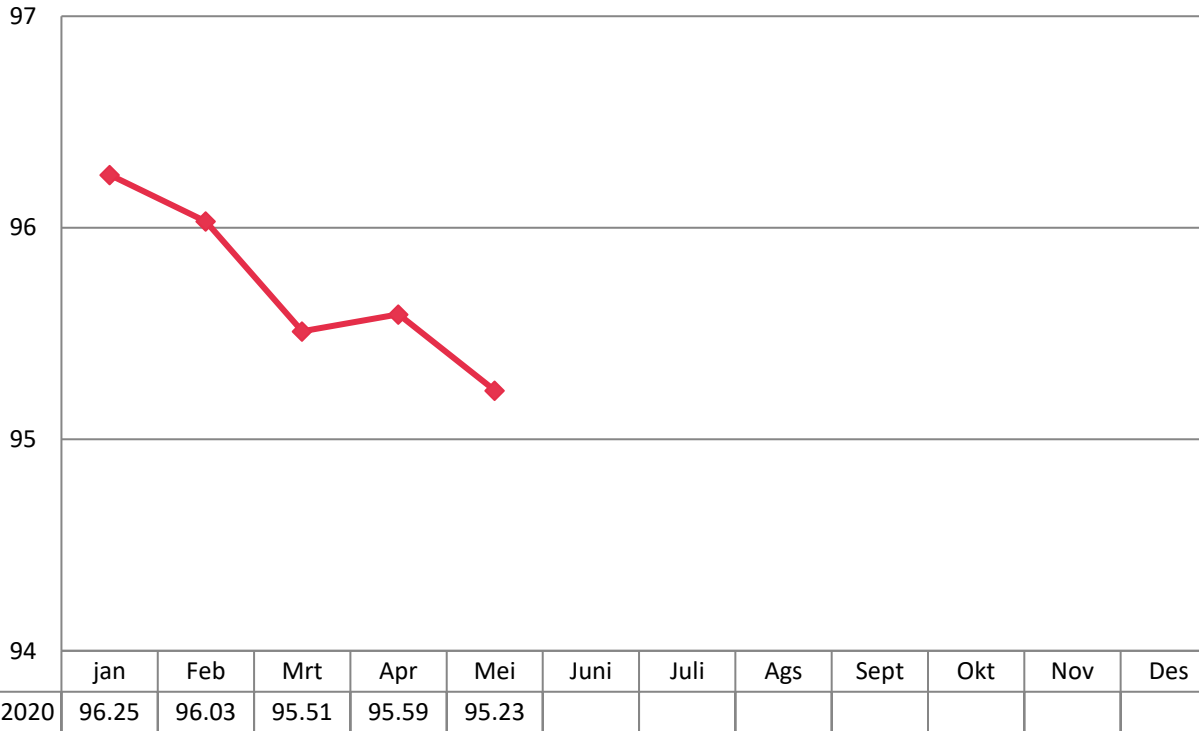

NTP Sub Sektor	Apr	Mei	%
1. Tanaman Pangan	95,87	95,42	↓ -0,47
2. Hortikultura	102,16	101,94	↓ -0,21
3. Pekebunan	90,54	90,27	↓ -0,3
4. Peternakan	102,47	102,29	↓ -0,17
5. Perikanan	93,89	93,69	↓ -0,22
5.1 Budidaya Perikanan	92,88	94,6	↑ 1,86
5.2 Penangkapan Ikan	94,23	93,39	↓ -0,89
NTP	95,59	95,23	↓ -0,38



**NTP Mei
Turun 0,38 %
(m to m)**





Perkembangan Nilai Tukar Usaha Petani (NTUP)

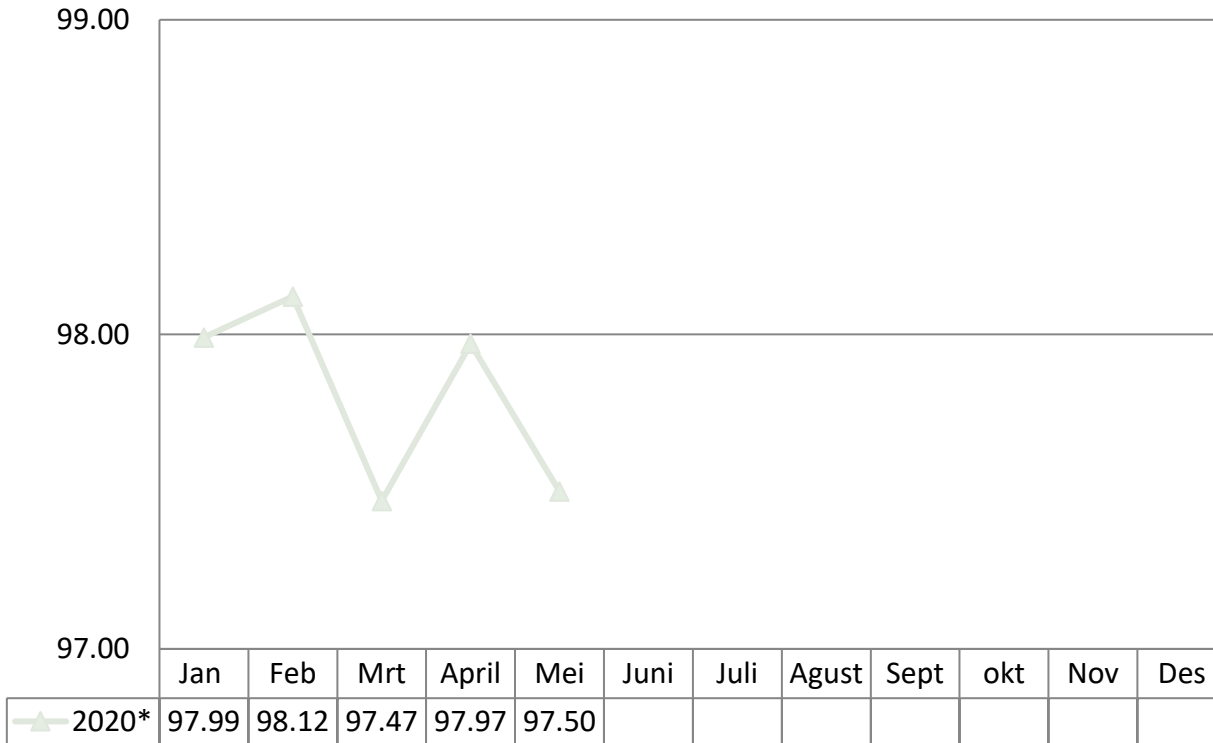

**NTUP Mei
Turun 0,48 %
(m to m)**



NTP Sub Sektor	Apr	Mei	%
1. Tanaman Pangan	97,70	97,27 ↓	-0,43
2. Hortikultura	103,70	103,37 ↓	-0,32
3. Pekebunan	94,11	93,29 ↓	-0,87
4. Peternakan	105,31	105,31	0,00
5. Perikanan	96,16	95,82 ↓	-0,35
5.1 Budidaya Perikanan	96,94	98,46 ↑	1,57
5.2 Penangkapan Ikan	95,90	94,97 ↓	-0,97
NTUP	97,97	97,50 ↓	-0,48



Inflasi Petani Pedesaan NTT Januari 2018-Mei 2020

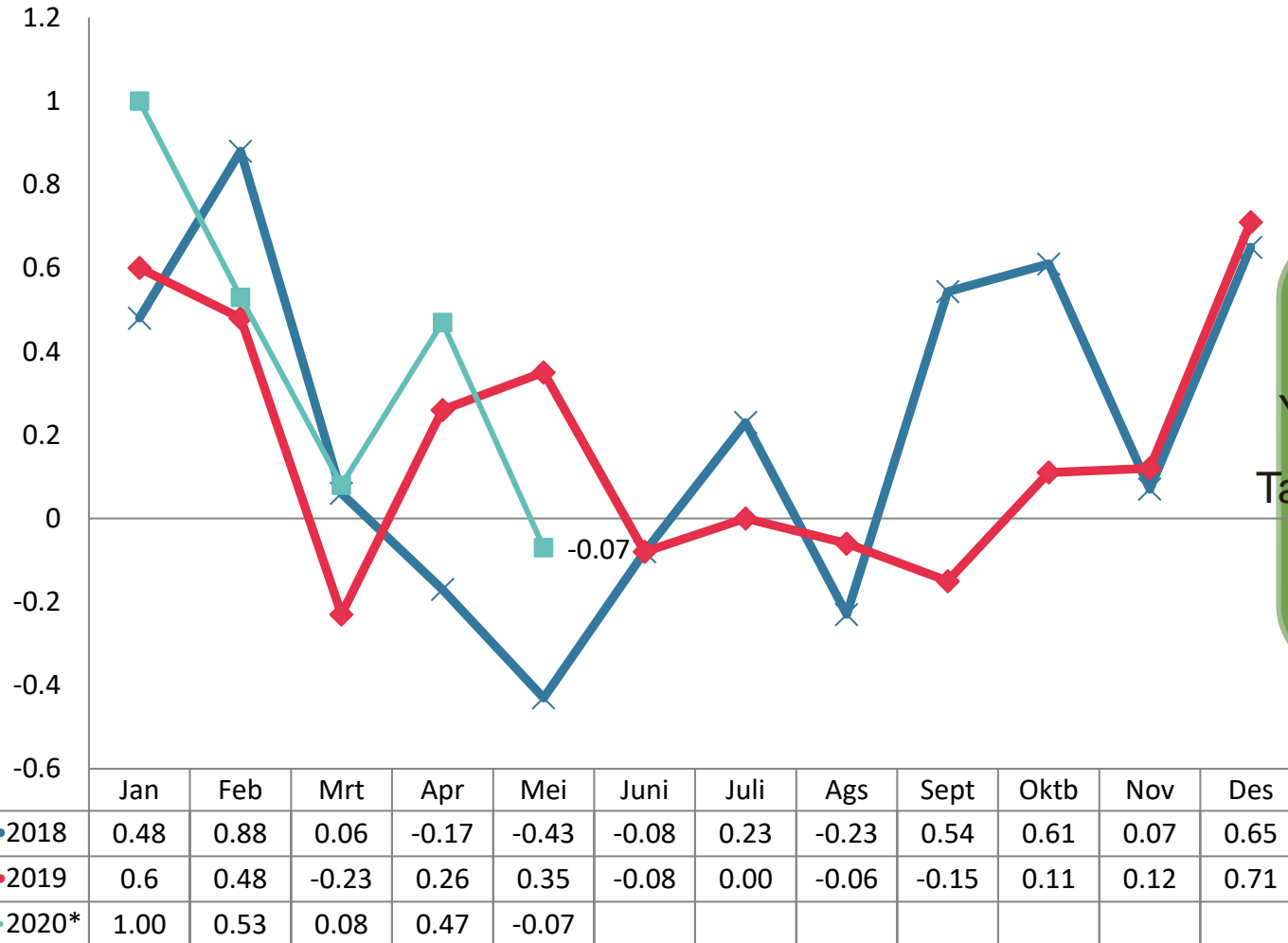

Inflasi Perdesaan

Year on Year = 3,09%

Tahun Kalender = 2,03%

M to M = -0,07%



**BADAN PUSAT STATISTIK
PROVINSI NUSA TENGGARA TIMUR**



**Sensus
Penduduk
2020**

BERITA RESMI STATISTIK

NO. 03/06/5300/TH.XXIII, 2 JUNI 2020

PERKEMBANGAN EKSPOR IMPOR NUSA TENGGARA TIMUR





PERKEMBANGAN EKSPOR

Nilai Ekspor April 2020 Mencapai **US\$ 332.745**
Turun 68,74 Persen Dibanding Maret 2020

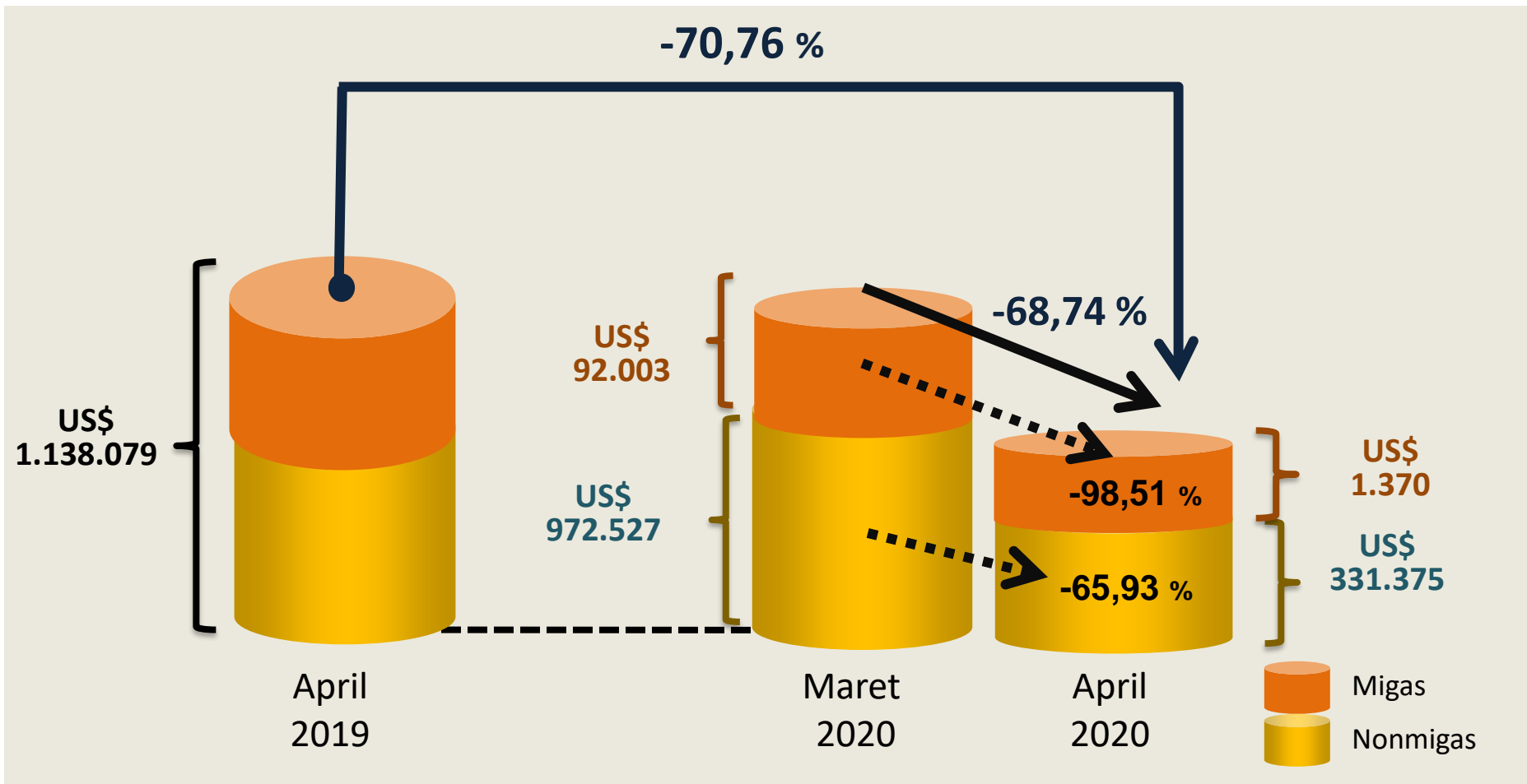



Perkembangan Ekspor (Juta US\$)

Total Ekspor

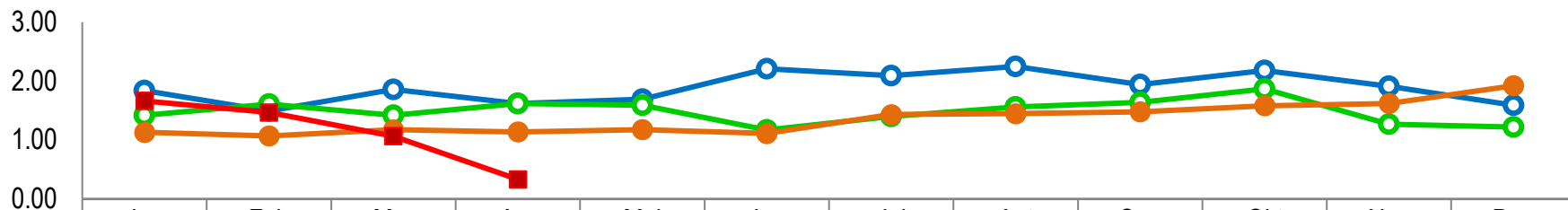

	Jan	Feb	Mar	Apr	Mei	Jun	Jul	Agt	Sep	Okt	Nov	Des
2017	1.84	1.49	1.86	1.62	1.69	2.21	2.09	2.25	1.94	2.18	1.91	1.59
2018	1.42	1.61	1.42	1.62	1.59	1.17	1.40	1.56	1.64	1.87	1.27	1.22
2019	1.13	1.07	1.17	1.14	1.18	1.11	1.43	1.45	1.48	1.58	1.62	1.92
2020	1.66	1.47	1.06	0.33								

Ekspor Nonmigas

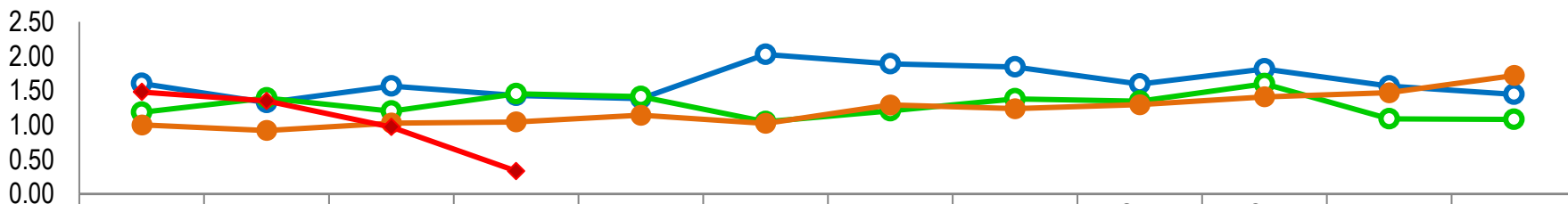

	Jan	Feb	Mar	Apr	Mei	Jun	Jul	Agt	Sep	Okt	Nov	Des
2017	1.60	1.33	1.56	1.43	1.38	2.03	1.89	1.84	1.60	1.81	1.57	1.45
2018	1.19	1.39	1.20	1.45	1.41	1.05	1.21	1.38	1.35	1.60	1.09	1.08
2019	1.00	0.92	1.03	1.05	1.14	1.03	1.29	1.24	1.30	1.41	1.47	1.72
2020	1.48	1.35	0.97	0.33								



Ekspor NTT Menurut Sektor

April 2020



**Nilai
Ekspor**
April 2020

MIGAS



NONMIGAS



Perubahan M-to-M
April 2020 terhadap Maret 2020

-98,51%

-65,93%

Perubahan Y-on-Y
April 2020 terhadap April 2019

-98,52%

-68,3%

STRUKTUR EKSPOR MENURUT SEKTOR

Ekspor Migas Menyumbang
0,41%
dari total Ekspor **April 2020**

Ekspor Nonmigas Menyumbang
99,59%
dari total Ekspor **April 2020**



Share Ekspor Terbesar April 2020

- ❑ Migas : Bahan bakar mineral
US\$ 1.370 (0,41%)
- ❑ Nonmigas: Berbagai Makanan
Olahan
US\$ 91.811 (27,59%)

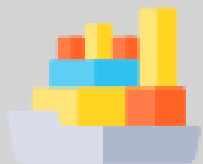

Negara Tujuan Ekspor April 2020



Timor Leste



EKSPOR BEBERAPA KELOMPOK KOMODITAS NTT MARET 2020 – APRIL 2020

KELOMPOK KOMODITAS	NILAI (US \$)		% PERUBAHAN APRIL 2020 THD MARET 2020
	MARET 2020	APRIL 2020	
(1)	(2)	(3)	(4)
Berbagai Makanan Olahan (21)	65.462	91.811	40,25
Olahan dari Tepung (19)	18.409	47.704	159,13
Minuman (22)	66.847	33.152	-50,41
Susu, Mentega, dan Telur (04)	79.213	20.112	-74,61
Berbagai Barang Buatan Pabrik (96)	38.095	18.605	-51,16
Lainnya	796.504	121.361	-84,76
JUMLAH	1.064.530	332.745	-68,74



PERKEMBANGAN IMPOR

Nilai Impor April 2020 Mencapai **US\$ 3.378.671**
Turun 58,12 Persen Dibanding Maret 2020

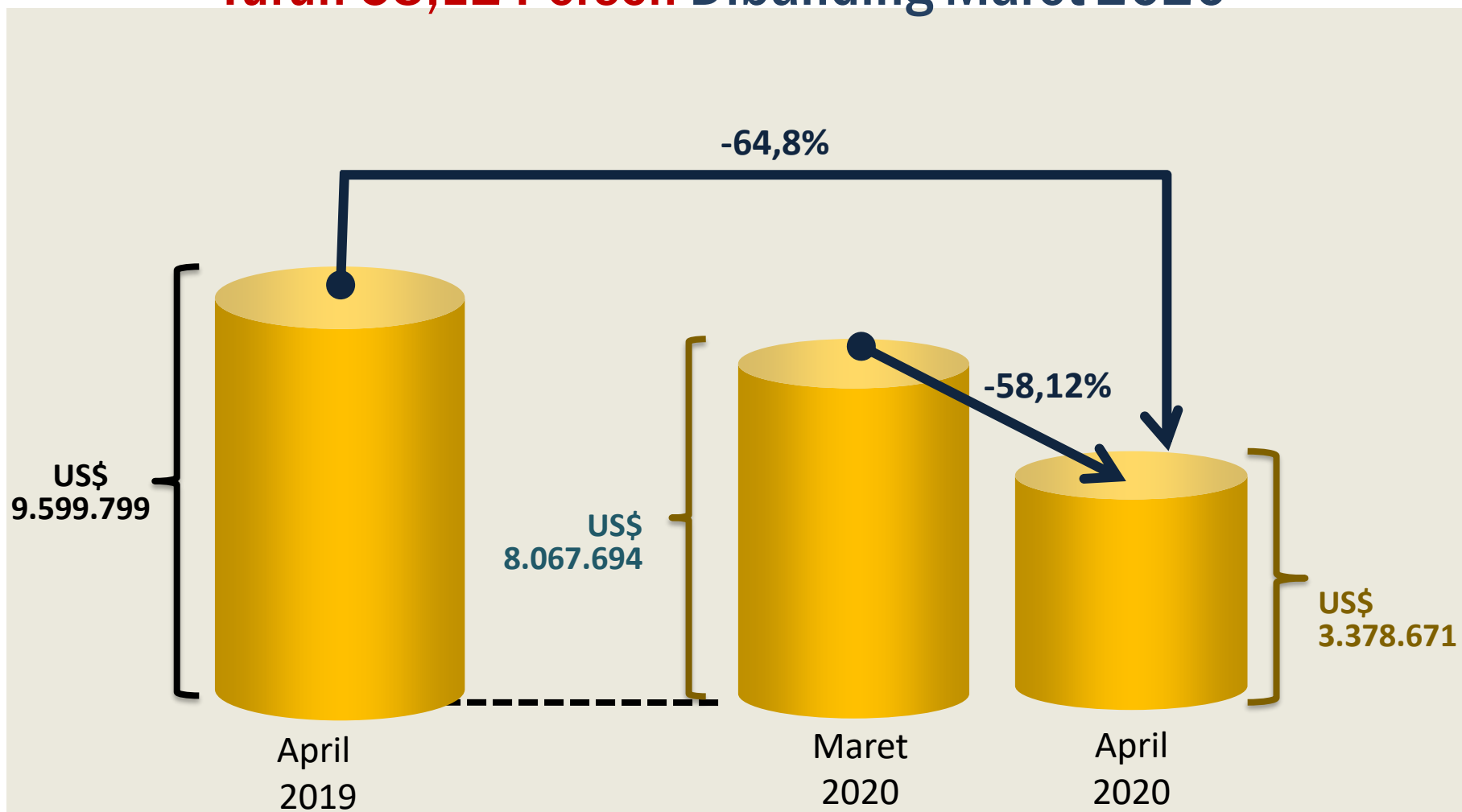



Perkembangan Impor (Juta US\$)

Total Impor

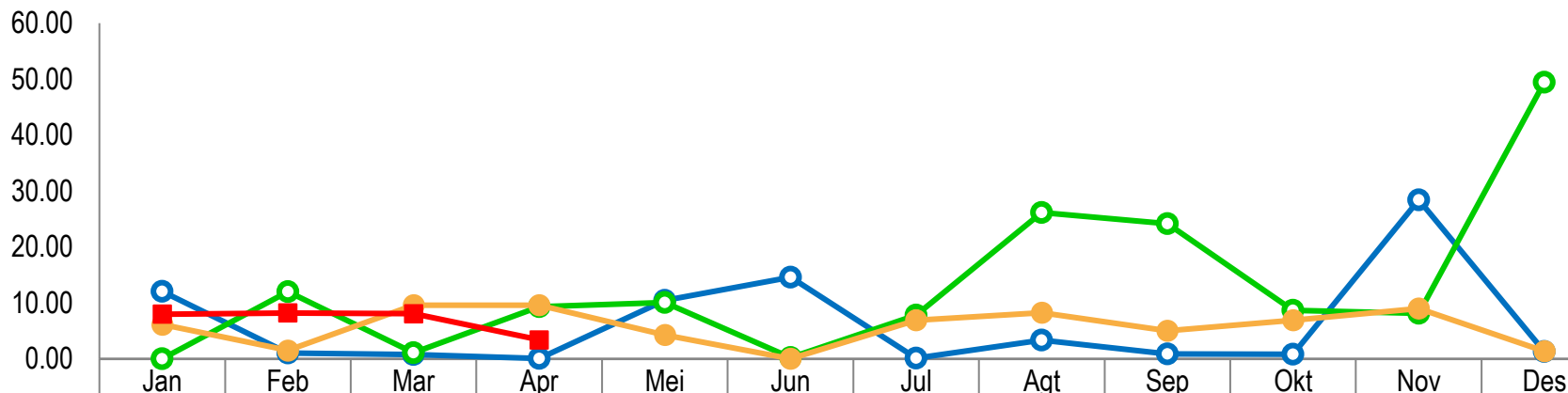

	Jan	Feb	Mar	Apr	Mei	Jun	Jul	Agt	Sep	Okt	Nov	Des
2017	12.03	1.04	0.77	0.05	10.42	14.56	0.10	3.35	0.86	0.81	28.39	1.31
2018	0.00	12.00	1.08	9.30	10.05	0.24	7.79	26.17	24.16	8.66	8.15	49.47
2019	6.13	1.50	9.59	9.60	4.27	0.02	6.90	8.24	5.03	6.91	9.01	1.36
2020	7.97	8.19	8.07	3.38								





Share Impor Terbesar April 2020

- ❑ Migas: Bahan Bakar Mineral
US\$ 3.378.291 (99,99 %)
- ❑ Non Migas: Garam, Belerang, dan Kapur
US\$ 380 (0,01 %)

Negara Asal Impor April 2020

- ❑ Malaysia
- ❑ Indonesia (reimport)



Neraca Perdagangan **April 2020**



**APR 2020
DEFISIT
US\$ 3,05 Juta**

Juta US\$

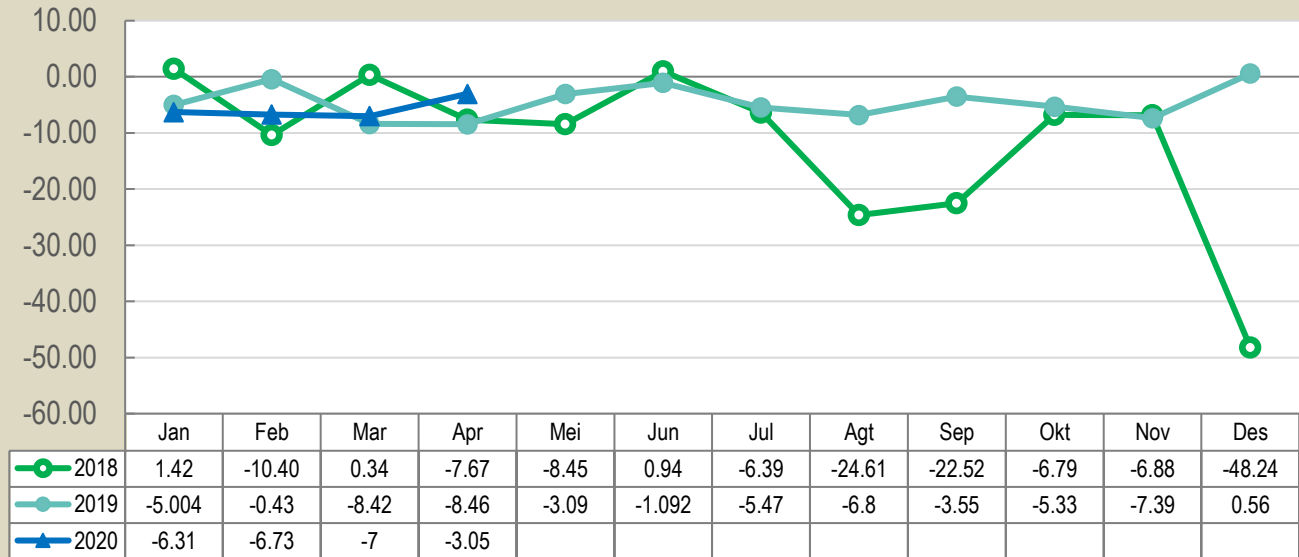

Ringkasan Nilai Ekspor-Impor Nusa Tenggara Timur, April 2020 (US\$)

Uraian	Ekspor	Impor	Selisih
(1)	(2)	(3)	(4)
Total	332.745	3.378.671	-3.045.926
Migas	1.370	3.378.291	-3.376.921
Nonmigas	331.375	380	330.995



Neraca Perdagangan Tahun 2020



**2020
DEFISIT
US\$ 23.080.513**

Juta US\$

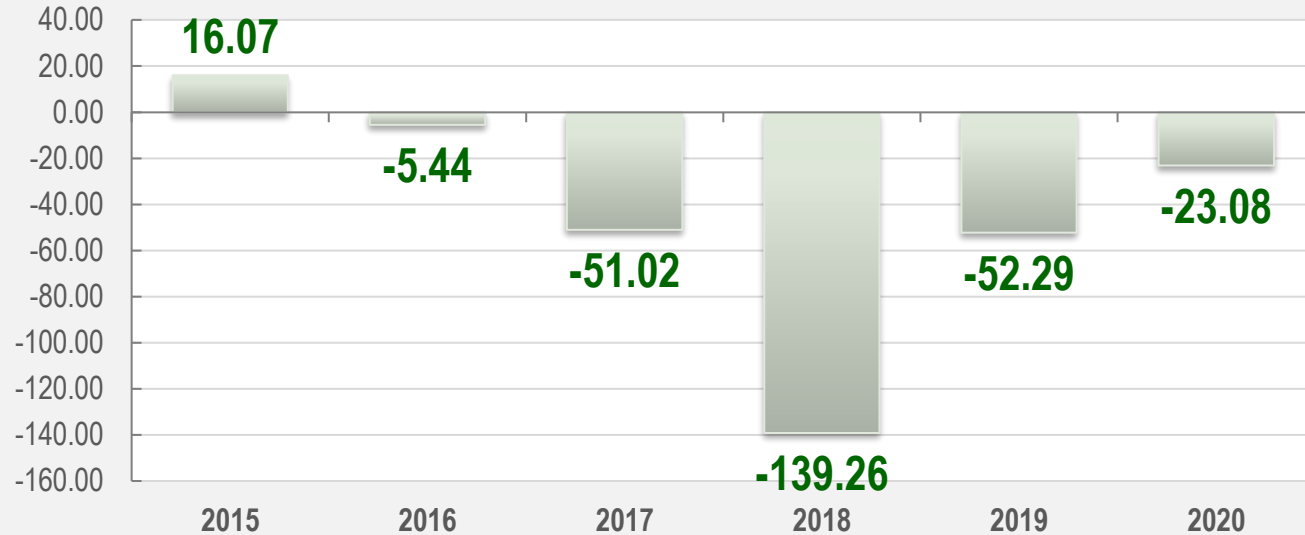

Ringkasan Nilai Ekspor-Impor Nusa Tenggara Timur (US\$)

Tahun	Uraian		
	Ekspor	Impor	Selisih
(1)	(5)	(6)	(7)
2015	23.938.131	7.872.784	16.065.347
2016	23.647.067	29.091.148	-5.444.081
2017	22.683.281	73.706.153	-51.022.872
2018	17.808.375	157.068.893	-139.260.518
2019	16.279.935	68.570.627	-52.290.692
2020 (Jan-April)	4.528.231	27.608.744	23.080.513



EKSPOR MENURUT PROVINSI ASAL



EKSPOR BEBERAPA KELOMPOK KOMODITAS MENURUT PROVINSI ASAL NTT APRIL 2020

KELOMPOK KOMODITAS	NILAI (US \$)
(1)	(2)
Daging dan Ikan Olahan (16)	171.233
Garam, Belerang, dan Kapur (25)	128.064
Ikan dan Udang (03)	105.436
Berbagai Makanan Olahan (21)	91.811
Benda-benda dari Batu, Gips, dan Semen	83.890
Komoditas Lainnya	305.766
JUMLAH	886.200



Ekspor Menurut Provinsi Asal Barang

April 2020

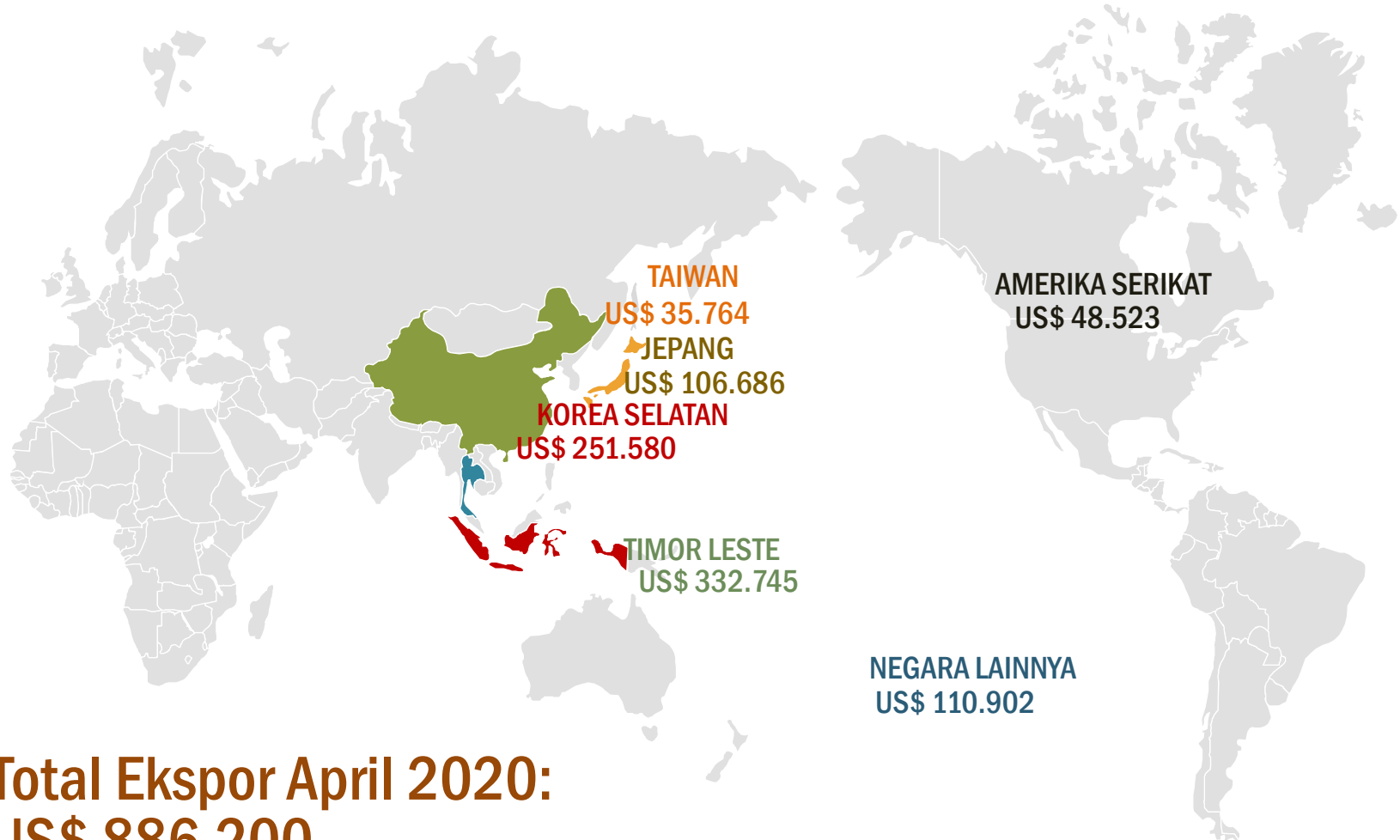

Total Ekspor April 2020:
US\$ 886.200



Neraca Perdagangan **April 2020**



**APR 2020
DEFISIT
US\$ 2,49 Juta**

Juta US\$

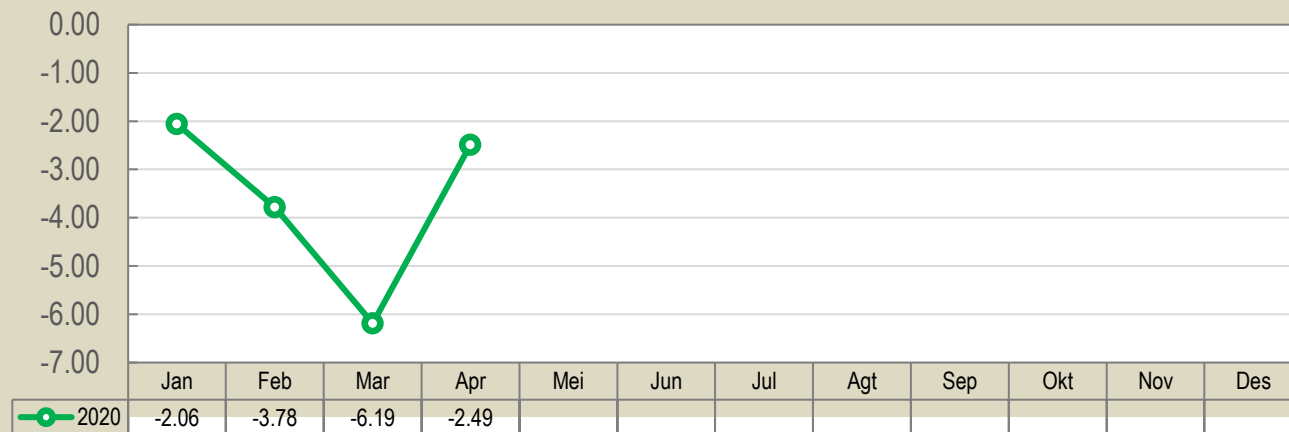

Ringkasan Nilai Ekspor Provinsi Asal-Impor Nusa Tenggara Timur, April 2020 (US\$)

Uraian	Ekspor Provinsi Asal	Impor	Selisih
(1)	(2)	(3)	(4)
Total	886.200	3.378.671	-2.492.471
Migas	1.370	3.378.291	-3.376.921
Nonmigas	884.830	380	884.450



**BADAN PUSAT STATISTIK
PROVINSI NUSA TENGGARA TIMUR**

DATA
MENCERDASKAN
BANGSA

Berita Resmi Statistik

No. 04/06/53/Th.XXII, 2 Juni 2020

PERKEMBANGAN TPK HOTEL BINTANG DAN ANGKUTAN UDARA NUSA TENGGARA TIMUR

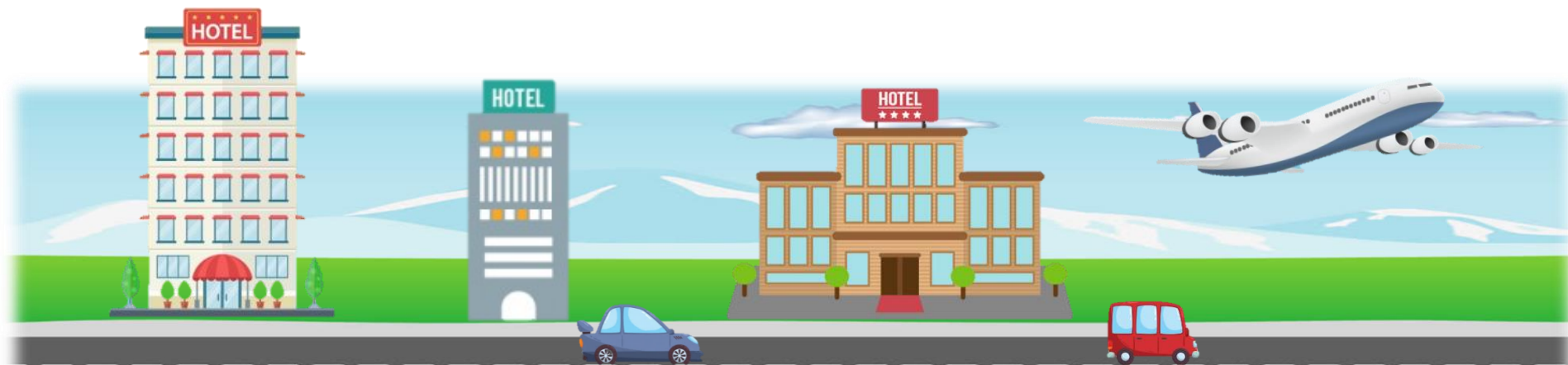



JUMLAH TAMU DAN LAMA MENGINAP DI HOTEL BINTANG DI NTT BULAN APRIL 2020

Mancanegara



Jumlah Tamu Menginap: **8** orang
Rata-rata Lama Menginap : **4,88** hari

Jumlah Tamu Menginap : **4.126** orang
Rata-rata Lama Menginap : **1,82** hari



Nusantara

TPK Hotel Bintang NTT April 2020
13,32 persen

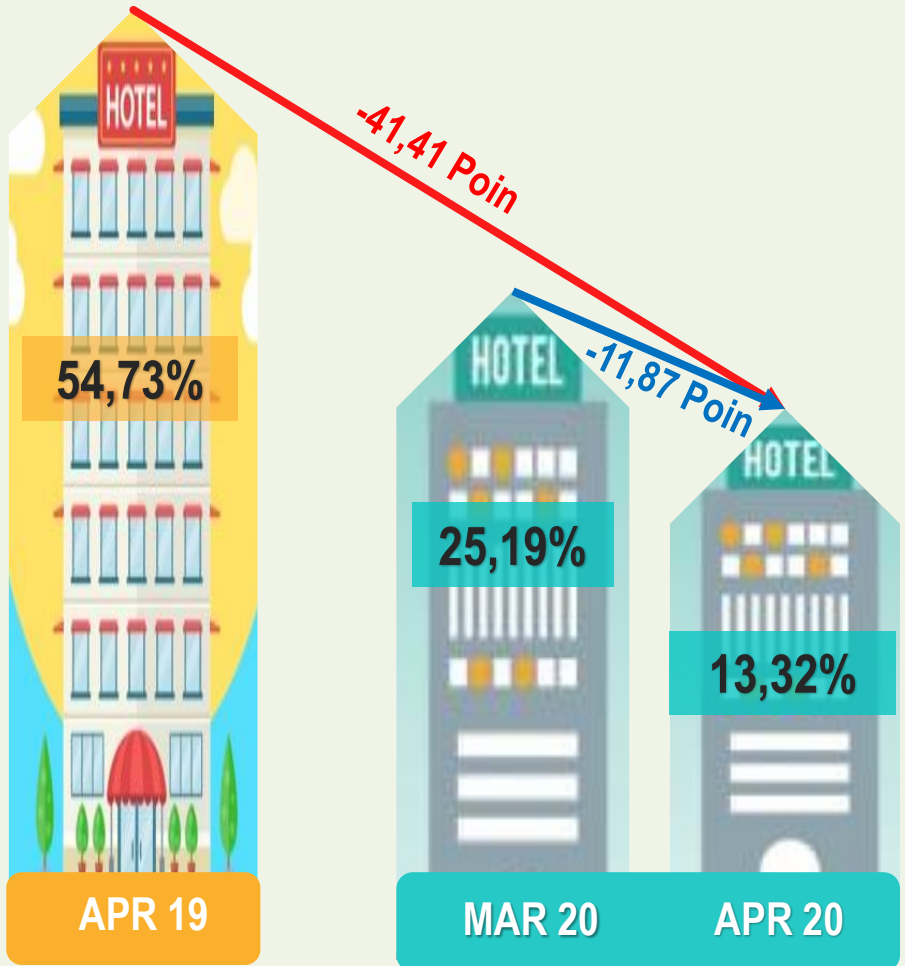



JUMLAH PENUMPANG ANGKUTAN UDARA DATANG DAN BERANGKAT DI NTT BULAN MARET 2020 – APRIL 2020 (ORANG)

**PENUMPANG
DATANG**

ARRIVAL

**PENUMPANG
DEPARTURE
BERANGKAT**

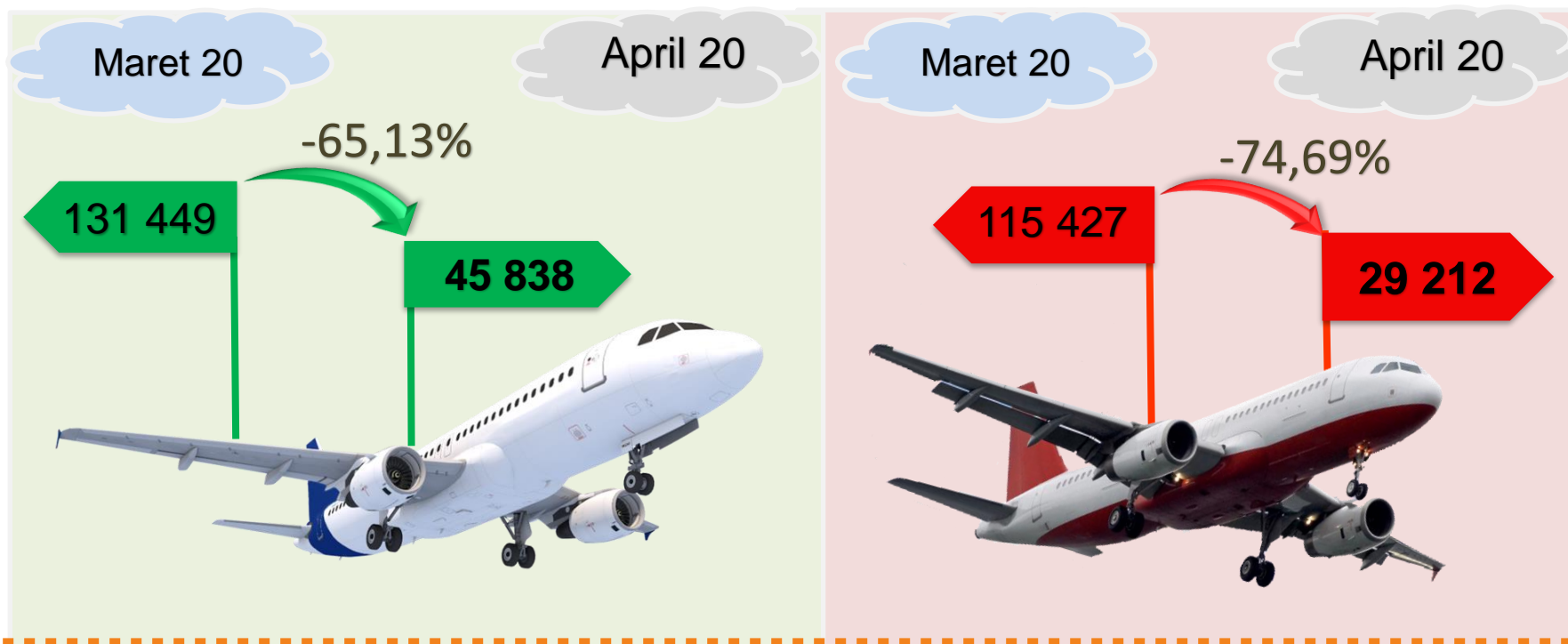

Jumlah penumpang angkutan udara yang datang ke NTT pada bulan April 2020 sebanyak **45.838** orang sedangkan penumpang yang berangkat sebanyak **29.212** orang



PENUMPANG ANGKUTAN UDARA MENURUT BANDARA DI NTT BULAN MARET 2020– APRIL 2020 (ORANG)

NO	BANDARA	PENUMPANG DATANG			PENUMPANG BERANGKAT			JUMLAH PENUMPANG		
		Maret	April	Perubahan (%)	Maret	April	Perubahan (%)	Maret	April	Perubahan (%)
1	2	3	4	5	6	7	8	9	10	11
1.	El Tari, Kota Kupang	65 156	18 559	-71,52	54 900	15 753	-71,31	120 056	34 312	-71,42
2.	Komodo, Manggarai Barat	21 691	8 501	-60,81	21 403	3 821	-82,15	43 094	12 322	-71,41
3.	H. H. Aroeboesman, Ende	7 352	2 878	-60,85	6 403	1 440	-77,51	13 755	4 318	-68,61
4.	Tambolaka, Sumba Barat Daya	7 001	4 038	-42,32	5 409	1 091	-79,83	12 410	5 129	-58,67
5.	Frans Seda, Sikka	7 468	2 509	-66,40	6 019	1 272	-78,87	13 487	3 781	-71,97
6.	Umbu Mehang Kunda, Sumba Timur	5 637	3 987	-29,27	5 031	1 353	-73,11	10 668	5 340	-49,94
7.	Mali, Alor	3 870	1 576	-59,28	3 481	947	-72,80	7 351	2 523	-65,68
8.	Frans Sales Lega, Manggarai	929	33	-96,45	898	24	-97,33	1 827	57	-96,88
9.	Gewayantana, Flores Timur	3 472	684	-80,30	3 069	1 007	-67,19	6 541	1 691	-74,15
10.	Tureleleo, Ngada	2 817	1 115	-60,42	2 709	563	-79,22	5 526	1 678	-69,63
11.	Wunopito, Lembata	992	0	-100,00	958	0	-100,00	1 950	0	-100,00
12.	Terdamu, Sabu Raijua	476	298	-37,39	552	273	-50,54	1 028	571	-44,46
13.	A. A. Bere Tallo, Belu	3 310	1 035	-68,73	3 240	1 125	-65,28	6 550	2 160	-67,02
14.	Lekunik, Rote Ndao	1 278	625	-51,10	1 355	543	-59,93	2 633	1 168	-55,64
JUMLAH		131 449	45 838	-65,13	115 427	29 212	-74,69	246 876	75 050	-69,60



JUMLAH PENUMPANG ANGKUTAN UDARA DI NUSA TENGGARA TIMUR JANUARI 2017 – APRIL 2020 (ORANG)

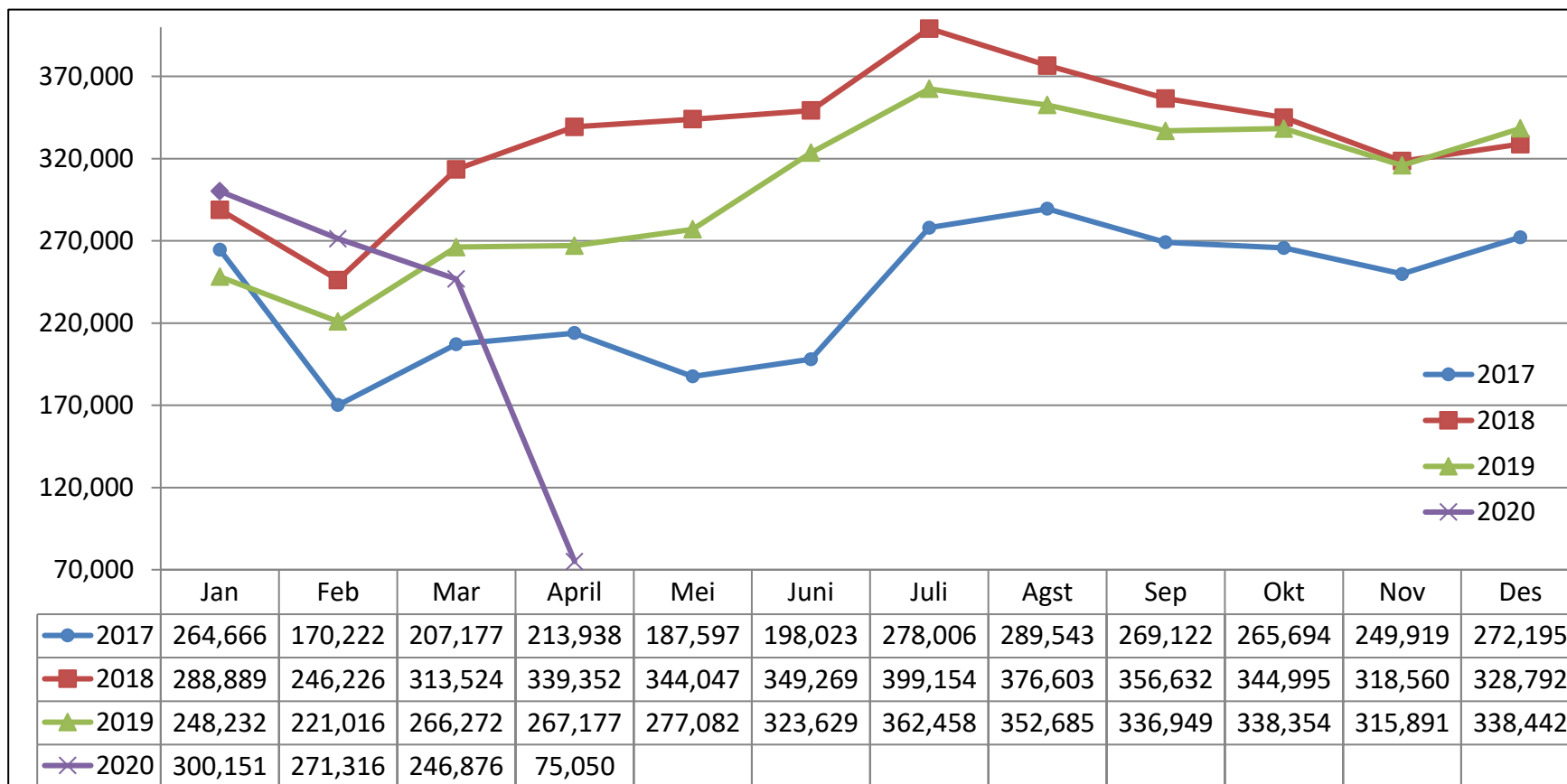

Jumlah penumpang angkutan udara pada April 2020 sebanyak 75.050 orang, jumlah tersebut lebih rendah dibandingkan dengan bulan April tahun sebelumnya yang berjumlah 267,177 orang. Adapun jumlah penumpang pada bulan April 2020 mengalami penurunan sebesar 69,90 persen dibandingkan bulan Maret 2020 yang berjumlah 246.876 orang.

WISATAWAN MANCANEGARA YANG MASUK KE INDONESIA MELALUI PINTU MASUK ATAMBUA APRIL 2019 – APRIL 2020 (ORANG)

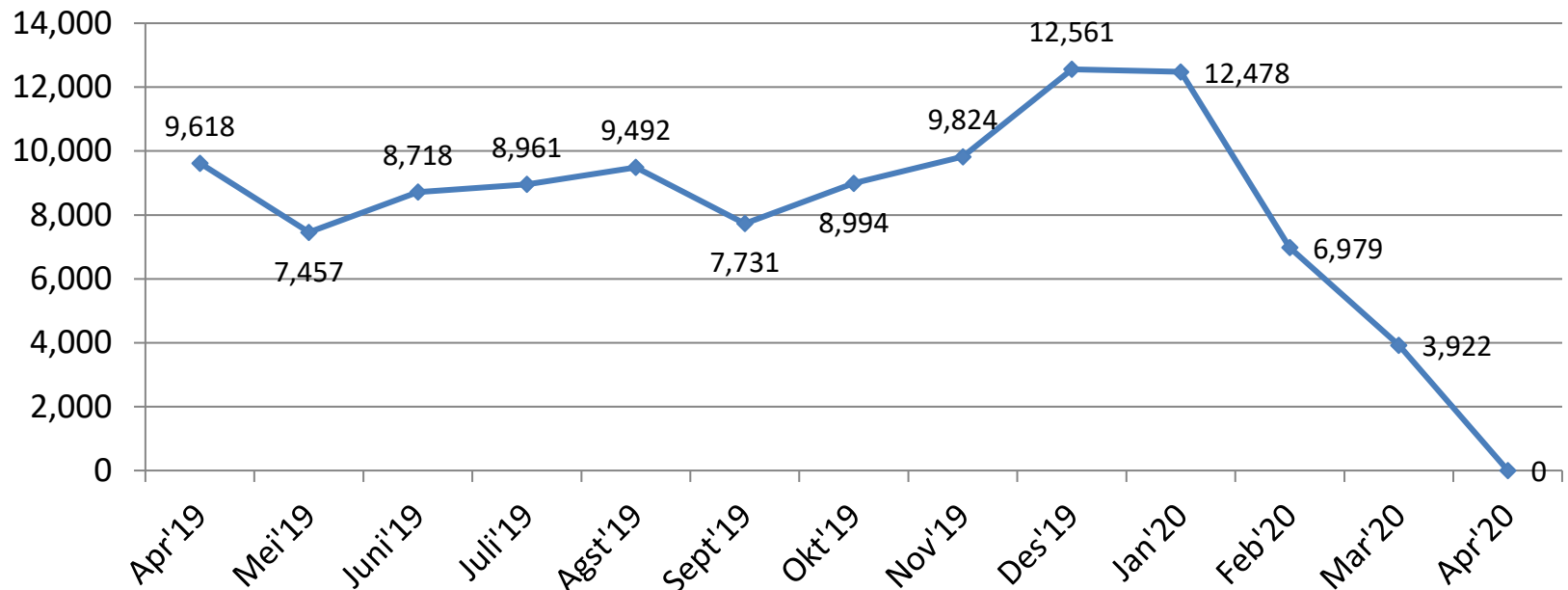

Selama bulan April 2020, **tidak terdapat** wisatawan mancanegara yang masuk ke Indonesia melalui pintu darat lintas batas Atambua akibat dari penutupan Pos Lintas Batas Negara (PLBN). Adapun jumlah wisatawan mancanegara yang masuk ke Indonesia pada bulan Maret 2020 yaitu sebanyak **3.922 orang**.

CAPAIAN SP ONLINE 2020

Kondisi 30 Mei 2020, pukul 12.12



Terima Kasih Nusa Tenggara Timur

Jumlah Penduduk Respon:

1 Juta jiwa

Bagi yang belum berpartisipasi akan ada
Pendataan Penduduk di Bulan

September 2020



BADAN PUSAT STATISTIK

Pelopor
Data Statistik
Terpercaya
Untuk Semua

Terima Kasih

ntt.bps.go.id



Jl. R. Suprpto No. 5 Kupang



(0380) 826289, 821755



(0380) 833124



bps5300@bps.go.id



BPS Provinsi NTT (Page)