

Katalog: 1305083.64
ISSN 2621-878X

DIREKTORI PERUSAHAAN
**INDUSTRI BESAR
DAN SEDANG**

PROVINSI KALIMANTAN TIMUR

2023

Volume 25, 2024



ISSN 2621-878X



9 772621 878009 >



**BADAN PUSAT STATISTIK
PROVINSI KALIMANTAN TIMUR**

Katalog: 1305083.64
ISSN 2621-878X

DIREKTORI PERUSAHAAN
**INDUSTRI BESAR
DAN SEDANG**

PROVINSI KALIMANTAN TIMUR

2023

Volume 25, 2024

<https://kaltim.bps.go.id>

Direktori Perusahaan Industri Besar dan Sedang Provinsi Kalimantan Timur 2023

Volume 25, 2024

Katalog: 1305083.64

ISSN: 2621-878X

Nomor Publikasi: 64000.24009

Ukuran Buku: 17,6 x 25 cm

Jumlah Halaman: viii+93 halaman

Penyusun Naskah

Badan Pusat Statistik Provinsi Kalimantan Timur

Penyunting

Badan Pusat Statistik Provinsi Kalimantan Timur

Pembuat Kover

Badan Pusat Statistik Provinsi Kalimantan Timur

Penerbit

©Badan Pusat Statistik Provinsi Kalimantan Timur

Sumber Ilustrasi

freepik.com, pixabay.com

Dilarang mereproduksi dan/atau menggandakan sebagian atau seluruh isi buku ini untuk tujuan komersial tanpa izin tertulis dari Badan Pusat Statistik Provinsi Kalimantan Timur.

Tim Penyusun

Direktori Perusahaan Industri Besar dan Sedang
Provinsi Kalimantan Timur 2023
Volume 25, 2024

Pengarah

Yusniar Juliana

Penanggung Jawab

Vivi Azwar

Penyunting

Trino Junaidi

Penulis Naskah

Ainun Mardhiah

Pengolah Data

Ainun Mardhiah

Penata Letak

Ainun Mardhiah

Gambar Kulit

Muhammad Abdul Majid

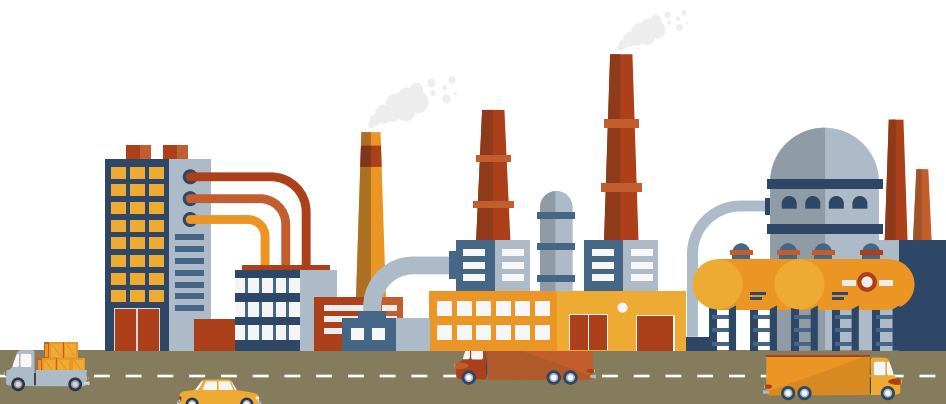

<https://kaltim.bps.go.id>

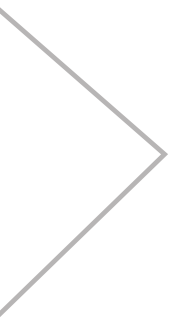

KATA PENGANTAR

Direktori Perusahaan Industri Besar dan Sedang Provinsi Kalimantan Timur 2023 merupakan salah satu hasil dari kegiatan Pemutakhiran Direktori Perusahaan Awal (DPA) yang dilaksanakan setiap tahun. Publikasi ini diterbitkan secara periodik setiap tahun setelah melakukan pemutakhiran direktori untuk memperbaiki cakupan dan keterangan perusahaan yang dilakukan pada tahun 2023. Penyajian publikasi ini dimaksudkan untuk memenuhi kebutuhan data mengenai jumlah, alamat dan produksi utama perusahaan Industri Besar dan Sedang yang masih aktif.

Pada kesempatan ini kami sampaikan terima kasih kepada seluruh Pimpinan Perusahaan Industri Besar dan Sedang Provinsi Kalimantan Timur, khususnya yang telah memberikan data dalam kegiatan survei BPS. Demikian pula kepada instansi pemerintah yang telah menjadi narasumber untuk mendapatkan perusahaan baru. Semoga publikasi ini dapat bermanfaat bagi para pengguna data dan perkembangan di sektor industri.

Samarinda, April 2024
Kepala Badan Pusat Statistik
Provinsi Kalimantan Timur



Yusniar Juliana



<https://kaltim.bps.go.id>

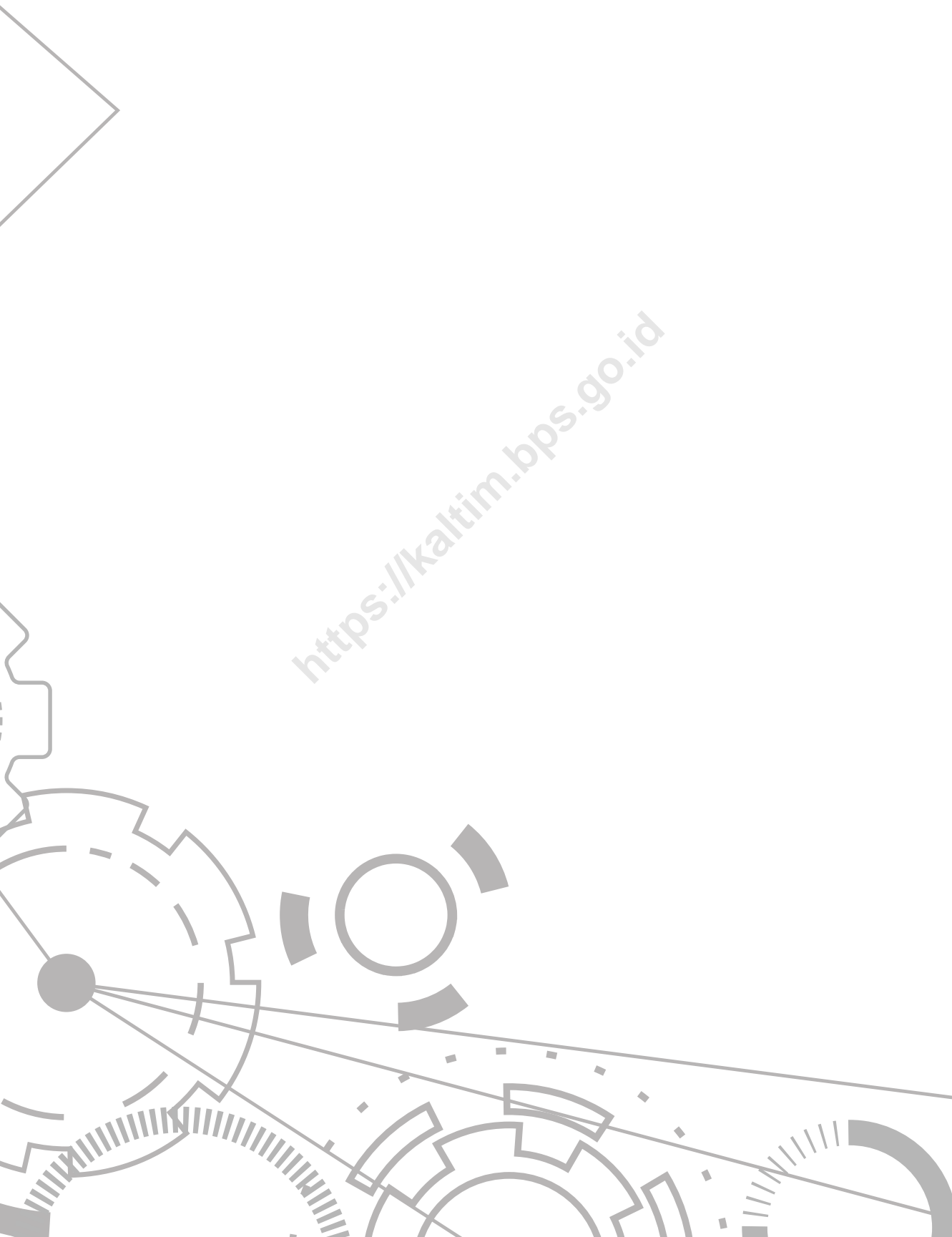

DAFTAR ISI

Direktori Perusahaan Industri Besar dan Sedang
Provinsi Kalimantan Timur 2023
Volume 25, 2024

Halaman

Kata Pengantar	v
Daftar Isi.....	vii
I. Pendahuluan	1
II. Metodologi.....	3
III. Konsep dan Definisi.....	7
IV. Ulasan Singkat	10
V. Daftar Perusahaan Industri Besar dan Sedang	13
Daftar Pustaka.....	89
Lampiran	91

<https://kaltim.bps.go.id>

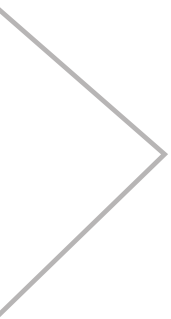



PENDAHULUAN

Sektor industri manufaktur merupakan komponen utama dalam perekonomian Indonesia. Tahun 2023, dengan Produk Domestik Bruto (PDB) sebesar 20.892,38 triliun rupiah, kontribusi Industri Manufaktur mencapai 3.900,06 triliun rupiah atau 18,67 persen. Di sisi lain, sektor ini juga memiliki keterkaitan dalam sektor maupun antar sektor yang sangat luas dan kuat. Oleh karena itu tidak mengherankan jika dorongan memperkuat sektor ini sangat besar.

Di sisi yang sama, Industri Manufaktur menduduki posisi kedua dalam perekonomian Provinsi Kalimantan Timur. Pada Tahun 2023, kontribusi Industri Manufaktur dalam perekonomian Provinsi Kalimantan Timur tercatat sebesar 17,73 persen atau sebesar 149,53 triliun rupiah. Selain nilai tambah, Industri Manufaktur mampu menyediakan lapangan pekerjaan yang cukup besar. Menurut data Survei Angkatan Kerja Nasional (Sakernas) pada Agustus 2023 jumlah pekerja di sektor ini mencapai 124.353 orang. Sementara nilai ekspor produk Industri Manufaktur sepanjang 2023 mencapai 4.224,58 juta dollar Amerika atau 15,74 persen dari total ekspor Kalimantan Timur yang mencapai 26.840,72 juta dollar amerika.

Dalam ulasan di atas, tergambar bahwa statistik industri manufaktur memegang peranan yang sangat penting dalam perencanaan maupun evaluasi Pembangunan Provinsi Kalimantan Timur. Badan Pusat Statistik (BPS) sebagai lembaga resmi pemerintah yang bertanggung jawab terhadap pengkajian, penyusunan dan perumusan, pengkoordinasian statistik nasional dan regional, penyelenggaraan statistik dasar, serta pembinaan dan fasilitasi terhadap kegiatan pemerintah di bidang kegiatan statistik memandang perlu menyelenggarakan kegiatan statistik khususnya di statistik industri sebagaimana dituangkan dalam peraturan BPS No. 7 Tahun 2020 tentang Organisasi dan Tata Kerja. Salah satu kegiatan yang menjadi dasar statistik industri yang dilaksanakan oleh BPS adalah Pemutakhiran Direktori Perusahaan Awal (DPA). Pemutakhiran DPA adalah kegiatan yang dimaksudkan untuk mengetahui kondisi terkini perusahaan dengan memutakhirkan kondisi perusahaan. Hasil dari kegiatan Pemutakhiran DPA adalah direktori perusahaan industri besar dan sedang dalam kondisi aktif yang memuat karakteristik perusahaan diantaranya nama perusahaan, alamat, dan produk utama.



METODOLOGI

Secara umum kegiatan Pemutakhiran Direktori Perusahaan Awal (DPA) dilaksanakan untuk memutakhirkan informasi dasar dan kondisi perusahaan yang terdaftar dalam direktori perusahaan industri besar dan sedang. Selain itu, Pemutakhiran DPA dapat menghasilkan populasi perusahaan industri manufaktur berskala menengah besar sebagai dasar penyusunan direktori perusahaan sedang dan besar. Hasil Pemutakhiran DPA juga digunakan untuk menyusun kerangka sampel (*sampling frame*) untuk kegiatan Survei Tahunan Perusahaan Industri Manufaktur (STPIM), Survei IBS Bulanan dan survei lain berbasis industri manufaktur, seperti Survei Penelitian dan Pengembangan (Litbang) Sektor Industri, Survei Harga Produsen sektor industri, dan sebagainya.

Proses Pemutakhiran DPA disusun dengan menggabungkan informasi dari Sistem Informasi Industri Nasional (SIINAS) Kementerian Perindustrian, *Online Single Submission* (OSS) Badan Koordinasi Penanaman Modal dan berbagai sumber dalam rangka memaksimalkan menjaring perusahaan-perusahaan industri baru yang belum masuk, perusahaan yang terlewat cacah, perusahaan yang pindah ke provinsi lain, maupun untuk perusahaan yang masih dalam rencana investasi yang meliputi perusahaan masih dibangun dan masih dalam proses produksi percobaan.

Proses penyusunan DPA disusun subdirektorat Statistik Industri Besar dan Sedang, Direktorat Statistik Industri BPS RI dengan langkah sebagai berikut:

1. Direktori perusahaan hasil pemutakhiran tahun sebelumnya digunakan untuk memutakhirkan Direktori Besar Industri Besar dan Sedang. Direktori besar ini terdiri dari perusahaan yang masih aktif, perusahaan tutup baik sementara maupun permanen, perusahaan kecil, perusahaan bukan industri manufaktur, perusahaan *double*, usang, dan perusahaan pindah luar provinsi. Secara umum direktori besar ini terdiri dari:

- a. KIP
- b. Kode dan nama Provinsi
- c. Kode dan nama Kabupaten/Kota
- d. Kode dan nama Kecamatan
- e. Kode dan nama Desa
- f. Nama Perusahaan
- g. Alamat Perusahaan
- h. KBLI 5 Digit
- i. Produk Utama
- j. Bulan dan Tahun Komersil
- k. Letak Koordinat
- l. Kondisi

2. Langkah berikutnya, direktori besar dilakukan *matching* dengan data SIINAS, OSS, maupun sumber lain. Perusahaan yang tidak terdapat di direktori (*unmatch*) akan ditambahkan menjadi target perusahaan baru dalam DPA dan dilakukan pemutakhiran kondisi lapangan oleh petugas BPS Kabupaten/kota.
3. Dari penyusunan DPA kemudian akan dilakukan pemutakhiran dengan menggunakan beberapa kondisi sebagai berikut:

Masih Produksi dan Kategori Industri Manufaktur

Perusahaan/usaha industri manufaktur yang aktif memproduksi secara komersial. Kondisi aktif juga mencakup perusahaan yang memiliki karakteristik musiman yaitu aktivitas produksi tergantung dengan kondisi alam atau ketersediaan bahkan baku.

Produksi Percobaan/Gedung Sedang Dibangun/Baru Ada Lokasi

Kondisi perusahaan yang saat dikunjungi masih dalam tahap produksi percobaan atau belum dikomersilkan atau masih dalam tahap pembangunan gedung bahkan baru ada lokasinya saja. Perusahaan-perusahaan yang masuk kelompok ini merupakan perusahaan yang belum aktif komersil.

Tutup Sementara

Kondisi perusahaan yang saat dikunjungi berhenti beroperasi tetapi masih memiliki tenaga kerja atau berdasarkan keterangan lain dinyatakan bahwa perusahaan tersebut masih akan beroperasi kembali. Tidak termasuk perusahaan tidak berproduksi karena faktor musiman atau pembatasan kuota ekspor.

Tutup Permanen

Kondisi perusahaan-perusahaan saat dikunjungi sudah tidak berproduksi secara permanen dan tidak akan kembali berproduksi. Biasanya perusahaan kondisi ini merupakan perusahaan yang bangkrut atau karena hal lain.

Bukan Industri Manufaktur

Kondisi perusahaan-perusahaan yang saat dikunjungi aktivitas kegiatannya tidak tercakup dalam kegiatan kategori C menurut Klasifikasi Baku Lapangan Usaha Indonesia (KBLI) 2020 atau pada KIP (Kode Identitas Perusahaan) memiliki kode M (kantor pusat/kantor administrasi/kantor perwakilan industri manufaktur).

Double

Kondisi ini diperuntukkan untuk perusahaan-perusahaan yang dikunjungi sudah tercatat lebih dari satu di DPA.

Pindah Luar Provinsi

Kondisi perusahaan target yang ketika dikunjungi diperoleh informasi perusahaan pindah ke luar provinsi. Sumber informasi merupakan sumber yang dapat dipercaya.

Pindah Kabupaten/Kota Dalam Satu Provinsi

Kondisi perusahaan yang saat dikunjungi diperoleh informasi pindah namun pindahnya di kabupaten/kota masih dalam satu provinsi

Kondisi Tidak Ditemukan

Kondisi perusahaan target saat dikunjungi berdasarkan alamat yang tertera dalam DPA maupun setelah penelusuran keberadaan perusahaan di seluruh wilayah kabupaten/kota diperoleh informasi tidak ditemukan.

KONSEP DAN DEFINISI

Perusahaan/Usaha Industri

Satu unit (kesatuan) usaha yang melakukan kegiatan ekonomi, bertujuan menghasilkan barang atau jasa, terletak pada suatu bangunan atau lokasi tertentu, dan mempunyai catatan administrasi tersendiri mengenai produksi dan struktur biaya serta ada seseorang atau lebih yang bertanggung jawab atas usaha tersebut.

Industri Manufaktur

Suatu kegiatan ekonomi yang melakukan kegiatan mengubah suatu barang dasar secara mekanis, kimia, atau dengan tangan sehingga menjadi barang jadi/setengah jadi, dan atau barang yang kurang nilainya menjadi barang yang lebih tinggi nilainya dan sifatnya lebih dekat kepada pemakai akhir. Termasuk dalam kegiatan ini adalah jasa industri/maklun dan pekerjaan perakitan (*assembling*).

Jasa Industri

Kegiatan industri yang melayani keperluan pihak lain. Pada kegiatan ini bahan baku disediakan oleh pihak lain sedangkan pihak pengolah hanya melakukan proses pengolahannya dengan mendapat imbalan sebagai balas jasa (upah maklun).

Skala Industri Menengah dan Besar

Skala Industri Menengah dan Besar ditentukan berdasarkan kriteria:

- a. Jumlah tenaga kerja
- b. Besaran nilai akumulasi investasi
- c. Omset
- d. Khusus di industri penggilingan menggunakan skala mesin

Industri Skala Menengah

Industri skala menengah adalah perusahaan industri manufaktur yang memenuhi salah satu kriteria :

- Jumlah tenaga kerja kurang dari 99 orang
- Nilai akumulasi investasi/modal tetap sejak pendirian pabrik hingga 31 Desember 2022 lebih dari 5 miliar rupiah dan kurang dari 10 miliar rupiah
- Omset perusahaan tahun 2022 lebih dari 10 miliar rupiah dan kurang dari 50 miliar rupiah

Industri Skala Besar

Industri skala besar adalah perusahaan industri manufaktur yang memenuhi salah satu kriteria :

- Jumlah tenaga kerja lebih dari 99 orang
- Nilai akumulasi investasi/modal tetap sejak pendirian pabrik hingga 31 Desember 2022 lebih besar dari 10 miliar rupiah
- Omset perusahaan tahun 2022 lebih besar dari 50 miliar rupiah

Industri Penggilingan Padi

- Industri penggilingan padi besar: Penggilingan padi dengan kapasitas produksi beras lebih besar dari 3 ton/jam
- Industri penggilingan padi menengah: Penggilingan padi dengan kapasitas produksi beras antara 1,5 ton/jam sampai dengan 3 ton/jam

Produksi Utama

Suatu produk yang dihasilkan oleh suatu usaha selama referensi waktu survei yang mempunyai nilai produksi paling tinggi. Bila lebih dari satu produk yang nilainya sama maka ditentukan dengan melihat kuantitas yang paling banyak diproduksi.

Bentuk Badan Usaha/Hukum

Bentuk badan usaha/hukum terdiri dari :

1. PT/PT Persero/Perum
2. CV
3. Firma
4. Koperasi/Dana Pensiun
5. Yayasan
6. Ijin Khusus
7. Perwakilan Perusahaan/Lembaga Asing
8. Tidak Berbadan Usaha

ULASAN SINGKAT

Hasil dari Pemutakhiran Direktori Perusahaan Awal (DPA) yang merupakan direktori perusahaan Industri Besar dan Sedang (IBS) dalam kondisi aktif di Provinsi Kalimantan Timur pada tahun 2023 diperoleh jumlah sebanyak 291 perusahaan dengan rincian tabel berikut:

Tabel 1 Jumlah Perusahaan IBS Menurut Kabupaten/Kota di Provinsi Kalimantan Timur, 2023

Kabupaten/Kota	Jumlah Perusahaan
(1)	(2)
Paser	20
Kutai Barat	10
Kutai Kartanegara	34
Kutai Timur	38
Berau	15
Penajam Paser Utara	10
Mahakam Ulu	1
Balikpapan	99
Samarinda	56
Bontang	8
Kalimantan Timur	291

Sumber: BPS, Pemutakhiran Direktori Perusahaan Awal 2023

Berdasarkan tabel di atas, dapat diketahui bahwa perusahaan IBS di Kalimantan Timur paling banyak ditemukan di wilayah perkotaan khususnya di Kota Samarinda (19,24 persen) dan Kota Balikpapan (34,02 persen). Namun, perusahaan dengan jumlah yang cukup besar juga ditemukan di wilayah kabupaten khususnya di Kabupaten Kutai Kartanegara (11,68 persen) dan Kabupaten Kutai Timur (13,05 persen).

Tabel 2 Jumlah Perusahaan IBS Menurut Kode Klasifikasi Baku Lapangan Usaha INdoensia (KBLI) di Provinsi Kalimantan Timur, 2023

KBLI	Rincian KBLI	Jumlah Perusahaan
(1)	(2)	(3)
10	Industri Makanan	132
11	Industri Minuman	9
12	Industri Pengolahan Tembakau	1
14	Industri Pakaian Jadi	2
16	Industri Kayu, Barang dari Kayu dan Gabus (Tidak Termasuk Furnitur) dan Barang Anyaman dari Bambu, Rotan dan Sejenisnya	9
18	Industri Pencetakan dan Reproduksi Media Rekaman	6
19	Industri Produk dari Batu Bara dan Pengilangan Minyak Bumi	1
20	Industri Bahan Kimia dan Barang dari Bahan Kimia	16
22	Industri Karet, Barang dari Karet dan Plastik	7
23	Industri Barang Galian Bukan Logam	14
24	Industri Logam Dasar	1
25	Industri Barang Logam, Bukan Mesin dan Peralatannya	10
26	Industri Komputer, Barang Elektronik dan Optik	1
27	Industri Peralatan Listrik	1
28	Industri Mesin dan Perlengkapan ytdl	6
30	Industri Alat Angkutan Lainnya	18
31	Industri Furnitur	3
32	Industri Pengolahan Lainnya	2
33	Jasa Reparasi dan Pemasangan Mesin dan Peralatan	52
Kalimantan Timur		291

Sumber: BPS, Pemutakhiran Direktori Perusahaan Awal 2023

<https://kaltim.bps.go.id>

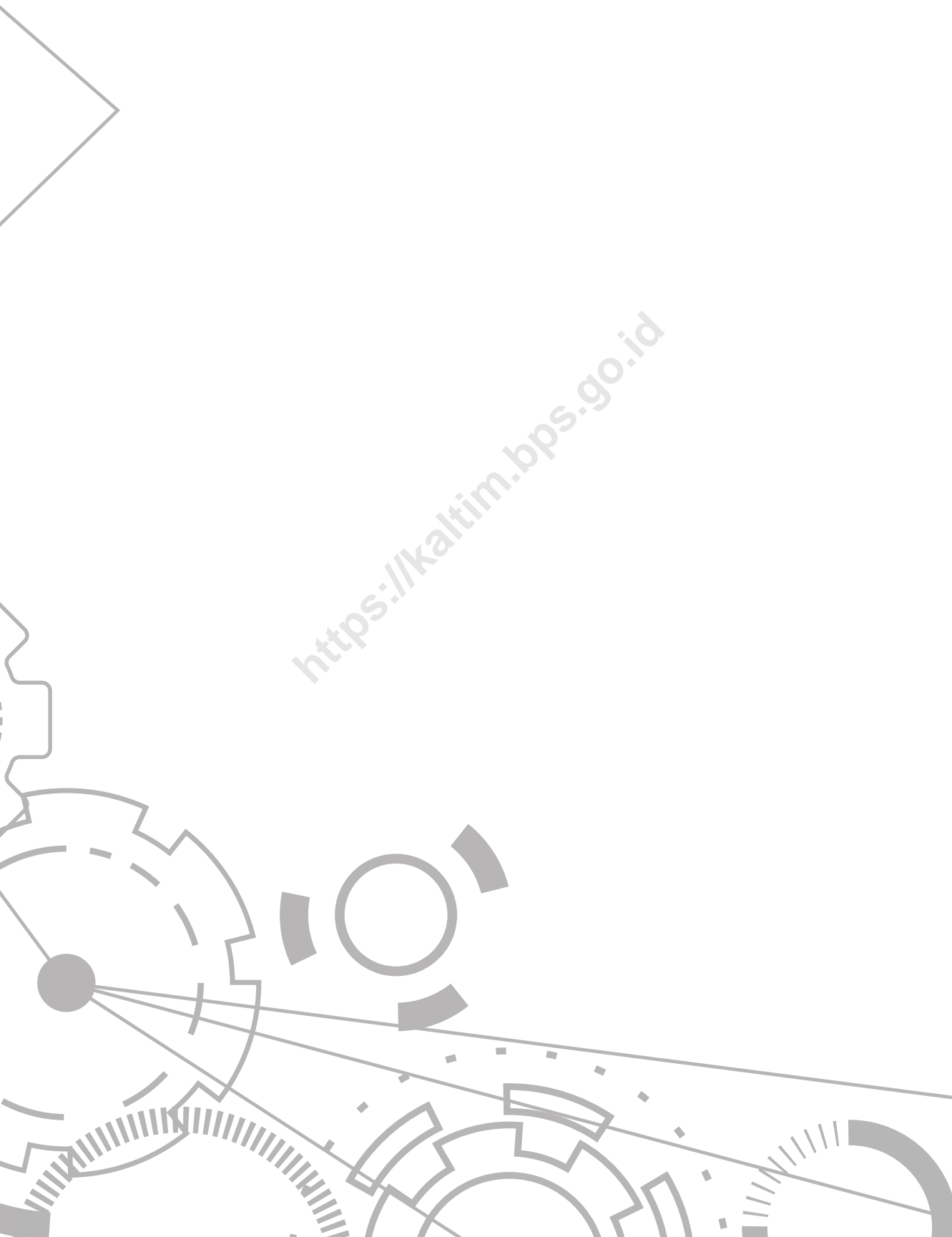

DAFTAR PERUSAHAAN INDUSTRI BESAR DAN SEDANG



<https://kaltim.bps.go.id>



Kondisi Perusahaan Industri Besar dan Sedang Kalimantan Timur 2023

Jumlah
Perusahaan IBS
2023



291
Perusahaan



INDUSTRI MAKANAN

45,36%



JASA REPARASI
DAN PEMASANGAN
MESIN DAN
PERALATAN

17,87%



INDUSTRI
ALAT ANGKUTAN
LAINNYA

6,19%

Pada 2023, Perusahaan IBS
Terbanyak Ditemukan di
Wilayah Perkotaan, yakni
**Kota Balikpapan sebesar
34,02%** dan **Kota Samarinda
sebesar 19,24%**



Agri Eastborneo Kencana, PT



[10431] *Crude Palm Oil* (CPO)



-, Desa Sedulang, Kec. Muara Kaman, Kab. Kutai Kartanegara, Prov. Kalimantan Timur

Agro Indomas East Kalimantan, PT



[10431] *Crude Palm Oil* (CPO)



Jl. Provinsi Samboja-Petung No. 1, Kel. Pemaluan, Kec. Sepaku, Kab. Penajam Paser Utara, Prov. Kalimantan Timur

Agro Inti Kencana Mas, PT



[10431] *Crude Palm Oil* (CPO)



RT 001, Desa Riwang, Kec. Batu Engau, Kab. Paser, Prov. Kalimantan Timur

Agro Manunggal Selaras, PT



[10431] *Crude Palm Oil* (CPO)



-, Kampung Jelm Sibak, Kec. Bentian Besar, Kab. Kutai Barat, Prov. Kalimantan Timur

Alam Jaya Persada, PT



[10431] *Crude Palm Oil* (CPO)



-, Kel. Sanipah, Kec. Samboja, Kab. Kutai Kartanegara, Prov. Kalimantan Timur

Alam Permai Makmur Raya, PT



[10431] *Crude Palm Oil* (CPO)



Jl. Rico Strat 3, Kel. Riko, Kec. Penajam, Kab. Penajam Paser Utara, Prov. Kalimantan Timur

Anugerah Abadi Multi Usaha, PT



[10431] *Crude Palm Oil* (CPO)



-, Desa Luan/Dilibinti, Kec. Muara Samu, Kab. Paser, Prov. Kalimantan Timur

Anugerah Energitama, PT



[10432] *Crude Palm Oil* (CPO)



Km 118, Desa Tepian Langsung, Kec. Bengalon, Kab. Kutai Timur, Prov. Kalimantan Timur

Anugrah Agung Prima Abadi, PT



[10431] *Crude Palm Oil* (CPO)



-, Kampung Merapun, Kec. Kelay, Kab. Berau, Prov. Kalimantan Timur

Azra Sentosa Jaya, CV



[10794] Peyek Kepiting



Jl. Dua No. 30, Kel. Gunung Samarinda, Kec. Balikpapan Utara, Kota Balikpapan, Prov. Kalimantan Timur

Berau Sawit Sejahtera, PT



[10431] *Crude Palm Oil* (CPO)



-, Kampung Merapun, Kec. Kelay, Kab. Berau, Prov. Kalimantan Timur

Bima Agri Sawit, PT



[10431] *Crude Palm Oil* (CPO)



-, Desa Baay, Kec. Karangany, Kab. Kutai Timur, Prov. Kalimantan Timur

Bima Palma Nugraha, PT



[10431] *Crude Palm Oil (CPO)*



-, Desa Tepian Langsung, Kec. Bengalon, Kab. Kutai Timur, Prov. Kalimantan Timur

Boga Jaya, CV



[10710] Roti dan Kue



Jl. Amd Projakal, RT 046, Kel. Lamaru, Kec. Balikpapan Timur, Kota Balikpapan, Prov. Kalimantan Timur

Boga Jaya, CV



[10710] Roti Brownies



Jl. Rawa Mangun, RT 010, Kel. Lamaru, Kec. Balikpapan Timur, Kota Balikpapan, Prov. Kalimantan Timur

Bondy Agung Lestari, PT



[10710] Roti



Jl. Ach. Yani No. 1, Kel. Klandasan Ilir, Kec. Balikpapan Kota, Kota Balikpapan, Prov. Kalimantan Timur

Bonting (Ansori), CV



[10794] Amplang dan Abon Kepiting



Jl. Cakalang No. 75, RT 023, Kel. Manggar Baru, Kec. Balikpapan Timur, Kota Balikpapan, Prov. Kalimantan Timur

Borneo Bakery, CV



[10710] Roti



Jl. Persatuan No.38, Kel. Manggar, Kec. Balikpapan Timur, Kota Balikpapan, Prov. Kalimantan Timur

Borneo Bhakti Sejahtera, PT



[10431] *Crude Palm Oil* (CPO)



-, Kampung Mamahak Ilir, Kec. Long Bagun, Kab. Mahakam Ulu, Prov. Kalimantan Timur

Borneo Indah Marjaya, PT



[10431] *Crude Palm Oil* (CPO)



-, Desa Laburan, Kec. Pasir Belengkong, Kab. Paser, Prov. Kalimantan Timur

Borneo Inti Citra Rasa, PT



[10710] *Pastry dan Bakery*



Jl. Jend. Sudirman Blok A No. 12, RT 001, Kel. Klandasan Ulu, Kec. Balikpapan Kota, Kota Balikpapan, Prov. Kalimantan Timur

Borneo Inti Citra Rasa, PT



[10710] *Roti*



Jl. RE Martadinata, Kel. Teluk Lerong Ilir, Kec. Samarinda Ulu, Kota Samarinda, Prov. Kalimantan Timur

Brau Agro Asia, PT



[10432] *Crude Palm Oil (CPO)*



-, Kampung Gunung Sari, Kec. Segah, Kab. Berau, Prov. Kalimantan Timur

Buana Wira Subur Sakti, PT



[10431] *Crude Palm Oil (CPO)*



RT 006, Desa Lolo, Kec. Kuaro, Kab. Paser, Prov. Kalimantan Timur

Cahaya Anugrah Plantation, PT



[10431] *Crude Palm Oil* (CPO)



-, Desa Sabintulung, Kec. Muara Kaman, Kab. Kutai Kartanegara, Prov. Kalimantan Timur

Cahaya Bintang Sawit Sejati 1, PT



[10431] *Crude Palm Oil* (CPO)



Jl. Letnan Jendral Raden Suprpto, RT 014 Sungai Riye, Kel. Kuaro, Kec. Kuaro, Kab. Paser, Prov. Kalimantan Timur

Cahaya Bintang Sawit Sejati 2, PT



[10431] *Crude Palm Oil* (CPO)



-, Desa Petangis, Kec. Batu Engau, Kab. Paser, Prov. Kalimantan Timur

Citra Agro Kencana, PT



[10431] *Crude Palm Oil* (CPO)



-, Kampung Mantar, Kec. Damai, Kab. Kutai Barat, Prov. Kalimantan Timur

Dharma Satya Nusantara (PKS4), PT



[10431] *Crude Palm Oil (CPO)*



-, Desa Muara Wahau, Kec. Muara Wahau, Kab. Kutai Timur, Prov. Kalimantan Timur

Dharma Setya Nusantara (PKS3), PT



[10431] *Crude Palm Oil (CPO)*



-, Desa Muara Wahau, Kec. Muara Wahau, Kab. Kutai Timur, Prov. Kalimantan Timur

Dwiwira Lestari Jaya Mill, PT



[10431] *Crude Palm Oil (CPO)*



Jl. Prapatan No. 2, Kel. Sungai Bedungun, Kec. Tanjung Redeb, Kab. Berau, Prov. Kalimantan Timur

Eeng Wangsa



[10750] Siomay Ikan Laut, Cookies, Bakso Ikan, dll



Sentra Industri Kecil Teritip C-15 Jl. Tritip Laut, RT 042, Kel. Teritip, Kec. Balikpapan Timur, Kota Balikpapan, Prov. Kalimantan Timur

Energi Unggul Persada, PT



[10437] Minyak Goreng



Kawasan Segendis, Jl. Tanjung Meranggas, RT 012, Kel. Bontang Lestari, Kec. Bontang Selatan, Kota Bontang, Prov. Kalimantan Timur

Etam Bersama Lestari, PT



[10432] *Crude Palm Oil* (CPO)



-, Desa Pelawan, Kec. Sangkulirang, Kab. Kutai Timur, Prov. Kalimantan Timur

Fairco Agro Mandiri, PT



[10431] *Crude Palm Oil* (CPO)



-, Desa Bukit Makmur, Kec. Kaliorang, Kab. Kutai Timur, Prov. Kalimantan Timur

Farinda Bersaudara, PT



[10431] *Crude Palm Oil* (CPO)



-, Kampung Muara Gusik, Kec. Bongan, Kab. Kutai Barat, Prov. Kalimantan Timur

Gawi Makmur Kalimantan, PT



[10431] *Crude Palm Oil* (CPO)



-, Desa Bente/Tualan, Kec. Long Kali, Kab. Paser, Prov. Kalimantan Timur

Gunta Samba Jaya, PT (Merapun Factory)



[10431] *Crude Palm Oil* (CPO)



Meraun Kelay, Kampung Labanan Jaya, Kec. Teluk Bayur, Kab. Berau, Prov. Kalimantan Timur

Gunta Samba, PT



[10431] *Crude Palm Oil* (CPO)



-, Desa Pengadan, Kec. Karang, Kab. Kutai Timur, Prov. Kalimantan Timur

Hamparan Perkasa Mandiri, PT



[10431] *Crude Palm Oil* (CPO)



-, Desa Long Bentuk, Kec. Busang, Kab. Kutai Timur, Prov. Kalimantan Timur

Hanusentra Agro Lestari Mill, PT



[10431] *Crude Palm Oil* (CPO)



-, Desa Pelawan, Kec. Sangkulirang, Kab. Kutai Timur, Prov. Kalimantan Timur

Harapan Rimba Raya, PT



[10431] *Crude Palm Oil* (CPO)



-, Kampung Besik, Kec. Damai, Kab. Kutai Barat, Prov. Kalimantan Timur

Harapan Sawit Sejahtera, PT



[10431] *Crude Palm Oil* (CPO)



Dusun Pekasau, Desa Modang, Kec. Kuaro, Kab. Paser, Prov. Kalimantan Timur

Hutan Hijau Mas, PT



[10431] *Crude Palm Oil* (CPO)



Jl. Marsma Iswahyudi, RT 008, Kel. Rinding, Kec. Teluk Bayur, Kab. Berau, Prov. Kalimantan Timur

Ilmi Food



[10710] Roti, Kue Kering, Cake, Makanan Ringan



Jl. Siaga Dalam No. 100B, RT 017, Kel. Damai, Kec.
Balikpapan Kota, Kota Balikpapan, Prov. Kalimantan Timur

Indonesia Plantation Energy, PT



[10431] *Crude Palm Oil* (CPO)



-, Desa Pulau Miang, Kec. Sangkulirang, Kab. Kutai Timur,
Prov. Kalimantan Timur

Indonesia Villa Jaya, PT



[10710] Kue Bolu



Jl. Jend Sudirman No.429, Kel. Damai Bahagia, Kec.
Balikpapan Selatan, Kota Balikpapan, Prov. Kalimantan
Timur

Jabontara Eka Karsa, PT (Jabon Mill)



[10431] *Crude Palm Oil* (CPO)



Jl. Marsma Wahyudi Kampung Batu Putih, RT. 008,
Kelurahan Rinding, Kec. Teluk Bayur, Kab. Berau, Prov.
Kalimantan Timur

Jaya Mandiri Sukses, PT



[10431] *Crude Palm Oil* (CPO)



Jl. Trans Kalimantan, Bengkirai Estate, Desa Perian, Kec. Muara Muntai, Kab. Kutai Kartanegara, Prov. Kalimantan Timur

Kalimantan Agro Makmur, PT



[10431] *Crude Palm Oil* (CPO)



-, Kampung Abit, Kec. Mook Manaar Bulatn, Kab. Kutai Barat, Prov. Kalimantan Timur

Kalimantan Agro Nusantara, PT



[10431] *Crude Palm Oil* (CPO)



SP 8, Desa Tepian Makmur, Kec. Rantau Pulung, Kab. Kutai Timur, Prov. Kalimantan Timur

Kaltim Houten, PT



[10531] Es Lilin dan Es Krim



Jl. Mulawarman No.5, RT 108, Kel. Sepinggan, Kec. Balikpapan Selatan, Kota Balikpapan, Prov. Kalimantan Timur

Karya Nusa Eka Daya, PT



[10432] *Crude Palm Oil (CPO)*



-, Desa Marah Haloq, Kec. Telen, Kab. Kutai Timur, Prov. Kalimantan Timur

Karya Tehnik Plantation, PT



[10431] *Crude Palm Oil (CPO)*



Jl. Agatis, Desa Sumber Sari, Kec. Sebulu, Kab. Kutai Kartanegara, Prov. Kalimantan Timur

Kebun Mandiri Sejahtera, PT



[10431] *Crude Palm Oil (CPO)*



Jl. Silkar Km 10, Kel. Bulu Minung, Kec. Penajam, Kab. Penajam Paser Utara, Prov. Kalimantan Timur

Kemilau Indah Nusantara, PT



[10431] *Crude Palm Oil (CPO)*



Jl. Poros Sangata-Bengalon Km 32, Desa Muara Bengalon, Kec. Bengalon, Kab. Kutai Timur, Prov. Kalimantan Timur

Kerupuk Reog/Ponorogo Marsudi



[10794] Kerupuk



Jl. Perumahan Bukit Taman Sari Blok D, Kel. Gunung Samarinda, Kec. Balikpapan Utara, Kota Balikpapan, Prov. Kalimantan Timur

Ketapang Agro Lestari, PT



[10431] *Crude Palm Oil* (CPO)



Kampung Penawang, Kec. Siluq Ngurai, Kab. Kutai Barat, Prov. Kalimantan Timur

Kresna Duta Agroindo



[10431] *Crude Palm Oil* (CPO)



-, Desa Suka Maju, Kec. Kongbeng, Kab. Kutai Timur, Prov. Kalimantan Timur

Kresna Duta Agroindo (RPNM), PT



[10431] *Crude Palm Oil* (CPO)



-, Desa Rantau Panjang, Kec. Telen, Kab. Kutai Timur, Prov. Kalimantan Timur

Kresna Duta Agroindo, PT



[10431] *Crude Palm Oil* (CPO)



-, Desa Muara Wahau, Kec. Muara Wahau, Kab. Kutai Timur, Prov. Kalimantan Timur

Kresna Duta Agroindo, PT



[10431] *Crude Palm Oil* (CPO)



-, Desa Suka Maju, Kec. Kongbeng, Kab. Kutai Timur, Prov. Kalimantan Timur

Kruing Lestari Jaya, PT



[10431] *Crude Palm Oil* (CPO)



-, Kampung Besik, Kec. Damai, Kab. Kutai Barat, Prov. Kalimantan Timur

Kutai Agro Lestari, PT



[10431] *Crude Palm Oil* (CPO)



Kampung Penarong, Dilang Puti, Suakong, Kec. Bentian Besar, Kab. Kutai Barat, Prov. Kalimantan Timur

Kutai Balian Nauli, PT



[10431] *Crude Palm Oil (CPO)*



-, Desa Tepian Langsung, Kec. Bengalon, Kab. Kutai Timur, Prov. Kalimantan Timur

Kutai Refinery Nusantara, PT



[10437] Produk Turunan Kelapa Sawit (*Refined, Bleached, Deodorized Palm Olein*)



Jl. Teluk Waru, RT 009, Kel. Kariangau, Kec. Balikpapan Barat, Kota Balikpapan, Prov. Kalimantan Timur

LDC East Indonesia, PT



[10437] *Refined Bleached Deodorized Palm Oil (RBDPO), Palm Fatty Acid Distillate (PFAD), Refined Palm Olein (RP Olein), Refined Palm Stearin (RP Stearin)*



Jl. Sungai Tempadung, RT 009, Kel. Kariangau, Kec. Balikpapan Barat, Kota Balikpapan, Prov. Kalimantan Timur

Lima Pandawa , PT



[10774] Garam Konsumsi Beryodium



Jl. Untung Surapati No. 14, Kel. Karang Asam Ulu, Kec. Sungai Kunjang, Kota Samarinda, Prov. Kalimantan Timur

Long Bagun Prima Sawit, PT



[10431] *Crude Palm Oil* (CPO)



-, Desa Batu Lepoq, Kec. Karang, Kab. Kutai Timur, Prov. Kalimantan Timur

Maju Kalimantan Hadapan, PT



[10431] *Crude Palm Oil* (CPO)



-, Desa Puan Cepak, Kec. Muara Kaman, Kab. Kutai Kartanegara, Prov. Kalimantan Timur

Mandiri Selera Prima, PT



[10710] Donat



Jl. Jend Sudirman No 137 Blok E 1-2, RT 016, Kel. Damai Bahagia, Kec. Balikpapan Selatan, Kota Balikpapan, Prov. Kalimantan Timur

Megah Hijau Lestari, PT



[10431] *Crude Palm Oil* (CPO)



Jl. Silkar Km 14, Kel. Bulu Minung, Kec. Penajam, Kab. Penajam Paser Utara, Prov. Kalimantan Timur

Mie Cap 2 Ayam Dan Ikan



[10740] Mie



Jl. Inpres I No. 22, Kel. Muara Rapak, Kec. Balikpapan Utara, Kota Balikpapan, Prov. Kalimantan Timur

Morinaga, CV



[10710] Roti Gepeng



Jl. K.H. Harun Nafsi No. 8, RT 022, Kel. Rapak Dalam, Kec. Loa Janan Ilir, Kota Samarinda, Prov. Kalimantan Timur

Muara Toyu Subur Lestari, PT



[10431] *Crude Palm Oil* (CPO)



-, Desa Muara Toyu, Kec. Long Kali, Kab. Paser, Prov. Kalimantan Timur

Mulia Inti Perkasa, PT



[10431] *Crude Palm Oil* (CPO)



-, Kampung Long Ayan, Kec. Segah, Kab. Berau, Prov. Kalimantan Timur

Multi Jayantara Abadi, PT



[10431] *Crude Palm Oil (CPO)*



-, Desa Random, Kec. Tanjung Harapan , Kab. Paser, Prov. Kalimantan Timur

Multi Makmur Mitra Alam, PT



[10431] *Crude Palm Oil (CPO)*



Jl. Jendral Sudirman, Desa Tebru Paser Damai, Kec. Batu Engau , Kab. Paser, Prov. Kalimantan Timur

Multi Pacific Internasional, PT



[10431] *Crude Palm Oil (CPO)*



-, Desa Cipta Graha, Kec. Kaubun, Kab. Kutai Timur, Prov. Kalimantan Timur

Mussady, CV



[10710] Roti Tawar/Roti Manis



Jl. K.H. Harun Nafsi Perum BPK No. 5, RT 025, Kel. Rapak Dalam, Kec. Loa Janan Ilir, Kota Samarinda, Prov. Kalimantan Timur

Nala Palma Cadudasa, PT



[10431] *Crude Palm Oil* (CPO)



-, Desa Ngayau, Kec. Muara Bengkal, Kab. Kutai Timur,
Prov. Kalimantan Timur

Nanda Jaya Bakery



[10710] Roti Gepeng



Jl. Tanjung Harapan, Kel. Maridan, Kec. Sepaku, Kab.
Penajam Paser Utara, Prov. Kalimantan Timur

Natura Pacific Nusantara, PT



[10431] *Crude Palm Oil* (CPO)



Jl. Prapatan II No. 113, RT 001, Kel. Sungai Bedungun, Kec.
Tanjung Redeb, Kab. Berau, Prov. Kalimantan Timur

Nippon Indosari Corpindo Tbk, PT



[10710] Roti



Jl. Sultan Hasanuddin No. 37-88, Kel. Kariangau, Kec.
Balikpapan Barat, Kota Balikpapan, Prov. Kalimantan Timur

Nusaraya Agro Sawit



[10431] *Crude Palm Oil (CPO)*



-, Desa Miau Baru, Kec. Kongbeng, Kab. Kutai Timur, Prov. Kalimantan Timur

Ogi Passompe



[10794] Amplang Ikan



Jl. Untung Suropati, Gang Amas Blok B, Desa Jone, Kec. Tanah Grogot, Kab. Paser, Prov. Kalimantan Timur

Pabrik Mie Telor/UD Sarinda Jaya



[10740] Mie Kuning/Mie Telor



Jl. Padat Karya No. 98 , Kel. Sempaja Utara, Kec. Samarinda Utara, Kota Samarinda, Prov. Kalimantan Timur

Penggilingan Padi Sucipto



[10631] Jasa Penggilingan dan Beras



Jl. Danau Toba, RT 009, Desa Bukit Raya, Kec. Sepaku, Kab. Penajam Paser Utara, Prov. Kalimantan Timur

Perindustrian Sawit Synergi



[10431] *Refinery CPO*



-, Desa Pulau Miang, Kec. Sangkulirang, Kab. Kutai Timur, Prov. Kalimantan Timur

Perkebunan Kaltim Utama I, PT



[10431] *Crude Palm Oil (CPO)*



-, Kel. Sanga-Sanga Dalam, Kec. Sanga-Sanga, Kab. Kutai Kartanegara, Prov. Kalimantan Timur

Persada Karya Sawit, PT



[10431] *Crude Palm Oil (CPO)*



-, Desa Sumber Sari, Kec. Kota Bangun Darat, Kab. Kutai Kartanegara, Prov. Kalimantan Timur

PP London Sumatra Indonesia Tbk, PT



[10431] *Crude Palm Oil (CPO)*



Kampung Mancong, Kec. Jempang, Kab. Kutai Barat, Prov. Kalimantan Timur

Pradiksi Gunatama, PT



[10431] *Crude Palm Oil* (CPO)



Jl. Negara Km 44, Desa Tebru Paser Damai, Kec. Batu Engau, Kab. Paser, Prov. Kalimantan Timur

Prima Mitrajaya Mandiri, PT



[10431] *Crude Palm Oil* (CPO)



-, Desa Benua Puhun, Kec. Muara Kaman, Kab. Kutai Kartanegara, Prov. Kalimantan Timur

Prima Palma Kencana, PT



[10431] *Crude Palm Oil* (CPO)



-, Kampung Abit, Kec. Mook Manaar Bulatn, Kab. Kutai Barat, Prov. Kalimantan Timur

PTP Nusantara XIII PMS Long Pinang



[10431] *Crude Palm Oil* (CPO)



Jl. Long Pinang, RT 005, Desa Bekoso, Kec. Pasir Belengkong, Kab. Paser, Prov. Kalimantan Timur

PTP Nusantara XIII PMS Samuntai



[10431] *Crude Palm Oil* (CPO)



Jl. Negara Km 95 PO BOX 01, Desa Samuntai, Kec. Long Ikis, Kab. Paser, Prov. Kalimantan Timur

Pucuk Jaya, PT



[10431] *Crude Palm Oil* (CPO)



Jl. Provinsi Km 60, Desa Kerang, Kec. Batu Engau, Kab. Paser, Prov. Kalimantan Timur

Rea Kaltim Plantations, PT (Cakra Oil Mill)



[10431] *Crude Palm Oil* (CPO)



-, Desa Long Beleh Haloq, Kec. Kembang Janggut, Kab. Kutai Kartanegara, Prov. Kalimantan Timur

Rea Kaltim Plantations, PT (Perdana Mill)



[10431] *Crude Palm Oil* (CPO)



-, Desa Long Beleh Haloq, Kec. Kembang Janggut, Kab. Kutai Kartanegara, Prov. Kalimantan Timur

Roti (M. Arifin)/Roti Gepeng



[10710] Roti Gepeng Isi



Jl. Barito Gang Langgar Blok D, RT 025, Kel. Simpang Tiga,
Kec. Loa Janan Ilir, Kota Samarinda, Prov. Kalimantan Timur

Roti (Susilo)/ Mahakam Megah Mulia, PT



[10710] Roti



Jl. Pangeran Suryanata No. 100, Kel. Bukit Pinang, Kec.
Samarinda Ulu, Kota Samarinda, Prov. Kalimantan Timur

Roti ZP (Zebra Brother)



[10710] Roti Gepeng



Jl. Telindung No. 23, RT 006, Kel. Muara Rapak, Kec.
Balikpapan Utara, Kota Balikpapan, Prov. Kalimantan Timur

Royal 51, CV



[10792] *Cake* dan Roti



Jl. Khaliluddin Ibrahim, Kel. Tanah Grogot, Kec. Tanah
Grogot, Kab. Paser, Prov. Kalimantan Timur

Saraswanti Sawit Makmur, PT



[10431] *Crude Palm Oil* (CPO)



RT 003, Desa Kerang Dayo, Kec. Batu Engau, Kab. Paser, Prov. Kalimantan Timur

Sasana Yudha Bhakti, PT



[10431] *Crude Palm Oil* (CPO)



Gunung Sari, Desa Pulau Pinang, Kec. Kembang Janggut, Kab. Kutai Kartanegara, Prov. Kalimantan Timur

Satu Sembilan Delapan, PT



[10431] *Crude Palm Oil* (CPO)



Jl. Marsma Iswahyudi, RT 008, Kel. Rinding, Kec. Teluk Bayur, Kab. Berau, Prov. Kalimantan Timur

Sawit Kaltim Lestari, PT



[10431] *Crude Palm Oil* (CPO)



-, Desa Sabintulung, Kec. Muara Kaman, Kab. Kutai Kartanegara, Prov. Kalimantan Timur

Sawit Prima Nusantara, PT



[10431] *Crude Palm Oil (CPO)*



-, Desa Mata Air, Kec. Kaubun, Kab. Kutai Timur, Prov. Kalimantan Timur

Sawit Sukses Sejahtera, PT



[10431] *Crude Palm Oil (CPO)*



-, Desa Senyiur, Kec. Muara Ancalong, Kab. Kutai Timur, Prov. Kalimantan Timur

Sawit Unggul Agro Niaga, PT



[10431] *Crude Palm Oil (CPO)*



Jl. H. Mudding, RT 009, Desa Muara Badak Ulu, Kec. Muara Badak, Kab. Kutai Kartanegara, Prov. Kalimantan Timur

Sentosa Kalimantan Jaya Mill, PT



[10431] *Crude Palm Oil (CPO)*



Jl. Kabupaten, RT 007, Kampung Tanjung Batu, Kec. Pulau Derawan, Kab. Berau, Prov. Kalimantan Timur

Sima Agung Prima Sawit, PT



[10431] *Crude Palm Oil* (CPO)



-, Desa Sandaran, Kec. Sandaran, Kab. Kutai Timur, Prov. Kalimantan Timur

Sinergi Agro Industri, PT



[10431] *Crude Palm Oil* (CPO)



-, Desa Manubar, Kec. Sandaran, Kab. Kutai Timur, Prov. Kalimantan Timur

Sumber Bunga Sawit Lestari, PT



[10431] *Crude Palm Oil* (CPO)



Jl. Hafco, RT 019, Desa Babulu Darat, Kec. Babulu, Kab. Penajam Paser Utara, Prov. Kalimantan Timur

Sumber Kalimantan Abadi, PT



[10293] Udang Beku



Jl. Mulawarman No. 99, Kel. Manggar, Kec. Balikpapan Timur, Kota Balikpapan, Prov. Kalimantan Timur

Sumber Kharisma Persada, PT (Astra Group)



[10431] *Crude Palm Oil (CPO)*



-, Desa Peridan, Kec. Sangkulirang, Kab. Kutai Timur, Prov. Kalimantan Timur

Swakarsa Sinar Sentosa, PT



[10431] *Crude Palm Oil (CPO)*



-, Desa Muara Wahau, Kec. Muara Wahau, Kab. Kutai Timur, Prov. Kalimantan Timur

Sweet Indah, CV



[10710] Roti Tawar



Jl. Imam Bonjol No. 21, Kel. Pelabuhan, Kec. Samarinda Kota, Kota Samarinda, Prov. Kalimantan Timur

Syam Surya Mandiri, PT



[10293] Udang Beku



Jl. Propinsi No. 1 Kampung Kajang, Desa Sungai Meriam, Kec. Anggana, Kab. Kutai Kartanegara, Prov. Kalimantan Timur

Tanjung Buyu Plantations, PT



[10431] *Crude Palm Oil* (CPO)



Jl. Mangga II, Kampung Capuak, Kec. Talisayan, Kab. Berau, Prov. Kalimantan Timur

Tapian Nadenggan (Jak Luay Mill), PT



[10431] *Crude Palm Oil* (CPO)



-, Desa Jak Luay, Kec. Muara Wahau, Kab. Kutai Timur, Prov. Kalimantan Timur

Teguh Jayaprima Abadi, PT



[10431] *Crude Palm Oil* (CPO)



-, Desa Rantau Hempang, Kec. Muara Kaman, Kab. Kutai Kartanegara, Prov. Kalimantan Timur

Telen Prima Sawit, PT



[10431] *Crude Palm Oil* (CPO)



-, Desa Batu Balai, Kec. Muara Bengkal, Kab. Kutai Timur, Prov. Kalimantan Timur

Telen, PT



[10431] *Crude Palm Oil* (CPO)



-, Desa Bukit Permata, Kec. Kaubun, Kab. Kutai Timur, Prov. Kalimantan Timur

Telen, PT (Pengadan Baay)



[10431] *Crude Palm Oil* (CPO)



-, Desa Karangany Hilir, Kec. Karangany, Kab. Kutai Timur, Prov. Kalimantan Timur

Tridaya Hutan Lestari, PT



[10431] *Crude Palm Oil* (CPO)



RT 001, Desa Bukit Permata, Kec. Kaubun, Kab. Kutai Timur, Prov. Kalimantan Timur

Tritunggal Sentra Buana, PT



[10431] *Crude Palm Oil* (CPO)



Jl. Perkebunan, RT 010, Desa Saliki, Kec. Muara Badak, Kab. Kutai Kartanegara, Prov. Kalimantan Timur

UMK BDS Snack



[10794] Amplang



Jl. Rekreasi Lama No. 4, RT 013, Kel. Manggar Baru, Kec. Balikpapan Timur, Kota Balikpapan, Prov. Kalimantan Timur

Waru Kaltim Plantation, PT



[10431] *Crude Palm Oil* (CPO)



Jl. Bangun Mulyo, Kel. Waru, Kec. Waru, Kab. Penajam Paser Utara, Prov. Kalimantan Timur

Wira Inova Nusantara, PT



[10431] *Crude Palm Oil* (CPO)



-, Desa Susuk Dalam, Kec. Sandaran, Kab. Kutai Timur, Prov. Kalimantan Timur

Yudha Wahana Abadi, PT



[10431] *Crude Palm Oil* (CPO)



-, Kampung Merapun, Kec. Kelay, Kab. Berau, Prov. Kalimantan Timur

Air Kristal Lestari, PT



[11051] Air Minum Dalam Kemasan



Jl. Milono No. 21-23, RT 040, Kel. Gunung Sari Ilir, Kec. Balikpapan Tengah, Kota Balikpapan, Prov. Kalimantan Timur

Alfaluk Adi Tirta, PT



[11051] Air Minum Dalam Kemasan



Jl. Propinsi Km 26, Desa Sesulu, Kec. Waru, Kab. Penajam Paser Utara, Prov. Kalimantan Timur

Allesia International, PT / Air Minum Club, PT



[11051] Air Minum Dalam Kemasan



Jl. Telaga Sari No. 45 Martadinata, RT 036 , Kel. Telaga Sari, Kec. Balikpapan Kota, Kota Balikpapan, Prov. Kalimantan Timur

Berkah Sumber Tirta, PT



[11051] Air Minum Dalam Kemasan



Jl. Adam Malik Perum Citra Griya Blok H No. 7, Kel. Karang Mumus, Kec. Samarinda Kota, Kota Samarinda, Prov. Kalimantan Timur

Difusi Golden Utama, PT



[11051] Air Minum Dalam Kemasan



Jl. Soekarno Hatta Km 12 No.38, Kel. Karang Joang, Kec. Balikpapan Utara, Kota Balikpapan, Prov. Kalimantan Timur

Sabina Tirta Utama, PT



[11051] Air Minum Dalam Kemasan



Jl. Mas Penghulu No. 2B, RT 001, Kel. Mangkupalas, Kec. Samarinda Seberang, Kota Samarinda, Prov. Kalimantan Timur

Sumber Utama Tirtakaltim, PT



[11051] Air Minum Dalam Kemasan



Jl. Projakal Km. 5,5 No. 121, RT 055, Kel. Graha Indah, Kec. Balikpapan Utara, Kota Balikpapan, Prov. Kalimantan Timur

Tirta Mitra Sejati, CV



[11051] Air Minum Dalam Kemasan



Jl. Belatuk 11 No. 2, Kel. Temindung Permai, Kec. Sungai Pinang, Kota Samarinda, Prov. Kalimantan Timur

Tribus Hijau Lestari, CV



[11051] Air Minum Dalam Kemasan



-, Desa Padang Pengrapat, Kec. Tanah Grogot, Kab. Paser,
Prov. Kalimantan Timur

Mahakam Anugrah Sentosa, PT



[12019] Rokok



Jl. Niaga 1, Kel. Simpang Pasir, Kec. Palaran, Kota
Samarinda, Prov. Kalimantan Timur

Lamin Eka Perdana, CV (Luway Garment I)



[14301] Pakaian Jadi (Konveksi)



Jl. LKMD No. 26A , Kel. Batu Ampar, Kec. Balikpapan Utara,
Kota Balikpapan, Prov. Kalimantan Timur

Trisula Citra Perdana, PT



[14120] Seragam Kerja dan Kaos



Jl. Prapatan No. 10, RT 011, Kel. Telaga Sari, Kec.
Balikpapan Kota, Kota Balikpapan, Prov. Kalimantan Timur

Agung Sejahtera Bakti, PT



[16101] Kayu



Jl. Kartini No. 26, Kel. Sungai Pinang Luar, Kec. Samarinda Kota, Kota Samarinda, Prov. Kalimantan Timur

Balikpapan Forest Industry, PT



[16211] *Plywood*



RT 005, Kel. Jenebora, Kec. Penajam, Kab. Penajam Paser Utara, Prov. Kalimantan Timur

Bintang Jasa Abadi, PT



[16299] *Styrofoam*



Jl. Amd Projakal, RT 046 , Kel. Muara Rapak, Kec. Balikpapan Utara, Kota Balikpapan, Prov. Kalimantan Timur

Cahaya Samtraco Utama, PT



[16101] Laminating Blok C



Jl. Ekonomi, Kel. Loa Buah, Kec. Sungai Kunjang, Kota Samarinda, Prov. Kalimantan Timur

Kayu Alam Perkasa Raya, PT



[16221] Plywood



Jl. Loa Duri Ulu, Desa Loa Duri Ulu, Kec. Loa Janan, Kab. Kutai Kartanegara, Prov. Kalimantan Timur

Kayu Lapis Asli Murni, PT



[16212] Kayu Lapis



Jl. Ekonomi, RT 015, Kel. Loa Buah, Kec. Sungai Kunjang, Kota Samarinda, Prov. Kalimantan Timur

Lignum Asia Pacific, PT



[16214] Veneer Kayu



-, Kampung Merancang Ulu, Kec. Gunung Tabur, Kab. Berau, Prov. Kalimantan Timur

Segara Timber, PT



[16211] Kayu Lapis



Jl. Mangkujenang Palaran, Kel. Pasar Pagi, Kec. Samarinda Kota, Kota Samarinda, Prov. Kalimantan Timur

Sumalindo Lestari Jaya, PT



[16211] Kayu Lapis



Jl. Cipto Mangunkusumo, Kel. Sengkotek, Kec. Loa Janan Iilir, Kota Samarinda, Prov. Kalimantan Timur

All Service, CV



[18112] Banner



Jl. Sumber Rejo II No.4, RT 036, Kel. Sumber Rejo, Kec. Balikpapan Tengah, Kota Balikpapan, Prov. Kalimantan Timur

Mahakam Media Grafika, PT



[18111] Koran



Jl. Indrakila (Straat III) No.1, Kel. Gunung Samarinda Baru, Kec. Balikpapan Utara, Kota Balikpapan, Prov. Kalimantan Timur

Noerbaredo Sakti, CV



[18120] Percetakan



Jl. M. Said Gang 4 No. 89, RT 009, Kel. Lok Bahu, Kec. Sungai Kunjang, Kota Samarinda, Prov. Kalimantan Timur

Oase Abadi, CV



[18111] Percetakan Kartu Nama, Undangan



Jl. Jend. A.Yani No. 10, RT 061, Kel. Gunung Sari Ilir, Kec. Balikpapan Tengah, Kota Balikpapan, Prov. Kalimantan Timur

Percetakan Manuntung Press, PT



[18111] Koran



Jl. Soekarno-Hatta No. 64 Km 3,5 , Kel. Batu Ampar, Kec. Balikpapan Utara, Kota Balikpapan, Prov. Kalimantan Timur

Rafika Jaya, CV



[18111] Nota, Stiker, dll



Jl. Ahmad Yani No. 5, Kel. Api-Api, Kec. Bontang Utara, Kota Bontang, Prov. Kalimantan Timur

Pertamina Refinery Unit V, PT



[19211] Bahan Bakar, Minyak, Solar, dll



Jl. Yos Sudarso , Kel. Karang Jati, Kec. Balikpapan Tengah, Kota Balikpapan, Prov. Kalimantan Timur

Black Bear Resources Indonesia, PT



[20111] Amonium Nitrat Soul



Jl. S. Parman No. 12 BSG Sport Center /Jl. Tengker, RT 008
, Kel. Guntung, Kec. Bontang Utara, Kota Bontang, Prov.
Kalimantan Timur

Borneo Karya Persada, PT



[20291] Resin dan Formalin



Jl. Daya Besar, Kel. Bukuan, Kec. Palaran, Kota Samarinda,
Prov. Kalimantan Timur

Fermetan Jaya Nusantara, PT



[20128] Media Taman Organik



Jl. Projakal Km 5,5 No. 44, RT 032 , Kel. Sumber Rejo, Kec.
Balikpapan Tengah, Kota Balikpapan, Prov. Kalimantan
Timur

Gema Tani Etam, CV



[20127] Pupuk Organik dan Hayati



Jl. Mulawarman Gang Hunian Gema Tani No. 49, RT 034,
Kel. Lamaru, Kec. Balikpapan Timur, Kota Balikpapan, Prov.
Kalimantan Timur

Kaltim Methanol Industri, PT



[20119] Methanol



Kawasan Industri Kaltim Industrial Estate (KIE), RT 014, Kel. Guntung, Kec. Bontang Utara, Kota Bontang, Prov. Kalimantan Timur

Kaltim Nitrat Indonesia, PT



[20112] Amonium Nitrat



Jl. Paku Aji Kav. 79 Wisma Kaltim Industrial Estate (KIE), RT 014, Kel. Guntung, Kec. Bontang Utara, Kota Bontang, Prov. Kalimantan Timur

Kaltim Parna Industri, PT



[20112] Amoniak



Kawasan Industri Pupuk Kaltim, RT 014, Kel. Guntung, Kec. Bontang Utara, Kota Bontang, Prov. Kalimantan Timur

Migas Mandiri Pratama Kalimantan Timur, PT



[20112] Industri Minyak dan Gas



Jl. Teuku Umar No. 8, Kel. Karang Anyar, Kec. Sungai Kunjang, Kota Samarinda, Prov. Kalimantan Timur

Multi Nitrotama Kimia, PT



[20292] Amonium Nitrat



Jl. Husni Thamrin, RT 008, Kel. Muara Kembang, Kec. Muara Jawa, Kab. Kutai Kartanegara, Prov. Kalimantan Timur

Murnigas Raya, PT



[20114] Nitrogen Dan Oksigen



Jl. Soekarno. Hatta Km 12, RT 018, Desa Purwajaya, Kec. Loa Janan, Kab. Kutai Kartanegara, Prov. Kalimantan Timur

Pupuk Kalimantan Timur, PT



[20122] Pupuk Urea, NPK, Amoniak



Jl. Ir James Simanjuntak No. 1, RT 014, Kel. Guntung, Kec. Bontang Utara, Kota Bontang, Prov. Kalimantan Timur

Samator Gas Industri, PT



[20112] Gas Industri



Jl. Soekarno Hatta Km 29, RT 021, Kel. Karya Merdeka, Kec. Samboja Barat, Kab. Kutai Kartanegara, Prov. Kalimantan Timur

Samator Gas Industri, PT



[20112] Gas Nitrogen



Jl. Tursina Barat Kompleks Kaltim Industrial Estate (KIE) 15, RT 014, Kel. Guntung, Kec. Bontang Utara, Kota Bontang, Prov. Kalimantan Timur

Sumber Subur Sejati, PT



[20122] Pupuk Sawit



Jl. Diponegoro, RT 022, Kel. Bukuan, Kec. Palaran, Kota Samarinda, Prov. Kalimantan Timur

Surya Biru Murni Acetylene, PT



[20112] Gas Industri (*Gas Acetylene, Gas Nitrogen, Liquid Oxygen, Liquid Nitrogen*)



Jl. Mulawarman No. 70 Km. 18, RT 024, Kel. Manggar, Kec. Balikpapan Timur, Kota Balikpapan, Prov. Kalimantan Timur

Trifita Perkasa, PT



[20292] Perakitan Detonator



Jl. Poros Samarinda Muara Badak Ulu, Desa Muara Badak Ulu, Kec. Muara Badak, Kab. Kutai Kartanegara, Prov. Kalimantan Timur

Anugerah Perkasa, UD



[22112] Industri Vulkanisir Ban



Jl. Soekarno Hatta No. 57, RT 046, Kel. Karang Joang, Kec. Balikpapan Utara, Kota Balikpapan, Prov. Kalimantan Timur

Berau Agro Kusuma, PT



[22122] Lump



Jl. Kakaban No. 82, Kel. Tanjung Redeb, Kec. Tanjung Redeb, Kab. Berau, Prov. Kalimantan Timur

Bintang Mas Jaya, CV



[22210] Tandon Air



RT 005, Desa Bukit Raya, Kec. Tenggarong Seberang, Kab. Kutai Kartanegara, Prov. Kalimantan Timur

Indra International Indonesia, PT



[22112] Vulkanisir Ban



Jl. Soekarno Hatta Km 7 No. 62, RT 037, Kel. Graha Indah, Kec. Balikpapan Utara, Kota Balikpapan, Prov. Kalimantan Timur

Multi Kusuma Cemerlang, PT



[22122] Karet Olahan



Jl. Trikora No. 9, Kel. Handil Bakti, Kec. Palaran, Kota Samarinda, Prov. Kalimantan Timur

Ossiana Sakti Ekamaju, PT



[22112] Vulkanisir Ban



Jl. Mulawarman Km. 16,5, Kel. Manggar, Kec. Balikpapan Timur, Kota Balikpapan, Prov. Kalimantan Timur

Tedmonnindo Pratamasemesta, UD



[22210] Tandon Air *Grand*



Jl. Kol Syarifudin Yoes RT 013, Kel. Sepinggian Baru, Kec. Balikpapan Selatan, Kota Balikpapan, Prov. Kalimantan Timur

Abicam, PT



[23953] Beton



Jl. Raden Fattah Km 5.5, RT 007, Kel. Kariangau, Kec. Balikpapan Barat, Kota Balikpapan, Prov. Kalimantan Timur

Artanusa Beton, PT



[23953] Beton



Jl. Teuku Umar No. 8, Kel. Karang Asam Ulu, Kec. Sungai Kunjang, Kota Samarinda, Prov. Kalimantan Timur

Balikpapan Ready Mix Pile, PT



[23957] Beton



Jl. Sultan Hasanudin, RT 007, Kel. Kariangau, Kec. Balikpapan Barat, Kota Balikpapan, Prov. Kalimantan Timur

Balikpapan Ready Mix, PT



[23957] *Ready Mix*



Jl. Mulawarman No.16, Kel. Manggar, Kec. Balikpapan Timur, Kota Balikpapan, Prov. Kalimantan Timur

Cemindo Gemilang, PT



[23941] Semen



Jl. Handil Binakarya, RT 001, Kel. Muara Jawa Ulu, Kec. Muara Jawa, Kab. Kutai Kartanegara, Prov. Kalimantan Timur

Datomix, PT



[23957] Bahan Baku Beton (*Ready Mix*)



Jl. Mangku Jenang, RT 024, Kel. Simpang Pasir, Kec. Palaran, Kota Samarinda, Prov. Kalimantan Timur

Dita Anugrah Perkasa, PT



[23957] Beton *Ready Mix*



Jl. Ring Road I, Kel. Lok Bahu, Kec. Sungai Kunjang, Kota Samarinda, Prov. Kalimantan Timur

Fortuna Aneka Sarana Triguna, PT (Fort)



[23957] Beton Siap Pakai



Jl. AW Syahrani No.59, Kel. Batu Ampar, Kec. Balikpapan Utara, Kota Balikpapan, Prov. Kalimantan Timur

Kobexindo Cement, PT



[23941] Semen



-, Desa Selangkau, Kec. Kaliorang, Kab. Kutai Timur, Prov. Kalimantan Timur

Milono Truss, CV



[23951] *Roll Forming*



Jl. A.W. Syahrani No. 99-100, Kel. Gunung Kelua, Kec. Samarinda Ulu, Kota Samarinda, Prov. Kalimantan Timur

Samarinda Ready Mix, PT



[23957] *Beton Ready Mix*



Jl. Rapak Indah No. 32, Kel. Karang Asam Ilir, Kec. Sungai Kunjang, Kota Samarinda, Prov. Kalimantan Timur

Sinar Surya Konstruksi, PT



[23953] *Beton*



Jl. Selok Baru, RT 008, Kel. Kariangau, Kec. Balikpapan Barat, Kota Balikpapan, Prov. Kalimantan Timur

Tiang Beton BRM, PT



[23953] *Tiang Beton Listrik*



Jl. Sultan Hasanuddin, RT 007, Kel. Kariangau, Kec. Balikpapan Barat, Kota Balikpapan, Prov. Kalimantan Timur

Tujuh Beton Perdana, PT



[23957] Ready Mix



Jl. Ring Road I, Kel. Lok Bahu, Kec. Sungai Kunjang, Kota Samarinda, Prov. Kalimantan Timur

OMS Oilfield Services, PT



[24103] Jasa Ulir (Pipa Ulir)



Jl. Mulawarman No. 115, Kel. Sepinggan, Kec. Balikpapan Selatan, Kota Balikpapan, Prov. Kalimantan Timur

Bumi Lancang Kuning Pusaka, PT



[25113] Spandek dan Baja Ringan



Jl. Komp. Pergudangan Tahap III, Kel. Loa Bakung, Kec. Sungai Kunjang, Kota Samarinda, Prov. Kalimantan Timur

Davidi International, PT



[25120] Pabrikasi



Jl. Sultan Hasanuddin No.888, RT 002, Kel. Kariangau, Kec. Balikpapan Barat, Kota Balikpapan, Prov. Kalimantan Timur

Duma Nusatama, PT



[25920] *Hydraulic*



Jl. Mulawarman No. 15, RT 032 , Kel. Manggar, Kec.
Balikpapan Timur, Kota Balikpapan, Prov. Kalimantan Timur

Exellent Indonesia, PT



[25920] Jasa Pabrikasi



Jl. Proklamasi No. 49, RT 032, Kel. Manggar, Kec.
Balikpapan Timur, Kota Balikpapan, Prov. Kalimantan Timur

Hirup Dan Hurip Utama International, PT



[25920] Jasa Industri untuk Berbagai Pengerjaan Khusus
Logam dan Barang dari Logam



Jl. Mulawarman No. 227, Kel. Sepinggian, Kec. Balikpapan
Selatan, Kota Balikpapan, Prov. Kalimantan Timur

Hirup Hurip Transindo, PT



[25120] Reparasi Mesin Keperluan Khusus



Jl. Mulawarman No. 44, RT 033, Kel. Sepinggian, Kec.
Balikpapan Selatan, Kota Balikpapan, Prov. Kalimantan
Timur

Mulia Jaya Mandiri, PT



[25920] Jasa Industri untuk Berbagai Pengerjaan Khusus Logam dan Barang dari Logam



Jl. Sultan Hasanudin No. 22, RT 048, Kel. Karang Joang, Kec. Balikpapan Utara, Kota Balikpapan, Prov. Kalimantan Timur

Putra Agung Santoso, PT



[25113] Pabrikasi Manufaktur dari Baja Ringan/Membuat Baja Ringan



Jl. Projakal Perum Graha Indah No. 168, Kel. Graha Indah, Kec. Balikpapan Utara, Kota Balikpapan, Prov. Kalimantan Timur

Sarana Berkat Sesami, PT



[25999] Jasa Bubut atau Pengelasan



Jl. Marsma R Iswahyudi No. 31, RT 023, Kel. Sepinggan, Kec. Balikpapan Selatan, Kota Balikpapan, Prov. Kalimantan Timur

Tjokro Bersaudara Pulo Balangindo, PT



[25920] Reparasi dan Pengerjaan Barang Berbahan Dasar Logam



Jl. Pendekar Pulo Balang Km.13, Kel. Karang Joang, Kec. Balikpapan Utara, Kota Balikpapan, Prov. Kalimantan Timur

Tasnym Berkah Baruna, PT



[26399] Unit *Controller*



Jl. Bengawan Solo A/19, RT 053, Kel. Gunung Bahagia, Kec. Balikpapan Selatan, Kota Balikpapan, Prov. Kalimantan Timur

Dua Trada, CV



[27900] Alat Terdeteksi Kecepatan Kendaraan Bermotor



Jl. Batu Butok No. 80, RT. 084 , Kel. Muara Rapak, Kec. Balikpapan Utara, Kota Balikpapan, Prov. Kalimantan Timur

Andalan Fluid Sistem, PT



[28120] Jasa Service Hidrolik



Jl. Soekarno Hatta Km 29, Kel. Karya Merdeka, Kec. Samboja Barat, Kab. Kutai Kartanegara, Prov. Kalimantan Timur

Gazali Bawan Borneo, PT



[28240] Pabrikasi dan *Welding*



Jl. Proklamasi, Kel. Manggar, Kec. Balikpapan Timur, Kota Balikpapan, Prov. Kalimantan Timur

Halmahera Indoserv, PT



[28240] Pabrikasi *Repair*



Jl. Proklamasi No. 55, RT 035, Kel. Manggar, Kec.
Balikpapan Timur, Kota Balikpapan, Prov. Kalimantan Timur

Nusa Utama Engineering, PT



[28140] Pabrikasi



Komplek Intipratama Gudang B2, Jl. Sultan Hasanudin, Kel.
Kariangau, Kec. Balikpapan Barat, Kota Balikpapan, Prov.
Kalimantan Timur

Saga Trade Murni, PT



[28240] Peralatan Ladang Minyak



Jl. Lumba-Lumba Logpond, Kel. Selili, Kec. Samarinda Ilir,
Kota Samarinda, Prov. Kalimantan Timur

Sriwijaya Tehnik Utama, PT



[28221] Fabrikasi Mesin Bubut



Jl. A.Wahab Syahrani No. 115, Kel. Sempaja Selatan, Kec.
Samarinda Utara, Kota Samarinda, Prov. Kalimantan Timur

Asia Adhitama Shipyard, PT



[30111] Reparasi Kapal dan Perahu



Jl. Letjend. Suprpto No. 77, RT 015, Kel. Baru Tengah, Kec. Balikpapan Barat, Kota Balikpapan, Prov. Kalimantan Timur

Ayu, PT



[30111] *Tugboat* dan *Landing Craft Tank* (LCT)



Jl. Olah Bebaya, Kel. Pulau Atas, Kec. Sambutan, Kota Samarinda, Prov. Kalimantan Timur

Bahari Prima Support, PT



[30111] Jasa Reparasi Kapal dan Ponton



Jl. Tanjung Laong 18, Desa Jembayan, Kec. Loa Kulu, Kab. Kutai Kartanegara, Prov. Kalimantan Timur

Bunga Nusa Mahakam, CV



[30111] Kapal



Jl. Sungai Kapih No. 88, RT 006, Kel. Sungai Kapih, Kec. Sambutan, Kota Samarinda, Prov. Kalimantan Timur

Buran Nusa Respati, PT



[30111] *Speed Boat, Tug Boat, Sea Truck*



Jl. Poros Samarinda Anggana, Desa Sungai Meriam, Kec. Anggana, Kab. Kutai Kartanegara, Prov. Kalimantan Timur

Buran Nusa Respati, PT



[30111] *Speedboat dan Tugboat*



Jl. Pulau Samosir No. 6, Kel. Pelabuhan, Kec. Samarinda Kota, Kota Samarinda, Prov. Kalimantan Timur

Franklin Offshore Indonesia Perkasa, PT



[30112] *Lifting Equipment*



Jl. Mulawarman No. 48, RT 038, Kel. Manggar, Kec. Balikpapan Timur, Kota Balikpapan, Prov. Kalimantan Timur

Galangan Kapal Lancar, PT



[30113] *Perbaikan Kapal*



Jl. Olah Bebaya, RT 003, Kel. Pulau Atas, Kec. Sambutan, Kota Samarinda, Prov. Kalimantan Timur

Galangan Rio Utama Bersaudara, PT



[30111] Kapal



Jl. Bung Tomo Gang 1 No. 99, Kel. Sungai Keledang, Kec. Samarinda Seberang, Kota Samarinda, Prov. Kalimantan Timur

Kaltim Samudramas Shipyard, PT



[30111] Perbaikan Galangan Kapal



Jl. Ekonomi, Kel. Loa Buah, Kec. Sungai Kunjang, Kota Samarinda, Prov. Kalimantan Timur

Mitra Kaltim Samudera Shipyard, PT



[30111] Perbaikan dan Pembuatan Kapal



Jl. Olah Bebaya, RT 003, Kel. Pulau Atas, Kec. Sambutan, Kota Samarinda, Prov. Kalimantan Timur

Muara Kembang, PT



[30111] Perbaikan Kapal



Jl. Surya Bahagia, RT 006, Kel. Muara Kembang, Kec. Muara Jawa, Kab. Kutai Kartanegara, Prov. Kalimantan Timur

Niaga Baru Galangan, PT



[30111] Kapal



Jl. Mkt, Kel. Bukuan, Kec. Palaran, Kota Samarinda, Prov. Kalimantan Timur

Ratson Maritim Indonesia, PT



[30111] Reparasi Kapal dan Ponton



Jl. Gunung Habang, RT 007, Desa Jembayan, Kec. Loa Kulu, Kab. Kutai Kartanegara, Prov. Kalimantan Timur

Surya Rafi Bersaudara, PT



[30111] *Supply* Bahan Baku Pembuatan Kapal



Loa Gagak, Desa Loa Kulu Kota, Loa Kulu, Desa/Kel. Loa Kulu Kota, Kec. Loa Kulu, Kab. Kutai Kartanegara, Prov. Kalimantan Timur

Surya Rafi Bersaudara, PT



[30111] Kapal dan Perbaikan Kapal



Jl. Jakarta Gang Swadaya No. 46, RT 021, Kel. Loa Bakung, Kec. Sungai Kunjang, Kota Samarinda, Prov. Kalimantan Timur

Teknik Jaya Industri, CV



[30111] Konstruksi Galangan Kapal/Perbaikan



Jl. Teratai 3, Kel. Loa Buah, Kec. Sungai Kunjang, Kota Samarinda, Prov. Kalimantan Timur

Untung Brawijaya Sejahtera, PT



[30113] Perbaikan dan Pembuatan Kapal



Jl. Olah Bebaya No. 134, RT 009, Kel. Pulau Atas, Kec. Sambutan, Kota Samarinda, Prov. Kalimantan Timur

Cahaya Murni Borneo Timur, PT



[31009] Sofa Dan *Springbed*



Jl. Mulawarman No. 18-20, RT 023, Kel. Manggar, Kec. Balikpapan Timur, Kota Balikpapan, Prov. Kalimantan Timur

Kharisma Rancang Adi Pratama, PT



[31004] *Springbed*



Jl. S. Sulaiman No. 19, RT 019, Kel. Sambutan, Kec. Sambutan, Kota Samarinda, Prov. Kalimantan Timur

Putra Bintang Samarinda, PT



[31004] *Springbed*



Jl. Poros Bontang-Samarinda No. 20, Kel. Tanah Merah,
Kec. Samarinda Utara, Kota Samarinda, Prov. Kalimantan
Timur

Bumi Hijau Lestari Zwageri Borneo, KUB



[32402] Alat Peraga Edukasi Kayu



Jl. Pahlawan, RT 006, Desa Manunggal Jaya, Kec.
Tenggarong Seberang, Kab. Kutai Kartanegara, Prov.
Kalimantan Timur

Kemasan Cipta Kalimantan, PT



[32909] *Styrofoam*



Komp. Pergudangan Bizhub, Jl. Sultan Hasanuddin Blok
D/11, RT 013, Kel. Kariangau, Kec. Balikpapan Barat, Kota
Balikpapan, Prov. Kalimantan Timur

Barokah Galangan Perkasa, PT



[33151] Perbaikan dan Pembuatan Kapal



Jl. Pelabuhan, RT 007, Kel. Pulau Atas, Kec. Sambutan, Kota
Samarinda, Prov. Kalimantan Timur

Besmindo Borneo Semesta, PT



[33122] Reparasi



Jl. Mulawarman No. 49, Kel. Manggar, Kec. Balikpapan Timur, Kota Balikpapan, Prov. Kalimantan Timur

Borindo Rekatama, PT



[33122] Reparasi Mesin Untuk Keperluan Khusus



Jl. MT Haryono/Letkol Pol. Asnawi Arbani, RT 030, Kel. Sungai Nangka, Kec. Balikpapan Selatan, Kota Balikpapan, Prov. Kalimantan Timur

Borneo Rotating Pratama, PT



[33122] Jasa Reparasi



Jl. Proklamasi RT 038 , Kel. Manggar, Kec. Balikpapan Timur, Kota Balikpapan, Prov. Kalimantan Timur

Bumi Intan Gemilang, PT



[33122] Reparasi, *Service* Dan Pabrikasi



Jl. Sultan Hasanuddin Km 5.5 No. 23 A-B, RT 048, Kel. Karang Joang, Kec. Balikpapan Utara, Kota Balikpapan, Prov. Kalimantan Timur

Cahaya Ayu ABC, PT



[33151] Reparasi Kapal



Jl. Sungai Durian, RT 002, Kel. Bantuas, Kec. Palaran, Kota Samarinda, Prov. Kalimantan Timur

Candi Pasifik, PT



[33151] Jasa Reparasi Kapal, Reparasi Ponton, dan Pembuatan Ponton



Jl. Loa Gagak No. 1, RT 020, Desa Loa Kulu Kota, Kec. Loa Kulu, Kab. Kutai Kartanegara, Prov. Kalimantan Timur

Daya Yakin Engkau Suka, PT (Daya Yes)



[33151] Perbaikan Kapal



Jl. Olah Bebaya, RT 002, Kel. Pulau Atas, Kec. Sambutan, Kota Samarinda, Prov. Kalimantan Timur

Dok Pendingin, PT



[33151] Reparasi Kapal



Jl. Olah Bebaya, RT 009, Kel. Pulau Atas, Kec. Sambutan, Kota Samarinda, Prov. Kalimantan Timur

Dok Perkapalan Kaltim, PT



[33151] *Repair Kapal (Galangan Kapal)*



Jl. Sumber Baru No. 18, RT 085 , Kel. Muara Rapak, Kec. Balikpapan Utara, Kota Balikpapan, Prov. Kalimantan Timur

Dua-Dua Kutai Utama, PT



[33151] *Reparasi Kapal*



Jl. Adil Makmur No. 45, RT 039, Kel. Baru Ilir, Kec. Balikpapan Barat, Kota Balikpapan, Prov. Kalimantan Timur

Eka Multi Bahari, PT



[33151] *Perbaikan Kapal Tugboat*



Jl. Olah Bebaya, RT 004, Kel. Pulau Atas, Kec. Sambutan, Kota Samarinda, Prov. Kalimantan Timur

Elta Radiator Services, CV



[33111] *Service Radiator, Oil Cooler, After Cooler*



Jl. Soekarno.Hatta No. 8, RT 002, Kel. Muara Rapak, Kec. Balikpapan Utara, Kota Balikpapan, Prov. Kalimantan Timur

Energi Hulu Indonesia, PT



[33111] Pemeliharaan Tabung (*Retest, Repair, Repain*)



Jl. Poros Samarinda - Bontang Km 24, Kel. Tanah Merah,
Kec. Samarinda Utara, Kota Samarinda, Prov. Kalimantan
Timur

Galangan Kapal Balikpapan Utama, PT



[33151] Reparasi Kapal, Tongkang



Jl. RW Monginsidi No. 7, Kel. Baru Ulu, Kec. Balikpapan
Barat, Kota Balikpapan, Prov. Kalimantan Timur

Grace Teknik, PT



[33122] Reparasi Mesin Untuk Keperluan Khusus



Jl. Negara Km 146, Desa Songka, Kec. Batu Sopang , Kab.
Paser, Prov. Kalimantan Timur

Grace Teknik, PT



[33122] Reparasi



Jl. Mulawarman No. 999, RT 028 , Kel. Manggar, Kec.
Balikpapan Timur, Kota Balikpapan, Prov. Kalimantan Timur

Hexindo Adiperkasa, PT



[33122] *Repair* Mesin



Jl. Mulawarman No. 99, Kel. Manggar, Kec. Balikpapan Timur, Kota Balikpapan, Prov. Kalimantan Timur

Hidrolik Indomitra Teknologi, PT



[33121] Rekondisi Hidrolik Silinder



Jl. Indrakilla No. 18, RT 028, Kel. Batu Ampar, Kec. Balikpapan Utara, Kota Balikpapan, Prov. Kalimantan Timur

Inanza Fabrikasi



[33119] Reparasi



Jl. Persatuan, Kel. Manggar, Kec. Balikpapan Timur, Kota Balikpapan, Prov. Kalimantan Timur

Indi Kran Hydrauliks, PT



[33122] Reparasi Mesin Keperluan Khusus



Jl. Mulawarman No. 45, RT 033, Kel. Sepinggian, Kec. Balikpapan Selatan, Kota Balikpapan, Prov. Kalimantan Timur

Indocool Solusi Cemerlang, PT



[33111] Reparasi Produk Logam Siap Pasang untuk Bangunan, Tangki, Tandon Air dan Generator Uap



Jl. Sultan Hasanudin Km 5,5 No. 16, RT 010, Kel. Kariangau, Kec. Balikpapan Barat, Kota Balikpapan, Prov. Kalimantan Timur

Kaliraya Sari, PT



[33200] Perakitan Kapal dan Ponton



Jl. Airport, RT 023, Desa Tanjung Limau, Kec. Muara Badak, Kab. Kutai Kartanegara, Prov. Kalimantan Timur

Karindo, PT



[33122] Bengkel Bubut (Mesin Industri)



Jl. Adil Makmur No.45, RT 017, Kel. Baru Ilir, Kec. Balikpapan Barat, Kota Balikpapan, Prov. Kalimantan Timur

Karya Lestari Industri, CV



[33151] Perbaikan Kapal



Jl. Cipto Mangunkusumo No. 37, RT 023, Kel. Harapan Baru, Kec. Loa Janan Ilir, Kota Samarinda, Prov. Kalimantan Timur

Komatsu Remanufacturing Asia, PT



[33122] Reparasi Alat-Alat Berat



Jl. Pulau Balang Km 13, Kel. Karang Joang, Kec. Balikpapan Utara, Kota Balikpapan, Prov. Kalimantan Timur

Kukar Mandiri Shipyard, PT



[33151] Perbaikan *Tug Boat*/Ponton



Jl. Untung Suropati No. 37, Kel. Karang Asam Ulu, Kec. Sungai Kunjang, Kota Samarinda, Prov. Kalimantan Timur

Liebherr Indonesia Perkasa, PT



[33122] *Bucket* Alat Berat



Jl. Mulawarman No 19, RT 023, Kel. Manggar, Kec. Balikpapan Timur, Kota Balikpapan, Prov. Kalimantan Timur

Manubar Kaltim, PT



[33151] Kapal



Jl. Telkom Sei Lais, RT 006, Kel. Pulau Atas, Kec. Sambutan, Kota Samarinda, Prov. Kalimantan Timur

Meranti Nusa Bahari, PT



[33151] Reparasi Kapal



Jl. Sultan Hasanudin, RT 004, Kel. Kariangau, Kec.
Balikpapan Barat, Kota Balikpapan, Prov. Kalimantan Timur

Multi Agung Sarana Ananda, PT



[33151] Reparasi Kapal/*Jasa Marine Support*



Jl. Letjend. Suprpto No. 9, RT 016, Kel. Baru Ulu, Kec.
Balikpapan Barat, Kota Balikpapan, Prov. Kalimantan Timur

Multi Hydra Chrome Balikpapan, PT



[33122] *Cylinder*



Jl. Proklamasi No. 26A, RT 038, Kel. Manggar, Kec.
Balikpapan Timur, Kota Balikpapan, Prov. Kalimantan Timur

Multindo Teknologi Utama



[33122] *Reparasi Lube Container*



Jl. Mulawarman, RT 028, Kel. Teritip, Kec. Balikpapan
Timur, Kota Balikpapan, Prov. Kalimantan Timur

Panca Tehnik Balikpapan, PT



[33121] Reparasi



Jl. Mulawarman No. 45, RT 038, Kel. Manggar, Kec.
Balikpapan Timur, Kota Balikpapan, Prov. Kalimantan Timur

Panca Teknik, PT



[33122] Reparasi Mesin Untuk Keperluan Khusus



Jl. Negara Km 145, Desa Songka, Kec. Batu Sopang , Kab.
Paser, Prov. Kalimantan Timur

Parts Sentra Indomandiri, PT



[33122] Reparasi



Jl. Sultan Hasanuddin/Kendedes, Kel. Kariangau, Kec.
Balikpapan Barat, Kota Balikpapan, Prov. Kalimantan Timur

Pelayaran Mitra Kaltim Samudera, PT



[33151] Reparasi Kapal



Jl. Olah Bebaya, RT 003, Kel. Pulau Atas, Kec. Sambutan,
Kota Samarinda, Prov. Kalimantan Timur

Petra Kaltim Sejahtera, PT



[33119] Pabrikasi Alumunium



Jl. Marsma R. Iswahyudi, Kel. Sungai Nangka, Kec.
Balikpapan Selatan, Kota Balikpapan, Prov. Kalimantan
Timur

Pro Aneka Cipta, PT



[33122] *Hose Fitting* dan Pabrikasi



Jl. Projakal Km 5.5 No. 33, RT 046, Kel. Graha Indah, Kec.
Balikpapan Utara, Kota Balikpapan, Prov. Kalimantan Timur

Rekondisi Pratama Makmur, PT



[33121] Reparasi Mesin Untuk Keperluan Umum



Perum Green Residence Blok F No. 8, Kel. Graha Indah,
Kec. Balikpapan Utara, Kota Balikpapan, Prov. Kalimantan
Timur

Sanggar Sarana Baja, PT



[33122] Pembuatan dan Reparasi Alat Berat



Jl. Pangeran Suryanata, RT 038, Kel. Air Putih, Kec.
Samarinda Ulu, Kota Samarinda, Prov. Kalimantan Timur

Sanggar Sarana Baja, PT



[33122] Reparasi



Jl. Sultan Hasanudin No. 8, Kel. Kariangau, Kec. Balikpapan Barat, Kota Balikpapan, Prov. Kalimantan Timur

Sarana Abadi Balikpapan, PT



[33122] Jasa Reparasi



Jl. Letjend Suprpto No. 2, RT 014, Kel. Marga Sari, Kec. Balikpapan Barat, Kota Balikpapan, Prov. Kalimantan Timur

Sarana Sealing Indonesia, PT



[33141] Pabrikasi dan Perbaikan



Jl. Proklamasi No. 19, Kel. Manggar, Kec. Balikpapan Timur, Kota Balikpapan, Prov. Kalimantan Timur

SSC Works, PT



[33122] Reparasi Mesin Untuk Keperluan Khusus



Jl. Marsma R Iswahyudi, Kel. Sepinggan, Kec. Balikpapan Selatan, Kota Balikpapan, Prov. Kalimantan Timur

Sunda Berkah, CV



[33121] Perakitan Mesin Kecil



Jl. Udang No. 78, RT 028, Kel. Timbau, Kec. Tenggarong,
Kab. Kutai Kartanegara, Prov. Kalimantan Timur

Surya Putra Perkasa Abadi, PT



[33122] Reparasi Undercarriage



Jl. Mulawarman Batakan Manggar No. 8, RT 003, Kel.
Manggar, Kec. Balikpapan Timur, Kota Balikpapan, Prov.
Kalimantan Timur

Synergi Bakti Persada, PT



[33141] Reparasi



Komp. Regency Kintamani Atas Blok T/5, RT 040, Kel.
Sepinggan Baru, Kec. Balikpapan Selatan, Kota Balikpapan,
Prov. Kalimantan Timur

Syukur Bersaudara, PT



[33151] Perbaikan Kapal dan Pembuatan Kapal



Jl. Olah Bebaya Kampung Tengah, RT 009, Kel. Pulau Atas,
Kec. Sambutan, Kota Samarinda, Prov. Kalimantan Timur

Tjokro Bersaudara Balikpapanindo, PT



[33119] Reparasi Alat Berat



Jl. MT Haryono, RT 008, Kel. Gunung Samarinda, Kec.
Balikpapan Utara, Kota Balikpapan, Prov. Kalimantan Timur

Tjokro Bersaudara, PT



[33119] Jasa Pabrikasi Mesin Dan Komponen Alat Berat



Jl. Soekarno Hatta No. 25, RT 025, Kel. Swarga Bara, Kec.
Sangatta Utara, Kab. Kutai Timur, Prov. Kalimantan Timur

United Hydraulic Technology, PT



[33122] *Service Hydraulic* Alat Berat



Jl. Amd No. 24, RT 046, Kel. Batu Ampar, Kec. Balikpapan
Utara, Kota Balikpapan, Prov. Kalimantan Timur

<https://kaltim.bps.go.id>

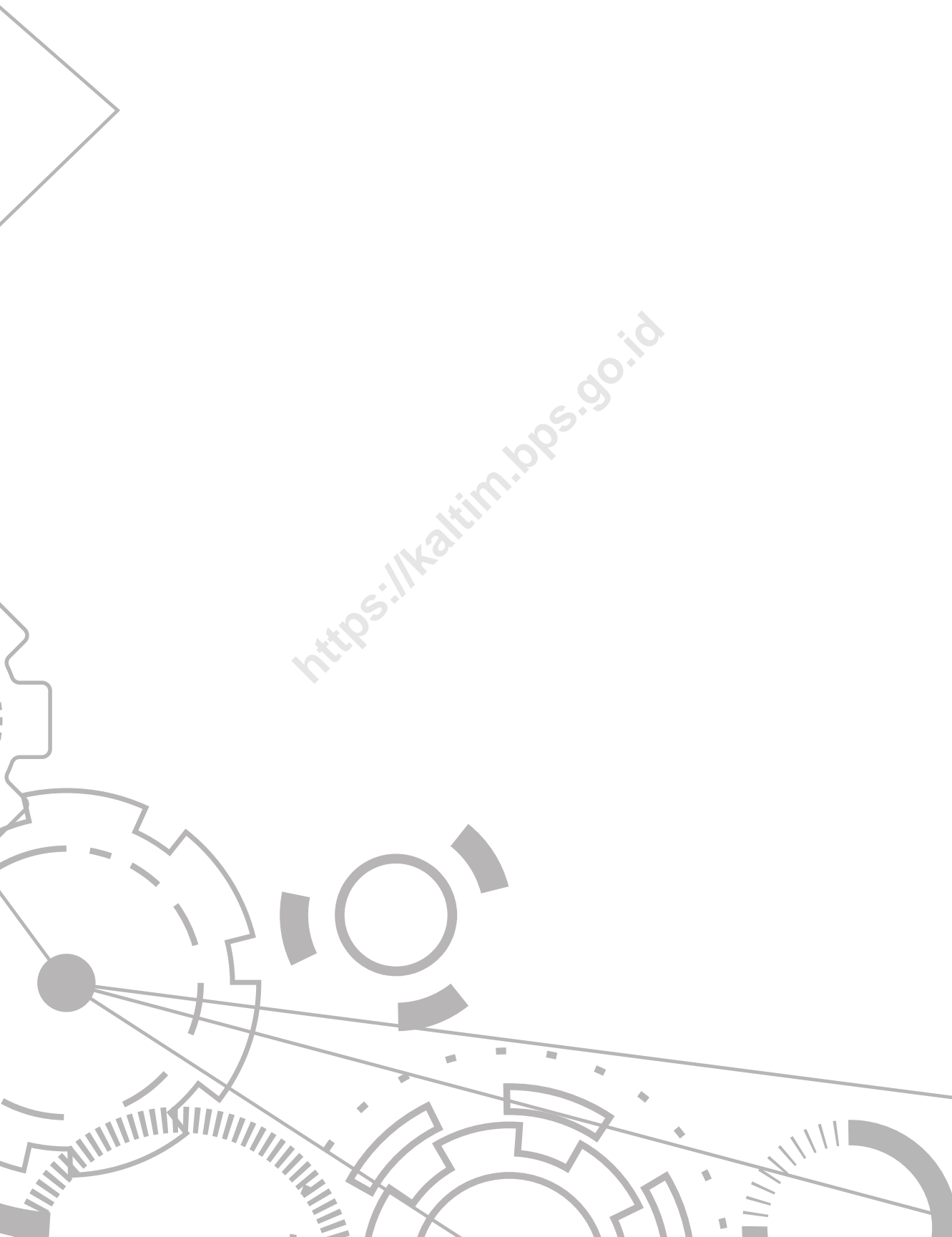

DAFTAR PUSTAKA

- BPS. 2023. *Pedoman Pemutakhiran Direktori Perusahaan Awal Industri Skala Besar dan Sedang*. Jakarta: BPS.
- BPS. 2023. *Berita Resmi Statistik Keadaan Ketenagakerjaan Provinsi Kalimantan Timur Agustus 2023*. BRS No. 59/11/Th.XXVI, 6 November 2023. Jakarta: BPS.
- BPS. 2024. *Berita Resmi Statistik Pertumbuhan Ekonomi Provinsi Kalimantan Timur Triwulan IV-2023*. BRS No. 11/02/Th.XXVI, 5 Februari 2024. Jakarta: BPS.

<https://kaltim.bps.go.id>

<https://kaltim.bps.go.id>

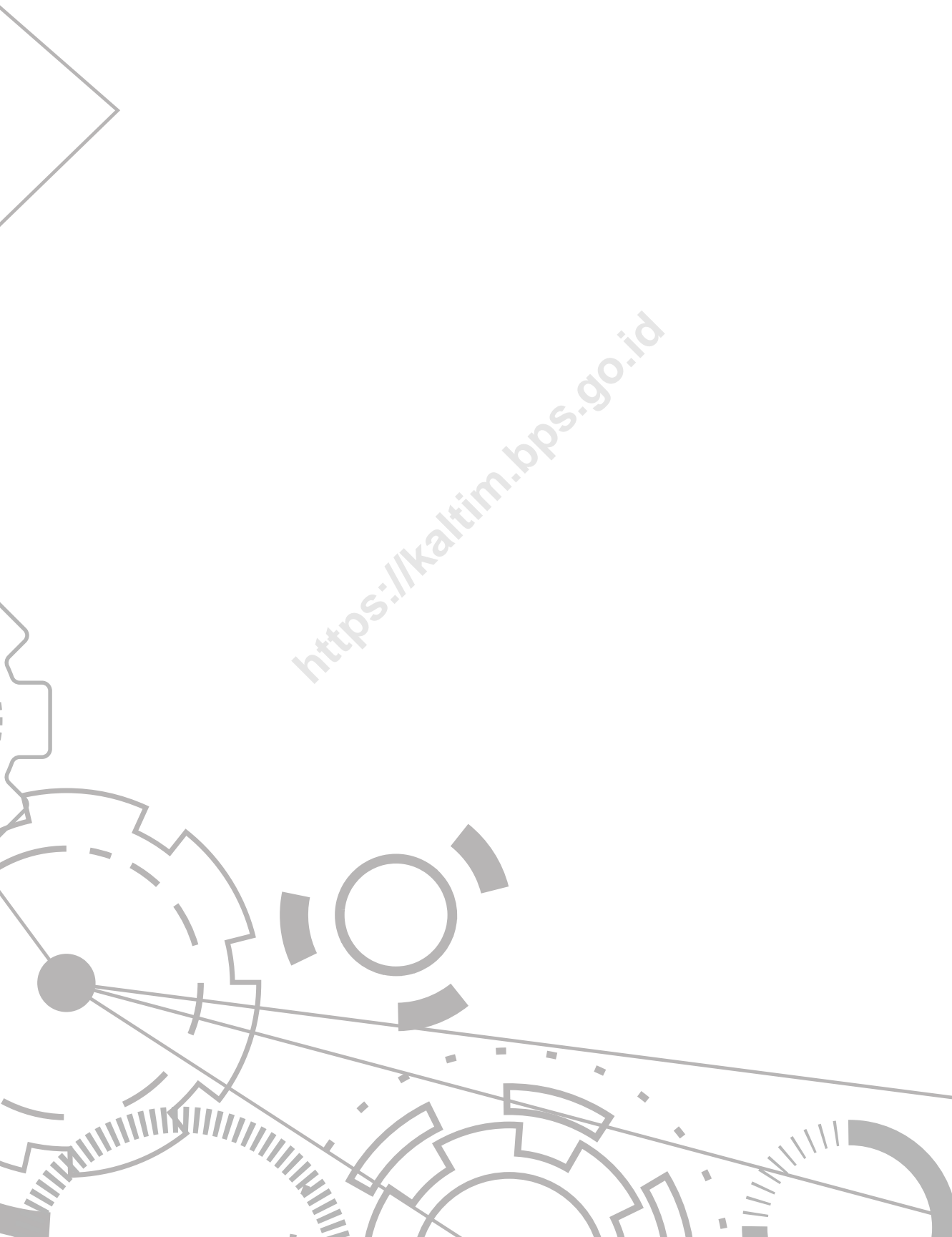

LAMPIRAN



Lampiran 1 Kuesioner Pemutakhiran Direktori Perusahaan Awal 2023



BADAN PUSAT STATISTIK

PEMUTAKHIRAN DIREKTORI PERUSAHAAN AWAL 2023 SURVEI TAHUNAN PERUSAHAAN INDUSTRI MANUFAKTUR

DPA - 23

Sumber DPA - 23 :

BLOK I. KETERANGAN TEMPAT	
101. PROVINSI	: _____ <input type="text"/>
102. KAB/KOTA *)	: _____ <input type="text"/>
103. KECAMATAN	: _____ <input type="text"/>
104. DESA/KELURAHAN *)	: _____ <input type="text"/>
*) Coret salah satu	
BLOK II. KETERANGAN PERUSAHAAN	
201. KODE IDENTITAS PERUSAHAAN (KIP)	: <input type="text"/>
202. NAMA PERUSAHAAN	: _____ (Disesuaikan dengan kondisi lapangan, contoh : PT. Maju Jaya menjadi Maju Mundur, PT atau penulisan badan hukum di belakang)
203. ALAMAT PERUSAHAAN	: _____ (Dituliskan hanya sampai level di bawah desa/kelurahan)
204. KODE POS	: <input type="text"/>
205. KONDISI TAHUN 2023 (Lingkari salah satu pilihan dan tuliskan dalam kotak yang tersedia)	: <input type="checkbox"/>
(1) Masih aktif, industri manufaktur atau kantor pusat/ kantor administrasi/ kantor perwakilan industri manufaktur (Langsung ke rincian 210) (5) Bukan Industri Manufaktur (Langsung ke Blok III) (2) Produksi percobaan/gedung sedang dibangun/baru ada lokasi (Langsung ke Blok III) (6) Double (Langsung ke rincian 209) (3) Tutup Sementara (Langsung ke rincian 206) (7) Pindah Keluar Provinsi (Langsung ke rincian 206) (4) Tutup Permanen (Langsung ke rincian 206) (8) Pindah Kabupaten/Kota dalam satu Provinsi (Langsung ke rincian 207) (9) Tidak ditemukan (Langsung ke Blok III)	
Rincian 206 s.d. 209 terisi jika rincian 205 berkode 3, 4, 6, 7, atau 8	
206. BULAN DAN TAHUN	: <input type="text"/> / <input type="text"/> (Langsung ke Blok III)
207. KABUPATEN/KOTA BARU	: _____ <input type="text"/>
208. ALAMAT BARU	: _____ (Langsung ke Blok III)
209. KIP PASANGAN	: <input type="text"/> (Langsung ke Blok III)
210. UNIT KEGIATAN (Lingkari salah satu pilihan dan tuliskan dalam kotak yang tersedia)	: <input type="checkbox"/>
(1) Tunggal (2) Pabrik/Unit produksi (3) Pusat ada kegiatan produksi (4) Kantor pusat / Kantor administrasi / Kantor perwakilan	
211. a. NO. TELEPON	: +62 _____
b. HANDPHONE	: +62 _____
212. NO. FAKSIMILI	: _____
213. EMAIL	: _____
214. WEBSITE	: _____
215. MEDIA SOSIAL	: _____
216. PRODUK UTAMA	: _____
217. KBLI 5 DIGIT	: <input type="text"/>

Lanjutan Lampiran 1

BLOK II. KETERANGAN PERUSAHAAN (LANJUTAN)	
218. BADAN USAHA/HUKUM (Lingkari salah satu pilihan dan tuliskan dalam kotak yang tersedia)	: (1) PT/ PT Persero/ Perum (2) CV (3) Firma (4) Koperasi/Dana Pensiun (5) Yayasan (6) Ijin Khusus (7) Perwakilan Perusahaan/Lembaga Asing (8) Tidak Berbadan Usaha
219. BULAN DAN TAHUN KOMERSIL	: <input type="text"/> / <input type="text"/>
220. LOKASI PERUSAHAAN (Lingkari salah satu pilihan dan tuliskan dalam kotak yang tersedia)	: (1) Di dalam kawasan berikut (Langsung ke rincian 223) (2) Di dalam kawasan industri (3) Di kawasan peruntukan industri (Langsung ke rincian 223) (4) Di luar kawasan (Langsung ke rincian 223)
221. NAMA KAWASAN	: _____
222. LATITUDE	: _____
223. LONGITUDE	: _____
224. Tenaga Kerja (Lingkari salah satu pilihan dan tuliskan dalam kotak yang tersedia)	: (1) 1 - 4 orang (2) 5 – 19 orang (3) 20 – 99 orang (4) lebih dari 99 orang
225. Nilai akumulasi investasi/modal tetap sejak pendirian pabrik hingga 31 Desember 2022 tidak termasuk tanah dan bangunan (Lingkari salah satu pilihan dan tuliskan dalam kotak yang tersedia)	: (1) Kurang dari 1 Miliar (2) 1 sampai 5 Miliar (3) lebih dari 5 Miliar sampai 10 Miliar (4) lebih dari 10 Miliar
226. Omset Perusahaan (Lingkari salah satu pilihan dan tuliskan dalam kotak yang tersedia)	: (1) Kurang dari 2 Miliar (2) 2 sampai 15 Miliar (3) lebih dari 15 Miliar sampai 50 Miliar (4) lebih dari 50 Miliar
227. STATUS PERMODALAN	: (1) PMDN (2) PMA (3) Non PMDN/PMA
BLOK III. KETERANGAN PETUGAS	
301. NAMA PETUGAS	: _____
302. JABATAN	: _____
303. TANDA TANGAN	: <input type="text"/>
304. NAMA PENGAWAS	: _____
305. JABATAN	: _____
306. TANDA TANGAN	: <input type="text"/>
BLOK IV. CATATAN	
<input type="text"/>	

ST 2023
SENSUS PERTANIAN

BerAKHLAK
Berorientasi Pelayanan Akuntabel Kompeten
Harmonis Loyal Adaptif Kolaboratif

**# bangga
melayani
bangsa**

DATA

MENCERDASKAN BANGSA



**BADAN PUSAT STATISTIK
PROVINSI KALIMANTAN TIMUR**

Jl. Kemakmuran No. 04 Samarinda 75117

Telp: (0541) 732793, 743372

Homepage: <https://kalim.bps.go.id> E-mail: bps6400@bps.go.id