

ISSN: 0852-5404

Katalog BPS: 1102001.63.11.041



Kecamatan Paringin Selatan  
DALAM ANGKA  
2014

**BADAN PUSAT STATISTIK KABUPATEN BALANGAN**

*KECAMATAN PARINGIN SELATAN*  
DALAM ANGKA  
2014

<http://balangankab.bps.go.id>

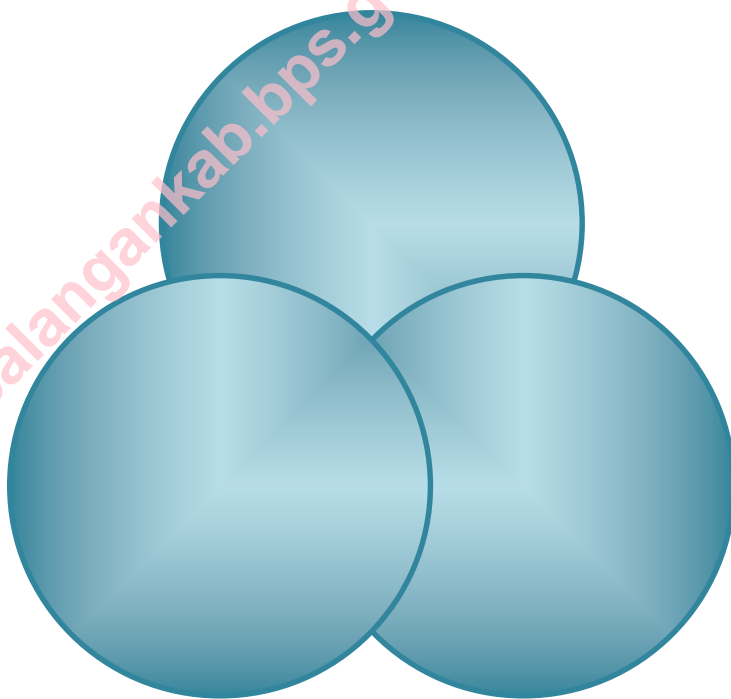

**KECAMATAN PARINGIN SELATAN  
DALAM PETA KABUPATEN BALANGAN  
(*Paringin Selatan on the Balangan Map*)**

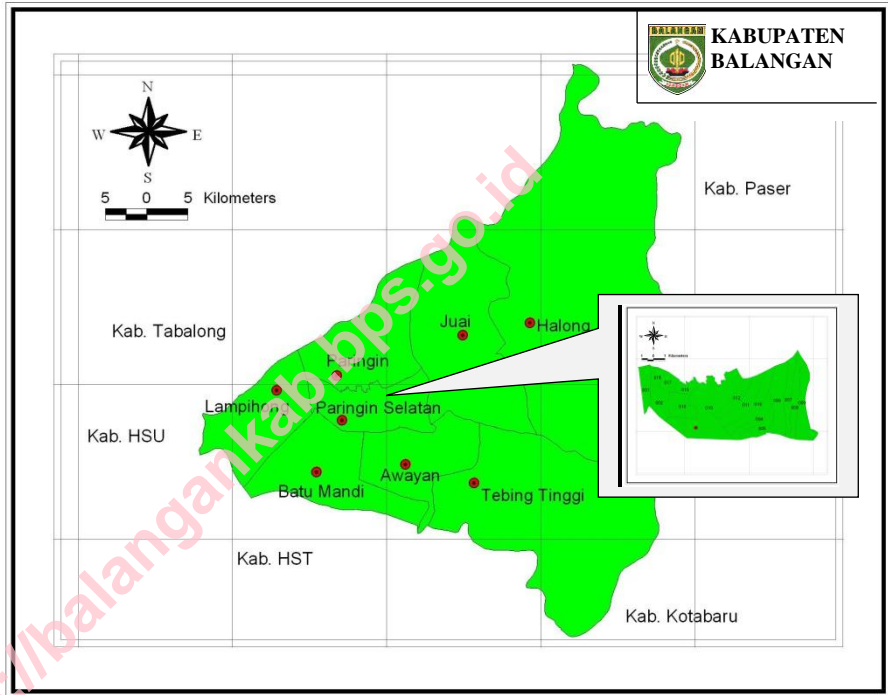

**PETA WILAYAH KECAMATAN PARINGIN SELATAN**  
*(Map of Paringin Selatan)*

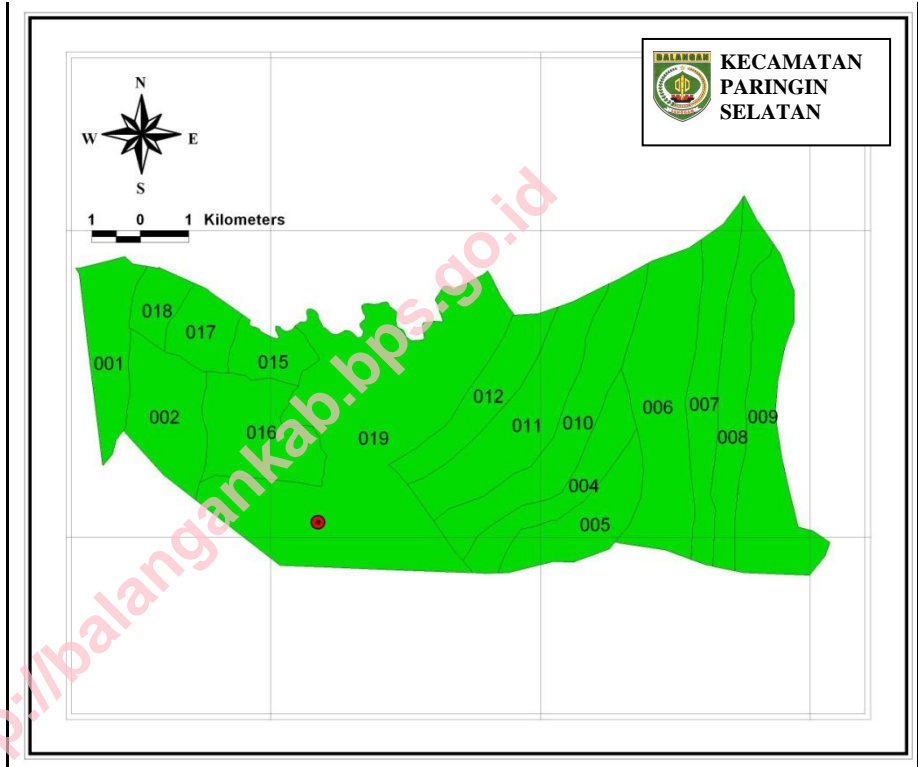

001.Murung Jambu  
002.Halubau  
004.Panggung  
005.Inan

006.Murung Abuin  
007.Baruh Bahinu Dalam  
008.Binjai  
009.Telaga Purun

010.Galombang  
011.Maradap  
012.Baruh Bahinu Luar  
015.Bungin

016.Lingsir  
017.Halubau Utara  
018.Tarangan  
019.Batu Piring



**Alive Yoesfah Love, S.IP.**  
**CAMAT PARINGIN SELATAN**



## PEMERINTAH KABUPATEN BALANGAN KECAMATAN PARINGIN SELATAN

---

### KATA SAMBUTAN

Kami menyambut gembira dan bersyukur kepada Tuhan Yang Maha Kuasa dengan terbitnya buku "**Kecamatan Paringin Selatan Dalam Angka Tahun 2014**" yang merupakan kegiatan rutin Koordinator Statistik Kecamatan Paringin Selatan.

Saya berharap agar buku ini tidak hanya dapat dimanfaatkan untuk mengevaluasi hasil pembangunan, juga untuk menyusun perencanaan yang baik, sistematis, menyeluruh dan terpadu serta dapat menggambarkan berbagai hasil dan arah pembangunan yang akan diambil.

Kepada semua instansi pemerintah maupun swasta, saya minta agar senantiasa membantu kelancaran data yang diperlukan mengenai kegiatan masing-masing.

Semoga Tuhan Yang Maha Kuasa selalu memberi petunjuk serta kekuatan kepada kita dalam membangun kecamatan Paringin Selatan yang kita cintai ini.

Paringin Selatan, September 2014  
**Camat Paringin Selatan**

**Alive Yoesfah Love, S.IP.**  
NIP. 19681107 198903 1 009



**BADAN PUSAT STATISTIK KABUPATEN BALANGAN**

Jl. Ahmad Yani Km 2,5 Paringin 71619

Telp. (0526) 2028202, Fax (0526) 2028201

e-mail: bps6311@gmail.com homepage: <http://balangankab.bps.go.id>

---

## KATA PENGANTAR

Dengan memanjatkan puji dan syukur kehadirat Allah SWT, berkat taufik dan hidayah-Nya jualah kami dapat menyusun kembali buku "**Kecamatan Paringin Selatan Dalam Angka Tahun 2013**". Publikasi yang disajikan secara berkala dalam bentuk angka dan tabulasi ini merupakan rangkuman kegiatan pembangunan yang telah dilaksanakan oleh Pemerintah Daerah, masyarakat, maupun pihak swasta selama tahun 2013.

Beragam data sudah diupayakan untuk menjawab tuntutan konsumen data, walaupun begitu tidak tertutup kemungkinan masih adanya data yang belum memenuhi kebutuhan konsumen. Oleh karena itu, kami mengharapkan kritik dan saran yang konstruktif dari berbagai pihak untuk penyempurnaan publikasi yang akan datang.

Buku ini diterbitkan atas kerjasama Koordinator Statistik Kecamatan (KSK) Paringin Selatan dengan Pemerintah Kecamatan Paringin Selatan serta dinas/instansi yang ada di wilayah kecamatan Paringin Selatan, atas bantuannya kami ucapkan terima kasih.

Akhirnya, semoga penerbitan publikasi ini mendapatkan rahmat dari Allah SWT, dan bermanfaat bagi kita semua. Amin.

Paringin Selatan, September 2014  
**KSK Paringin Selatan**

**Rahmah Riani**  
NIP. 19710613 200701 2 003

**STRUKTUR ORGANISASI BPS KABUPATEN BALANGAN**  
*ORGANIZATIONAL STRUCTURE OF BPS-STATISTICS OF BALANGAN*

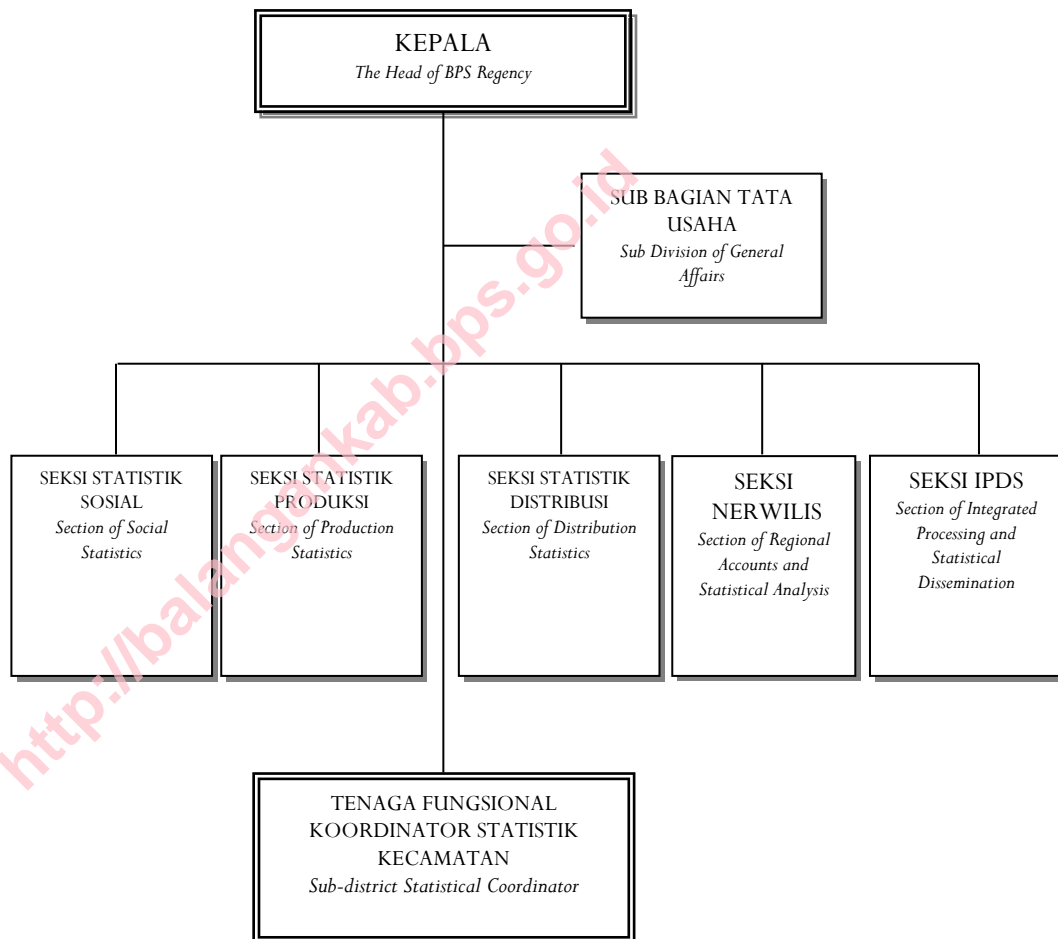



## DAFTAR ISI

	Halaman
Kecamatan Paringin Selatan dalam Peta Kabupaten Balangan .....	i
Peta Wilayah Kecamatan Paringin Selatan.....	ii
Kata Sambutan.....	iv
Kata Pengantar.....	v
Struktur Organisasi BPS Kabupaten Balangan.....	vi
Daftar Isi .....	vii
Penjelasan Umum.....	viii
RINGKASAN EKSEKUTIF.....	1
BAB I. GEOGRAFI.....	6
BAB II. PEMERINTAHAN.....	11
BAB III. PENDUDUK.....	13
BAB IV. SOSIAL	
4.1. Pendidikan.....	16
4.2. Kesehatan dan Keluarga Berencana.....	20
4.3. Agama.....	28
BAB V. PERTANIAN	
5.1. Tanaman Bahan Makanan.....	30
5.2. Tanaman Perkebunan.....	35
5.3. Peternakan.....	36
5.4. Perikanan.....	37
BAB VI. KOPERASI, PERTAMBANGAN, DAN ENERGI	
6.1. Koperasi.....	39
6.2. Pertambangan.....	40
6.3. Energi.....	41
BAB VII. PERHUBUNGAN.....	43
BAB VIII. PENDAPATAN DAERAH.....	46

## PENJELASAN UMUM

1. **Penduduk** adalah semua orang yang berdomisili di wilayah geografis RI selama 6 bulan atau lebih dan atau mereka yang berdomisili kurang dari 6 bulan tetapi bertujuan menetap.
2. **Kepadatan penduduk** adalah banyaknya penduduk per km<sup>2</sup>.
3. **Rasio Jenis Kelamin** adalah perbandingan antara banyaknya penduduk laki-laki dengan banyaknya penduduk perempuan pada suatu daerah dalam waktu tertentu. Biasanya dinyatakan dengan banyaknya penduduk laki-laki untuk 100 penduduk perempuan.
4. **Rumah Tangga** adalah seseorang atau sekelompok orang yang mendiami sebagian atau seluruh bangunan fisik/sensus, dan biasanya tinggal bersama atau makan dari satu dapur. Yang dimaksud makan dari satu dapur adalah jika pengurusan kebutuhan sehari-harinya dikelola bersama-sama menjadi satu.
5. **Luas Desa** mencakup seluruh wilayah desa/kelurahan baik yang dihuni penduduk maupun tidak. Termasuk di sini adalah tanah kering, sawah, pegunungan, rawa, kali, tanah bangunan, dan sebagainya. Pencatatan dilakukan dalam kilometer persegi dua angka dibelakang koma.
6. **Padi sawah** adalah padi yang ditanam di lahan sawah. Padi ladang adalah padi yang ditanam di tegalan/kebun/ladang atau huma.
7. **Perkebunan rakyat** adalah usaha perkebunan di luar batasan perkebunan besar. Perkebunan besar adalah usaha perkebunan yang dilakukan oleh badan usaha atau badan hukum di atas tanah negara yang mendapat izin usaha dari instansi yang berwenang.
8. **Jalan** adalah jalan dalam bentuk apapun yang terbuka untuk lalu lintas kendaraan umum.

## LETAK GEOGRAFIS GEOGRAPHICAL LOCATION

Kecamatan Paringin Selatan terletak pada Koordinat 02°01'37" sampai dengan 02°35'58" Lintang Selatan dan pada 114°50'24" sampai dengan 115°50'24" Bujur Timur.

*Paringin Selatan is located between 02°01'37" and 02°35'58" South Latitude, and from 114°50'24" to 115°50'24" East Longitude.*

### **Batas Wilayah/The Borders of Paringin Selatan:**

- ❑ Sebelah Utara/*To the North*: Kecamatan Paringin;
- ❑ Sebelah Timur/*To the East*: Kecamatan Juai;
- ❑ Sebelah Selatan/*To the South*: Kecamatan Awayan dan Batu Mandi;
- ❑ Sebelah Barat/*To the West*: Kecamatan Lampihong.

Luas Wilayah/*Total Area*: 86, 80 Km<sup>2</sup>

## RINGKASAN EKSEKUTIF EXECUTIVE SUMMARY

### Keadaan Geografis

Kecamatan Paringin Selatan berbatasan dengan Kecamatan Paringin pada sebelah utara, sebelah timur Kecamatan Juai, sebelah selatan berbatasan dengan Kecamatan Awayan dan Batu Mandi, dan sebelah barat berbatasan dengan Kecamatan Lampihong.

Secara geografis, Kecamatan Paringin Selatan terletak pada lingkup koordinat 02°01'37" sampai dengan 02°35'58" Lintang Selatan dan 114°50'24" sampai dengan 115°50'24" Bujur Timur. Wilayah Kecamatan Paringin Selatan seluas 86,80 km<sup>2</sup> atau 5 persen dari luas wilayah Kabupaten Balangan.

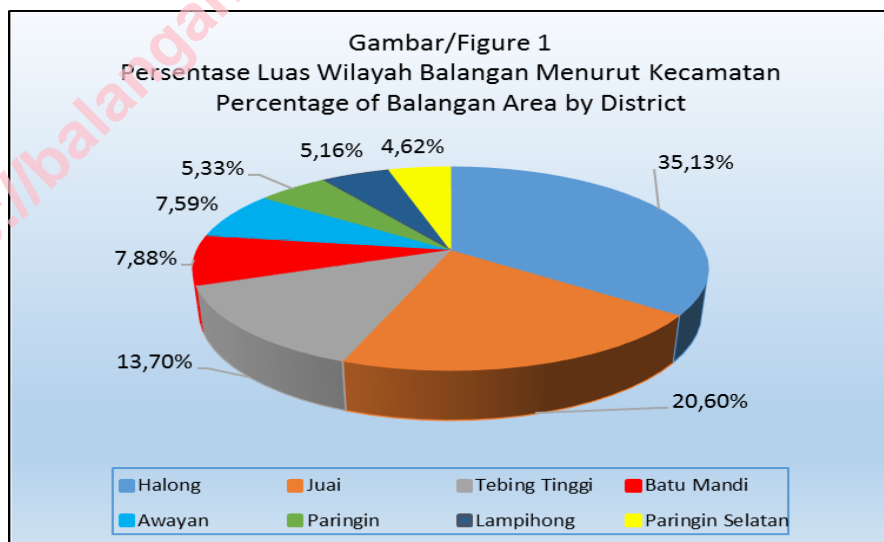

## Tata Guna Tanah

Luas wilayah Kecamatan Paringin Selatan (termasuk kecamatan Paringin) menurut kelas lereng/kemiringan dibagi dalam empat kelompok kemiringan. Kemiringan 0-2 % seluas 12.654 Ha, 2-8 % seluas 3.380 Ha, 8-15 % seluas 1.200 Ha, dan 15-25 % seluas 1.450 Ha. Luas wilayah Kecamatan Paringin Selatan menurut kelas ketinggian dari permukaan laut terbagi dalam dua kelompok, yaitu 7-25 M seluas 7.384 Ha, dan 25-100 M seluas 11.300 Ha.

Dari segi penggunaan tanah terlihat bahwa alang-alang seluas 2.033 Ha, kebun karet seluas 9.270 Ha, untuk persawahan seluas 2.696 Ha, Tegalan 175 Ha, tambang 2.700 Ha, sedangkan yang digunakan untuk perkampungan hanya seluas 908 Ha.

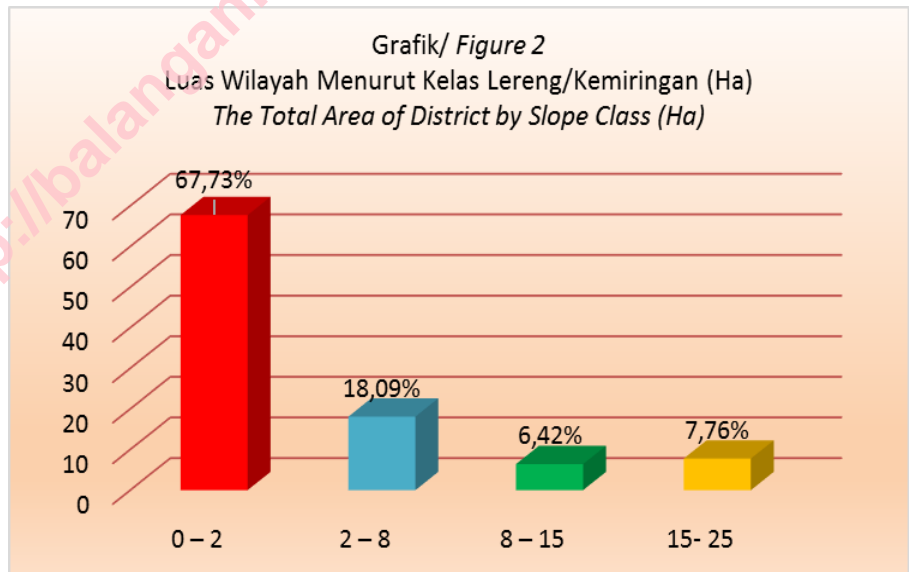

## Curah Hujan

Curah hujan di suatu tempat antara lain dipengaruhi oleh keadaan iklim dan perputaran arus udara. Oleh karena itu, jumlah curah hujan beragam menurut bulan dan letak stasiun pengamat. Di kecamatan Paringin Selatan, berdasarkan Stasiun Pengamatan Paringin, rata-rata curah hujan selama tahun 2013 berkisar antara 5,2 mm (Agustus) sampai 18,3 mm (Desember) per hari hari.

## Administrasi

Kecamatan Paringin Selatan terdiri atas 1 kelurahan dan 15 desa. Kelurahan Batu Piring yang merupakan gabungan dari 4 desa—Desa Batu Piring, Harapan baru, Muara Piriap, dan Margo Mulyo—merupakan daerah terluas yang luasnya meliputi hampir seperempat luas Kecamatan Paringin Selatan. Sedangkan yang mempunyai luas terkecil adalah Desa Bungin yang luasnya hanya 3,57 persen atau 3,10 km<sup>2</sup>. Seluruh kelurahan dan desa di Kecamatan Paringin Selatan sudah tergolong kelurahan/ desa maju dan klasifikasi swasembada.

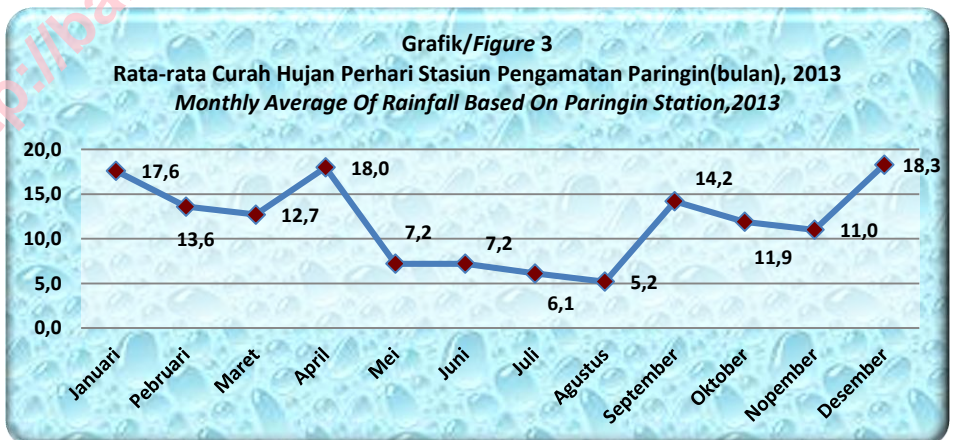

## Penduduk

Berdasarkan proyeksi penduduk, jumlah penduduk Kecamatan Paringin Selatan pada tahun 2013 sebanyak 12.447 jiwa, mencakup sebanyak 6.255 penduduk laki-laki dan 6.192 penduduk perempuan yang ada di 16 desa/kelurahan. Jumlah penduduk 2013 mengalami pertumbuhan sebesar 2,60 persen dibanding tahun sebelumnya.

### a. **Kepadatan Penduduk**

Kecamatan dengan luas wilayah 86,80 km<sup>2</sup> ini memiliki kepadatan penduduk (*population density*) 143 jiwa per km<sup>2</sup>. Dengan demikian, Kecamatan Paringin Selatan menempati posisi ketiga sebagai kecamatan terpadat di Kabupaten Balangan setelah Kecamatan Paringin dan Kecamatan Lampihong.

### b. **Rasio Jenis Kelamin**

Rasio Jenis Kelamin adalah perbandingan banyaknya penduduk laki-laki dengan banyak penduduk perempuan di suatu daerah dalam kurun waktu tertentu. Pada tahun 2013 rasio jenis kelamin (*sex ratio*) penduduk Paringin Selatan adalah 101. Hal ini berarti jumlah penduduk laki-laki 1 persen lebih besar dari jumlah penduduk perempuan.

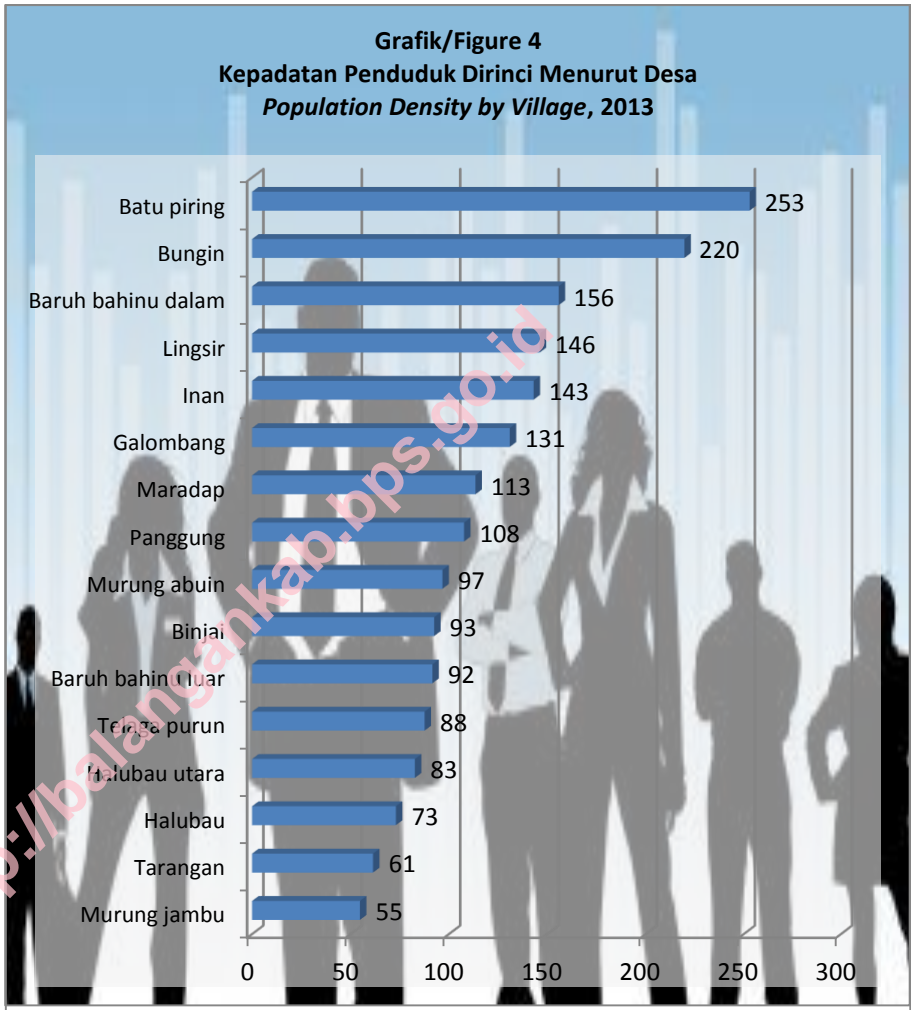



**Grafik/Figure 5**  
**Rasio Jenis Kelamin Dirinci Tiap Desa**  
**Sex Ratio by Village, 2013**

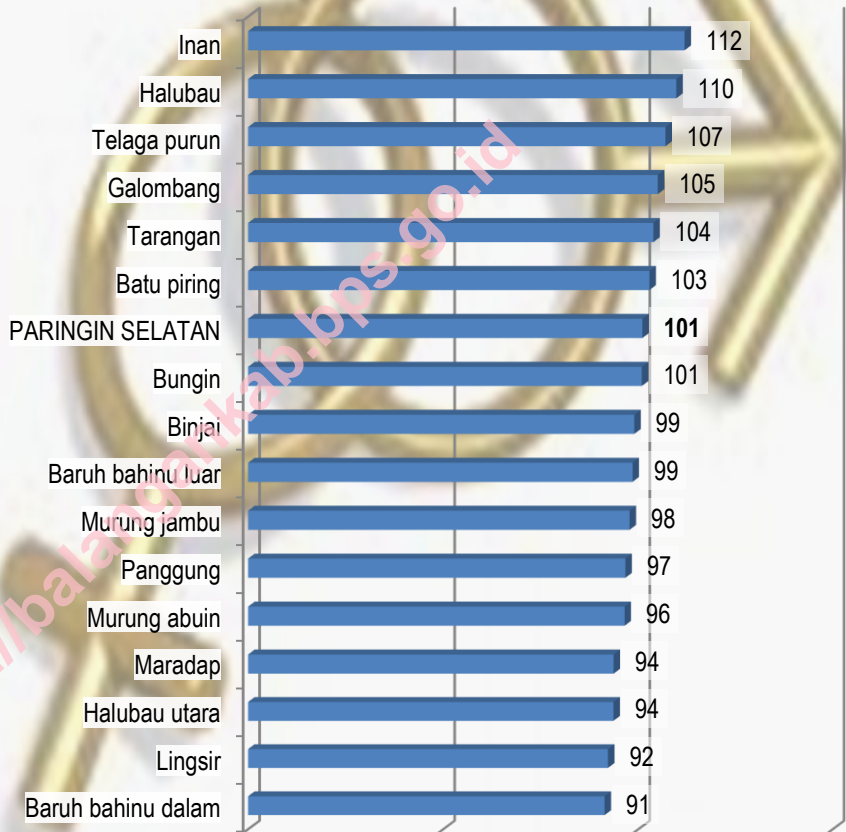

**TABEL/TABLE 1.1**  
**LUAS WILAYAH TIAP DESA**  
*The Total Area of Paringin Selatan by Village*

Kecamatan <i>District</i>	Luas Daerah (Km <sup>2</sup> ) <i>Area (Sq Km)</i>	Persentase dari Luas Kecamatan <i>Percentage</i>
(1)	(2)	(3)
01. Murung Jambu	4,80	5,53
02. Halubau	6,20	7,14
03. Panggung	4,40	5,07
04. Inan	4,25	4,90
05. Murung Abuin	5,20	5,99
06. Baruh Bahinu Dalam	4,25	4,90
07. Binjai	4,15	4,78
08. Telaga Purun	5,10	5,88
09. Galombang	4,40	5,07
10. Maradap	4,30	4,95
11. Baruh Bahinu Luar	4,40	5,07
12. Bungin	3,10	3,57
13. Lingsir	4,05	4,67
14. Halubau Utara	3,30	3,80
15. Tarangan	3,45	3,97
16. Batu Piring	21,45	24,71
<b>Paringin Selatan</b>	<b>86,80</b>	<b>100,00</b>

SUMBER : Pemda Kabupaten Balangan, UU No.2 Tahun 2003 dan Perda Kabupaten Balangan No.23 Tahun 2006

**TABEL/TABLE 1.2**  
**LUAS WILAYAH MENURUT KELAS LERENG/KEMIRINGAN**  
 (dalam Ha)  
*The Total Area of District by Slope Class (ha)*

Kelas Lereng/Kemiringan <i>Slope Class</i> (%)	Luas Daerah (Ha) <i>Area (ha)</i>	Persentase dari Luas Kecamatan <i>Percentage</i>
(1)	(2)	(3)
0 – 2	12.654	67,73
2 – 8	3.380	18,09
8 – 15	1.200	6,42
15- 25	1.450	7,76
25 – 40	-	0,00
> 40	-	0,00
<b>Paringin Selatan *)</b>	<b>18.684</b>	<b>100,00</b>

\*) Masih Bergabung dengan Kecamatan Paringin

SUMBER: KANTOR PERTANAHAN KABUPATEN BALANGAN

SOURCE: NATIONAL LAND BOARD OF BALANGAN REGENCY

**TABEL/TABLE 1.3**  
**LUAS WILAYAH MENURUT KELAS KETINGGIAN**  
**DARI PERMUKAAN LAUT (dalam Ha)**  
*The Total Area of District by Attitude Class (ha)*

Kelas Ketinggian <i>Attitude Class (M)</i>	Luas Daerah (Ha) <i>Area (ha)</i>	Persentase dari Luas Kecamatan <i>Percentage</i>
(1)	(2)	(3)
0 – 7	-	0,00
7 – 25	7.384	39,52
25 – 100	11.300	60,48
100 - 500	-	0,00
> 500	-	0,00
<b>Paringin Selatan *)</b>	<b>18.684</b>	<b>100,00</b>

\*)Masih Bergabung dengan Kecamatan Paringin  
 SUMBER: KANTOR PERTANAHAN KABUPATEN BALANGAN  
 SOURCE: NATIONAL LAND BOARD OF BALANGAN REGENCY

**TABEL/TABLE 1.4**  
**LUAS PENGGUNAAN TANAH TIAP KECAMATAN**  
*The Total Area of District by Land Use*  
**TAHUN/Year 2008 \*)**

Penggunaan Tanah <i>Land Use</i>	Luas (Ha) <i>Area (ha)</i>	Persentase <i>Percentage</i>
(1)	(2)	(3)
1. Kampung	908	4,93
2. Sawah	2.696	14,63
3. Tegalan	175	0,95
4. Kebun Campuran	281	1,52
5. Kebun Karet	9.270	50,29
6. Belukar/Alang-alang	2.033	11,03
7. Hutan Rawa	32	0,17
8. Tambang	2.700	14,65
9. Tanah Rusak	105	0,57
10. Lain-lain	232	1,26
<b>Paringin Selatan **)</b>	<b>18.432</b>	<b>100,00</b>

\*) Data tahun 2009 - 2013 Tidak Tersedia

\*\*) Masih Bergabung dengan Kecamatan Paringin

SUMBER: KANTOR PERTANAHAN KABUPATEN BALANGAN

SOURCE: NATIONAL LAND BOARD OF BALANGAN REGENCY

**TABEL/TABLE 1.5**  
**CURAH HUJAN DAN HARI HUJAN TIAP BULAN**  
**STASIUN PENGAMATAN PARINGIN**  
*Monthly Rainfalls and Rain Days Based on Paringin Station*  
**TAHUN/Year 2013**

Bulan Month	Jumlah Curah Hujan Number of Rainfalls (mm)	Jumlah Hari Hujan Number of Rain days	Rata-rata Curah Hujan/Hari Average of Rainfall
(1)	(2)	(3)	(4)
1. Januari/January	299,8	17	17,6
2. Pebruari/February*	163,7	12	13,3
3. Maret/March	178,4	14	12,7
4. April/April	198,2	11	18,0
5. Mei/May	79,3	11	7,2
6. Juni/June	79,3	11	7,2
7. Juli/July	85,7	14	6,1
8. Agustus/August	36,4	7	5,2
9. September/ September	156,0	11	14,2
10. Oktober/October	107	9	11,9
11. Nopember/November	131,5	12	11,0
12. Desember/December	348,0	19	18,3
<b>Rata-rata/Average</b>	<b>155,3</b>	<b>148</b>	<b>11,9</b>

SUMBER: DINAS PERTANIAN, TANAMAN PANGAN, HORTIKULTURA, PETERNAKAN, DAN PERIKANAN KABUPATEN BALANGAN  
 SOURCE: AGRICULTURE, FOOD CROPS, HORTICULTURE, ANIMAL HUSBANDRY, AND FISHERY SERVICE OF BALANGAN REGENCY

**TABEL/TABLE II.1**  
**NAMA-NAMA DESA MENURUT KLASIFIKASI DESA**  
*Village Classification*

D e s a <i>Village</i>	Klasifikasi Desa <i>Village Classification</i>
(1)	(2)
01. Murung Jambu	Swasembada
02. Halubau	Swasembada
03. Panggung	Swasembada
04. Inan	Swasembada
05. Murung Abuin	Swasembada
06. Baruh Bahinu Dalam	Swasembada
07. Binjai	Swasembada
08. Telaga Purun	Swasembada
09. Galombang	Swasembada
10. Maradap	Swasembada
11. Baruh Bahinu Luar	Swasembada
12. Bungin	Swasembada
13. Lingsir	Swasembada
14. Halubau Utara	Swasembada
15. Tarangan	Swasembada
16. Batu Piring	Swasembada

SUMBER: KASI PMD KECAMATAN PARINGIN SELATAN

**TABEL/TABLE II.2**  
**BANYAKNYA RUKUN TETANGGA DAN KEPALA KELUARGA**  
**DIRINCI TIAP DESA**  
*Number of Neighbor Group and Head of Family by Village*  
**TAHUN/Year 2013**

Desa <i>Village</i>	Rukun Tetangga (RT)	Kepala Keluarga (KK)
(1)	(2)	(3)
01. Murung Jambu	2	83
02. Halubau	2	166
03. Panggung	3	158
04. Inan	4	211
05. Murung Abuin	4	176
06. Baruh Bahinu Dalam	4	250
07. Binjai	3	121
08. Telaga Purun	3	172
09. Galombang	3	186
10. Maradap	3	157
11. Baruh Bahinu Luar	3	124
12. Bungin	3	215
13. Lingsir	4	216
14. Halubau Utara	3	108
15. Tarangan	3	66
16. Batu Piring	15	1 780
<b>Paringin Selatan</b>	<b>62</b>	<b>4 189</b>

SUMBER: LURAH/KEPALA DESA PARINGIN SELATAN AKHIR TAHUN 2013



**TABEL/TABLE III.1**  
**BANYAKNYA KEPALA KELUARGA, PENDUDUK DAN RATA-RATA**  
**JIWA PER KELUARGA TIAP DESA**  
*Number of Head of Family, Population, and Average Population per Family by Village*  
**TAHUN/ Year 2013**

Desa/Kelurahan <i>Village</i>	Kepala Keluarga <i>Head of Family</i>	Jumlah penduduk <i>Population</i>	Rata-rata jiwa/ Keluarga <i>Average Population per Family</i>
(1)	(2)	(3)	(4)
1. Murung Jambu	83	263	3
2. Halubau	166	453	3
3. Panggung	158	474	3
4. Inan	211	608	3
5. Murung Abuin	176	503	3
6. Baruh Bahinu Dalam	250	662	3
7. Binjai	121	384	3
8. Telaga Purun	172	447	3
9. Galombang	186	576	3
10. Maradap	157	488	3
11. Baruh Bahinu Luar	124	403	3
12. Bungin	215	681	3
13. Lingsir	216	592	3
14. Halubau Utara	108	273	3
15. Tarangan	66	212	3
16. Batu Piring	1 780	5 428	3
<b>Paringin Selatan</b>	<b>4 189</b>	<b>12 447</b>	<b>3</b>

SUMBER: LURAH/ KEPALA DESA; PROYEKSI PENDUDUK, ANGKA SEMENTARA

**TABEL/TABLE III.2**  
**LUAS WILAYAH, BANYAKNYA PENDUDUK DAN KEPADATAN PENDUDUK TIAP DESA**  
*Total Area, Number of Population, and Population Density by Village*  
**TAHUN/ Year 2013**

Desa/Kelurahan <i>Village</i>	Luas Desa (Km <sup>2</sup> ) <i>Village Area</i> (Sq Km)	Jumlah penduduk <i>Population</i>	Kepadatan Penduduk per Km <sup>2</sup> <i>Population Density</i>
(1)	(2)	(3)	(4)
1. Murung Jambu	4.80	263	55
2. Halubau	6.20	453	73
3. Panggung	4.40	474	108
4. Inan	4.25	608	143
5. Murung Abuin	5.20	503	97
6. Baruh Bahinu Dalam	4.25	662	156
7. Binjai	4.15	384	93
8. Telaga Purun	5.10	447	88
9. Galombang	4.40	576	131
10. Maradap	4.30	488	113
11. Baruh Bahinu Luar	4.40	403	92
12. Bungin	3.10	681	220
13. Lingsir	4.05	592	146
14. Halubau Utara	3.30	273	83
15. Tarangan	3.45	212	61
16. Batu Piring	21.45	5 428	253
<b>Paringin Selatan</b>	<b>86.80</b>	<b>12 447</b>	<b>143</b>

SUMBER: PROYEKSI PENDUDUK, ANGKA SEMENTARA

**TABEL/TABLE III.3**  
**BANYAKNYA PENDUDUK MENURUT JENIS KELAMIN DIRINCI TIAP DESA**  
*Number of Population by Village and Sex*  
**TAHUN/ Year 2013**

Desa/Kelurahan <i>Village</i>	Laki-laki <i>Male</i>	Perempuan <i>Female</i>	Jumlah <i>Total</i>	Rasio Jenis Kelamin <i>Sex Ratio</i>
(1)	(2)	(3)	(4)	(5)
1. Murung Jambu	130	133	263	98
2. Halubau	237	216	453	110
3. Panggung	233	241	474	97
4. Inan	321	287	608	112
5. Murung Abuin	247	256	503	96
6. Baruh Bahinu Dalam	316	346	662	91
7. Binjai	191	193	384	99
8. Telaga Purun	231	216	447	107
9. Galombang	295	281	576	105
10. Maradap	236	252	488	94
11. Baruh Bahinu Luar	200	203	403	99
12. Bungin	342	339	681	101
13. Lingsir	284	308	592	92
14. Halubau Utara	132	141	273	94
15. Tarangan	108	104	212	104
16. Batu Piring	2.752	2.676	5.428	103
<b>Paringin Selatan</b>	<b>6.255</b>	<b>6.192</b>	<b>12.447</b>	<b>101</b>

SUMBER: PROYEKSI PENDUDUK, ANGKA SEMENTARA

**TABEL/TABLE III.4**  
**JUMLAH PENDUDUK MENURUT KEWARNEGARAAN TIAP DESA**  
*Number of Population by Status of Citizens*  
**TAHUN/Year 2013**

Desa/Kelurahan <i>Village</i>	Warga Negara Indonesia <i>Indonesian</i>	Warga Negara Asing <i>Foregners</i>	Jumlah Penduduk (orang) <i>Number of Population</i>
(1)	(2)	(3)	(4)
1. Murung Jambu	263	-	263
2. Halubau	453	-	453
3. Panggung	474	-	474
4. Inan	608	-	608
5. Murung Abuin	503	-	503
6. Baruh Bahinu Dalam	662	-	662
7. Binjai	384	-	384
8. Telaga Purun	447	-	447
9. Galombang	576	-	576
10. Maradap	488	-	488
11. Baruh Bahinu Luar	403	-	403
12. Bungin	681	-	681
13. Lingsir	592	-	592
14. Halubau Utara	273	-	273
15. Tarangan	212	-	212
16. Batu Piring	5.428	-	5.428
<b>Paringin Selatan</b>	<b>12.447</b>	<b>-</b>	<b>12.447</b>

SUMBER: PROYEKSI PENDUDUK, ANGKA SEMENTARA

**TABEL/TABLE IV.1.1**  
**BANYAKNYA SEKOLAH, GURU, DAN MURID**  
**TAMAN KANAK-KANAK NEGERI DAN SWASTA DIRINCI TIAP DESA**  
*Number of State Kindergarten Schools, Teachers, and Pupils*  
**TAHUN/Year 2013**

Desa Village	Banyaknya/Number of		
	Sekolah Schools	Guru Teachers	Murid Pupils
(1)	(2)	(3)	(4)
01. Murung Jambu	-	-	-
02. Halubau	-	-	-
03. Panggung	-	-	-
04. Inan	1	4	46
05. Murung Abuin	-	-	-
06. Baruh Bahinu Dalam	1	3	50
07. Binjai	-	-	-
08. Telaga Purun	-	-	-
09. Galombang	1	3	33
10. Maradap	1	3	41
11. Baruh Bahinu Luar	-	-	-
12. Bungin	-	-	-
13. Lingsir	-	-	-
14. Halubau Utara	-	-	-
15. Tarangan	1	2	49
16. Batu Piring	4	17	169
<b>Paringin Selatan</b>	<b>9</b>	<b>32</b>	<b>388</b>

\*) Data Tahun 2012 Tidak Tersedia

SUMBER: UPT DINAS PENDIDIKAN KECAMATAN PARINGIN SELATAN

**TABEL/TABLE IV.1.2**  
**BANYAKNYA SEKOLAH, GURU, DAN MURID**  
**SEKOLAH DASAR NEGERI DIRINCI TIAP DESA**  
*Number of State Primary Schools, Teachers, and Pupils*  
**TAHUN/Year 2013**

Desa Village	Banyaknya/Number of		
	Sekolah Schools	Guru Teachers	Murid Pupils
(1)	(2)	(3)	(4)
01. Murung Jambu	-	-	-
02. Halubau	1	9	78
03. Pangung	-	-	-
04. Inan	1	8	97
05. Murung Abuin	1	9	58
06. Baruh Bahinu Dalam	2	16	104
07. Binjai	-	-	-
08. Telaga Purun	1	8	103
09. Galombang	1	9	122
10. Maradap	1	6	62
11. Baruh Bahinu Luar	1	7	45
12. Bungin	-	-	-
13. Lingsir	1	8	72
14. Halubau Utara	1	6	23
15. Tarangan	1	9	25
16. Batu Piring	5	45	678
<b>Paringin Selatan</b>	<b>17</b>	<b>140</b>	<b>1 467</b>

SUMBER: UPT DINAS PENDIDIKAN KECAMATAN PARINGIN SELATAN

**TABEL/TABLE IV.1.3**  
**BANYAKNYA SEKOLAH, GURU, DAN MURID**  
**SLTP NEGERI DAN SWASTA DIRINCI TIAP DESA**  
*Number of State Junior High Schools, Teachers, and Pupils*  
**TAHUN/Year 2013**

Desa Village	Banyaknya/Number of		
	Sekolah Schools	Guru Teachers	Murid Pupils
(1)	(2)	(3)	(4)
01. Murung Jambu	-	-	-
02. Halubau	-	-	-
03. Pangung	-	-	-
04. Inan	1	16	48
05. Murung Abuin	-	-	-
06. Baruh Bahinu Dalam	1	14	110
07. Binjai	-	-	-
08. Telaga Purun	-	-	-
09. Galombang	1	12	57
10. Maradap	-	-	-
11. Baruh Bahinu Luar	-	-	-
12. Bungin	-	-	-
13. Lingsir	-	-	-
14. Halubau Utara	-	-	-
15. Tarangan	-	-	-
16. Batu Piring	2	51	568
<b>Paringin Selatan</b>	<b>5</b>	<b>93</b>	<b>783</b>

SUMBER: SLTP KECAMATAN PARINGIN SELATAN

**TABEL/TABLE IV.1.4**  
**BANYAKNYA SEKOLAH, GURU, DAN MURID**  
**SLTA NEGERI DAN SWASTA DIRINCI TIAP DESA**  
*Number of State Senior High Schools, Teachers, and Pupils*  
**TAHUN/Year 2013**

Desa Village	Banyaknya/Number of		
	Sekolah Schools	Guru Teachers	Murid Pupils
(1)	(2)	(3)	(4)
01. Murung Jambu	-	-	-
02. Halubau	-	-	-
03. Pangung	-	-	-
04. Inan	1	18	88
05. Murung Abuin	-	-	-
06. Baruh Bahinu Dalam	-	-	-
07. Binjai	-	-	-
08. Telaga Purun	-	-	-
09. Galombang	-	-	-
10. Maradap	-	-	-
11. Baruh Bahinu Luar	-	-	-
12. Bungin	-	-	-
13. Lingsir	-	-	-
14. Halubau Utara	-	-	-
15. Tarangan	-	-	-
16. Batu Piring	3	111	1261
<b>Paringin Selatan</b>	<b>4</b>	<b>129</b>	<b>1349</b>

SUMBER: SLTA KECAMATAN PARINGIN SELATAN



**TABEL/TABLE IV.2.1**  
**BANYAKNYA RUMAH SAKIT, PUSKESMAS,**  
**DAN PUSKESMAS PEMBANTU TIAP DESA**  
*Number of Hospital, Public Helath Centres, and Public Health Sub-Centres by Village*  
**TAHUN/Year 2013**

Desa <i>Village</i>	Rumah Sakit <i>Hospital</i>	Puskesmas <i>Public Health</i> Centres	Puskesmas Pembantu <i>Public Health</i> Sub-Centres
(1)	(2)	(3)	(4)
01. Murung Jambu	-	-	-
02. Halubau	-	-	-
03. Pangung	-	-	-
04. Inan	-	-	-
05. Murung Abuin	-	-	-
06. Baruh Bahinu Dalam	-	-	1
07. Binjai	-	-	-
08. Telaga Purun	-	-	-
09. Galombang	-	-	-
10. Maradap	-	-	-
11. Baruh Bahinu Luar	-	-	-
12. Bungin	-	-	-
13. Lingsir	-	-	-
14. Halubau Utara	-	-	-
15. Tarangan	-	-	-
16. Batu Piring	-	1	-
<b>Paringin Selatan</b>	-	<b>1</b>	<b>1</b>

SUMBER: PUSKESMAS KECAMATAN PARINGIN SELATAN  
**Kecamatan Paringin Selatan Dalam Angka 2014**

**TABEL/TABLE IV.2.2**  
**BANYAKNYA POSKESDES, BKIA, KLINIK KB,**  
**DAN POSYANDU TIAP DESA**  
**TAHUN/Year 2013**

Desa <i>Village</i>	Poskesdes	BKIA	Klinik KB	Posyandu
(1)	(2)	(3)	(4)	(5)
01. Murung Jambu	1	-	-	1
02. Halubau	-	-	-	1
03. Panggung	-	-	-	1
04. Inan	-	-	-	1
05. Murung Abuin	-	-	-	1
06. Baruh Bahinu Dalam	-	-	1	1
07. Binjai	-	-	-	1
08. Telaga Purun	1	-	-	1
09. Galombang	1	-	-	1
10. Maradap	1	-	-	1
11. Baruh Bahinu Luar	1	-	-	1
12. Bungin	1	-	-	1
13. Lingsir	1	-	-	1
14. Halubau Utara	1	-	-	1
15. Tarangan	-	-	-	1
16. Batu Piring	1	-	1	6
<b>Paringin Selatan</b>	<b>9</b>	<b>-</b>	<b>2</b>	<b>21</b>

SUMBER: PUSKESMAS KECAMATAN PARINGIN SELATAN

**TABEL/TABLE IV.2.3**  
**BANYAKNYA DOKTER, BIDAN, DAN DUKUN KAMPUNG**  
**DIRINCI TIAP DESA**  
*Number of Physicians, Obstetricians, and Midwives by Village*  
**TAHUN/Year 2013**

Desa Village	Dokter Physician	Bidan Obstetrician	Dukun Kampung Midwives
(1)	(2)	(3)	(4)
01. Murung Jambu	-	1	-
02. Halubau	-	1	1
03. Panggung	-	1	-
04. Inan	-	1	1
05. Murung Abuin	-	1	-
06. Baruh Bahinu Dalam	-	-	1
07. Binjai	-	-	-
08. Telaga Purun	-	1	-
09. Galombang	-	1	-
10. Maradap	-	1	1
11. Baruh Bahinu Luar	-	1	-
12. Bungin	-	1	1
13. Lingsir	-	1	1
14. Halubau Utara	-	1	-
15. Tarangan	-	1	-
16. Batu Piring	2	2	2
<b>Paringin Selatan</b>	<b>2</b>	<b>15</b>	<b>9</b>

SUMBER: PUSKESMAS KECAMATAN PARINGIN SELATAN  
**Kecamatan Paringin Selatan Dalam Angka 2014**

**TABEL/TABLE IV.2.4**  
**BANYAKNYA FASILITAS DAN TENAGA KELUARGA BERENCANA**  
*Number of Family Planning Facilities and Personnel*  
**TAHUN/Year 2013**

Fasilitas dan Tenaga KB <i>Family Planning Facilities and Personnel</i> (1)	Jumlah <i>Number</i> (2)
1. Klinik KB	2
2. Pos KB/Sub PKBD	23
3. Petugas KB	
✓ PPLKB	-
✓ PLKB/PKB	2
✓ PKBD	16

SUMBER: PLKB KECAMATAN PARINGIN SELATAN

**TABEL/TABLE IV.2.5**  
**BANYAKNYA AKSEPTOR KB BARU DIRINCI TIAP DESA**  
*Number of New Active Acceptor by Village*  
**TAHUN/Year 2013**

D e s a <i>Village</i>	Banyaknya Akseptor KB <i>Number of New Active Acceptor</i>
(1)	(2)
01. Murung Jambu	35
02. Halubau	65
03. Panggung	74
04. Inan	95
05. Murung Abuin	97
06. Baruh Bahinu Dalam	135
07. Binjai	62
08. Telaga Purun	78
09. Galombang	67
10. Maradap	65
11. Baruh Bahinu Luar	87
12. Bungin	94
13. Lingsir	83
14. Halubau Utara	40
15. Tarangan	26
16. Batu Piring	710
<b>Paringin Selatan</b>	<b>1 813</b>

SUMBER: PLKB KECAMATAN PARINGIN SELATAN

**TABEL/TABLE IV.2.6**  
**BANYAKNYA AKSEPTOR KB MENURUT PEMAKAIAN**  
**JENIS ALAT KONTRASEPSI**  
*Number of Active Acceptor by Kind of Contraception*  
**TAHUN/Year 2013**

Jenis Alat Kontrasepsi <i>Contraception Tools</i>	Banyaknya Akseptor KB <i>Number of New Active Acceptor</i>
(1)	(2)
1. IUD	7
2. Pil	1 657
3. Kondom	227
4. Suntikan	1456
5. Implant	113
6. OV	-
7. MOW	13
8. MOP	7
9. Lainnya	-
<b>J u m l a h/Total</b>	<b>3 480</b>

SUMBER: PLKB KECAMATAN PARINGIN SELATAN

**TABEL/TABLE IV.2.7**  
**BANYAKNYA KEPALA KELUARGA MENURUT TINGKAT SEJAHTERA**  
*Number of Family Head by Prosperous Level*  
**TAHUN/Year 2013**

Tingkat Sejahtera <i>Prosperous Level</i>	Banyaknya Kepala Keluarga <i>Number of Family Head</i>
(1)	(2)
1. Pra Sejahtera	40
2. Sejahtera I	78
3. Sejahtera II	600
4. Sejahtera III	929
5. Sejahtera Plus	11
<b>J u m l a h/Total</b>	
	<b>1 655</b>

SUMBER: PLKB KECAMATAN PARINGIN SELATAN

**TABEL/TABLE IV.2.8**  
**BANYAKNYA ORGANISASI KARANG TARUNA**  
**MENURUT KRITERIA**  
**TAHUN/Year 2013**

Kriteria Karang Taruna <i>Criteria</i>	Banyaknya <i>Total</i>
(1)	(2)
1. Tumbuh	10
2. Berkembang	5
3. Maju	-
4. Percontohan	-
<b>Jumlah/Total</b>	<b>15</b>

SUMBER: DINAS SOSIAL TENAGA KERJA DAN TRANSMIGRASI KABUPATEN BALANGAN  
 SOURCE : SOCIAL EMPLOYMENT AND TRANSMIGRATION SERVICE OF BALANGAN



**TABEL/TABLE IV.3.1**  
**BANYAKNYA NIKAH, TALAK, CERAI, DAN RUJUK**  
**DIRINCI TIAP DESA**  
*Number of Marriages, Divorces, Separations, and Reconciliations*  
**TAHUN/Year 2013**

Desa Village	Nikah Marriages	Cerai Talak Divorces	Cerai Gugat Separations	Rujuk Reconciliations
(1)	(2)	(3)	(4)	(5)
1. Murung Jambu	3	-	-	-
2. Halubau	4	-	-	-
3. Panggung	4	-	-	-
4. Inan	7	-	-	-
5. Murung Abuin	5	-	-	-
6. Baruh Bahinu Dalam	13	-	-	-
7. Binjai	1	-	-	-
8. Telaga Purun	4	-	-	-
9. Galombang	3	-	-	-
10. Maradap	7	-	-	-
11. Baruh Bahinu Luar	3	-	-	-
12. Bungin	3	-	-	-
13. Lingsir	9	-	-	-
14. Halubau Utara	3	-	-	-
15. Tarangan	1	-	-	-
16. Batu Piring	31	-	-	-
<b>Paringin Selatan</b>	<b>101</b>	<b>-</b>	<b>-</b>	<b>-</b>

SUMBER: KANTOR URUSAN AGAMA KECAMATAN PARINGIN SELATAN  
 SOURCE:

**TABEL/TABLE IV.3.2**  
**BANYAKNYA TEMPAT PERIBADATAN TIAP DESA**  
*Number of Worship Place and Moslem by District*  
**TAHUN/Year 2013**

Desa <i>Village</i>	Mesjid <i>Mosque</i>	Langgar
(1)	(2)	(3)
1. Murung Jambu	-	2
2. Halubau	1	3
3. Panggung	1	2
4. Inan	1	1
5. Murung Abuin	-	2
6. Baruh Bahinu Dalam	1	1
7. Binjai	-	2
8. Telaga Purun	-	3
9. Galombang	-	2
10. Maradap	1	-
11. Baruh Bahinu Luar	1	2
12. Bungin	-	3
13. Lingsir	1	3
14. Halubau Utara	-	3
15. Tarangan	1	2
16. Batu Piring	3	10
<b>Paringin Selatan</b>	<b>11</b>	<b>41</b>

SUMBER: KEMENTERIAN AGAMA KABUPATEN BALANGAN  
 SOURCE: RELIGIOUS AFFAIRS MINISTRY OF BALANGAN REGENCY

**TABEL/TABLE V.1.1**  
**LUAS WILAYAH KECAMATAN PARINGIN SELATAN**  
**MENURUT JENIS PENGGUNAAN LAHAN**  
*The Total Area of Paringin Selatan by Land Utilization*  
**TAHUN/Year 2013**

Jenis Penggunaan Lahan <i>Land Utilization</i>	Luas (Ha) <i>Area (ha)</i>
(1)	(2)
1. Lahan Pertanian	
a. Lahan Sawah	3 114
b. Lahan Bukan Sawah	5 069
2. Lahan Bukan Pertanian	497
<b>J u m l a h/Total</b>	<b>8 680</b>

SUMBER: DINAS PERTANIAN, TANAMAN PANGAN, HORTIKULTURA, PETERNAKAN, DAN PERIKANAN KABUPATEN BALANGAN  
 SOURCE: AGRICULTURE, FOOD CROPS, HORTICULTURE, ANIMAL HUSBANDRY, AND FISHERY SERVICE OF BALANGAN REGENCY

**TABEL/TABLE V.1.2**  
**LUAS LAHAN SAWAH MENURUT JENIS PENGGUNAAN**  
*Wetland Area by Land Utilization*  
**TAHUN/Year 2013**

Jenis Penggunaan Lahan <i>Land Utilization</i>	Luas (Ha) <i>Area (Ha)</i>
(1)	(2)
1. Irigasi Teknis	-
2. Irigasi Setengah Teknis	-
3. Irigasi Sederhana/PU	-
4. Irigasi Desa/Non PU	220
5. Tadah Hujan	2 619
6. Pasang Surut	-
7. Lebak	275
8. Lainnya (polder, rembesan, dll)	-
<b>J u m l a h/Total</b>	<b>3 114</b>

SUMBER: DINAS PERTANIAN, TANAMAN PANGAN, HORTIKULTURA, PETERNAKAN, DAN PERIKANAN KABUPATEN BALANGAN  
 SOURCE: AGRICULTURE, FOOD CROPS, HORTICULTURE, ANIMAL HUSBANDRY, AND FISHERY SERVICE OF BALANGAN REGENCY

**TABEL/TABLE V.1.3**  
**LUAS LAHAN SAWAH MENURUT PENGUSAHAAN**  
*Wetland Area by Land Working*  
**TAHUN/Year 2013**

Pengusahaan Lahan <i>Land Working</i>	Luas (Ha) <i>Area (Ha)</i>
(1)	(2)
1. Ditanami Padi Satu Kali	2 780
2. Ditanami Padi Dua kali atau lebih	59
3. Sementara Tidak Diusahakan	275
<b>J u m i a h/Total</b>	<b>3 114</b>

SUMBER: DINAS PERTANIAN, TANAMAN PANGAN, HORTIKULTURA, PETERNAKAN, DAN PERIKANAN KABUPATEN BALANGAN  
 SOURCE: AGRICULTURE, FOOD CROPS, HORTICULTURE, ANIMAL HUSBANDRY, AND FISHERY SERVICE OF BALANGAN REGENCY

**TABEL/TABLE V.1.4**  
**LUAS LAHAN PERTANIAN BUKAN SAWAH DAN LAHAN BUKAN PERTANIAN**  
**MENURUT JENIS PENGGUNAAN**  
*Dryland Area by Land Utilization*  
**TAHUN/Year 2013**

Jenis Penggunaan Tanah <i>Land Utilization</i>	Luas (Ha) <i>Area (Ha)</i>
(1)	(2)
1. Lahan Pertanian Bukan Sawah	<b><u>5 069</u></b>
a. Tegak/kebun	5
b. Ladang/huma	105
c. Perkebunan	4 381
d. Ditanami pohon/hutan rakyat	231
e. Tambak	-
f. Kolam/tebat/empang	17
g. Padang penggembalaan/rumput	19
h. Sementara tidak diusahakan	154
i. Lainnya (pekarangan yang ditanami tanaman pertanian, dll)	157
2. Lahan Bukan Pertanian	<b><u>497</u></b>
a. Rumah, bangunan dan halaman sekitarnya	391
b. Hutan negara	-
c. Rawa-rawa (tidak ditanami)	-
d. Lainnya (jalan, sungai, danau, lahan tandus, dll)	106
<b>J u m l a h/Total</b>	<b>5 566</b>

SUMBER: DINAS PERTANIAN, TANAMAN PANGAN, HORTIKULTURA, PETERNAKAN, DAN PERIKANAN KABUPATEN BALANGAN  
 SOURCE: AGRICULTURE, FOOD CROPS, HORTICULTURE, ANIMAL HUSBANDRY, AND FISHERY SERVICE OF BALANGAN REGENCY

**TABEL/TABLE V.1.5**  
**LUAS TANAM, RUSAK, PANEN DAN PRODUKSI**  
**TANAMAN PADI DAN PALAWIJA**  
*Planted and Harvested Area, Production, and Yield Rate of Paddy and Second Crops*  
**TAHUN/Year 2013**

Jenis Tanaman <i>Crops</i>	Tanam <i>Planted</i> (Ha)	Rusak <i>Damaged</i> (Ha)	Panen <i>Harvest</i> (Ha)	Produksi <i>Production</i> (Ton)
(1)	(2)	(3)	(4)	(5)
1. Padi Sawah	2 766	-	2 766	11 905,13
2. Padi Ladang	60	-	60	179,04
3. Jagung	46	-	35	129,70
4. Ubi Kayu	31	-	31	434,62
5. Ubi Jalar	10	-	8	99,10
6. Kacang Tanah	14	-	14	17,46
7. Kacang Kedele	50	-	50	62,61
8. Kacang Hijau	2	-	2	2,21

SUMBER: DINAS PERTANIAN, TANAMAN PANGAN, HORTIKULTURA, PETERNAKAN, DAN PERIKANAN KABUPATEN BALANGAN  
 SOURCE: AGRICULTURE, FOOD CROPS, HORTICULTURE, ANIMAL HUSBANDRY, AND FISHERY SERVICE OF BALANGAN REGENCY

**TABEL/TABLE V.1.6**  
**LUAS TANAM PADI MENURUT JENIS VARIETASNYA**  
*Planted Area of Paddy by Kind of Variety*  
**TAHUN/Year 2013**

Jenis Varietas <i>Kind of Variety</i>	Luas Tanam <i>Planted Area</i> (Ha)
(1)	(2)
1. PB 42	390
2. IR 64	-
3. Ciherang	436
4. Nekongga	482
5. Btg Pioma	-
6. Situbagendit	45
<b>J u m l a h/Total</b>	<b>1 353</b>

SUMBER: DINAS PERTANIAN, TANAMAN PANGAN, HORTIKULTURA, PETERNAKAN, DAN PERIKANAN KABUPATEN BALANGAN  
 SOURCE: AGRICULTURE, FOOD CROPS, HORTICULTURE, ANIMAL HUSBANDRY, AND FISHERY SERVICE OF BALANGAN REGENCY



**TABEL/TABLE V.2.1**  
**LUAS TANAM DAN PRODUKSI TANAMAN PERKEBUNAN**  
**MENURUT JENISNYA**  
*Planted Area and Production of Smallholders Estate by Type of Crops*  
**TAHUN/Year 2013**

Jenis Tanaman <i>Crops</i>	Luas Tanaman / <i>Crops Area (Ha)</i>			Produksi <i>Production (Ton)</i>
	Muda <i>Unripe</i>	Tanaman Mengha- silkan <i>Produced</i>	Tana- man ru- sak <i>Damaged</i>	
(1)	(2)	(3)		
1. Karet	1 087	1 785	270	1 918
2. Kelapa	9	16	4	10
3. Kopi	5	5	2	0,6
4. Lada	-	-	-	-
5. Cengkeh	-	-	-	-
6. Kapuk	-	-	-	-
7. Kemiri	2	2	1	1
8. Pinang	-	-	-	-
9. Aren / Enau	20	7	3	8,00
10. Jajane	-	-	-	-
11. Kapolaga	-	-	-	-
12. Kelapa Hibrida	-	-	-	-
13. Sagu	7	9	4	13,5
14. Kakao	-	-	-	-
15. Kelapa Sawit	-	-	-	-
16. Purun	1	2	-	-

SUMBER: DINAS PERTANIAN, TANAMAN PANGAN, HORTIKULTURA, PETERNAKAN, DAN PERIKANAN KABUPATEN BALANGAN  
 SOURCE: AGRICULTURE, FOOD CROPS, HORTICULTURE, ANIMAL HUSBANDRY, AND FISHERY SERVICE OF BALANGAN REGENCY

**TABEL/TABLE V.3.1**  
**BANYAKNYA TERNAK BESAR, TERNAK KECIL DAN TERNAK UNGGAS**  
**KECAMATAN PARINGIN SELATAN**  
*Population of Large Livestock, Small Livestock and Poultry*  
*Paringin Selatan*  
**TAHUN/Year 2013**

Jenis <i>Type</i>	Jumlah <i>Total</i>
(1)	(3)
Kuda	-
Sapi	316
Kerbau	2
Kambing	190
Domba	-
Babi	-
Ayam Ras	21 570
Ayam Buras	12 904
Itik	3 218
<b>Jumlah</b>	<b>38 200</b>

SUMBER: DINAS PERTANIAN, TANAMAN PANGAN, HORTIKULTURA, PETERNAKAN, DAN PERIKANAN KABUPATEN BALANGAN  
 SOURCE: AGRICULTURE, FOOD CROPS, HORTICULTURE, ANIMAL HUSBANDRY, AND FISHERY SERVICE OF BALANGAN REGENCY

**TABEL/TABLE V.4.1**  
**BANYAKNYA PRODUKSI IKAN DARAT**  
*Production and Production Value of Inland Fishery*  
**TAHUN/Year2013**

Jenis Produksi	Produksi (Ton)
(1)	(2)
1. Hasil Budidaya	114,6
2. Hasil Penangkapan	245,5
<b>J u m l a h/Total</b>	<b>360,1</b>

SUMBER: DINAS PERTANIAN, TANAMAN PANGAN, HORTIKULTURA, PETERNAKAN, DAN PERIKANAN KABUPATEN BALANGAN  
 SOURCE: AGRICULTURE, FOOD CROPS, HORTICULTURE, ANIMAL HUSBANDRY, AND FISHERY SERVICE OF BALANGAN REGENCY

**TABEL/TABLEV.4.2**  
**LUAS BUDIDAYA PERIKANAN**  
**MENURUT TEMPAT BUDIDAYA**  
*Number of Fishing Households and Fish Cultured Areas*  
**TAHUN/Year2013**

Tempat Budidaya <i>Cultured Place</i>	Jumlah	Luas Area (m <sup>2</sup> )
(1)		(3)
1. Kolam	20	487
2. Kolam Terpal	7	168
3. Keramba	78	234
4. Jala Apung	173	1 403
5. Fispem	-	-
<b>J u m l a h/Total</b>		<b>2 292</b>

SUMBER: DINAS PERTANIAN, TANAMAN PANGAN, HORTIKULTURA, PETERNAKAN, DAN PERIKANAN KABUPATEN BALANGAN  
 SOURCE: AGRICULTURE, FOOD CROPS, HORTICULTURE, ANIMAL HUSBANDRY, AND FISHERY SERVICE OF BALANGAN REGENCY

**TABEL/TABLE VI.1.1**  
**BANYAKNYA KUD DAN NON KUD,**  
**ANGGOTANYA, SERTA JUMLAH SIMPANAN**  
**TAHUN/Year 2013**

Jenis Koperasi <i>Type of Cooperatives</i>	Jumlah <i>Total</i>	Anggota <i>Members</i>
(1)	(2)	(2)
1. Koperasi Unit Desa (KUD)	-	-
2. Non Koperasi Unit Desa (Non KUD)	8	719

SUMBER: DINAS PERINDUSTRIAN, PERDAGANGAN, DAN KOPERASI KABUPATEN BALANGAN  
 SOURCE: INDUSTRY, TRADING, AND COOPERATIVE SERVICE OF BALANGAN REGENCY

**TABEL/TABLE VI.2.1**  
**LUAS FORMASI GEOLOGI KECAMATAN PARINGIN SELATAN**  
*Total Area of Geological Formation of Paringin Selatan*

Formasi Geologi <i>Geological Formation</i>	Luas* <i>Area (Ha)</i>
(1)	(2)
1. Formasi Dahor	9 080
2. Formasi Warukin	14 450
3. Formasi Berai	-
4. Formasi Tanjung	-
5. Formasi Pitap	-
6. Anggota Haruyan Formasi Pitap	-
7. Aluvial	-
8. Granodiorit	-
9. Granit Batang Alai	-
10. Olistolit	-
11. Batuan Ultrabasa	-
<b>J u m l a h/Total</b>	<b>23 530</b>

\*) Masih Bergabung dengan Kecamatan Paringin

SUMBER: DINAS PERTAMBANGAN DAN ENERGI KABUPATEN BALANGAN

SOURCE: MINING AND ENERGY SERVICE OF BALANGAN REGENCY

**TABEL/TABLE VI.3.1**  
**BANYAKNYA SAMBUNGAN LANGGANAN AIR MINUM**  
**MENURUT JENIS SAMBUNGAN**  
*Total of Sanitary Water Customer Connection by Kind Connection*  
**TAHUN/Year 2013**

Jenis Sambungan <i>Kind of Connection</i>	Banyaknya <i>Total</i>
(1)	(2)
1. Sambungan Aktif/ <i>Active</i>	
- Langsung	200
- Tidak Langsung	-
2. Sambungan Tidak Aktif/ <i>Inactive</i>	
- Langsung	106
- Tidak Langsung	-
<b>J u m l a h/Total</b>	<b>306</b>

\* ) Masih Bergabung dengan Kecamatan Paringin

SUMBER: PDAM KABUPATEN BALANGAN

SOURCE: REGIONAL WATER SUPPLY ENTERPRISE OF BALANGAN REGENCY

**TABEL/TABLE VI.3.2**  
**BANYAKNYA PELANGGAN AIR MINUM, PRODUKSI TERJUAL,**  
**DAN NILAI PRODUKSI MENURUT JENIS KONSUMEN**  
*Sanitary Water Customers, Sold, and Production Value by Kind of Consumers*  
**TAHUN/Year 2013**

Jenis Pelanggan <i>Kind of Customers</i>	Jumlah Pelanggan <i>Total of Customers</i>	Produksi Terjual <i>Sold (M<sup>3</sup>)</i>	Nilai Terjual <i>Value (Rp)</i>
(1)	(2)	(3)	(4)
1. Non Niaga	229	27 293	93 204,96
2. Niaga Umum	-	-	177,00
3. Niaga Khusus	-	-	-
4. Sosial Umum	-	-	-
5. Sosial Khusus	17	2 742	10 259,46
<b>J u m l a h/Total</b>	<b>317</b>	<b>30 035</b>	<b>103 641,42</b>

\*) Masih Bergabung dengan Kecamatan Paringin

SUMBER: PDAM KABUPATEN BALANGAN

SOURCE: REGIONAL WATER SUPPLY ENTERPRISE OF BALANGAN REGENCY



**TABEL/TABLE VII.1**  
**PANJANG JALAN MENURUT JENIS PERMUKAAN,**  
**KONDISI JALAN, DAN KELAS JALAN**  
*Length of Roads by Type of Surface, Condition, and Class*  
**TAHUN/Year 2013**

Jenis Permukaan, Kondisi, dan Kelas Jalan <i>Type of Surface, Condition, and Class</i>	Panjang Jalan (km) <i>Length</i>
(1)	(2)
<b><u>Jenis Permukaan/Type of Surface</u></b>	
1. Aspal	42,321
2. Kerikil	5,029
3. Tanah	-
4. Tidak Dirinci	-
<u>Jumlah/Total</u>	<u>47,350</u>
<b><u>Kondisi Jalan/Condition</u></b>	
1. Baik	12,383
2. Sedang	-
3. Rusak	31,720
4. Rusak Berat	3,247
<u>Jumlah/Total</u>	<u>47,350</u>
<b><u>Kelas Jalan/Class</u></b>	
1. Kelas I	-
2. Kelas II	-
3. Kelas IIIA	-
4. Kelas IIIB	-
5. Kelas IIIC	47,350
6. Kelas IV	-
7. Kelas V	-
8. Kelas Tidak Dirinci	-
<u>Jumlah/Total</u>	<u>47,350</u>

SUMBER: DINAS PEKERJAAN UMUM KABUPATEN BALANGAN

**TABEL/TABLE VII.2**  
**BANYAKNYA KENDARAAN BERMOTOR**  
**YANG TERDAPAT DI TIAP DESA**  
**TAHUN/Year 2013**

Desa <i>Village</i>	Kendaraan Bermotor		
	Roda 4	Roda 3	Roda 2
(1)	(2)	(3)	(4)
1. Murung Jambu	4	-	48
2. Halubau	8	-	67
3. Panggung	14	-	61
4. Inan	8	-	67
5. Murung Abuin	9	-	73
6. Baruh Bahinu Dalam	8	-	81
7. Binjai	7	-	48
8. Telaga Purun	10	-	57
9. Galombang	13	-	64
10. Maradap	14	-	49
11. Baruh Bahinu Luar	12	-	56
12. Bungin	14	-	73
13. Lingsir	9	-	59
14. Halubau Utara	7	-	52
15. Tarangan	2	-	43
16. Batu Piring	72	-	281
<b>Paringin Selatan</b>	<b>211</b>	<b>-</b>	<b>1 179</b>

SUMBER: KEPALA DESA

**TABEL/TABLE VII.3**  
**BANYAKNYA KENDARAAN TIDAK BERMOTOR**  
**YANG TERDAPAT DI TIAP DESA**  
**TAHUN/Year 2013**

Desa <i>Village</i>	Becak <i>Handicap</i>	Sepeda <i>Bike</i>	Gerobak <i>Cart</i>
(1)	(2)	(3)	(4)
1. Murung Jambu	-	34	2
2. Halubau	-	36	2
3. Panggung	-	33	3
4. Inan	-	35	3
5. Murung Abuin	-	36	3
6. Baruh Bahinu Dalam	-	56	3
7. Binjai	-	32	2
8. Telaga Purun	-	34	4
9. Galombang	-	37	3
10. Maradap	-	40	3
11. Baruh Bahinu Luar	-	32	3
12. Bungin	-	30	3
13. Lingsir	2	29	3
14. Halubau Utara	-	30	2
15. Tarangan	-	27	4
16. Batu Piring	1	142	15
<b>Paringin Selatan</b>	<b>3</b>	<b>663</b>	<b>58</b>

SUMBER: KEPALA DESA

**TABEL/TABLE VIII.1**  
**REALISASI PENDAPATAN ASLI DAERAH**  
**KECAMATAN PARINGIN SELATAN**  
*Number of Regional Revenues of Paringin Selatan by Kind of Revenues*  
**TAHUN/Year 2013**

Jenis Pendapatan <i>Type of Revenue</i>	Jumlah / <i>Total</i> (Rp)	
	Anggaran <i>Budget</i>	Realisasi <i>Realization</i>
(1)	(2)	(3)
1. Pajak Reklame	-	-
2. Pajak Pengambilan Bahan Galian Golongan C	-	-
3. Retribusi Pelayanan Persampahan/Kebersihan	-	-
4. Retribusi Pelayanan Pasar	-	-
5. Retribusi Pasar Grosir/Pertokoan (sewa toko/los)	-	-
6. Retribusi Pasar Grosir/Pertokoan (petak toko)	-	-
7. Retribusi Huller Gabah	-	-
8. Retribusi Tempat Penumpukan Karet	-	-
9. Retribusi Izin Mendirikan Bangunan	7 000 000	10 032 575
10. Retribusi Izin Gangguan/HO	-	-
11. Sumbangan Pihak III	-	-
<b>J u m l a h/Total</b>	<b>7 000 000</b>	<b>10 032 575</b>

SUMBER: DINAS PENDAPATAN KABUPATEN BALANGAN  
 SOURCE: REGIONAL REVENUE SERVICE OF BALANGAN REGENCY

<http://balangankab.bps.go.id>



**BADAN PUSAT STATISTIK  
KABUPATEN BALANGAN**

Jl. A. Yani Km. 2,5 Parangin 71619

Telp. (0526) 2028202, Fax (0526) 2028201

E-mail: [bps6311@bps.go.id](mailto:bps6311@bps.go.id)

Homepage: <http://balangankab.bps.go.id>