

PRODUK DOMESTIK REGIONAL BRUTO

PROVINSI ACEH
MENURUT LAPANGAN USAHA
TRIWULAN I 2024



BPS ACEH



**BADAN PUSAT STATISTIK
PROVINSI ACEH**

PRODUK DOMESTIK REGIONAL BRUTO

PROVINSI ACEH
MENURUT LAPANGAN USAHA
TRIWULAN I 2024

BPS ACEH



**PRODUK DOMESTIK REGIONAL BRUTO
PROVINSI ACEH
MENURUT LAPANGAN USAHA
TRIWULAN I – 2024**

Katalog BPS : 9302021.11

No. ISSN : 2502.0897

No. Publikasi : 11000.24020

Ukuran buku : 14,8 x 21 cm

Jumlah Halaman : 16 + viii halaman

Naskah :
Badan Pusat Statistik Provinsi Aceh

Gambar Kulit :
Badan Pusat Statistik Provinsi Aceh

Penyunting :
Badan Pusat Statistik Provinsi Aceh

Diterbitkan oleh :
Badan Pusat Statistik Provinsi Aceh

Dilarang mengumumkan, mendistribusikan, mengomunikasikan, dan/atau mengandakan sebagian atau seluruh isi buku ini untuk tujuan komersial tanpa izin tertulis dari Badan Pusat Statistik

KATA PENGANTAR

Badan Pusat Statistik Provinsi Aceh menerbitkan publikasi PDRB Provinsi Aceh secara triwulanan. Penerbitan publikasi ini dalam rangka mendiseminasikan kajian tentang gambaran kinerja perekonomian di Provinsi Aceh secara lebih dini dan lengkap. Dalam publikasi ini disajikan data dan kajian terhadap nilai PDRB, pertumbuhan ekonomi, dan struktur ekonomi pada triwulan I tahun 2024. Selain itu juga disebutkan secara jelas perkembangan lapangan usaha-lapangan usaha yang dominan memengaruhi perekonomian Aceh.

Perlu disampaikan bahwa angka-angka yang terdapat pada publikasi ini masih bersifat angka sangat sementara yang akan dilakukan perbaikan pada tahun berikutnya. Beberapa lapangan usaha dalam publikasi ini disebutkan secara singkat untuk memudahkan pembaca.

Akhirnya diucapkan terima kasih kepada semua pihak yang telah memberikan bantuan atas terbitnya publikasi ini. Semoga publikasi ini dapat bermanfaat.

Banda Aceh, Juni 2024

Kepala BPS Provinsi Aceh



Ahmadrswan Nasution

RINGKASAN

Perekonomian Aceh yang dicerminkan dalam PDRB Aceh mencapai 57,56 triliun rupiah pada triwulan I 2024 atau turun sebesar 3,70 triliun dari triwulan IV 2023 yang sebesar 61,27 triliun rupiah atas dasar harga berlaku. Sedangkan perekonomian Aceh tanpa migas juga mengalami penurunan sebesar 3,74 triliun dari 58,43 triliun rupiah menjadi 54,68 triliun rupiah. Demikian juga atas dasar harga konstan 2010 (ADHK 2010), PDRB triwulan I 2024 adalah sebesar 36,70 triliun rupiah, turun 2,53 triliun rupiah dari triwulan IV 2023 yang sebesar 39,23 triliun rupiah. Nilai PDRB ADHK 2010 tanpa migas, pada triwulan I 2024 mengalami penurunan sebesar 2,54 triliun rupiah dari 37,63 triliun rupiah menjadi sebesar 35,09 triliun rupiah.

Kinerja perekonomian Aceh secara tahunan y-on-y, yaitu triwulan I 2024 dibandingkan dengan triwulan I 2023, menunjukkan kenaikan. Secara y-on-y pada triwulan I 2024 dengan migas naik sebesar 4,82 persen. Sementara itu, y-on-y tanpa migas naik sebesar 4,18 persen pada triwulan I 2024. Perekonomian Aceh triwulan I 2024 (q-to-q) dibandingkan triwulan IV 2023 mengalami penurunan sebesar 6,44 persen dengan migas sedangkan dengan non migas turun sebesar 6,75 persen

DAFTAR ISI

	Halaman
KATA PENGANTAR.....	iii
DAFTAR ISI.....	v
DAFTAR GAMBAR.....	vi
DAFTAR TABEL.....	vii
BAB I. PENDAHULUAN.....	1
BAB II. TINJAUAN PDRB	3
2.1. Nilai PDRB.....	3
2.2. Pertumbuhan Ekonomi.....	5
BAB III. PDRB MENURUT LAPANGAN USAHA	6
3.1. Laju Pertumbuhan Tahunan (<i>y-on-y</i>).....	6
3.2. Pertumbuhan Ekonomi Triwulanan (<i>q-to-q</i>).....	7
3.3. Struktur Ekonomi.....	8

DAFTAR GAMBAR

Halaman

Gambar 1. Nilai PDRB ADHB Triwulan I-2023, Triwulan IV-2023, dan Triwulan I-2024 (triliun rupiah).....	3
Gambar 2. Nilai PDRB ADHK 2010 Triwulan I-2023, Triwulan IV-2023, dan Triwulan I-2024 (triliun rupiah)	4
Gambar 3. Laju Pertumbuhan PDRB Tw. I 2024 (persen).....	5
Gambar 4. Laju Pertumbuhan Tahunan (<i>y-on-y</i>) Menurut Lapangan Usaha, Triwulan I 2024 (persen).....	6
Gambar 5. Laju Pertumbuhan Triwulanan (<i>q-to-q</i>) Menurut Lapangan Usaha (persen), Triwulan I 2024.....	8
Gambar 6. Struktur PDRB ADHB Dengan Migas menurut Lapangan Usaha, Triwulan I 2024 (persen).....	9
Gambar 7. Struktur PDRB ADHB Tanpa Migas Menurut Lapangan Usaha, Triwulan I 2024 (persen).....	10

DAFTAR TABEL

Halaman

Tabel A. PDRB Atas Dasar Harga Berlaku Menurut Lapangan Usaha (Triliun Rupiah).....	11
Tabel B. PDRB Atas Dasar Harga Konstan 2010 Menurut Lapangan Usaha (Triliun Rupiah).....	12
Tabel C. Laju Pertumbuhan Ekonomi y - on - y (persen).....	13
Tabel D. Laju Pertumbuhan Ekonomi Triwulanan q - to - q (persen).....	14
Tabel E. Distribusi Persentase PDRB Atas Dasar Harga Berlaku Dengan Migas Menurut Triwulan.....	15
Tabel F. Distribusi Persentase PDRB Atas Dasar Harga Berlaku Tanpa Migas Menurut Triwulan.....	16

Halaman ini sengaja di kosongkan

<https://aceh.bps.go.id>

BAB I. PENDAHULUAN

Produk Domestik Regional Bruto (PDRB) merupakan nilai tambah bruto atau balas jasa faktor produksi yang dihasilkan di wilayah domestik suatu daerah yang timbul akibat berbagai aktivitas ekonomi dalam suatu periode tertentu. PDRB merupakan salah satu data statistik yang digunakan untuk menilai kinerja ekonomi secara makro di suatu wilayah dalam periode tertentu.

PDRB atas dasar harga berlaku atau disebut sebagai PDRB nominal disusun berdasarkan harga yang berlaku pada periode penghitungan dan bertujuan untuk melihat struktur perekonomian. PDRB atas dasar harga konstan disusun berdasarkan harga pada tahun dasar dan bertujuan untuk mengukur pertumbuhan ekonomi. Tahun 2010 sudah ditetapkan sebagai tahun dasar baru dalam perhitungan PDRB saat ini menggantikan tahun dasar lama 2000.

Penghitungan PDRB yang digunakan dalam publikasi ini ialah melalui pendekatan produksi yaitu menghitung nilai tambah barang dan jasa yang dihasilkan seluruh unit produksi di wilayah Provinsi Aceh setiap triwulan. PDRB pendekatan produksi atau menurut lapangan usaha diperoleh dari selisih nilai barang dan jasa yang dihasilkan dikurangi bahan baku yang digunakan sebagai input ditambah pajak atas produk dikurangi subsidi atas produk. Unit-unit produksi tersebut dikelompokkan menjadi 17 kategori lapangan usaha, yaitu:

- | | |
|---|--|
| A. Pertanian, kehutanan, dan perikanan; | G. Perdagangan besar dan eceran dan reparasi mobil dan sepeda motor; |
| B. Pertambangan dan penggalian; | H. Transportasi dan pergudangan; |
| C. Industri pengolahan; | I. Penyediaan akomodasi & makan minum; |
| D. Pengadaan listrik dan gas; | J. Informasi & komunikasi; |
| E. Pengadaan Air; | K. Jasa keuangan; |
| F. Konstruksi; | L. Real estate; |

M,N Jasa perusahaan;
O Administrasi pemerintahan,
pertahanan, & jaminan sosial
wajib;
P Jasa pendidikan;

Q Jasa kesehatan & kegiatan
sosial;
R,S,T,U Jasa lainnya

Salah satu kegunaan dari angka PDRB secara triwulanan adalah untuk mengetahui pergerakan perekonomian daerah secara musiman. Selain itu pertumbuhan antar tahun (*year on year*) juga bermanfaat sebagai indikasi pertumbuhan yang akan membentuk pertumbuhan ekonomi tahunan di suatu daerah. Hal ini sangat bermanfaat sebagai dasar pijakan berbagai pihak dalam menentukan kebijakan yang akan ditempuh.

BAB II. TINJAUAN PDRB

2.1. Nilai PDRB

Perekonomian Aceh yang dicerminkan dalam PDRB Aceh mencapai 57,56 triliun rupiah pada triwulan I 2024 atau turun sebesar 3,70 triliun dari triwulan IV 2023 yang sebesar 61,27 triliun rupiah atas dasar harga berlaku. Sedangkan perekonomian Aceh tanpa migas juga mengalami penurunan sebesar 3,74 triliun dari 58,43 triliun rupiah menjadi 54,68 triliun rupiah.

Gambar 1. Nilai PDRB ADHB Triwulan I-2023, Triwulan IV-2023, dan Triwulan I-2024 (triliun rupiah)

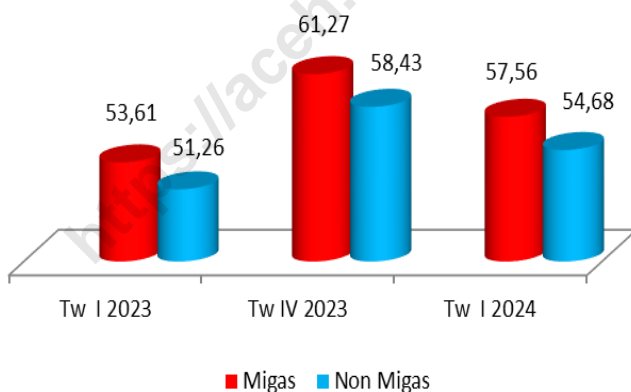

Berdasarkan atas dasar harga konstan 2010 (ADHK 2010), PDRB triwulan I 2024 adalah sebesar 36,70 triliun rupiah, turun 2,53 triliun rupiah dari triwulan IV 2023 yang sebesar 39,23 triliun rupiah. Nilai PDRB ADHK 2010 tanpa migas, pada triwulan I 2024 mengalami penurunan sebesar 2,54 triliun rupiah dari 37,63 triliun rupiah menjadi sebesar 35,09 triliun rupiah.

Gambar 2. Nilai PDRB ADHK 2010 Triwulan I-2023, Triwulan IV-2023, dan Triwulan I-2024 (triliun rupiah)

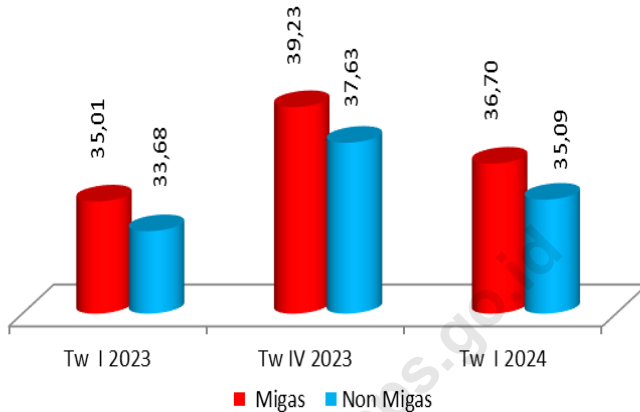

Turunnya nilai PDRB pada triwulan I 2024 disebabkan karena terjadinya penurunan hampir disemua kategori lapangan usaha, kecuali 3 (tiga) kategori lapangan usaha mengalami kenaikan yaitu, transportasi pergudangan, jasa pendidikan, dan jasa lainnya.

Lapangan usaha pertanian, kehutanan dan perikanan mengalami penurunan paling dalam (Rp1.508,75 milyar), diikuti konstruksi (Rp1.147,28 milyar), perdagangan besar eceran, reparasi mobil dan sepeda motor (Rp552,58 milyar), administrasi pemerintah, pertahanan dan jaminan sosial wajib (Rp302,91 milyar). Kemudian kategori industri pengolahan (Rp235,42 milyar), jasa kesehatan dan kegiatan sosial (Rp100,30 milyar), penyediaan akomodasi dan makan minum (72,44 milyar). Pertambangan dan penggalian (Rp67,91), real estate (Rp44,00 milyar), jasa keuangan (Rp5,70 milyar) informasi dan komunikasi (Rp1,50 milyar) serta pengadaan listrik dan gas (Rp0,19 milyar) dan pengadaan air (0,05 milyar).

2.2. Pertumbuhan Ekonomi

Pertumbuhan ekonomi Aceh yang digambarkan oleh perkembangan PDRB atas dasar harga konstan (ADHK) 2010 dengan migas pada triwulan I 2024 mengalami penurunan sebesar 6,44 persen dibandingkan triwulan IV 2023 (q to q). Pertumbuhan ekonomi tanpa migas mengalami penurunan, yaitu sebesar 6,75 persen.

Gambar 3. Laju Pertumbuhan PDRB Tw. I 2024 (persen)

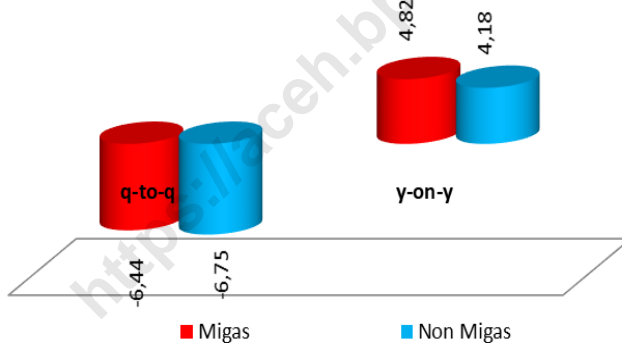

Sementara itu, jika dibandingkan dengan nilai PDRB triwulan I 2024 (y -on- y), perekonomian Aceh dengan migas naik sebesar 4,82 persen. Sedangkan antar tahun (y -on- y) tanpa migas naik sebesar 4,18 persen.

BAB III. PDRB MENURUT LAPANGAN USAHA

3.1. Laju Pertumbuhan Tahunan (y-on-y)

Kinerja perekonomian Aceh secara tahunan y-on-y, yaitu triwulan I 2024 dibandingkan dengan triwulan I 2023, menunjukkan kenaikan. Secara y-on-y pada triwulan I 2024 dengan migas naik sebesar 4,82 persen. Sementara itu, y-on-y tanpa migas naik sebesar 4,18 persen pada triwulan I 2024. Kenaikan terjadi pada seluruh lapangan usaha, kecuali jasa kesehatan dan kegiatan sosial turun sebesar 5,74 persen, dan jasa keuangan sebesar 0,38 persen.

Lapangan usaha transportasi dan pergudangan naik sebesar 10,65 persen, diikuti pengadaan listrik dan gas sebesar 9,22 persen, dan administrasi pemerintahan, pertahanan dan jaminan sosial wajib sebesar 9,08 persen. Disusul pertanian, kehutanan dan perikanan sebesar 7,04 persen, pengadaan air sebesar 6,44 persen, real estate sebesar 5,09 persen, dan konstruksi sebesar 4,87 persen, sementara 8 (delapan) lapangan usaha lainnya naik masing-masing di bawah 4,69 persen.

Gambar 4. Laju Pertumbuhan Tahunan (y-on-y) Menurut Lapangan Usaha, Triwulan I 2024 (persen)

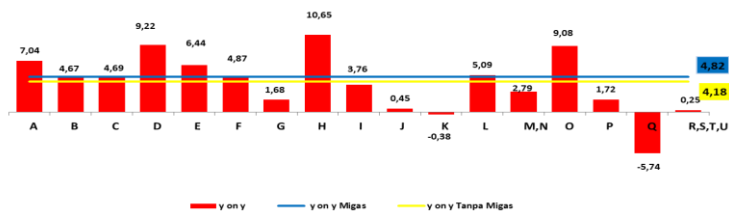

Keterangan:

- | | |
|---|--|
| A. Pertanian, Kehutanan, dan Perikanan | J. Informasi dan Komunikasi |
| B. Pertambangan dan Penggalian | K. Jasa Keuangan |
| C. Industri Pengolahan | L. Real Estate |
| D. Pengadaan Listrik dan Gas | M,N Jasa Perusahaan |
| E. Pengadaan Air | O Administrasi Pemerintahan,
Pertahanan, & Jaminan Sosial Wajib |
| F. Konstruksi | P Jasa Pendidikan |
| G. Perdagangan Besar & Eceran, Reparasi
Mobil & Sepeda Motor | Q Jasa Kesehatan & Kegiatan Sosial |
| H. Transportasi & Pergudangan | R,S,T,U Jasa Lainnya |
| I. Penyediaan Akomodasi, Makan & Minum | |

3.2. Pertumbuhan Ekonomi Triwulanan (*q-to-q*)

Perekonomian Aceh triwulan I 2024 dibandingkan triwulan IV 2023 mengalami penurunan sebesar 6,44 persen dengan migas sedangkan dengan non migas turun sebesar 6,75 persen. Penurunan terjadi hampir seluruh lapangan usaha, kecuali transportasi dan pergudangan naik sebesar 6,70 persen, jasa pendidikan sebesar 5,69 persen, jasa lainnya sebesar 3,80 persen. Kemudian real estate sebesar 2,18 persen, informasi komunikasi sebesar 0,47 persen dan pertambangan dan penggalian sebesar 0,41 persen.

Lapangan usaha konstruksi turun sebesar 19,61 persen, diikuti pertanian, kehutanan dan perikanan sebesar 9,67 persen, penyediaan akomodasi makan dan minum sebesar 7,05 persen. Lapangan usaha perdagangan besar eceran, reparasi mobil dan sepeda motor sebesar 6,91 persen, administrasi pemerintahan, pertahanan dan jaminan sosial wajib sebesar 6,74 persen, jasa kesehatan dan kegiatan sosial sebesar 6,43 persen. Sementara industri pengolahan sebesar 6,41 persen, pengadaan air sebesar 3,13 persen, kemudian kategori jasa keuangan sebesar 1,19 persen, pengadaan listrik dan gas sebesar 0,11 persen dan jasa perusahaan sebesar 0,07 persen.

Gambar 5. Laju Pertumbuhan Triwulanan (*q-to-q*) Menurut Lapangan Usaha (persen), Triwulan I 2024

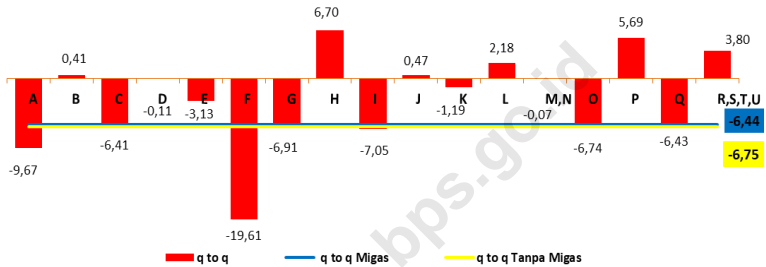

Keterangan:

- | | |
|---|--|
| A. Pertanian, Kehutanan, dan Perikanan | J. Informasi dan Komunikasi |
| B. Pertambangan dan Pengalihan | K. Jasa Keuangan |
| C. Industri Pengolahan | L. Real Estate |
| D. Pengadaan Listrik dan Gas | M,N Jasa Perusahaan |
| E. Pengadaan Air | O Administrasi Pemerintahan,
Pertahanan, & Jaminan Sosial Wajib |
| F. Konstruksi | P Jasa Pendidikan |
| G. Perdagangan Besar & Eceran, Reparasi
Mobil & Sepeda Motor | Q Jasa Kesehatan & Kegiatan Sosial |
| H. Transportasi & Pergudangan | R,S,T,U Jasa Lainnya |
| I. Penyediaan Akomodasi, Makan & Minum | |

3.3. Struktur Ekonomi

Struktur perekonomian Aceh masih didominasi oleh lapangan usaha pertanian, kehutanan, dan perikanan baik dengan migas maupun tanpa migas. Demikian juga pada triwulan I 2024, sektor pertanian mendominasi perekonomian (31,65 persen), diikuti oleh perdagangan dan reparasi mobil (15,28 persen). Kategori administrasi pemerintahan, pertahanan dan jaminan

sosial wajib menempati urutan ketiga dalam perekonomian Aceh (8,70 persen), sedangkan konstruksi menempati urutan keempat (8,32 persen). Pertambangan dan pengalihan, transportasi dan perdagangan, serta industri pengolahan menduduki peringkat kelima, keenam, dan ketujuh (Gambar 6).

Gambar 6. Struktur PDRB ADHB Dengan Migas menurut Lapangan Usaha, Triwulan I 2024 (persen)

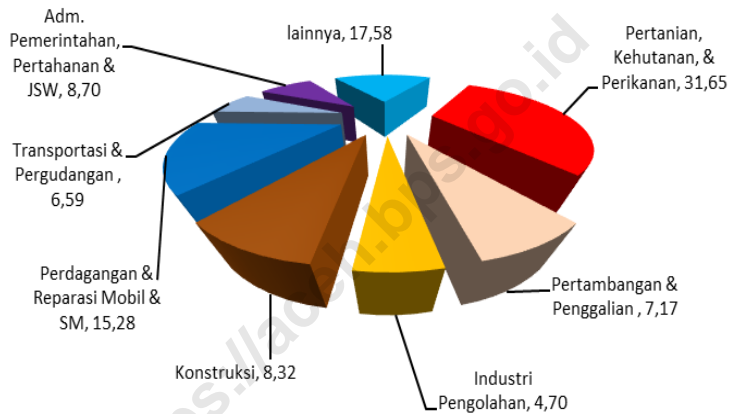

Struktur PDRB tanpa migas (Gambar 7) juga menunjukkan bahwa dua sektor dengan dominasi terbesar tetap berada pada lapangan usaha pertanian, kehutanan dan perikanan (33,32 persen) dan perdagangan besar dan eceran dan reparasi mobil (16,08 persen). Pada urutan ketiga adalah lapangan usaha administrasi pemerintahan, Pertahanan dan jaminan sosial wajib (9,16 persen), diikuti konstruksi (8,76 persen) serta transportasi dan pergudangan dengan peranan (6,93 persen). Sedangkan kategori industri pengolahan (4,21 persen) dan pertambangan dan penggalian (3,03 persen).

Gambar 7. Struktur PDRB ADHB Tanpa Migas Menurut Lapangan Usaha, Triwulan I 2024 (persen)

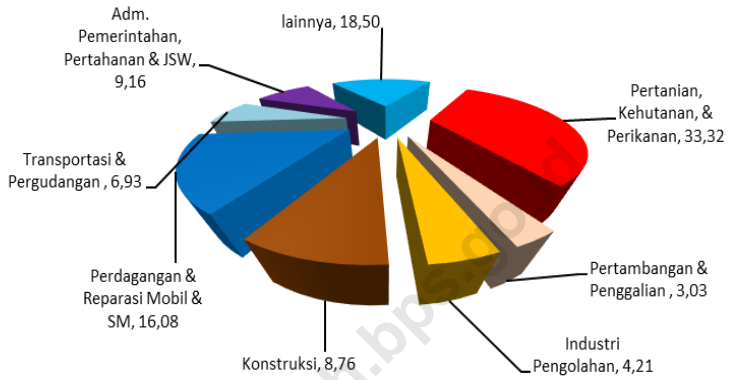

**Tabel A. PDRB Atas Dasar Harga Berlaku Menurut Lapangan Usaha
(Triliun Rupiah)**

Kategori	Uraian	2023				2024
		I	II	III	IV	I
(1)	(2)	(3)	(4)	(5)	(6)	(7)
A	Pertanian, Kehutanan, & Perikanan	16,20	16,98	16,85	19,73	18,22
B	Pertambangan & Penggalian	4,11	4,10	4,64	4,20	4,13
	1 Pertambangan Minyak & Gas Bumi	1,92	1,94	2,42	2,40	2,47
	2 Pertambangan dan Penggalian Nonmigas	2,19	2,16	2,22	1,80	1,66
C	Industri Pengolahan	2,51	2,72	2,80	2,94	2,71
	1 Industri Batubara & Pengilangan Migas	0,42	0,42	0,43	0,44	0,40
	2 Industri Nonmigas	2,09	2,31	2,37	2,50	2,30
D	Pengadaan Listrik, Gas	0,06	0,07	0,07	0,07	0,07
E	Pengadaan Air	0,02	0,02	0,03	0,03	0,03
F	Konstruksi	4,64	4,63	5,11	5,94	4,79
G	Perdagangan Besar & Eceran, & Reparasi Mobil & Sepeda Motor	8,44	8,23	8,41	9,35	8,80
H	Transportasi & Pergudangan	3,42	3,67	3,63	3,58	3,79
I	Penyediaan Akomodasi & Makan Minum	0,95	0,99	1,01	1,06	0,99
J	Informasi & Komunikasi	1,64	1,65	1,64	1,66	1,66
K	Jasa Keuangan	0,99	0,65	0,65	0,99	0,98
L	Real Estate	2,07	2,08	2,27	2,14	2,10
M,N	Jasa Perusahaan	0,34	0,33	0,35	0,36	0,35
O	Administrasi Pemerintahan, Pertahanan & Jaminan Sosial Wajib	4,29	5,20	5,07	5,31	5,01
P	Jasa Pendidikan	1,47	1,56	1,48	1,44	1,54
Q	Jasa Kesehatan & Kegiatan Sosial	1,66	1,77	1,86	1,71	1,61
R,S,T,U	Jasa lainnya	0,79	0,85	0,87	0,77	0,79
	PDRB	53,61	55,51	56,73	61,27	57,56
	PDRB NONMIGAS	51,26	53,15	53,88	58,43	54,68

**Tabel B. PDRB Atas Dasar Harga Konstan 2010 Menurut Lapangan Usaha
(Triliun Rupiah)**

Kategori	Uraian	2023				2024
		I	II	III	IV	I
(1)	(2)	(3)	(4)	(5)	(6)	(7)
A	Pertanian, Kehutanan, & Perikanan	9,80	10,19	10,03	11,61	10,49
B	Pertambangan & Penggalian	2,47	2,57	2,72	2,57	2,58
	1 Pertambangan Minyak & Gas Bumi	1,02	1,13	1,27	1,28	1,31
	2 Pertambangan dan Penggalian Nonmigas	1,45	1,44	1,45	1,29	1,28
C	Industri Pengolahan	1,49	1,60	1,61	1,67	1,56
	1 Industri Batubara & Pengilangan Migas	0,30	0,30	0,31	0,31	0,30
	2 Industri Nonmigas	1,19	1,30	1,31	1,36	1,26
D	Pengadaan Listrik, Gas	0,06	0,06	0,06	0,06	0,06
E	Pengadaan Air	0,01	0,01	0,01	0,02	0,01
F	Konstruksi	3,15	3,20	3,56	4,11	3,30
G	Perdagangan Besar & Eceran, & Reparasi Mobil & Sepeda Motor	5,74	5,56	5,69	6,27	5,83
H	Transportasi & Pergudangan	2,34	2,49	2,47	2,43	2,59
I	Penyediaan Akomodasi & Makan Minum	0,53	0,55	0,56	0,59	0,55
J	Informasi & Komunikasi	1,63	1,63	1,62	1,63	1,64
K	Jasa Keuangan	0,56	0,37	0,37	0,57	0,56
L	Real Estate	1,48	1,48	1,62	1,52	1,56
M,N	Jasa Perusahaan	0,23	0,22	0,23	0,24	0,24
O	Administrasi Pemerintahan, Pertahanan & Jaminan Sosial Wajib	2,78	3,25	3,13	3,25	3,03
P	Jasa Pendidikan	0,97	1,03	0,97	0,94	0,99
Q	Jasa Kesehatan & Kegiatan Sosial	1,20	1,26	1,33	1,21	1,13
R,S,T,U	Jasa lainnya	0,57	0,61	0,62	0,55	0,57
	PDRB	35,01	36,09	36,61	39,23	36,70
	PDRB NONMIGAS	33,68	34,66	35,03	37,63	35,09

Tabel C. Laju Pertumbuhan Ekonomi *y-on-y* (persen)

Kategori	Uraian	2023				2024
		I	II	III	IV	I
(1)	(2)	(3)	(4)	(5)	(6)	(7)
A	Pertanian, Kehutanan, dan Perikanan	4,75	5,66	7,70	8,54	7,04
B	Pertambangan dan Penggalian	-6,21	-5,28	-1,82	-6,10	4,67
	1 Pertambangan Minyak dan Gas Bumi	-22,92	-19,52	-9,41	4,91	27,94
	2 Pertambangan dan Penggalian Nonmigas	10,76	10,02	5,93	-14,94	-11,80
C	Industri Pengolahan	4,40	-4,90	-2,89	-1,97	4,69
	1 Industri Batubara dan Pengilangan Migas	4,70	1,32	-1,76	0,27	-1,33
	2 Industri Nonmigas	4,32	-6,24	-3,15	-2,48	6,23
D	Pengadaan Listrik, Gas	4,92	7,46	7,94	8,85	9,22
E	Pengadaan Air	5,78	4,84	5,31	2,00	6,44
F	Konstruksi	3,60	7,84	1,36	2,65	4,87
G	Perdagangan Besar dan Eceran, dan Reparasi Mobil dan Sepeda Motor	10,72	5,53	9,68	10,23	1,68
H	Transportasi dan Pergudangan	3,77	10,41	9,47	6,27	10,65
I	Penyediaan Akomodasi dan Makan Minum	11,32	7,09	5,38	9,16	3,76
J	Informasi dan Komunikasi	11,08	8,01	0,18	0,90	0,45
K	Jasa Keuangan	-6,89	-17,30	-26,95	5,14	-0,38
	Real Estate	4,06	3,89	2,09	4,72	5,09
M,N	Jasa Perusahaan	4,07	-5,62	-2,31	-0,02	2,79
O	Administrasi Pemerintahan, Pertahanan dan Jaminan Sosial Wajib	8,66	6,81	-5,78	-0,39	9,08
P	Jasa Pendidikan	2,18	7,76	6,76	-8,47	1,72
Q	Jasa Kesehatan dan Kegiatan Sosial	-4,58	-2,02	8,69	-3,48	-5,74
R,S,T,U	Jasa lainnya	5,75	9,14	8,49	-0,81	0,25
	PDRB	4,64	4,37	3,78	4,15	4,82
	PDRB NONMIGAS	5,79	5,42	4,38	4,15	4,18

Tabel D. Laju Pertumbuhan Ekonomi Triwulanan q - to- q (persen)

Kategori	Uraian	2023				2024
		I	II	III	IV	I
(1)	(2)	(3)	(4)	(5)	(6)	(7)
A	Pertanian, Kehutanan, dan Perikanan	-8,41	4,05	-1,60	15,74	-9,67
B	Pertambangan dan Penggalian	-9,91	3,92	6,00	-5,37	0,41
	1 Pertambangan Minyak dan Gas Bumi	-16,21	10,40	12,30	0,99	2,18
	2 Pertambangan dan Penggalian Nonmigas	-4,85	-0,66	1,04	-10,93	-1,34
C	Industri Pengolahan	-12,37	7,20	0,99	3,32	-6,41
	1 Industri Batubara dan Pengilangan Migas	-2,52	-0,66	1,73	1,79	-4,08
	2 Industri Nonmigas	-14,58	9,22	0,81	3,68	-6,95
D	Pengadaan Listrik, Gas	-0,45	9,11	1,36	-1,13	-0,11
E	Pengadaan Air	-7,17	1,83	5,16	2,61	-3,13
F	Konstruksi	-21,31	1,46	11,41	15,41	-19,61
G	Perdagangan Besar dan Eceran, dan Reparasi Mobil dan Sepeda Motor	0,91	-3,04	2,27	10,15	-6,91
H	Transportasi dan Pergudangan	2,48	6,22	-0,66	-1,71	6,70
I	Penyediaan Akomodasi dan Makan Minum	-2,21	4,37	1,53	5,35	-7,05
J	Informasi dan Komunikasi	0,92	0,35	-1,08	0,73	0,47
K	Jasa Keuangan	4,28	-33,28	-0,48	51,84	-1,19
L	Real Estate	1,82	0,20	9,31	-6,09	2,18
M,N	Jasa Perusahaan	-2,81	-3,72	4,35	2,39	-0,07
O	Administrasi Pemerintahan, Pertahanan dan Jaminan Sosial Wajib	-14,83	16,94	-3,81	3,98	-6,74
P	Jasa Pendidikan	-4,90	5,53	-5,02	-3,97	5,69
Q	Jasa Kesehatan dan Kegiatan Sosial	-4,18	4,83	5,23	-8,67	-6,43
R,S,T,U	Jasa lainnya	2,70	5,98	1,48	-10,20	3,80
	PDRB	-7,04	3,07	1,44	7,16	-6,44
	PDRB NONMIGAS	-6,77	2,88	1,08	7,43	-6,75

Tabel E. Distribusi Persentase PDRB Atas Dasar Harga Berlaku Dengan Migas Menurut Triwulan

Kategori	Uraian	2023				2024
		I	II	III	IV	I
(1)	(2)	(3)	(4)	(5)	(6)	(7)
A	Pertanian, Kehutanan, dan Perikanan	30,22	30,60	29,70	32,20	31,65
B	Pertambangan dan Penggalian	7,67	7,38	8,17	6,85	7,17
	1 Pertambangan Minyak dan Gas Bumi	3,58	3,49	4,27	3,91	4,30
	2 Pertambangan dan Penggalian Nonmigas	4,09	3,89	3,91	2,94	2,88
C	Industri Pengolahan	4,69	4,91	4,94	4,80	4,70
	1 Industri Batubara dan Pengilangan Migas	0,79	0,75	0,76	0,72	0,70
	2 Industri Nonmigas	3,90	4,15	4,18	4,08	4,00
D	Pengadaan Listrik, Gas	0,11	0,12	0,12	0,11	0,11
E	Pengadaan Air	0,04	0,04	0,05	0,04	0,05
F	Konstruksi	8,65	8,35	9,01	9,69	8,32
G	Perdagangan Besar dan Eceran, dan Reparasi Mobil dan Sepeda Motor	15,74	14,82	14,83	15,26	15,28
H	Transportasi dan Pergudangan	6,39	6,62	6,39	5,84	6,59
I	Penyediaan Akomodasi dan Makan Minum	1,77	1,78	1,78	1,74	1,72
J	Informasi dan Komunikasi	3,06	2,98	2,90	2,71	2,88
K	Jasa Keuangan	1,85	1,18	1,14	1,61	1,71
L	Real Estate	3,86	3,74	4,01	3,49	3,64
M,N	Jasa Perusahaan	0,64	0,60	0,61	0,58	0,61
O	Administrasi Pemerintahan, Pertahanan dan Jaminan Sosial Wajib	8,00	9,36	8,94	8,67	8,70
P	Jasa Pendidikan	2,74	2,81	2,60	2,35	2,68
Q	Jasa Kesehatan dan Kegiatan Sosial	3,09	3,19	3,28	2,79	2,79
R,S,T,U	Jasa lainnya	1,47	1,53	1,54	1,26	1,37
	PDRB	100,00	100,00	100,00	100,00	100,00

Tabel F. Distribusi Persentase PDRB Atas Dasar Harga Berlaku Tanpa Migas Menurut Triwulan

Kategori	Uraian	2023				2024
		I	II	III	IV	I
(1)	(2)	(3)	(4)	(5)	(6)	(7)
A	Pertanian, Kehutanan, dan Perikanan	30,95	31,95	31,27	33,76	33,32
B	Pertambangan dan Penggalian	5,47	4,06	4,11	3,08	3,03
	1 Pertambangan Minyak dan Gas Bumi					
	2 Pertambangan dan Penggalian Nonmigas	5,47	4,06	4,11	3,08	3,03
C	Industri Pengolahan	4,03	4,34	4,40	4,28	4,21
	1 Industri Batubara dan Pengilangan Migas	0,00	0,00	0,00	0,00	0,00
	2 Industri Nonmigas	4,03	4,34	4,40	4,28	4,21
D	Pengadaan Listrik, Gas	0,12	0,13	0,12	0,11	0,12
E	Pengadaan Air	0,05	0,05	0,05	0,05	0,05
F	Konstruksi	9,18	8,72	9,49	10,16	8,76
G	Perdagangan Besar dan Eceran, dan Reparasi Mobil dan Sepeda Motor	16,26	15,48	15,61	16,00	16,08
H	Transportasi dan Pergudangan	6,59	6,91	6,73	6,12	6,93
I	Penyediaan Akomodasi dan Makan Minum	1,82	1,86	1,87	1,82	1,81
J	Informasi dan Komunikasi	3,16	3,11	3,05	2,84	3,03
K	Jasa Keuangan	1,91	1,23	1,20	1,69	1,80
L	Real Estate	3,99	3,91	4,22	3,66	3,83
M,N	Jasa Perusahaan	0,66	0,62	0,64	0,61	0,65
O	Administrasi Pemerintahan, Pertahanan dan Jaminan Sosial Wajib	8,26	9,77	9,41	9,09	9,16
P	Jasa Pendidikan	2,83	2,93	2,74	2,46	2,82
Q	Jasa Kesehatan dan Kegiatan Sosial	3,19	3,33	3,45	2,92	2,94
R,S,T,U	Jasa lainnya	1,52	1,60	1,62	1,32	1,45
	PDRB	100,0	100,0	100,0	100,00	100,00

DATA

Mencerdaskan Bangsa



BADAN PUSAT STATISTIK PROVINSI ACEH

Jl. Tgk. H. M Daud Beureuh no.50 Banda Aceh 231211

website:<http://www.aceh.bps.go.id>

email: bps1100@bps.go.id

