

KECAMATAN ASTANAANYAR DALAM ANGKA TAHUN
ASTANAANYAR DISTRICT IN FIGURES

2010

Nomor Katalog / Catalogue Number :
1403.3273.050

Nomor Publikasi BPS / BPS Publication Number :
3273150.0601

Ukuran Buku / Book Size :
15 cm x 21 cm

Jumlah Halaman / Number of Pages :
xvii + 104 Halaman / Pages

Naskah / Manuscript :
Dang Haris
Seksi IPDS Badan Pusat Statistik Kota Bandung

Penyunting / Editor :
Badan Pusat Statistik Kota Bandung

Gambar Grafik / Graphic Design :
Seksi Integrasi Pengolahan dan Diseminasi Statistik

Penerbit / Publisher :
Badan Pusat Statistik Kota Bandung

Boleh dikutip dengan menyebutkan sumbernya
May be cited with reference to the source

KECAMATAN ASTANAANYAR



KATA PENGANTAR

Publikasi “Kecamatan Astanaanyar Dalam Angka Tahun 2010” mencoba menjawab kebutuhan akan data di tingkat wilayah yang lebih kecil, atau lebih dikenal dengan Small Area Statistic.

Publikasi ini menyajikan berbagai data keadaan tahun 2009 yang meliputi keadaan Geografis, Pemerintahan, Kependudukan dan Ketenagakerjaan, Sosial, Pertanian, Perindustrian dan Energi, Perdagangan, Komunikasi dan Pariwisata serta Keuangan. Data dalam publikasi ini diperoleh dari berbagai sumber, seperti Kantor Kelurahan, Kantor Kecamatan, BKB, Puskesmas, KUA dan lain-lain.

Publikasi yang baru pertama kali muncul ini mudah-mudahan dapat menambah referensi data di tingkat kecamatan yang tentu saja jauh untuk dikatakan sempurna. Untuk itu, kritik dan saran yang bersifat membangun senantiasa kita harapkan agar di waktu yang akan datang publikasi ini tetap eksis. Apabila masih terdapat data yang kurang informatif, kepada para konsumen data dapat merujuk pada sumber data yang terdapat pada bagian bawah setiap tabel.

Akhirnya, kepada semua pihak yang telah membantu terbitnya publikasi ini, kami ucapkan terimakasih.

Bandung, Oktober 2010

BADAN PUSAT STATISTIK
KOTA BANDUNG
Kepala,

MUHAMAD KOSWARA, SE
Nip. 19550226 197703 1 002

DAFTAR ISI

| | Halaman / Page |
|--|-------------------|
| Hal Kutip | i |
| Peta Kecamatan Astanaanyar..... | iii |
| Kata Pengantar..... | v |
| Daftar Isi..... | vii |
| Daftar Gambar..... | ix |
| Daftar Tabel..... | xi |
| Sekilas Kecamatan Astanaanyar..... | xvii |
| Bab 1 Geografi / <i>Geography</i> | 1 |
| Bab 2 Pemerintahan / <i>Government</i> | 9 |
| Bab 3 Penduduk dan Ketenagakerjaan / <i>Population and Employment</i> | 17 |
| Bab 4 Sosial / <i>Social</i> | |
| 4.1. Pendidikan..... | 33 |
| 4.2. Kesehatan..... | 32 |
| 4.3. Keluarga Berencana..... | 46 |
| 4.4. Kesejahteraan Sosial..... | 49 |
| 4.5. Agama..... | 53 |
| 4.6. Keamanan dan Ketertiban..... | 65 |
| 4.7. Sosial Lainnya..... | 70 |
| Bab 5 Pertanian / <i>Agriculture</i> | 75 |
| Bab 6 Perindustrian dan Energi / <i>Manufacturing and Energy</i> | 79 |

| | Halaman / Page |
|---|-------------------|
| Bab 7 Perdagangan / <i>Trade</i> | 83 |
| Bab 8 Komunikasi dan Pariwisata / <i>Communication and Tourism</i> | |
| 8.1. Komunikasi..... | 89 |
| 8.2. Pariwisata..... | 90 |
| Bab 9 Keuangan / <i>Finance</i> | 97 |

<http://bandungkota.bps.go.id>

DAFTAR GAMBAR

| <u>Gambar /</u> <i>Picture</i> | Judul / Topic | <u>Halaman /</u> <i>Page</i> |
|-----------------------------------|--|---------------------------------|
| | Bab 2. Pemerintahan | |
| 1 | Struktur Organisasi Kecamatan Astanaanyar Tahun 2009..... | 11 |

<http://bandungkota.bps.go.id>

DAFTAR TABEL

| <u>Tabel / Table</u> | Judul / Topic | <u>Halaman / Page</u> |
|--|---|---------------------------|
| Bab 1. Geografis | | |
| 1.1 | Luas Wilayah Menurut Kelurahan di Kecamatan Astanaanyar Tahun 2008..... | 3 |
| 1.2 | Jarak Antar Kelurahan, Ke Kecamatan dan Ke Pemerintahan Kota Bandung Tahun 2008..... | 4 |
| 1.3 | Jarak Kecamatan Astanaanyar ke kecamatan lain dan Ke Pemerintahan Kota Bandung Tahun 2008..... | 5 |
| Bab 2. Pemerintahan | | |
| 2.1 | Jumlah RW, RT dan Klasifikasi Kelurahan di Kecamatan Astanaanyar Tahun 2008..... | 12 |
| 2.2 | Jumlah Pegawai per Kelurahan Dirinci Menurut PNS dan Non PNS serta jenis Kelamin di Lingkungan Pemerintahan Kecamatan Astanaanyar Tahun 2008..... | 13 |
| 2.3 | Jumlah Pegawai per Kelurahan Menurut Tingkat Pendidikan yang Ditamatkan di Lingkungan Pemerintahan Kecamatan Astanaanyar Tahun 2008..... | 14 |
| 2.4 | Jumlah Pegawai per Kelurahan Menurut Golongan di Lingkungan Pemerintahan Kecamatan Astanaanyar Tahun 2008..... | 15 |
| Bab 3. Penduduk dan Ketenagakerjaan | | |
| 3.1 | Luas Wilayah, Jumlah dan Kepadatan Penduduk per Kelurahan di Kecamatan Astanaanyar Tahun 2008..... | 19 |

| <u>Tabel / Table</u> | Judul / Topic | <u>Halaman / Page</u> |
|--------------------------|---|---------------------------|
| 3.2 | Jumlah Penduduk, KK dan Kepadatan per KK Menurut Kelurahan di Kecamatan Astanaanyar Tahun 2008..... | 20 |
| 3.3 | Jumlah Penduduk Menurut Jenis Kelamin per Kelurahan di Kecamatan Astanaanyar Tahun 2008..... | 21 |
| 3.4 | Jumlah Penduduk Menurut Jenis Kelamin dan Kelompok Umur di Kecamatan Astanaanyar Tahun 2008..... | 22 |
| 3.5 | Jumlah Kelahiran dan Kematian Menurut Jenis Kelamin per Kelurahan di Kecamatan Astanaanyar Tahun 2008..... | 23 |
| 3.6 | Jumlah Migrasi Masuk dan Keluar Menurut Jenis Kelamin per Kelurahan di Kecamatan Astanaanyar Tahun 2008..... | 24 |
| 3.7 | Penduduk Usia 5 Tahun keatas menurut Jenis Kelamin dan Partisipasi bersekolah perkelurahan di Kecamatan Astanaanyar Tahun 2008..... | 25 |
| 3.8 | Penduduk 10 Tahun Keatas Menurut Jenis Kelamin dan Pendidikan Tertinggi yang Ditamatkan Di Kecamatan Astanaanyar Tahun 2008..... | 26 |
| 3.9 | Jumlah Penduduk Menurut Jenis Mata Pencaharian per Kelurahan di Kecamatan Astanaanyar Tahun 2008..... | 27 |
| 3.10 | Jumlah Penduduk Menurut Agama yang Dianut per Kelurahan di Kecamatan Astanaanyar Tahun 2008..... | 29 |

Bab 4. Sosial

| | | |
|-------|--|----|
| 4.1.1 | Jumlah Sekolah Umum Menurut Tingkatan Sekolah (Negeri dan Swasta) per Kelurahan di Kecamatan Astanaanyar Tahun 2008..... | 33 |
|-------|--|----|

| <u>Tabel / Table</u> | <u>Judul / Topic</u> | <u>Halaman / Page</u> |
|--------------------------|--|---------------------------|
| 4.1.2 | Jumlah Guru dan Murid TK (Negeri dan Swasta) per Kelurahan di Kecamatan Astanaanyar Tahun 2008..... | 36 |
| 4.1.3 | Jumlah Guru dan Murid SD (Negeri dan Swasta) per Kelurahan di Kecamatan Astanaanyar Tahun 2008..... | 37 |
| 4.1.4 | Jumlah Guru dan Murid SMP (Negeri dan Swasta) per Kelurahan di Kecamatan Astanaanyar Tahun 2008..... | 38 |
| 4.1.5 | Jumlah Guru dan Murid SMU (Negeri dan Swasta) per Kelurahan di Kecamatan Astanaanyar Tahun 2008..... | 39 |
| 4.1.6 | Jumlah Dosen dan Mahasiswa D3 / Akademi (Negeri dan Swasta) per Kelurahan di Kecamatan Astanaanyar Tahun 2008..... | 40 |
| 4.1.7 | Jumlah Dosen dan Mahasiswa D4 & S1 / Perguruan Tinggi (Negeri dan Swasta) per Kelurahan di Kecamatan Astanaanyar Tahun 2008..... | 41 |
| 4.2.1 | Jumlah Sarana Kesehatan per Kelurahan di Kecamatan Astanaanyar Tahun 2008..... | 42 |
| 4.2.2 | Jumlah Balita yang Diimunisasi menurut Jenis Imunisasi per Kelurahan di Kecamatan Astanaanyar Tahun 2008..... | 44 |
| 4.3.1 | Jumlah PUS dan Peserta KB Aktif per Kelurahan di Kecamatan Astanaanyar Tahun 2008..... | 46 |
| 4.3.2 | Jumlah Peserta KB Aktif Menurut Jenis Alat Kontrasepsi yang Digunakan per Kelurahan di Kecamatan Astanaanyar Tahun 2008..... | 47 |
| 4.4.1 | Jumlah KK dan Jiwa Menurut Tahapan KS per Kelurahan di Kecamatan Astanaanyar Tahun 2008..... | 49 |
| 4.4.2 | Jumlah KK Penerima Raskin dan Alokasinya per Kelurahan di Kecamatan Astanaanyar Tahun 2008..... | 51 |

| <u>Tabel / Table</u> | Judul / Topic | <u>Halaman / Page</u> |
|--------------------------|---|---------------------------|
| 4.4.3 | Jumlah Penduduk Penyandang Cacat Menurut Jenisnya per Kelurahan di Kecamatan Astanaanyar Tahun 2008..... | 52 |
| 4.5.1 | Jumlah Sarana Peribadatan per Kelurahan di Kecamatan Astanaanyar Tahun 2008..... | 53 |
| 4.5.2 | Jumlah Sarana Kegiatan Agama Islam per Kelurahan di Kecamatan Astanaanyar Tahun 2008..... | 55 |
| 4.5.3 | Jumlah Sekolah Agama Islam Menurut Tingkatan Sekolah (Negeri dan Swasta) per Kelurahan di Kecamatan Astanaanyar Tahun 2008..... | 56 |
| 4.5.4 | Jumlah Pemberi dan Penerima Zakat Fitrah per Kelurahan di Kecamatan Astanaanyar Tahun 2008..... | 59 |
| 4.5.5 | Jumlah Zakat Fitrah Terkumpul Menurut Jenisnya per Kelurahan di Kecamatan Astanaanyar Tahun 2008..... | 60 |
| 4.5.6 | Jumlah Jemaah Haji Menurut Jenis Kelamin per Kelurahan di Kecamatan Astanaanyar Tahun 2008..... | 61 |
| 4.5.7 | Jumlah Pemberi dan Penerima Hewan Qurban per Kelurahan di Kecamatan Astanaanyar Tahun 2008..... | 62 |
| 4.5.8 | Jumlah Hewan Qurban Menurut Jenis per Kelurahan di Kecamatan Astanaanyar Tahun 2008..... | 63 |
| 4.5.9 | Jumlah Nikah, Talak, Cerai dan Rujuk per Kelurahan di Kecamatan Astanaanyar Tahun 2008..... | 64 |
| 4.6.1 | Jumlah Gangguan Umum Kamtibmas Menurut Jenis Per Kelurahan di Kecamatan Astanaanyar Tahun 2008..... | 65 |
| 4.6.2 | Jumlah Kejadian Bencana Alam per Kelurahan di Kecamatan Astanaanyar Tahun 2008..... | 67 |
| 4.6.3 | Jumlah Korban Akibat Bencana Alam Per Kelurahan di Kecamatan Astanaanyar Tahun 2008..... | 68 |

| <u>Tabel / Table</u> | Judul / Topic | <u>Halaman / Page</u> |
|--------------------------|--|---------------------------|
| 4.7.1 | Jumlah Pelayanan Kependudukan Menurut Jenis Pelayanan per Kelurahan di Kecamatan Astanaanyar Tahun 2008..... | 70 |
| 4.7.2 | Jumlah Kelompok Organisasi per Kelurahan di Kecamatan Astanaanyar Tahun 2008..... | 71 |
| 4.7.3 | Jumlah Sarana Olah Raga Per Kelurahan di Kecamatan Astanaanyar Tahun 2008..... | 72 |

Bab 5. Pertanian

| | | |
|-----|--|----|
| 5.1 | Lahan Sawah dan Bukan Sawah (Ha) per Kelurahan di Kecamatan Astanaanyar Tahun 2008..... | 77 |
| 5.2 | Jumlah Lahan Bukan Sawah Menurut Kegunaannya (Ha) per Kelurahan di Kecamatan Astanaanyar Tahun 2008..... | 78 |

Bab 6. Perindustrian dan Energi

| | | |
|-----|---|----|
| 6.1 | Jumlah Industri Menurut Klasifikasi per Kelurahan di Kecamatan Astanaanyar Tahun 2008..... | 81 |
| 6.2 | Jumlah SPBU, PAM Swasta, Listrik Non PLN per Kelurahan di Kecamatan Astanaanyar Tahun 2008..... | 82 |

Bab 7. Perdagangan

| | | |
|---|---|----|
| 7 | Jumlah Pasar Menurut Jenis per Kelurahan di Kecamatan Astanaanyar Tahun 2008..... | 85 |
|---|---|----|

| <u>Tabel /</u> <i>Table</i> | Judul / Topic | <u>Halaman /</u> <i>Page</i> |
|---|--|---------------------------------|
| Bab 8. Komunikasi dan Pariwisata | | |
| 8.1 | Jumlah Sarana Komunikasi per Kelurahan di Kecamatan Astanaanyar Tahun 2008..... | 89 |
| 8.2.1 | Jumlah Hotel dan Akomodasi Lainnya per Kelurahan di Kecamatan Astanaanyar Tahun 2008..... | 90 |
| 8.2.2 | Jumlah Warung Makan, Rumah Makan dan Restoran per Kelurahan di Kecamatan Astanaanyar Tahun 2008..... | 92 |
| 8.2.3 | Jumlah Sarana Pariwisata dan Rekreasi per Kelurahan di Kecamatan Astanaanyar Tahun 2008..... | 93 |
| Bab 9. Keuangan | | |
| 9.1 | Jumlah Target dan Realisasi Penerimaan Anggaran per Kelurahan di Kecamatan Astanaanyar Tahun 2008..... | 99 |
| 9.2 | Jumlah Wajib Pajak dan Penerimaan PBB per Kelurahan di Kecamatan Astanaanyar Tahun 2008..... | 101 |
| 9.3 | Jumlah Lembaga Keuangan per Kelurahan di Kecamatan Astanaanyar Tahun 2008..... | 103 |

SEKILAS KECAMATAN ASTANAANYAR

Kecamatan Astanaanyar adalah satu kecamatan dari 30 (tiga puluh) kecamatan di wilayah Kota Bandung. Dengan luas wilayah 2,793 Ha, Kecamatan Astanaanyar berada di \pm 700 meter dpl (di atas permukaan laut). Secara geografis Kecamatan Astanaanyar berbatasan dengan :

- ⊙ Bagian Utara : Kecamatan Andir
- ⊙ Bagian Selatan : Kecamatan Bojongloa Kidul
- ⊙ Bagian Timur : Kecamatan Regol
- ⊙ Bagian Barat : Kecamatan Bojongloa Kaler dan Bojongloa Kidul

Kecamatan ini terdiri atas 6 (enam) kelurahan, yaitu :

- ⊙ Kelurahan Karasak
- ⊙ Kelurahan Pelindung Hewan
- ⊙ Kelurahan Nyengseret
- ⊙ Kelurahan Panjunan
- ⊙ Kelurahan Cibadak
- ⊙ Kelurahan Karanganyar

Jumlah Rukun Warga (RW) dan Rukun Tetangga (RT) dari enam kelurahan tersebut di atas 47 RW dan 303 RT

Tabel 1.1 Luas Wilayah Menurut Kelurahan
di Kecamatan Kiaracondong Tahun 2009
Table

| No | Kelurahan | Luas Wilayah (Ha) |
|--------|------------------|---------------------|
| (1) | (2) | (3) |
| 1 | Kebon Kangkung | 58,70 |
| 2 | Sukapura | 280,70 |
| 3 | Kebon Jayanti | 27,50 |
| 4 | Babakan Sari | 88,10 |
| 5 | Babakan Surabaya | 71,00 |
| 6 | Cicaheum | 87,00 |
| Jumlah | | 613,00 |

Sumber : Kantor Kecamatan Kiaracondong

Tabel 1.2 Jarak Antar Kelurahan, Ke Kecamatan dan Ke Pemerintahan Kota Bandung Tahun 2009

Table

| | | Ke (Km.) : | | | | | | | |
|-----|----------------------------|--------------------------|--------------------|-------------------------|------------------------|----------------------------|--------------------|------------------------|----------------|
| No | Dari | Kelurahan Kebon Kangkung | Kelurahan Sukapura | Kelurahan Kebon Jayanti | Kelurahan Babakan Sari | Kelurahan Babakan Surabaya | Kelurahan Cicaheum | Kecamatan Kiaracondong | Pemkot Bandung |
| (1) | (2) | (3) | (4) | (5) | (6) | (7) | (8) | (9) | (10) |
| 1 | Kelurahan Kebon Kangkung | - | 1,5 | 2,0 | 3,0 | 3,5 | 5,0 | 3,0 | 5,0 |
| 2 | Kelurahan Sukapura | 1,5 | - | 0,5 | 1,0 | 1,5 | 3,0 | 1,5 | 4,0 |
| 3 | Kelurahan Kebon Jayanti | 2,0 | 0,5 | - | 0,5 | 0,8 | 3,0 | 2,0 | 4,0 |
| 4 | Kelurahan Babakan Sari | 3,0 | 1,0 | 0,5 | - | 0,8 | 2,0 | 0,5 | 4,0 |
| 5 | Kelurahan Babakan Surabaya | 3,5 | 1,5 | 0,8 | 0,8 | - | 2,0 | 1,5 | 4,0 |
| 6 | Kelurahan Cicaheum | 5,0 | 3,0 | 3,0 | 2,0 | 2,0 | - | 3,0 | 5,0 |
| 7 | Kecamatan Kiaracondong | 3,0 | 1,5 | 2,0 | 0,5 | 1,5 | 3,0 | - | 6,0 |
| 8 | Pemkot Bandung | 5,0 | 4,0 | 4,0 | 4,0 | 4,5 | 5,0 | 6,0 | - |

Sumber : Kantor Kecamatan Kiaracondong

Tabel 1.3 Jarak Kecamatan Kiaracondong ke kecamatan lain dan Ke Pemerintahan Kota Bandung Tahun 2009
Table

| No | Ke Kecamatan : | Dari Kecamatan Kiaracondong (Km.) |
|-----|-----------------|-----------------------------------|
| (1) | (2) | (3) |
| 1 | Bandung Kulon | 11,00 |
| 2 | Babakan Ciparay | 10,00 |
| 3 | Bojongloa Kaler | 9,00 |
| 4 | Bojongloa Kidul | 9,00 |
| 5 | Astanaanyar | 9,00 |
| 6 | Regol | 7,00 |
| 7 | Lengkong | 4,00 |
| 8 | Bandung Kidul | 5,00 |
| 9 | Buah Batu | 7,00 |
| 10 | Rancasari | 8,00 |

Lanjutan Tabel 1.3
Continued Table

| No | Ke Kecamatan : | Dari Kecamatan Kiaracondong (Km.) |
|-----|----------------|-----------------------------------|
| (1) | (2) | (3) |
| 11 | Gedebage | 9,00 |
| 12 | Cibiru | 11,00 |
| 13 | Panyileukan | 12,00 |
| 14 | Ujung Berung | 8,00 |
| 15 | Cinambo | 9,00 |
| 16 | Arcamanik | 7,00 |
| 17 | Antapani | 3,00 |
| 18 | Mandalajati | 4,00 |
| 19 | Batununggal | 2,00 |
| 20 | Sumur Bandung | 6,00 |

Lanjutan Tabel 1.3
Continued Table

| No | Ke Kecamatan : | Dari Kecamatan Kiaracondong (Km.) |
|-----|------------------|-----------------------------------|
| (1) | (2) | (3) |
| 21 | Andir | 10,00 |
| 22 | Cicendo | 8,00 |
| 23 | Bandung Wetan | 4,00 |
| 24 | Cibeunying Kidul | 4,00 |
| 25 | Cibeunying Kaler | 5,00 |
| 26 | Coblong | 8,00 |
| 27 | Sukajadi | 10,00 |
| 28 | Sukasari | 12,00 |
| 29 | Cidadap | 14,00 |
| 30 | Pemkot Bandung | 6,00 |

Gambar 1 Struktur Organisasi Kecamatan Astanaanyar Tahun 2009
Picture

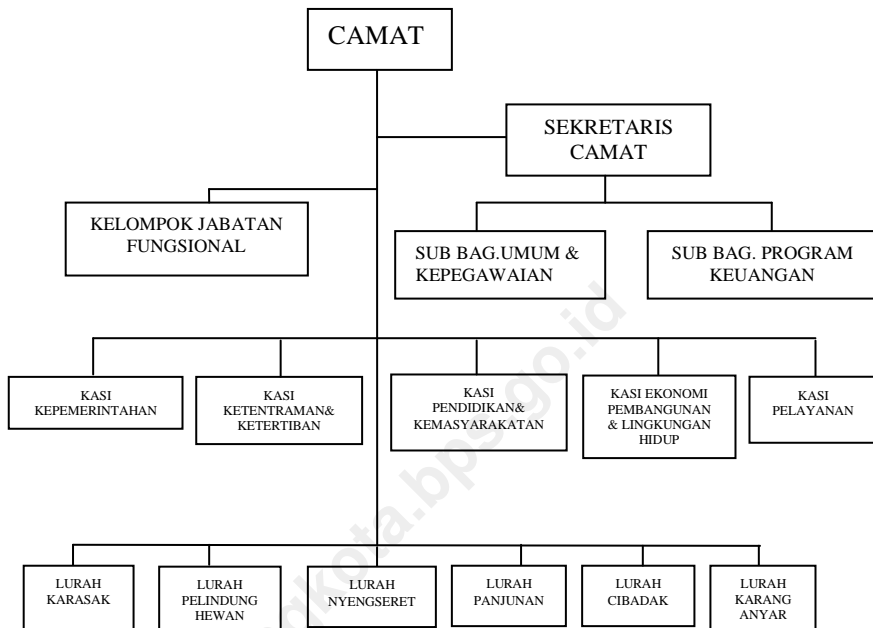

Pemerintahan

Tabel 2.1 Jumlah RW, RT dan Klasifikasi Kelurahan di Kecamatan Astanaanyar Tahun 2009
Table

| No | Kelurahan | Jumlah | | | Klasifikasi | |
|-----|--------------------|--------|-----|---------|-------------|----------------|
| | | RW | RT | Swadaya | Swakarsa | Swa sembada |
| (1) | (2) | (3) | (4) | (5) | (6) | (7) |
| 1 | Karasak | 6 | 45 | - | - | 45 |
| 2 | Pelindung Hewan | 10 | 59 | - | - | 59 |
| 3 | Nyengseret | 7 | 46 | - | - | 46 |
| 4 | Panjunan | 6 | 32 | - | - | 32 |
| 5 | Cibadak | 9 | 76 | - | - | 76 |
| 6 | Karanganyar | 9 | 45 | - | - | 45 |
| | Jumlah | 47 | 303 | - | - | 303 |

Sumber : Kantor Kecamatan Astanaanyar

Tabel 2.2 Jumlah Pegawai per Kelurahan Dirinci Menurut PNS dan Non PNS serta jenis Kelamin di Lingkungan Pemerintahan Kecamatan Astanaanyar Tahun 2009

Table

| No | Kelurahan / Kecamatan | PNS (Orang) | | Non PNS (Orang) | |
|-----|--------------------------|-------------|-----|-----------------|-----|
| | | L | P | L | P |
| (1) | (2) | (3) | (4) | (5) | (6) |
| 1 | Karasak | 7 | - | 0 | 1 |
| 2 | Pelindung Hewan | 7 | 3 | 0 | 0 |
| 3 | Nyengseret | 7 | 2 | 0 | 0 |
| 4 | Panjunan | | | | |
| 5 | Cibadak | 7 | 1 | 1 | 0 |
| 6 | Karanganyar | 6 | 2 | 0 | 0 |
| 7 | Kecamatan Astanaanyar | 9 | 4 | 0 | 1 |

Jumlah

Sumber : Kantor Kecamatan Astanaanyar

Pemerintahan

Tabel 2.3 Jumlah Pegawai per Kelurahan Menurut Tingkat Pendidikan yang Ditamatkan di Lingkungan Pemerintahan Kecamatan Astanaanyar Tahun 2009

Table

| No | Kelurahan / Kecamatan | Tidak Tamat SD (Orang) | Tamat SD (Orang) | Tamat SMP (Orang) | Tamat SMA (Orang) | Tamat \geq S1 (Orang) |
|-----|-----------------------|------------------------|------------------|-------------------|-------------------|-------------------------|
| (1) | (2) | (3) | (4) | (5) | (6) | (7) |
| 1 | Karasak | - | 1 | - | 5 | 1 |
| 2 | Pelindung Hewan | - | - | 1 | 7 | 2 |
| 3 | Nyengseret | - | - | 1 | 7 | 1 |
| 4 | Panjunan | - | - | 2 | 4 | 3 |
| 5 | Cibadak | - | 1 | 1 | 4 | 3 |
| 6 | Karanganyar | - | 1 | - | 7 | 0 |
| 7 | Kecamatan Astanaanyar | - | 1 | - | 6 | 7 |
| | Jumlah | - | 4 | 5 | 40 | 17 |

Sumber : Kantor Kecamatan Astanaanyar

Tabel 2.4 Jumlah Pegawai per Kelurahan Menurut Golongan di Lingkungan Pemerintahan Kecamatan Astanaanyar Tahun 2009

Table

| No | Kelurahan / Kecamatan | Golongan I (Orang) | Golongan II (Orang) | Golongan III (Orang) | Golongan IV (Orang) |
|--------|--------------------------|--------------------------|---------------------------|----------------------------|---------------------------|
| (1) | (2) | (3) | (4) | (5) | (6) |
| 1 | Karasak | - | 1 | 6 | - |
| 2 | Pelindung Hewan | - | 1 | 9 | - |
| 3 | Nyengseret | - | 1 | 8 | - |
| 4 | Panjunan | - | 3 | 6 | - |
| 5 | Cibadak | - | 2 | 6 | - |
| 6 | Karanganyar | - | 0 | 7 | - |
| 7 | Kecamatan Astanaanyar | 1 | 3 | 4 | 6 |
| Jumlah | | 1 | 11 | 46 | |

Sumber : Kantor Kecamatan Astanaanyar

Tabel 3.1 Luas Wilayah, Jumlah dan Kepadatan Penduduk per Kelurahan di Kecamatan Astanaanyar Tahun 2009
Table

| No | Kelurahan | Luas (Ha) | Penduduk (Orang) | Kepadatan / Ha (Orang) |
|-----|-----------------|-----------|------------------|------------------------|
| (1) | (2) | (3) | (4) | (5) |
| 1 | Karasak | 0,555 | 14.203 | 25.591 |
| 2 | Pelindung Hewan | 0,595 | 14.973 | 25.165 |
| 3 | Nyengseret | 0,380 | 8.273 | 21.771 |
| 4 | Panjunan | 0,365 | 7.136 | 19.551 |
| 5 | Cibadak | 0,47368 | 14.715 | 31.065 |
| 6 | Karanganyar | 0,425 | 8.376 | 19.708 |
| | Jumlah | 2,79368 | 67.676 | 24.225 |

Sumber : Potensi Kelurahan

Tabel 3.2 Jumlah Penduduk, KK dan Kepadatan per KK Menurut Kelurahan di Kecamatan Astanaanyar Tahun 2009
Table ,

| No | Kelurahan | Penduduk (Orang) | Jumlah KK | Kepadatan / KK (Orang) |
|-----|-----------------|------------------|-----------|------------------------|
| (1) | (2) | (3) | (4) | (5) |
| 1 | Karasak | 14.203 | 2.912 | 5 |
| 2 | Pelindung Hewan | 14.973 | 3.204 | 5 |
| 3 | Nyengseret | 8.273 | 2.122 | 4 |
| 4 | Panjunan | 7.136 | 1.630 | 4 |
| 5 | Cibadak | 14.715 | 2.866 | 5 |
| 6 | Karanganyar | 8.376 | 2.009 | 4 |
| | Jumlah | 67.676 | 14.743 | 5 |

Sumber : Potensi Kelurahan

Penduduk dan Ketenagakerjaan

Tabel 3.3 Jumlah Penduduk Menurut Jenis Kelamin per Kelurahan di Kecamatan Astanaanyar Tahun 2009
Table

| No | Kelurahan | Jenis Kelamin | | |
|-----|-----------------|---------------|--------------|------------------|
| | | L (Orang) | P (Orang) | L + P (Orang) |
| (1) | (2) | (3) | (4) | (5) |
| 1 | Karasak | 7.017 | 7.186 | 14.203 |
| 2 | Pelindung Hewan | 7.535 | 7.438 | 14.973 |
| 3 | Nyengseret | 4.173 | 4.100 | 8.273 |
| 4 | Panjunan | 3.636 | 3.500 | 7.136 |
| 5 | Cibadak | 7.342 | 7.373 | 14.715 |
| 6 | Karanganyar | 4.320 | 4.056 | 8.376 |
| | Jumlah | 34.023 | 33.653 | 67.676 |

Sumber : Potensi Kelurahan

Tabel 3.4 Jumlah Penduduk Menurut Jenis Kelamin dan Kelompok Umur di Kecamatan Astanaanyar Tahun 2009

Table

| No | Kelompok Umur (Tahun) | Jenis Kelamin | | |
|--------|-----------------------|---------------|-----------|---------------|
| | | L (Orang) | P (Orang) | L + P (Orang) |
| (1) | (2) | (3) | (4) | (5) |
| 1 | 0 – 4 | 2.639 | 2.262 | 4.901 |
| 2 | 5 – 9 | 3.180 | 3.169 | 6.349 |
| 3 | 10 – 14 | 4.196 | 4.125 | 8.321 |
| 4 | 15 – 19 | 3.191 | 3.105 | 6.296 |
| 5 | 20 – 24 | 3.122 | 2.851 | 5.973 |
| 6 | 25 – 29 | 2.602 | 3.050 | 5.652 |
| 7 | 30 – 34 | 2.252 | 2.179 | 4.431 |
| 8 | 35 – 39 | 3.122 | 3.142 | 6.264 |
| 9 | 40 – 44 | 2.830 | 3.204 | 6.034 |
| 10 | 45 – 49 | 1.598 | 1.705 | 3.303 |
| 11 | 50 – 54 | 1.648 | 1.617 | 3.265 |
| 12 | 55 – 59 | 1.299 | 1.437 | 2.736 |
| 13 | 60 – 64 | 792 | 950 | 1.742 |
| 14 | 65 - 69 | 1.100 | 659 | 1.759 |
| 15 | 70 -74 | 399 | 158 | 557 |
| 16 | ≥ 75 | 53 | 40 | 93 |
| Jumlah | | 34.023 | 33.653 | 67.676 |

Sumber : Profil Kelurahan (Diolah Kembali)

Penduduk dan Ketenagakerjaan

Tabel 3.5 Jumlah Kelahiran dan Kematian Menurut Jenis Kelamin per Kelurahan di Kecamatan Astanaanyar Tahun 2009

Table

| No | Kelurahan | Kelahiran (Orang) | | | Kematian (Orang) | | |
|-----|-----------------|-------------------|-----|-------|------------------|-----|-------|
| | | L | P | L + P | L | P | L + P |
| (1) | (2) | (3) | (4) | (5) | (6) | (7) | (8) |
| 1 | Karasak | 38 | 41 | 79 | 49 | 38 | 87 |
| 2 | Pelindung Hewan | 51 | 83 | 134 | 40 | 37 | 77 |
| 3 | Nyengseret | 21 | 30 | 51 | 43 | 50 | 93 |
| 4 | Panjunan | 43 | 51 | 94 | 19 | 24 | 43 |
| 5 | Cibadak | 51 | 41 | 92 | 52 | 49 | 101 |
| 6 | Karanganyar | 34 | 35 | 69 | 34 | 42 | 76 |
| | Jumlah | 238 | 281 | 519 | 237 | 240 | 477 |

Sumber : Potensi Kelurahan Diolah Kembali

Penduduk dan Ketenagakerjaan

Tabel 3.6 Jumlah Migrasi Masuk dan Keluar Menurut Jenis Kelamin per Kelurahan di Kecamatan Astanaanyar Tahun 2009

Table

| No | Kelurahan | Penduduk Pendatang | | | Penduduk Keluar | | |
|-----|-----------------|--------------------|-----|-------|-----------------|-----|-------|
| | | L | P | L + P | L | P | L + P |
| (1) | (2) | (3) | (4) | (5) | (6) | (7) | (8) |
| 1 | Karasak | 43 | 38 | 81 | 82 | 78 | 160 |
| 2 | Pelindung Hewan | 36 | 46 | 82 | 34 | 44 | 78 |
| 3 | Nyengseret | 41 | 39 | 80 | 29 | 27 | 56 |
| 4 | Panjunan | 29 | 34 | 63 | 32 | 26 | 58 |
| 5 | Cibadak | 31 | 28 | 59 | 29 | 50 | 79 |
| 6 | Karanganyar | 17 | 24 | 41 | 15 | 17 | 32 |
| | Jumlah | 197 | 209 | 406 | 221 | 242 | 463 |

Sumber : Kecamatan Astanaanyar

Tabel 3.7 Penduduk Usia 5 Tahun keatas menurut Jenis Kelamin dan Partisipasi bersekolah perkelurahan di Kecamatan Astanaanyar Tahun 2009
Table

| No | Kelurahan | Jenis Kelamin | | |
|-----|-----------------------|---------------|-----|-------|
| | | L | P | L + P |
| (1) | (2) | (3) | (4) | (5) |
| 1 | Tidak / Belum Sekolah | *) | *) | *) |
| 2 | Masih Sekolah | *) | *) | *) |
| 3 | Tidak Bersekolah Lagi | *) | *) | *) |
| | Jumlah | *) | *) | *) |

Sumber : Kecamatan Astanaanyar

**) : Data tidak tersedia*

Tabel 3.8 Penduduk 10 Tahun Keatas Menurut Jenis Kelamin dan Pendidikan Tertinggi yang Ditamatkan Di Kecamatan Astanaanyar Tahun 2009

Table

| No | Pendidikan yang ditamatkan | Jenis Kelamin | | |
|-----|------------------------------|---------------|-----|-------|
| | | L | P | L + P |
| (1) | (2) | (3) | (4) | (5) |
| 1 | Tidak / Belum Pernah Sekolah | *) | *) | *) |
| 2 | Belum tamat SD | *) | *) | *) |
| 3 | SD / MI / Sederajat | *) | *) | *) |
| 4 | SLTP / MTs / Sederajat | *) | *) | *) |
| 5 | SMU / MA / Sederajat | *) | *) | *) |
| 6 | SMK / Sederajat | *) | *) | *) |
| 7 | Diploma I / II | *) | *) | *) |
| 8 | Diploma III / Sarjana Muda | *) | *) | *) |
| 9 | Diploma IV / S1 | *) | *) | *) |
| 10 | S2 / S3 | *) | *) | *) |
| | Jumlah | *) | *) | *) |

Sumber : Kecamatan Astanaanyar

Tabel 3.9 Jumlah Penduduk Menurut Jenis Mata Pencaharian per Kelurahan di Kecamatan Astanaanyar Tahun 2009
Table

| No | Kelurahan | Jenis Mata Pencaharian | | | | |
|--------|-----------------|------------------------|--------------|----------------|--------|-------------|
| | | PNS | ABRI / POLRI | Pegawai Swasta | Petani | Pe - dagang |
| (1) | (2) | (3) | (4) | (5) | (6) | (7) |
| 1 | Karasak | 856 | 109 | 1.409 | 0 | 2.540 |
| 2 | Pelindung Hewan | 1.105 | 186 | 1.586 | 0 | 1.895 |
| 3 | Nyengseret | 522 | 16 | 1.004 | 0 | 1.488 |
| 4 | Panjunan | 496 | 14 | 893 | 0 | 1.241 |
| 5 | Cibadak | 1.043 | 13 | 1.402 | 0 | 2.594 |
| 6 | Karanganyar | 576 | 9 | 1.344 | 0 | 986 |
| Jumlah | | 4.598 | 347 | 7.638 | 0 | 10.744 |

Penduduk dan Ketenagakerjaan

Lanjutan Tabel 3.9
Continued Table

| No | Kelurahan | Jenis Mata Pencarian | | | |
|-----|-----------------|----------------------|-----------|-----------|---------|
| | | Pelajar | Mahasiswa | Pensiunan | Lainnya |
| (1) | (2) | (8) | (9) | (10) | (11) |
| 1 | Karasak | 2.944 | 356 | 294 | 147 |
| 2 | Pelindung Hewan | 3.262 | 388 | 160 | 986 |
| 3 | Nyengseret | 1.584 | 186 | 50 | 82 |
| 4 | Panjunan | 1.530 | 177 | 41 | 53 |
| 5 | Cibadak | 3.035 | 395 | 325 | 76 |
| 6 | Karanganyar | 1.644 | 255 | 136 | 49 |
| | Jumlah | 13.999 | 1.757 | 1.006 | 1.393 |

Sumber : Kecamatan Astanaanyar

Tabel 3.10 Jumlah Penduduk Menurut Agama yang Dianut per
Table Kelurahan di Kecamatan Astanaanyar Tahun 2009

| No | Kelurahan | Agama yang Dianut | | |
|-----|--------------------|-------------------|-----------|----------|
| | | Islam | Protestan | Katholik |
| (1) | (2) | (3) | (4) | (5) |
| 1 | Karasak | 9.872 | 2.417 | 1.146 |
| 2 | Pelindung Hewan | 11.788 | 1.988 | 955 |
| 3 | Nyengseret | 5.404 | 1.604 | 1.122 |
| 4 | Panjunan | 4.704 | 1.130 | 920 |
| 5 | Cibadak | 8.945 | 2.780 | 1.944 |
| 6 | Karanganyar | 5.460 | 1.602 | 1.053 |
| | Jumlah | 46.173 | 11.521 | 7.140 |

Penduduk dan Ketenagakerjaan

Lanjutan Tabel 3.10
Continued Table

| No | Kelurahan | Agama yang Dianut | | |
|-----|-----------------|-------------------|-------|---------|
| | | Hindu | Budha | Lainnya |
| (1) | (2) | (6) | (7) | (8) |
| 1 | Karasak | 4 | 578 | 186 |
| 2 | Pelindung Hewan | - | 142 | 100 |
| 3 | Nyengseret | - | 143 | - |
| 4 | Panjunan | - | 382 | - |
| 5 | Cibadak | - | 1.046 | - |
| 6 | Karanganyar | - | 261 | - |
| | Jumlah | 4 | 2.552 | 286 |

Sumber : Laporan Kependudukan Diolah Kembali

Tabel 4.1.1 Jumlah Sekolah Umum Menurut Tingkatan Sekolah (Negeri dan Swasta) per Kelurahan di Kecamatan Astanaanyar Tahun 2009

Table

| No | Kelurahan | TK | | SD | |
|--------|-----------------|--------|--------|--------|--------|
| | | Negeri | Swasta | Negeri | Swasta |
| (1) | (2) | (3) | (4) | (5) | (6) |
| 1 | Karacak | - | 5 | 0 | 2 |
| 2 | Pelindung Hewan | - | 3 | 3 | 2 |
| 3 | Nyengseret | - | 2 | 8 | 1 |
| 4 | Panjunan | - | 1 | 10 | 0 |
| 5 | Cibadak | - | 4 | 10 | 3 |
| 6 | Karanganyar | - | 3 | 2 | 0 |
| Jumlah | | - | 18 | 33 | 8 |

Lanjutan Tabel 4.1.1
Continued Table

| No | Kelurahan | SLTP | | SMU | |
|--------|-----------------|--------|--------|--------|--------|
| | | Negeri | Swasta | Negeri | Swasta |
| (1) | (2) | (7) | (8) | (9) | (10) |
| 1 | Karasak | 1 | - | - | 1 |
| 2 | Pelindung Hewan | 2 | - | - | - |
| 3 | Nyengseret | 0 | - | - | - |
| 4 | Panjunan | 0 | - | - | - |
| 5 | Cibadak | 2 | - | - | 1 |
| 6 | Karanganyar | 1 | - | - | 1 |
| Jumlah | | 6 | - | - | 3 |

Lanjutan Tabel 4.1.1
Continued Table

| No | Kelurahan | SMK | | PT/UNIVERSITAS | |
|-----|-----------------|--------|--------|----------------|--------|
| | | Negeri | Swasta | Negeri | Swasta |
| (1) | (2) | (11) | (12) | (13) | (14) |
| 1 | Karasak | - | - | - | - |
| 2 | Pelindung Hewan | - | 3 | - | - |
| 3 | Nyengseret | - | 0 | - | - |
| 4 | Panjunan | - | 0 | - | - |
| 5 | Cibadak | - | 0 | - | - |
| 6 | Karanganyar | - | 2 | - | - |
| | Jumlah | - | 5 | - | - |

Sumber : Kantor Kecamatan Astanaanyar

Tabel 4.1.2 Jumlah Guru dan Murid TK (Negeri dan Swasta)
per Kelurahan di Kecamatan Astanaanyar Tahun
2009

Table

| No | Kelurahan | Guru | | Murid | |
|----|-----------------|-----------|-----------|-----------|-----------|
| | | TK Negeri | TK Swasta | TK Negeri | TK Swasta |
| | | (3) | (4) | (5) | (6) |
| 1 | Karasak | - | 20 | - | 258 |
| 2 | Pelindung Hewan | - | 10 | - | 120 |
| 3 | Nyengseret | - | 8 | - | 92 |
| 4 | Panjunan | - | 6 | - | 54 |
| 5 | Cibadak | - | 13 | - | 153 |
| 6 | Karanganyar | - | 8 | - | 74 |
| | Jumlah | - | 65 | - | 751 |

Sumber : Kantor Kecamatan Astanaanyar

Tabel 4.1.3 Jumlah Guru dan Murid SD (Negeri dan Swasta) per Kelurahan di Kecamatan Astanaanyar Tahun 2009
Table

| No | Kelurahan | Guru | | Murid | |
|--------|-----------------|-----------|-----------|-----------|-----------|
| | | SD Negeri | SD Swasta | SD Negeri | SD Swasta |
| (1) | (2) | (3) | (4) | (5) | (6) |
| 1 | Karasak | 0 | 21 | 0 | 643 |
| 2 | Pelindung Hewan | 33 | 20 | 731 | 336 |
| 3 | Nyengseret | 84 | 9 | 1.862 | 76 |
| 4 | Panjunan | 86 | 0 | 2.084 | 0 |
| 5 | Cibadak | 105 | 43 | 2.024 | 736 |
| 6 | Karanganyar | 43 | 0 | 1.223 | 0 |
| Jumlah | | 351 | 93 | 7.924 | 1.791 |

Sumber : Kantor Kecamatan Astanaanyar

Tabel 4.1.4 Jumlah Guru dan Murid SMP (Negeri dan Swasta)
per Kelurahan di Kecamatan Astanaanyar Tahun
2009

Table

| No | Kelurahan | Guru | | Murid | |
|--------|--------------------|---------------|---------------|---------------|---------------|
| | | SMP Negeri | SMP Swasta | SMP Negeri | SMP Swasta |
| (1) | (2) | (3) | (4) | (5) | (6) |
| 1 | Karasak | - | 14 | - | 51 |
| 2 | Pelindung Hewan | - | 52 | - | 553 |
| 3 | Nyengseret | - | - | - | - |
| 4 | Panjunan | - | - | - | - |
| 5 | Cibadak | - | 31 | - | 386 |
| 6 | Karanganyar | 52 | 34 | 1.092 | 522 |
| Jumlah | | 52 | 131 | 1.092 | 1.512 |

Sumber : Kantor Kecamatan Astanaanyar

Tabel 4.1.5 Jumlah Guru dan Murid SMU (Negeri dan Swasta) per Kelurahan di Kecamatan Astanaanyar Tahun 2009
Table

| No | Kelurahan | Guru | | Murid | |
|--------|-----------------|------------|------------|------------|------------|
| | | SMU Negeri | SMU Swasta | SMU Negeri | SMU Swasta |
| (1) | (2) | (3) | (4) | (5) | (6) |
| 1 | Karasak | - | 14 | - | 46 |
| 2 | Pelindung Hewan | - | 142 | - | 1.980 |
| 3 | Nyengseret | - | - | - | - |
| 4 | Panjunan | - | - | - | - |
| 5 | Cibadak | - | 16 | - | 67 |
| 6 | Karanganyar | - | 44 | - | 970 |
| Jumlah | | - | 216 | - | 3.063 |

Sumber : Kantor Kecamatan Astanaanyar

Tabel 4.1.6 Jumlah Dosen dan Mahasiswa D3 / Akademi (Negeri dan Swasta) per Kelurahan di Kecamatan Astanaanyar Tahun 2009

Table

| No | Kelurahan | Dosen | | Mahasiswa | |
|--------|-----------------|-----------------|-----------------|-----------------|-----------------|
| | | D3 / Ak. Negeri | D3 / Ak. Swasta | D3 / Ak. Negeri | D3 / Ak. Swasta |
| (1) | (2) | (3) | (4) | (5) | (6) |
| 1 | Karasak | *) | *) | *) | *) |
| 2 | Pelindung Hewan | *) | *) | *) | *) |
| 3 | Nyengseret | *) | *) | *) | *) |
| 4 | Panjunan | *) | *) | *) | *) |
| 5 | Cibadak | *) | *) | *) | *) |
| 6 | Karanganyar | *) | *) | *) | *) |
| Jumlah | | *) | *) | *) | *) |

Sumber : Kantor Kecamatan Astanaanyar

Tabel 4.1.7 Jumlah Dosen dan Mahasiswa D4 & S1 / Perguruan Tinggi (Negeri dan Swasta) per Kelurahan di Kecamatan Astanaanyar Tahun 2009
Table

| No | Kelurahan | Dosen | | Mahasiswa | |
|--------|-----------------|-----------------|-----------------|-----------------|-----------------|
| | | D4/S1/PT Negeri | D4/S1/PT Negeri | D4/S1/PT Negeri | D4/S1/PT Negeri |
| | | (3) | (4) | (5) | (6) |
| 1 | Karasak | *) | *) | *) | *) |
| 2 | Pelindung Hewan | *) | *) | *) | *) |
| 3 | Nyengseret | *) | *) | *) | *) |
| 4 | Panjunan | *) | *) | *) | *) |
| 5 | Cibadak | *) | *) | *) | *) |
| 6 | Karanganyar | *) | *) | *) | *) |
| Jumlah | | *) | *) | *) | *) |

Sumber : Kantor Kecamatan Astanaanyar

Tabel 4.2.1 Jumlah Sarana Kesehatan per Kelurahan di Kecamatan Astanaanyar Tahun 2009
Table

| No | Kelurahan | Sarana Pelayanan Kesehatan | | | |
|--------|-----------------|----------------------------|------------------|----------|----------------|
| | | Rumah Sakit | Puskesmas /Pustu | Posyandu | Praktek Dokter |
| (1) | (2) | (3) | (4) | (5) | (6) |
| 1 | Karasak | - | - | 14 | 11 |
| 2 | Pelindung Hewan | - | 1 | 11 | 9 |
| 3 | Nyengseret | 1 | 1 | 9 | 3 |
| 4 | Panjunan | - | 1 | 6 | 2 |
| 5 | Cibadak | 1 | 1 | 9 | 14 |
| 6 | Karanganyar | - | - | 9 | 11 |
| Jumlah | | 2 | 4 | 58 | 50 |

Lanjutan Tabel 4.2.1
Continued Table

| No | Kelurahan | Sarana Pelayanan Kesehatan | | |
|--------|-----------------|----------------------------|------------|--------|
| | | Praktek Bidan | Poliklinik | Apotek |
| (1) | (2) | (7) | (8) | (9) |
| 1 | Karasak | 4 | 1 | 2 |
| 2 | Pelindung Hewan | 1 | 1 | 3 |
| 3 | Nyengseret | - | - | 4 |
| 4 | Panjunan | 2 | - | 3 |
| 5 | Cibadak | 6 | 3 | 8 |
| 6 | Karanganyar | - | 0 | 7 |
| Jumlah | | 13 | 5 | 27 |

Sumber : Kantor Kecamatan Astanaanyar

Tabel 4.2.2 Jumlah Balita yang Diimunisasi menurut Jenis Imunisasi per Kelurahan di Kecamatan Astanaanyar Tahun 2009

Table

| No | Kelurahan | Jenis Imunisasi | | | | | |
|--------|-----------------|-----------------|-----|-----|-----|--------|-----|
| | | DPT | | | BCG | Campak | TT |
| | | I | II | III | | | |
| (1) | (2) | (3) | (4) | (5) | (6) | (7) | (8) |
| 1 | Karasak | *) | *) | *) | *) | *) | *) |
| 2 | Pelindung Hewan | *) | *) | *) | *) | *) | *) |
| 3 | Nyengseret | *) | *) | *) | *) | *) | *) |
| 4 | Panjunan | *) | *) | *) | *) | *) | *) |
| 5 | Cibadak | *) | *) | *) | *) | *) | *) |
| 6 | Karanganyar | *) | *) | *) | *) | *) | *) |
| Jumlah | | *) | *) | *) | *) | *) | *) |

Lanjutan Tabel 4.2.2
Continued Table

| No | Kelurahan | Jenis Imunisasi | | | | | |
|-----|-----------------|-----------------|------|------|-------------|------|------|
| | | Polio | | | Hepatitis B | | |
| | | I | II | III | I | II | III |
| (1) | (2) | (9) | (10) | (11) | (12) | (13) | (14) |
| 1 | Karasak | *) | *) | *) | *) | *) | *) |
| 2 | Pelindung Hewan | *) | *) | *) | *) | *) | *) |
| 3 | Nyengseret | *) | *) | *) | *) | *) | *) |
| 4 | Panjunan | *) | *) | *) | *) | *) | *) |
| 5 | Cibadak | *) | *) | *) | *) | *) | *) |
| 6 | Karanganyar | *) | *) | *) | *) | *) | *) |
| | Jumlah | *) | *) | *) | *) | *) | *) |

Sumber : Kantor Kecamatan Astanaanyar

**) Data tidak tersedia*

Tabel 4.3.1 Jumlah PUS dan Peserta KB Aktif per Kelurahan di Kecamatan Astanaanyar Tahun 2009
Table

| No | Kelurahan | PUS | Peserta KB Aktif |
|--------|-----------------|-------|------------------|
| (1) | (2) | (3) | (4) |
| 1 | Karasak | 1.522 | 1.196 |
| 2 | Pelindung Hewan | 1.621 | 1.410 |
| 3 | Nyengseret | 1.126 | 1.042 |
| 4 | Panjunan | 894 | 784 |
| 5 | Cibadak | 1.907 | 1.715 |
| 6 | Karanganyar | 845 | 740 |
| Jumlah | | 7.915 | 6.887 |

Sumber : Kantor Kecamatan Astanaanyar

Tabel 4.3.2 Jumlah Peserta KB Aktif Menurut Jenis Alat Kontrasepsi yang Digunakan per Kelurahan di Kecamatan Astanaanyar Tahun 2009
Table

| No | Kelurahan | Alat Kontrasepsi (KB) | | | | |
|--------|-----------------|-------------------------|-------|--------|--------|-----|
| | | IUD | Pil | Suntik | Kondom | MOP |
| (1) | (2) | (3) | (4) | (5) | (6) | (7) |
| 1 | Karacak | 439 | 280 | 414 | 30 | 6 |
| 2 | Pelindung Hewan | 493 | 296 | 472 | 91 | 11 |
| 3 | Nyengeret | 331 | 221 | 380 | 54 | 6 |
| 4 | Panjunan | 291 | 163 | 260 | 47 | 2 |
| 5 | Cibadak | 704 | 264 | 578 | 43 | 20 |
| 6 | Karanganyar | 346 | 98 | 143 | 49 | 5 |
| Jumlah | | 2.604 | 1.322 | 2.247 | 314 | 50 |

S o s i a l

Lanjutan Tabel 4.3.2
Continued Table

| No | Kelurahan | Alat Kontrasepsi (KB) | | | |
|-----|-----------------|-------------------------|--------|----------|-------------|
| | | MOW | Implan | Intravag | Tradisional |
| (1) | (2) | (8) | (9) | (10) | (11) |
| 1 | Karasak | 27 | - | - | - |
| 2 | Pelindung Hewan | 47 | - | - | - |
| 3 | Nyengseret | 50 | - | - | - |
| 4 | Panjunan | 21 | - | - | - |
| 5 | Cibadak | 106 | - | - | - |
| 6 | Karanganyar | 99 | - | - | - |
| | Jumlah | 350 | - | - | - |

Sumber : Kantor Kecamatan Astanaanyar

Tabel 4.4.1 Jumlah KK dan Jiwa Menurut Tahapan KS per Kelurahan di Kecamatan Astanaanyar Tahun 2009
Table

| No | Kelurahan | Pra KS | | KS I | |
|--------|-----------------|--------|------|-------|------|
| | | KK | Jiwa | KK | Jiwa |
| (1) | (2) | (3) | (4) | (5) | (6) |
| 1 | Karasak | - | - | 426 | *) |
| 2 | Pelindung Hewan | - | - | 668 | *) |
| 3 | Nyengeret | - | - | 521 | *) |
| 4 | Panjunan | - | - | 422 | *) |
| 5 | Cibadak | - | - | 321 | *) |
| 6 | Karanganyar | - | - | 318 | *) |
| Jumlah | | - | - | 2.676 | *) |

S o s i a l

Lanjutan Tabel 4.4.1
Continued Table

| No | Kelurahan | KS II | | KS III Plus | |
|-----|-----------------|-------|------|-------------|------|
| | | KK | Jiwa | KK | Jiwa |
| (1) | (2) | (7) | (8) | (9) | (10) |
| 1 | Karasak | 1.615 | *) | 871 | *) |
| 2 | Pelindung Hewan | 1.378 | *) | 1.158 | *) |
| 3 | Nyengseret | 883 | *) | 718 | *) |
| 4 | Panjunan | 926 | *) | 282 | *) |
| 5 | Cibadak | 770 | *) | 1.775 | *) |
| 6 | Karanganyar | 529 | *) | 1.162 | *) |
| | Jumlah | 6.101 | *) | 5.966 | *) |

Sumber : Kantor Kecamatan Astanaanyar

**) Data tidak tersedia*

Tabel 4.4.2 Jumlah KK Penerima Raskin dan Alokasinya per
Kelurahan di Kecamatan Astanaanyar Tahun 2009
Table

| No | Kelurahan | Jumlah KK | Volume (Kg) |
|--------|--------------------|-----------|------------------|
| (1) | (2) | (3) | (4) |
| 1 | Karasak | 296 | 4.440 |
| 2 | Pelindung Hewan | 472 | 7.080 |
| 3 | Nyengseret | 406 | 6.090 |
| 4 | Panjunan | 288 | 4.320 |
| 5 | Cibadak | 275 | 4.125 |
| 6 | Karanganyar | 131 | 1.965 |
| Jumlah | | 1.868 | 28.020 |

Sumber : Kantor Kecamatan Astanaanyar

Tabel 4.4.3 Jumlah Penduduk Penyandang Cacat Menurut Jenisnya per Kelurahan di Kecamatan Astanaanyar Tahun 2009

Table

| No | Kelurahan | Jenis Cacat yang Disandang | | | | | |
|--------|-----------------|----------------------------|------|------|------|-------------|--------|
| | | Cacat Tubuh | Bisu | Tuli | Buta | Cacat Ganda | Mental |
| (1) | (2) | (3) | (4) | (5) | (6) | (7) | (8) |
| 1 | Karasak | - | 2 | 3 | 4 | 8 | 4 |
| 2 | Pelindung Hewan | - | - | - | - | 1 | - |
| 3 | Nyengseret | - | - | - | - | - | 1 |
| 4 | Panjunan | - | - | - | 1 | - | - |
| 5 | Cibadak | - | 2 | 3 | 4 | - | 3 |
| 6 | Karanganyar | 2 | 1 | 1 | - | 1 | - |
| Jumlah | | 2 | 5 | 7 | 9 | 10 | 8 |

Sumber : Kantor Kecamatan Astanaanyar

Tabel 4.5.1 Jumlah Sarana Peribadatan per Kelurahan di Kecamatan Astanaanyar Tahun 2009
Table

| No | Kelurahan | Jenis Sarana Peribadatan | | |
|--------|-----------------|--------------------------|---------|---------|
| | | Masjid | Langgar | Mushola |
| (1) | (2) | (3) | (4) | (5) |
| 1 | Karacak | 20 | - | 2 |
| 2 | Pelindung Hewan | 31 | - | 6 |
| 3 | Nyengseret | 15 | - | 1 |
| 4 | Panjunan | 12 | - | 4 |
| 5 | Cibadak | 15 | - | 2 |
| 6 | Karanganyar | 4 | - | 1 |
| Jumlah | | 97 | - | 16 |

Lanjutan Tabel 4.5.1
Continued Table

| No | Kelurahan | Jenis Sarana Peribadatan | | |
|--------|-----------------|--------------------------|--------|------|
| | | Gereja | Vihara | Pura |
| (1) | (2) | (6) | (7) | (8) |
| 1 | Karasak | 1 | - | - |
| 2 | Pelindung Hewan | - | - | - |
| 3 | Nyengseret | 1 | - | - |
| 4 | Panjunan | 1 | 1 | - |
| 5 | Cibadak | 5 | 5 | - |
| 6 | Karanganyar | 2 | - | - |
| Jumlah | | 10 | 6 | - |

Sumber : Kantor Urusan Agama Astanaanyar

Tabel 4.5.2 Jumlah Sarana Kegiatan Agama Islam per Kelurahan di Kecamatan Astanaanyar Tahun 2009
Table

| No | Kelurahan | Ulama | DKM | Majelis Taklim | Perpustakaan Masjid |
|--------|-----------------|-------|-----|----------------|---------------------|
| (1) | (2) | (3) | (4) | (5) | (6) |
| 1 | Karasak | 30 | 20 | 20 | 2 |
| 2 | Pelindung Hewan | 36 | 31 | 31 | 1 |
| 3 | Nyengseret | 17 | 15 | 15 | - |
| 4 | Panjunan | 12 | 12 | 12 | - |
| 5 | Cibadak | 15 | 15 | 15 | - |
| 6 | Karanganyar | 4 | 4 | 4 | 1 |
| Jumlah | | 114 | 97 | 97 | 4 |

Sumber : Kantor Urusan Agama Astanaanyar

Tabel 4.5.3 Jumlah Sekolah Agama Islam Menurut Tingkatan Sekolah (Negeri dan Swasta) per Kelurahan di Kecamatan Astanaanyar Tahun 2009

Table

| No | Kelurahan | TKA / TPA | | R A | |
|--------|-----------------|-----------|--------|--------|--------|
| | | Negeri | Swasta | Negeri | Swasta |
| (1) | (2) | (3) | (4) | (5) | (6) |
| 1 | Karasak | - | - | - | - |
| 2 | Pelindung Hewan | - | - | - | - |
| 3 | Nyengseret | - | - | - | - |
| 4 | Panjunan | - | - | - | - |
| 5 | Cibadak | - | - | - | - |
| 6 | Karanganyar | - | - | - | - |
| Jumlah | | - | - | - | - |

Lanjutan Tabel 4.5.3
Continued Table

| No | Kelurahan | MI | | MTs | |
|--------|-----------------|--------|--------|--------|--------|
| | | Negeri | Swasta | Negeri | Swasta |
| (1) | (2) | (7) | (8) | (9) | (10) |
| 1 | Karasak | - | - | - | - |
| 2 | Pelindung Hewan | - | 1 | - | 1 |
| 3 | Nyengseret | - | - | - | - |
| 4 | Panjunan | - | - | - | - |
| 5 | Cibadak | - | - | - | - |
| 6 | Karanganyar | - | - | - | 1 |
| Jumlah | | - | 1 | - | 2 |

Lanjutan Tabel 4.5.3
Continued Table

| No | Kelurahan | M A | |
|-----|-----------------|--------|--------|
| | | Negeri | Swasta |
| (1) | (2) | (11) | (12) |
| 1 | Karasak | - | - |
| 2 | Pelindung Hewan | - | - |
| 3 | Nyengseret | - | - |
| 4 | Panjunan | - | - |
| 5 | Cibadak | - | - |
| 6 | Karanganyar | - | - |
| | Jumlah | - | - |

Sumber : Kantor Kecamatan Astanaanyar

Tabel 4.5.4 Jumlah Pemberi dan Penerima Zakat Fitrah per Kelurahan di Kecamatan Astanaanyar Tahun 2009
Table

| No | Kelurahan | Pemberi Zakat (Orang) | Penerima Zakat (Orang) |
|-----|-----------------|----------------------------|-----------------------------|
| (1) | (2) | (3) | (4) |
| 1 | Karasak | 830 | 830 |
| 2 | Pelindung Hewan | 471 | 471 |
| 3 | Nyengseret | 372 | 372 |
| 4 | Panjunan | 874 | 874 |
| 5 | Cibadak | 1.612 | 1.612 |
| 6 | Karanganyar | 453 | 453 |
| | Jumlah | 4.612 | 4.612 |

Sumber : Kantor Urusan Agama Kecamatan Astanaanyar

Tabel 4.5.5 Jumlah Zakat Fitrah Terkumpul Menurut Jenisnya per
Table Kelurahan di Kecamatan Astanaanyar Tahun 2009

| No | Kelurahan | Jenis Zakat Fitrah | |
|-----|-----------------|--------------------|-------------|
| | | Beras (Kg) | Uang (Rp) |
| (1) | (2) | (3) | (4) |
| 1 | Karasak | - | 14.525.000 |
| 2 | Pelindung Hewan | - | 8.242.000 |
| 3 | Nyengseret | - | 6.510.000 |
| 4 | Panjunan | - | 15.295.000 |
| 5 | Cibadak | - | 28.210.000 |
| 6 | Karanganyar | - | 7.927.500 |
| | Jumlah | - | 80.710.000 |

Sumber : Kantor Urusan Agama Kecamatan Astanaanyar

Tabel 4.5.6 Jumlah Jemaah Haji Menurut Jenis Kelamin per Kelurahan di Kecamatan Astanaanyar Tahun 2009
Table

| No | Kelurahan | Jenis Kelamin | | |
|-----|-----------------|---------------|-----|-------|
| | | L | P | L + P |
| (1) | (2) | (3) | (4) | (5) |
| 1 | Karasak | *) | *) | 8 |
| 2 | Pelindung Hewan | *) | *) | 11 |
| 3 | Nyengseret | *) | *) | 6 |
| 4 | Panjunan | *) | *) | 6 |
| 5 | Cibadak | *) | *) | 4 |
| 6 | Karanganyar | *) | *) | 7 |
| | Jumlah | *) | *) | 42 |

Sumber : Kantor Urusan Agama Kecamatan Astanaanyar

Tabel 4.5.7 Jumlah Pemberi dan Penerima Hewan Qurban per Kelurahan di Kecamatan Astanaanyar Tahun 2009
Table

| No | Kelurahan | Pemberi Qurban (Orang) | Penerima Qurban (Orang) |
|--------|-----------------|-----------------------------|------------------------------|
| (1) | (2) | (3) | (4) |
| 1 | Karasak | 324 | *) |
| 2 | Pelindung Hewan | 276 | *) |
| 3 | Nyengseret | 182 | *) |
| 4 | Panjunan | 174 | *) |
| 5 | Cibadak | 142 | *) |
| 6 | Karanganyar | 140 | *) |
| Jumlah | | 1.238 | *) |

Sumber : Kantor Urusan Agama Kecamatan Astanaanyar

**) Data tidak tersedia*

Tabel 4.5.8 Jumlah Hewan Qurban Menurut Jenis per Kelurahan di Kecamatan Astanaanyar Tahun 2009
Table

| No | Kelurahan | Jenis Hewan Qurban | | | |
|--------|-----------------|--------------------|------|---------|-------|
| | | Kerbau | Sapi | Kambing | Domba |
| (1) | (2) | (3) | (4) | (5) | (6) |
| 1 | Karasak | - | 26 | - | 109 |
| 2 | Pelindung Hewan | - | 25 | - | 74 |
| 3 | Nyengseret | - | 14 | - | 68 |
| 4 | Panjunan | - | 10 | - | 71 |
| 5 | Cibadak | - | 11 | - | 52 |
| 6 | Karangany ar | - | 8 | - | 61 |
| Jumlah | | - | 94 | - | 435 |

Sumber : Kantor Urusan Agama Kecamatan Astanaanyar

Tabel 4.5.9 Jumlah Nikah, Talak, Cerai dan Rujuk per Kelurahan di Kecamatan Astanaanyar Tahun 2009
Table

| No | Kelurahan | Nikah | Talak | Cerai | Rujuk |
|-----|-----------------|-------|-------|-------|-------|
| (1) | (2) | (3) | (4) | (5) | (6) |
| 1 | Karasak | 54 | *) | *) | *) |
| 2 | Pelindung Hewan | 137 | *) | *) | *) |
| 3 | Nyengseret | 90 | *) | *) | *) |
| 4 | Panjunan | 114 | *) | *) | *) |
| 5 | Cibadak | 82 | *) | *) | *) |
| 6 | Karanganyar | 30 | *) | *) | *) |
| | Jumlah | 507 | *) | *) | *) |

Sumber : Kantor Urusan Agama Kecamatan Astanaanyar

Tabel 4.6.1 Jumlah Gangguan Umum Kamtibmas Menurut Jenis Per Kelurahan di Kecamatan Astanaanyar Tahun 2009

Table

| No | Kelurahan | Jenis Gangguan Umum Kamtibmas | | | |
|--------|-----------------|-------------------------------|----------|-------------|------------|
| | | Kebakaran | Penipuan | Pengrusakan | Temu Mayat |
| (1) | (2) | (3) | (4) | (5) | (6) |
| 1 | Karasak | *) | *) | *) | *) |
| 2 | Pelindung Hewan | *) | *) | *) | *) |
| 3 | Nyengseret | *) | *) | *) | *) |
| 4 | Panjunan | *) | *) | *) | *) |
| 5 | Cibadak | *) | *) | *) | *) |
| 6 | Karanganyar | *) | *) | *) | *) |
| Jumlah | | *) | *) | *) | *) |

Lanjutan Tabel 4.6.1
Continued Table

| No | Kelurahan | Jenis Gangguan Umum Kamtibmas | | |
|-----|-----------------|-------------------------------|-----------|------------|
| | | Perkelahian | Pencurian | Perampokan |
| (1) | (2) | (7) | (8) | (9) |
| 1 | Karacak | *) | *) | *) |
| 2 | Pelindung Hewan | *) | *) | *) |
| 3 | Nyengseret | *) | *) | *) |
| 4 | Panjunan | *) | *) | *) |
| 5 | Cibadak | *) | *) | *) |
| 6 | Karanganyar | *) | *) | *) |
| | Jumlah | *) | *) | *) |

Sumber : Polsekta Kecamatan Astanaanyar

Tabel 4.6.2 Jumlah Kejadian Bencana Alam per Kelurahan di Kecamatan Astanaanyar Tahun 2009
Table

| No | Kelurahan | Jenis Bencana Alam | | | | |
|--------|-----------------|--------------------|-----------|-------------|---------------|-----------|
| | | Banjir | Kebakaran | Angin Topan | Tanah Longsor | Lain-lain |
| (1) | (2) | (3) | (4) | (5) | (6) | (7) |
| 1 | Karasak | - | - | - | - | - |
| 2 | Pelindung Hewan | - | - | - | - | - |
| 3 | Nyengseret | 1 | - | - | - | - |
| 4 | Panjunan | 1 | - | - | - | - |
| 5 | Cibadak | 4 | - | - | - | - |
| 6 | Karangany ar | - | - | - | - | - |
| Jumlah | | 6 | - | - | - | - |

Sumber : Polsekta Kecamatan Astanaanyar

Tabel 4.6.3 Jumlah Korban Akibat Bencana Alam Per Kelurahan di Kecamatan Astanaanyar Tahun 2009

Table

| No | Kelurahan | Jenis Korban | | | |
|--------|-----------------|-----------------|-----------------------|-------------|-------------------|
| | | Orang Meninggal | Orang Menderita /Luka | Ternak Mati | Bangunan Terendam |
| (1) | (2) | (3) | (4) | (5) | (6) |
| 1 | Karasak | - | - | - | - |
| 2 | Pelindung Hewan | - | - | - | - |
| 3 | Nyengseret | - | - | - | - |
| 4 | Panjunan | - | - | - | - |
| 5 | Cibadak | - | - | - | - |
| 6 | Karanganyar | - | - | - | - |
| Jumlah | | - | - | - | - |

Lanjutan Tabel 4.6.3
Continued Table

| No | Kelurahan | Jenis Korban | | | |
|--------|-----------------|----------------|-----------------|--------------------|---------------------|
| | | Bangunan Rusak | Bangunan Hancur | Sawah/Ladang/Rusak | Kerugian (Rp.000,-) |
| (1) | (2) | (7) | (8) | (9) | (10) |
| 1 | Karasak | - | - | - | - |
| 2 | Pelindung Hewan | - | - | - | - |
| 3 | Nyengseret | - | - | - | - |
| 4 | Panjunan | - | - | - | - |
| 5 | Cibadak | - | - | - | - |
| 6 | Karanganyar | - | - | - | - |
| Jumlah | | - | - | - | - |

Sumber : Polsekta Kecamatan Astanaanyar

**) Data tidak tersedia*

Tabel 4.7.1 Jumlah Pelayanan Kependudukan Menurut Jenis Pelayanan per Kelurahan di Kecamatan Astanaanyar Tahun 2009

Table

| No | Kelurahan | Jenis Pelayanan | | | | |
|--------|-----------------|-----------------|-------|-------|------------|---------|
| | | KTP | KK | KIPEM | Serba guna | Lainnya |
| (1) | (2) | (3) | (4) | (5) | (6) | (7) |
| 1 | Karasak | 1.327 | 603 | 277 | 415 | - |
| 2 | Pelindung Hewan | 3.577 | 1.340 | 681 | 966 | - |
| 3 | Nyengseret | 1.162 | 621 | 377 | 578 | - |
| 4 | Panjunan | 840 | 288 | 243 | 173 | - |
| 5 | Cibadak | 3.420 | 1.341 | 665 | 964 | - |
| 6 | Karanganyar | 984 | 433 | 193 | 255 | - |
| Jumlah | | 11.310 | 4.626 | 2.436 | 3.351 | - |

Sumber : Kantor Kecamatan Astanaanyar

Tabel 4.7.2 Jumlah Kelompok Organisasi per Kelurahan di Kecamatan Astanaanyar Tahun 2009
Table

| No | Kelurahan | Jenis Kelompok Organisasi | | | | |
|--------|-----------------|---------------------------|---------------|----------|-----------|---------|
| | | LPM | Karang Taruna | Kesenian | Olah Raga | Lainnya |
| (1) | (2) | (3) | (4) | (5) | (6) | (7) |
| 1 | Karasak | 1 | 1 | 2 | - | - |
| 2 | Pelindung Hewan | 1 | 1 | 3 | - | - |
| 3 | Nyengseret | 1 | 1 | 2 | - | - |
| 4 | Panjunan | 1 | 1 | - | - | - |
| 5 | Cibadak | 1 | 1 | 1 | 1 | - |
| 6 | Karanganyar | 1 | 1 | - | - | - |
| Jumlah | | 6 | 6 | 8 | 1 | - |

Sumber : Kantor Kecamatan Astanaanyar

Tabel 4.7.3 Jumlah Sarana Olah Raga Per Kelurahan di Kecamatan Astanaanyar Tahun 2009
Table

| No | Kelurahan | Sarana Olah Raga | | | |
|--------|-----------------|------------------|--------------|---------|------|
| | | Basket | Bulu tangkis | Footsal | Golf |
| (1) | (2) | (3) | (4) | (5) | (6) |
| 1 | Karasak | - | 2 | - | - |
| 2 | Pelindung Hewan | - | 3 | - | - |
| 3 | Nyengseret | - | - | - | - |
| 4 | Panjunan | - | 1 | - | - |
| 5 | Cibadak | - | 1 | 1 | - |
| 6 | Karanganyar | 2 | 2 | - | - |
| Jumlah | | 2 | 9 | 1 | - |

Lanjutan Tabel 4.7.3
Continued Table

| No | Kelurahan | Sarana Olah Raga | | |
|--------|-----------------|------------------|------------|----------------|
| | | Pacuan Kuda | Sepak Bola | Tenis Lapangan |
| (1) | (2) | (7) | (8) | (9) |
| 1 | Karacak | - | - | - |
| 2 | Pelindung Hewan | - | - | - |
| 3 | Nyengseret | - | - | - |
| 4 | Panjunan | - | - | - |
| 5 | Cibadak | - | - | - |
| 6 | Karanganyar | - | - | - |
| Jumlah | | - | - | - |

Sumber : Polsekta Kecamatan Astanaanyar

Tabel 5.1 Lahan Sawah dan Bukan Sawah (Ha) per Kelurahan di Kecamatan Astanaanyar Tahun 2009
Table

| No | Kelurahan | Sawah (Ha) | Bukan Sawah (Ha) |
|-----|-----------------|-----------------|-----------------------|
| (1) | (2) | (3) | (4) |
| 1 | Karasak | *) | *) |
| 2 | Pelindung Hewan | *) | *) |
| 3 | Nyengseret | *) | *) |
| 4 | Panjunan | *) | *) |
| 5 | Cibadak | *) | *) |
| 6 | Karang Anyar | *) | *) |
| | Jumlah | *) | *) |

Sumber : Kecamatan Astanaanyar

*) : Data tidak tersedia

Tabel 5.2 Jumlah Lahan Bukan Sawah Menurut Kegunaannya (Ha) per Kelurahan di Kecamatan Astanaanyar Tahun 2009

Table

| No | Kelurahan | Kegunaan Lahan (Ha) | | | | |
|--------|--------------------|---|--------------------------------|---|----------------------------------|---------|
| | | Ladang/ Huma/ Kebun/ Kolam/ Tegalan | Perumahan dan Pekarangannya | Bangunan Lainnya dan Pekarangannya | Sementara tidak Diusahakan | Lainnya |
| (1) | (2) | (3) | (4) | (5) | (6) | (7) |
| 1 | Karasak | *) | *) | *) | *) | *) |
| 2 | Pelindung Hewan | *) | *) | *) | *) | *) |
| 3 | Nyengeret | *) | *) | *) | *) | *) |
| 4 | Panjunan | *) | *) | *) | *) | *) |
| 5 | Cibadak | *) | *) | *) | *) | *) |
| 6 | Karang Anyar | *) | *) | *) | *) | *) |
| Jumlah | | *) | *) | *) | *) | *) |

Sumber : Kecamatan Astanaanyar

Tabel 6.1 Jumlah Industri Menurut Klasifikasi per Kelurahan di Kecamatan Astanaanyar Tahun 2009
Table

| No | Kelurahan | Klasifikasi Industri | | |
|-----|-----------------|----------------------|--------|------|
| | | Besar | Sedang | IKKR |
| (1) | (2) | (3) | (4) | (5) |
| 1 | Karasak | - | 3 | 14 |
| 2 | Pelindung Hewan | - | 3 | 26 |
| 3 | Nyengseret | 1 | 2 | 8 |
| 4 | Panjunan | - | 2 | 19 |
| 5 | Cibadak | - | 4 | 9 |
| 6 | Karang Anyar | - | 2 | 25 |
| | Jumlah | 1 | 16 | 101 |

Sumber : Kantor Kecamatan Astanaanyar

Tabel 6.2 Jumlah SPBU, PAM Swasta, Listrik Non PLN per Kelurahan di Kecamatan Astanaanyar Tahun 2009

Table

| No | Kelurahan | Jumlah Usaha / Perusahaan | | |
|-----|-----------------|---------------------------|------------|-----------------|
| | | SPBU | PAM Swasta | Listrik Non PLN |
| (1) | (2) | (3) | (4) | (5) |
| 1 | Karasak | 1 | - | - |
| 2 | Pelindung Hewan | - | - | - |
| 3 | Nyengseret | - | - | - |
| 4 | Panjunan | - | - | - |
| 5 | Cibadak | - | - | - |
| 6 | Karang Anyar | - | - | - |
| | Jumlah | 1 | - | - |

Sumber : Kantor Kecamatan Astanaanyar

Tabel 7 Jumlah Pasar Menurut Jenis per Kelurahan di Kecamatan Astanaanyar Tahun 2009
Table

| No | Kelurahan | Pasar Tradisional | Pasar Induk | Pasar Modern | |
|--------|-----------------|-------------------|-------------|--------------------|-------------|
| | | | | Kelompok Pertokoan | Mini Market |
| (1) | (2) | (3) | (4) | (5) | (6) |
| 1 | Karasak | - | - | 3 | 2 |
| 2 | Pelindung Hewan | - | - | 2 | - |
| 3 | Nyengseret | 1 | - | 4 | 6 |
| 4 | Panjunan | - | - | 5 | 1 |
| 5 | Cibadak | 1 | - | 4 | 5 |
| 6 | Karang Anyar | 1 | - | 5 | 4 |
| Jumlah | | 3 | - | 23 | 18 |

Lanjutan Tabel 7
Continued Table

| No | Kelurahan | Pasar Modern | | | | |
|-----|-----------------|--------------|--------------|--------------|--------------|------|
| | | Toserba | Depart Store | Super Market | Hyper Market | Mall |
| (1) | (2) | (7) | (8) | (9) | (10) | (11) |
| 1 | Karasak | - | - | - | - | - |
| 2 | Pelindung Hewan | - | - | - | - | - |
| 3 | Nyengseret | - | - | - | - | - |
| 4 | Panjunan | - | - | - | - | - |
| 5 | Cibadak | - | - | - | - | - |
| 6 | Karang Anyar | - | - | - | - | - |
| | Jumlah | - | - | - | - | - |

Sumber : Kantor Kecamatan Astanaanyar

Tabel 8.1 Jumlah Sarana Komunikasi per Kelurahan di Kecamatan Astanaanyar Tahun 2009
Table

| No | Kelurahan | Sarana Komunikasi | | | | Telepon Umum Koin/ Kartu |
|--------|-----------------|-------------------|---------------|--------|--------|-----------------------------|
| | | Kantor Pos | Stasiun Radio | Wartel | Warnet | |
| (1) | (2) | (3) | (4) | (5) | (6) | (7) |
| 1 | Karasak | - | - | - | 3 | - |
| 2 | Pelindung Hewan | - | 1 | - | 2 | - |
| 3 | Nyengseret | 1 | - | - | 6 | - |
| 4 | Panjunan | - | - | - | - | - |
| 5 | Cibadak | - | - | - | 7 | - |
| 6 | Karang Anyar | - | - | 4 | - | - |
| Jumlah | | 1 | 1 | 4 | 18 | - |

Sumber : Kantor Kecamatan Astanaanyar

Tabel 8.2.1 Jumlah Hotel dan Akomodasi Lainnya per Kelurahan di Kecamatan Astanaanyar Tahun 2009
Table

| No | Kelurahan | Hotel & Akomodasi | | | |
|--------|-----------------|-------------------|-----------|-----------|-----------|
| | | Bintang 5 | Bintang 4 | Bintang 3 | Bintang 2 |
| (1) | (2) | (3) | (4) | (5) | (6) |
| 1 | Karasak | - | - | - | - |
| 2 | Pelindung Hewan | - | - | - | - |
| 3 | Nyengseret | - | - | - | - |
| 4 | Panjunan | - | - | - | - |
| 5 | Cibadak | - | - | - | - |
| 6 | Karang Anyar | - | - | - | - |
| Jumlah | | - | - | - | - |

Lanjutan Tabel 8.2.1
Continued Table

| No | Kelurahan | Hotel & Akomodasi | | |
|--------|-----------------|-------------------|--------|-------------------|
| | | Bintang 1 | Melati | Akomodasi Lainnya |
| (1) | (2) | (7) | (8) | (9) |
| 1 | Karasak | - | - | - |
| 2 | Pelindung Hewan | - | - | - |
| 3 | Nyengseret | - | - | - |
| 4 | Panjunan | - | 1 | - |
| 5 | Cibadak | - | - | - |
| 6 | Karang Anyar | - | - | - |
| Jumlah | | - | 1 | - |

Sumber : Kantor Kecamatan Astanaanyar

Tabel 8.2.2 Jumlah Warung Makan, Rumah Makan dan Restoran per Kelurahan di Kecamatan Astanaanyar Tahun 2009
Table

| No | Kelurahan | Jenis Sarana | | |
|--------|-----------------|--------------|-------------|----------|
| | | Warung Makan | Rumah Makan | Restoran |
| (1) | (2) | (3) | (4) | (5) |
| 1 | Karasak | 31 | 2 | - |
| 2 | Pelindung Hewan | 43 | 1 | - |
| 3 | Nyengseret | 39 | 4 | - |
| 4 | Panjunan | 14 | 3 | - |
| 5 | Cibadak | 41 | 6 | - |
| 6 | Karang Anyar | 12 | 3 | - |
| Jumlah | | 180 | 19 | 1 |

Sumber : Kantor Kecamatan Astanaanyar

Tabel 8.2.3 Jumlah Sarana Pariwisata dan Rekreasi per Kelurahan di Kecamatan Astanaanyar Tahun 2009
Table

| No | Kelurahan | Sarana Pariwisata dan Rekreasi | | | | |
|--------|-----------------|--------------------------------|------------|-------|-------------|---------|
| | | Bioskop | Klab Malam | P u b | Ice Skating | Karaoke |
| (1) | (2) | (3) | (4) | (5) | (6) | (7) |
| 1 | Karasak | - | - | - | - | - |
| 2 | Pelindung Hewan | - | - | - | - | - |
| 3 | Nyengseret | - | - | - | - | - |
| 4 | Panjunan | - | - | - | - | - |
| 5 | Cibadak | - | - | - | - | 4 |
| 6 | Karang Anyar | - | - | 1 | - | 3 |
| Jumlah | | - | - | 1 | - | 7 |

Lanjutan Tabel 8.2.3
Continued Table

| | | Sarana Pariwisata dan Rekreasi | | | | | |
|--------|-----------------|--------------------------------|-----------------|----------|----------|--------------------|-------------------|
| No | Kelurahan | Kolam Renang | Pusat Kebugaran | Diskotik | Billiard | Gedung Pertunjukan | Mesin Mainan Anak |
| (1) | (2) | (8) | (9) | (10) | (11) | (12) | (13) |
| 1 | Karasak | - | - | - | - | - | - |
| 2 | Pelindung Hewan | - | - | - | - | - | - |
| 3 | Nyengseret | - | - | - | - | - | - |
| 4 | Panjunan | - | - | - | - | - | - |
| 5 | Cibadak | - | - | 2 | - | - | - |
| 6 | Karang Anyar | - | - | - | 1 | - | - |
| Jumlah | | - | - | 2 | 1 | - | - |

Lanjutan Tabel 8.2.3
Continued Table

| | | Sarana Pariwisata dan Rekreasi | | | | | |
|--------|--------------------|--------------------------------|-------------|------|---------|--------|--------|
| No | Kelurahan | Sanggar Seni/Tari | Panti Pijat | Golf | Bowling | Galeri | Museum |
| (1) | (2) | (14) | (15) | (16) | (17) | (18) | (19) |
| 1 | Karasak | 2 | - | - | - | - | - |
| 2 | Pelindung Hewan | - | - | - | - | - | 1 |
| 3 | Nyengseret | - | - | - | - | - | - |
| 4 | Panjunan | - | - | - | - | - | - |
| 5 | Cibadak | - | 3 | - | - | - | - |
| 6 | Karang Anyar | - | 1 | - | - | - | - |
| Jumlah | | 2 | 4 | - | - | - | 1 |

Sumber : Kantor Kecamatan Astanaanyar

Tabel 9.1 Jumlah Target dan Realisasi Penerimaan Anggaran per Kelurahan di Kecamatan Astanaanyar Tahun 2009
Table

| No | Kelurahan | Realisasi Penerimaan Rp. (000,00) | | | |
|--------|-----------------|-----------------------------------|-----------|-------------|-----------|
| | | Rutin | | Pembangunan | |
| | | Target | Realisasi | Target | Realisasi |
| (1) | (2) | (3) | (4) | (5) | (6) |
| 1 | Karasak | *) | *) | *) | *) |
| 2 | Pelindung Hewan | *) | *) | *) | *) |
| 3 | Nyengseret | *) | *) | *) | *) |
| 4 | Panjunan | *) | *) | *) | *) |
| 5 | Cibadak | *) | *) | *) | *) |
| 6 | Karang Anyar | *) | *) | *) | *) |
| Jumlah | | *) | *) | *) | *) |

Keuangan

Lanjutan Tabel 9.1
Continued Table

| No | Kelurahan | Realisasi Penerimaan Rp. (000,00) | |
|-----|-----------------|-----------------------------------|-----------|
| | | Jumlah | |
| | | Target | Realisasi |
| (1) | (2) | (7) | (8) |
| 1 | Karasak | *) | *) |
| 2 | Pelindung Hewan | *) | *) |
| 3 | Nyengseret | *) | *) |
| 4 | Panjunan | *) | *) |
| 5 | Cibadak | *) | *) |
| 6 | Karang Anyar | *) | *) |
| | Jumlah | *) | *) |

Sumber : Kantor Kecamatan Astanaanyar

*) Data tidak tersedia

Tabel 9.2 Jumlah Wajib Pajak dan Penerimaan PBB per Kelurahan di Kecamatan Astanaanyar Tahun 2009
Table

| No | Kelurahan | Jumlah Wajib Pajak | |
|--------|-----------------|--------------------|-----------|
| | | Target | Realisasi |
| (1) | (2) | (3) | (4) |
| 1 | Karasak | 2.468 | *) |
| 2 | Pelindung Hewan | 2.893 | *) |
| 3 | Nyengseret | 1.806 | *) |
| 4 | Panjunan | 1.342 | *) |
| 5 | Cibadak | 2.694 | *) |
| 6 | Karang Anyar | 1.671 | *) |
| Jumlah | | 12.874 | *) |

Lanjutan Tabel 9.2
Continued Table

| No | Kelurahan | Jumlah Penerimaan (Rp.) | |
|--------|-----------------|--------------------------|---------------|
| | | Target | Realisasi |
| (1) | (2) | (5) | (6) |
| 1 | Karasak | 918.510.000 | 912.440.000 |
| 2 | Pelindung Hewan | 976.100.415 | 943.500.000 |
| 3 | Nyengseret | 806.710.250 | 805.892.000 |
| 4 | Panjunan | 780.160.300 | 774.122.000 |
| 5 | Cibadak | 834.410.277 | 822.315.000 |
| 6 | Karang Anyar | 890.451.816 | 872.015.000 |
| Jumlah | | 5.206.343.058 | 5.130.284.000 |

Sumber : Dinas Pendapatan Daerah Kota Bandung.

**) Data tidak tersedia*

Tabel 9.3 Jumlah Lembaga Keuangan per Kelurahan di Kecamatan Astanaanyar Tahun 2009
Table

| No | Kelurahan | Bank | | | |
|--------|-----------------|------|-----|-----|---------|
| | | Umum | BPR | BMT | Syariah |
| (1) | (2) | (3) | (4) | (5) | (6) |
| 1 | Karasak | 1 | 1 | - | - |
| 2 | Pelindung Hewan | 2 | - | - | - |
| 3 | Nyengseret | 1 | 1 | - | 1 |
| 4 | Panjunan | 4 | - | - | - |
| 5 | Cibadak | 5 | - | - | - |
| 6 | Karang Anyar | 11 | 1 | - | - |
| Jumlah | | 24 | 3 | 0 | 1 |

Lanjutan Tabel 9.3
Continued Table

| No | Kelurahan | Non Bank | | | |
|--------|-----------------|----------|-----------|----------|---------------|
| | | Koperasi | Pegadaian | Asuransi | Money Changer |
| (1) | (2) | (7) | (8) | (9) | (10) |
| 1 | Karasak | - | - | - | - |
| 2 | Pelindung Hewan | - | - | - | - |
| 3 | Nyengseret | - | - | - | - |
| 4 | Panjunan | - | - | - | - |
| 5 | Cibadak | - | - | - | 1 |
| 6 | Karang Anyar | 2 | 1 | - | 1 |
| Jumlah | | 2 | 1 | - | 2 |

Sumber : Kantor Kecamatan Astanaanyar