



2021

KECAMATAN  
**PEUREULAK**  
DALAM ANGKA

*Peureulak Subdistrict in Figures*



BADAN PUSAT STATISTIK KAB. ACEH TIMUR  
BPS - STATISTICS OF ACEH TIMUR REGENCY

# **KECAMATAN PEUREULAK DALAM ANGKA 2021**

Nomor Katalog : 1102001.1105110  
Ukuran Buku : 21 cm x 14,81 cm  
Jumlah Halaman : x + 144 halaman

Naskah:

Koordinator Statistik Kecamatan Peureulak

Desain dan Gambar Kulit :

Seksi Integrasi Pengolahan dan Diseminasi  
Statistik

Diterbitkan oleh:

Badan Pusat Statistik Kabupaten Aceh Timur

# PETA KECAMATAN PEUREULAK

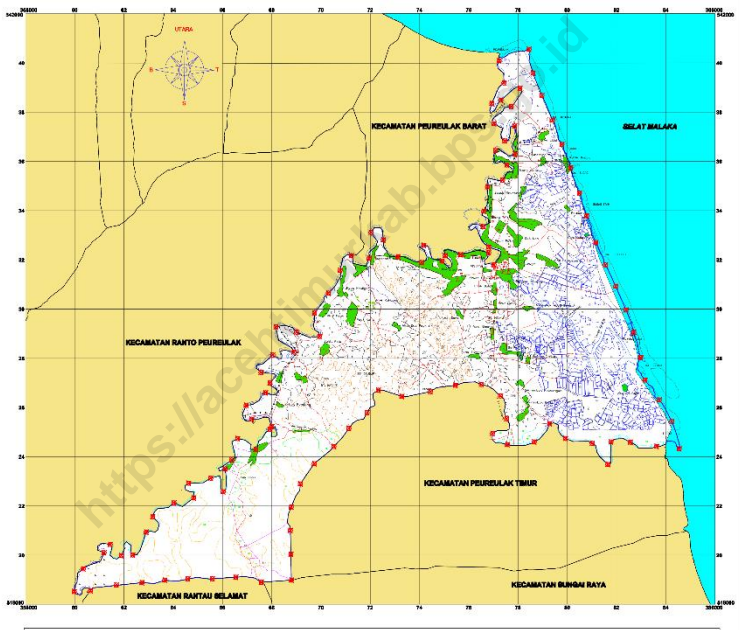

## KATA PENGANTAR



Dengan penuh rasa syukur kehadiran Allah SWT, berkat rahmat dan ridho Nya akhirnya buku **“Kecamatan Peureulak Dalam Angka Tahun 2021”** dapat diterbitkan. Publikasi ini merupakan hasil kompilasi data-data yang dikumpulkan oleh Koordinator Kecamatan Statistik, yang berisi beragam data mengenai kondisi Kecamatan Peureulak Kabupaten Aceh Timur dilihat dari tingkat desa.

Dengan terbitnya Publikasi Kecamatan Peureulak Dalam Angka Tahun 2021 ini kiranya dapat memberikan Informasi bagi Konsumen Data terutama untuk Perencanaan Pembangunan dan Kebutuhan Data Lainnya.

Kepada Koordinator Statistik Kecamatan Peureulak, seluruh staf Badan Pusat Statistik Kabupaten Aceh Timur dan semua pihak yang telah membantu terbitnya publikasi ini kami menyampaikan penghargaan dan ucapan terima kasih yang sebesar-besarnya.

Walaupun publikasi ini telah disiapkan sebaik-baiknya, barangkali masih ada kekurangan dan kesalahan yang terjadi, oleh karena itu kami mohon maaf yang sebesar-besarnya. Kami sangat mengharapkan tanggapan, kritik dan saran yang bersifat membangun dari para pembaca untuk penyempurnaan publikasi ini di masa mendatang. Semoga publikasi ini bermanfaat bagi pengguna data, terima kasih.

Idi, September 2021 M

Safar 1443 H

Kepala Badan Pusat Statistik  
Kabupaten Aceh Timur

**Busnir, S.Si**

Nip. 196504041986031026

## KATA SAMBUTAN



Puji syukur kita panjatkan kehadiran Allah SWT atas terbitnya **Kecamatan Peureulak Dalam Angka Tahun 2021**. Publikasi ini merupakan publikasi rutin yang diterbitkan BPS Kabupaten Aceh Timur dan Koordinator Statistik Kecamatan Peureulak.

Dengan terbitnya publikasi ini kiranya dapat membantu pemerintah Kabupaten Aceh Timur serta konsumen data lainnya untuk menyusun suatu perencanaan. Publikasi ini juga dapat memberikan gambaran sejauh

mana program pembangunan telah memberikan hasil guna bagi kepentingan masyarakat yang berdomisili di pedesaan.

Kami atas nama Pemerintah Daerah Kecamatan Peureulak menyambut baik atas terbitnya Publikasi Kecamatan Peureulak Dalam Angka 2021. Kepada Koordinator Statistik Kecamatan Peureulak yang telah berusaha sedemikian rupa sehingga publikasi ini dapat terbit, kami sampaikan penghargaan, dengan harapan agar penerbitan publikasi ini di masa yang mendatang dapat menampilkan data lebih beragam sehingga Kecamatan Peureulak Dalam Angka dapat terbaca seindah aslinya, lengkap dan utuh serta bermanfaat. Terima kasih.

Peureulak, September 2021 M  
Safar 1443 H

Camat Peureulak

**Nasri, SE, MS.M**

Nip. 196406171993121001

## KATA PENGANTAR



**Kecamatan Peureulak Dalam Angka Tahun 2021** ini merupakan publikasi rutin yang diterbitkan. Data yang disajikan adalah data primer yang berasal dari Geuchik/Kepala Desa dan Instansi terkait yang berada dalam wilayah kerja Kecamatan Peureulak.

Kami sangat mengharapkan saran dan kritik yang sifatnya konstruktif dari pengguna data untuk perbaikan di masa mendatang. Karena kami yakin bahwa data yang disajikan masih mempunyai kelemahan, baik dalam penyediaan data yang lengkap maupun dalam tata olah penyusunan dan tampilan tabel.

Dengan terbitnya publikasi ini kiranya dapat memberi kemudahan dalam rangka penentuan proses perencanaan pembangunan di Kecamatan Peureulak. Diharapkan pula data ini dapat berguna bagi semua pengguna data baik pemerintah maupun lembaga, serta konsumen data lainnya.

Kepada semua pihak yang telah membantu hingga terbitnya publikasi ini kami ucapkan terima kasih. Semoga publikasi ini bermanfaat untuk kita semua. Terima kasih.

Idi, September 2021 M

Safar 1443 H

Koordinator Statistik Kecamatan  
Peureulak

**Muzakkir**

Nip. 198104102007011002

## DAFTAR ISI

	PETA KECAMATAN	ii
	KATA PENGANTAR KEPALA BPS KABUPATEN ACEH TIMUR	iii
	KATA SAMBUTAN CAMAT PEUREULAK	iv
	KATA PENGANTAR KOORDINATOR STATISTIK KECAMATAN	v
	DAFTAR ISI	vi
<b>Bab I</b>	<b>Letak Geografis</b>	<b>1 – 14</b>
	Letak Geografis	3
Tabel I.1	Batas Wilayah Per Desa Dalam Kecamatan Peureulak Tahun 2020	5-6
Tabel I.2	Prakiraan Luas Wilayah Menurut Jenis Penggunaan Tanah Dirinci Per Desa Dalam Kecamatan Peureulak Tahun 2020	7-10
Tabel I.3	Geografis Desa/Kelurahan dan Tinggi di Atas Permukaan Laut Dirinci Per Desa Dalam Kecamatan Peureulak Tahun 2020	11-12
Tabel I.4	Luas dan Topografi Wilayah dan Keberadaan Hutan Dirinci Per Desa Dalam Kecamatan Peureulak Tahun 2020	13-14
<b>Bab II</b>	<b>Pemerintahan</b>	<b>17–30</b>
Tabel II.1	Jumlah Dusun dan Keterangan Umum Desa Menurut Status Dirinci Per Desa Dalam Kecamatan Peureulak Tahun 2020	17-18
Tabel II.2	Nama dan Status Aparat Desa Serta Jumlah Pamong Dirinci Per Desa Dalam Kecamatan Peureulak Tahun 2020	19-20
Tabel II.3	Nama Dusun dan Kepala Dusun dan Jenis SK Dusun Dirinci Per Desa Dalam Kecamatan Peureulak Per Maret 2020	21-26
Tabel II.4	Jarak Desa ke Ibukota Kabupaten, Ibukota Propinsi dan Kantor Dalam Kecamatan Peureulak Tahun 2020	27-28
Tabel II.5	Fasilitas Yang Dimiliki Oleh Pemerintah Desa Dalam Kecamatan Peureulak Tahun 2020	29-30

<b>Bab III</b>	<b>Penduduk Dan Tenaga Kerja</b>	<b>33–57</b>
Tabel III.1	Perkiraan Luas Wilayah, Jumlah KK dan Rumah Tangga Dirinci Per Desa Dalam Kecamatan Peureulak Tahun 2020	33-34
Tabel III.2	Perkiraan Luas Wilayah, Jumlah Penduduk dan Kepadatan Penduduk Dirinci Per Desa Dalam Kecamatan Peureulak Tahun 2020	35-36
Tabel III.3	Jumlah Rumah Tangga, Penduduk dan Rata-rata Penduduk Dirinci Per Desa Dalam Kecamatan Peureulak Tahun 2020	37-38
Tabel III.4	Jumlah Penduduk Menurut Jenis Kelamin dan Sex Ratio Dirinci Per Desa Dalam Kecamatan Peureulak Tahun 2020	39-40
Tabel III.5	Perkiraan Jumlah Penduduk Menurut Jenis Kewarganegaraan dan Jenis Kelamin Dirinci Per Desa Dalam Kecamatan Peureulak Tahun 2020	41-42
Tabel III.6	Perkembangan Penduduk Dirinci Per Desa Dalam Kecamatan Peureulak Tahun 2014 -2020	43-44
Tabel III.7	Perkembangan Rumah Tangga Dirinci Per Desa Dalam Kecamatan Peureulak Tahun 2014 -2020	45-46
Tabel III.8	Banyaknya Kelahiran dan Kematian Menurut Jenis Kelamin Dirinci Per Desa Dalam Kecamatan Peureulak Tahun 2020	47-48
Tabel III.9	Jumlah Penduduk Migrasi Masuk dan Keluar Dirinci Per Desa Dalam Kecamatan Peureulak Tahun 2020	49-50
Tabel III.10	Jumlah Penduduk Menurut Kelompok Umur di Kecamatan Peureulak Tahun 2020	51
Tabel III.11	Perkiraan Jumlah Kepala Rumah Tangga Menurut Jenis Pekerjaan Utama Dirinci Per Desa Dalam Kecamatan Peureulak Tahun 2020	52-55
Tabel III.12	Perkiraan Jumlah Kepala Rumah Tangga Menurut Status Pekerjaan Dirinci Per Desa Dalam Kecamatan Peureulak Tahun 2020	56-57
<b>Bab IV</b>	<b>S O S I A L</b>	<b>61–122</b>
Tabel IV.1	Jumlah Sarana Kesehatan Di Masing-masing Desa Dalam Kecamatan Peureulak Tahun 2020	61-66
Tabel IV.2	Jumlah Tenaga Kesehatan Di Masing-masing Desa Dalam Kecamatan Peureulak Tahun 2020	67-68
Tabel IV.3	Jumlah Tenaga Kerja Indonesia dan Agen TKI Di Masing-masing Desa Dalam Kecamatan Peureulak Tahun 2020	69-70
Tabel IV.4	Jumlah Pemeluk Agama Menurut Agama Di Masing – masing Desa Dalam Kecamatan Peureulak Tahun 2020	71-74



Tabel IV.5	Jumlah Tempat Ibadah Menurut Jenis Dalam Kecamatan Peureulak Tahun 2020	75-76
Tabel IV.6	Jumlah Perkumpulan Olahraga Menurut Jenis Olahraga Dalam Kecamatan Peureulak Tahun 2020	77-80
Tabel IV.7	Jumlah Fasilitas/Lapangan Olahraga Dirinci Jenis Olahraga Dalam Kecamatan Peureulak Tahun 2020	81-82
Tabel IV.8	Jumlah Fasilitas Akomodasi Di Masing-masing Desa Dalam Kecamatan Peureulak Tahun 2020	83-84
Tabel IV.9	Persentase Perkiraan Bangunan Tempat Tinggal Menurut Jenis Dinding Yang Digunakan Dalam Kecamatan Peureulak Tahun 2020	85-86
Tabel IV.10	Fasilitas Penerangan Jalan dan Satus Penerangan Jalan Dalam Kecamatan Peureulak Tahun 2020	87-88
Tabel IV.11	Persentase Rumah Tangga Menurut Penggunaan Alat Penerangan Dalam Kecamatan Peureulak Tahun 2020	89-90
Tabel IV.12	Persentase Rumah Tangga Menurut Sumber Air Minum Yang Digunakan Di Masing-masing Desa Dalam Kecamatan Peureulak Tahun 2020	91-92
Tabel IV.13	Keberadaan Sungai dan Persentase Mayoritas Jamban Dalam Kecamatan Peureulak Tahun 2020	93-94
Tabel IV.14	Banyaknya Sekolah, Guru, dan Murid TK Di Masing-masing Desa Dalam Kecamatan Peureulak Tahun Ajaran 2020 / 2020	95-96
Tabel IV.15	Banyaknya Sekolah, Guru, dan Murid Sekolah Dasar Negeri dan Swasta Di Masing-masing Desa Dalam Kecamatan Peureulak Tahun Ajaran 2020 / 2020	97-98
Tabel IV.16	Banyaknya Sekolah, Guru, dan Murid SMP Negeri dan Swasta Di Masing-masing Desa Dalam Kecamatan Peureulak Tahun Ajaran 2020 / 2020	99-100
Tabel IV.17	Banyaknya Sekolah, Guru, dan Murid SMA Negeri dan Swasta Di Masing-masing Desa Dalam Kecamatan Peureulak Tahun Ajaran 2020 / 2020	101-102
Tabel IV.18	Banyaknya Sekolah, Guru, dan Murid SMK Negeri dan Swasta Di Masing-masing Desa Dalam Kecamatan Peureulak Tahun Ajaran 2020 / 2020	103-104
Tabel IV.19	Banyaknya Sekolah, Guru, dan Murid Madrasah Ibtidaiyah Negeri dan Swasta Di Masing-masing Desa Dalam Kecamatan Peureulak Tahun Ajaran 2020 / 2020	105-106

## H

Tabel IV.20	Banyaknya Sekolah, Guru, dan Murid Madrasah Tsanawiyah Negeri dan Swasta Di Masing-masing Desa Dalam Kecamatan Peureulak Tahun Ajaran 2020 / 2020	107-108
Tabel IV.21	Banyaknya Sekolah, Guru, dan Murid Madrasah Aliyah Negeri dan Swasta Di Masing-masing Desa Dalam Kecamatan Peureulak Tahun Ajaran 2020 / 2020	109 - 110
Tabel IV.22	Jumlah Sarana Pendidikan Keagamaan Non Formal dan Pendidikan Dini Di Masing-masing Desa Dalam Kecamatan Peureulak Tahun Ajaran 2020 / 2020	111 - 114
Tabel IV.23	Keberadaan Infrastruktur Jalan dan Jembatan Di Masing-masing Desa Dalam Kecamatan Peureulak Tahun 2020	115 - 116
Tabel IV.24	Keberadaan Tempat Bersejarah dan Wisata Di Masing-masing Desa Dalam Kecamatan Peureulak Tahun 2020	117 - 118
Tabel IV.25	Jumlah Rumah Tangga Yatim, Piatu, Yatim Piatu, Janda dan Duda Dirinci Per Desa Dalam Kecamatan Peureulak Tahun 2020	119 - 120
Tabel IV.26	Jumlah Penyandang Cacat Menurut Jenisnya Dirinci Per Desa Dalam Kecamatan Peureulak Tahun 2020	121 - 122

## **Bab V      Pertanian      125- 134**

Tabel V.1	Luas Tanah Sawah Menurut Jenis Pengairan Di Masing-masing Desa Dalam Kecamatan Peureulak Tahun 2020	125- 126
Tabel V.2	Jenis Komoditas Pertanian Unggulan Dirinci Per Desa Dalam Kecamatan Peureulak Tahun 2020	127-130
Tabel V.3	Jumlah Industri Kilang Padi, Kopi, Industri Batu Bata dan Industri Kayu (Meubel) Dirinci Per Desa Dalam Kecamatan Peureulak Tahun 2020	131-132
Tabel V.4	Jumlah Industri Rumah Tangga Dirinci Per Desa Dalam Kecamatan Peureulak Tahun 2020	133 - 134

## **Bab VI      Lain-lain      137-144**

Tabel VI.1	Jumlah Kantor Pos dan Sarana Komunikasi Menurut Jenis Dirinci Per Desa Dalam Kecamatan Peureulak Tahun 2020	137- 138
Tabel VI.2	Jumlah Sarana Perekonomian Dirinci Per Desa Dalam Kecamatan Peureulak Tahun 2020	139 - 144

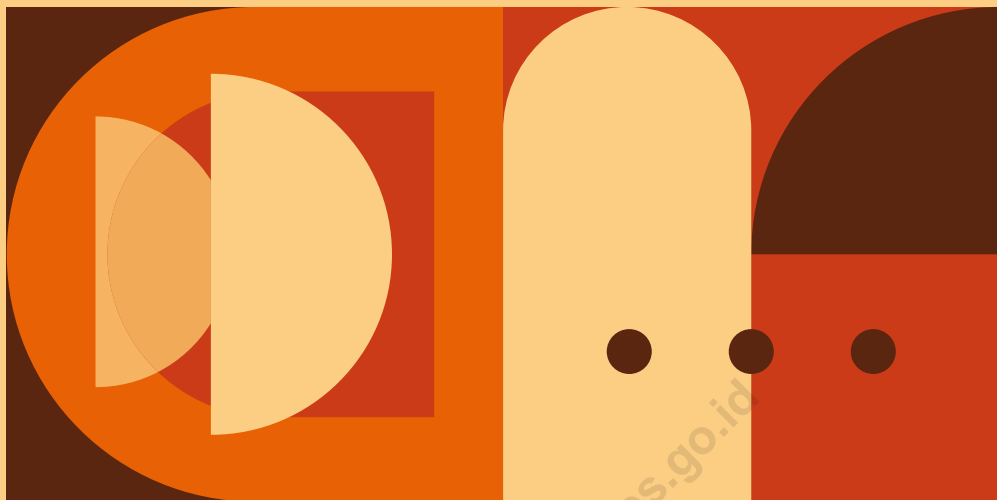

01.

# GEOGRAFIS



## LETAK GEOGRAFIS

---

Nama Kecamatan	: Peureulak
Nama Ibukota	: Peureulak
Letak	: LU : 04°41'24,00" - 04°53'55,14" BT : 97°47'16,22" - 97°57'50,27"
Luas Daerah	: 318,02 Km <sup>2</sup>
Suhu Rata-Rata	: Berkisar antara 26° - 30° C
Ketinggian	: kurang dari 50 M diatas permukaan laut
Banyaknya Mukim	: 5
Banyaknya Desa/Kelurahan	: 38 Desa
Batas-Batas Daerah :	
Sebelah Utara	: Kecamatan Peureulak Barat
Sebelah Timur	: Selat Malaka
Sebelah Selatan	: Kecamatan Peureulak Timur
Sebelah Barat	: Kecamatan Ranto Peureulak
Nama Camat	: Nasri, SE.M.S.M
Nama dan Status Sekcam	: Muhammad Ridha, S.STP
Keberadaan Kantor Camat	: Desa Keude Peureulak
Jumlah Pegawai Kantor Camat	: 52 Orang

Tabel I.1  
Batas Wilayah  
Per Desa Dalam Kecamatan Peureulak Tahun 2020

Desa	Wilayah			
	Utara	Timur	Selatan	Barat
(1)	(2)	(3)	(4)	(5)
1. Cek Mbon	RT Peureulak	Lubuk Pempeng	Prlk Timur	RT Peureulak
2. Seuneubok Pidie	Snb Peusangan	Selat Malaka	Prlk Timur	Prlk Timur
3. Kuala Leuge	Snb Peusangan	Selat Malaka	Prlk Timur	Snb Pidie
4. Seuneubok Peusangan	Mtg Gleum	Snb Pidie	Snb Pidie	Dama Tutong
5. Lubuk Pempeng	Blang Simpo	Prlk Timur	Cek Mbon	RT Peureulak
6. Dama Tutong	Snb Peusangan	Balee Buya	Alue Nibong	Alue Rambong
7. Bale Buya	Snb Aceh	Mtg Gleum	Snb Peusangan	Dama Tutong
8. Matang Gleum	Snb Aceh	Selat Malaka	Snb Peusangan	Balee Buya
9. Alue Nibong	Kemuning	Snb Aceh	Dama Tutong	Punti
10. Buket Pala	Paya Kalui	Alue Dua Py Gajah	Prlk Timur	Blang Simpo
11. Blang Simpo	Paya Meuligo	Buket Pala	Lubuk Pempeng	RT Peureulak
12. Paya Kalui	Buket Pala	Alue Dua Py Gajah	Bandrong	Paya Meligo
13. Alue Dua Paya Gajah	Blang Batee	Punti	Buket Pala	Bandrong
14. Seuneubok Aceh	Bangka Rimung	Leuge	Alue Nibong	Kemuning
15. Uteun Dama	Tualang	Punti	Alue Dua Py Gajah	Blang Batee
16. Paya Meuligoe	Bandrong	Paya kalui	Buket Pala	RT Peureulak
17. Punti	Tualang	Kemuning	Dama Tutong	Uteun Dama
18. Keumuneng	Lhok Dalam	Bangka Rimung	Alue Nibong	Punti
19. Bangka Rimueng	Leugee	Snb Aceh	Snb Aceh	Kemuning
20. Leuge	Cot Geulumpang	Selat Malaka	Snb Aceh	Keude Peureulak
21. Lhok Dalam	Keude Peureulak	Leuge	Kemuning	Tualang
22. Bandrong	Tanah Rata	Alue Dua Py Gajah	Paya Meligo	RT Peureulak

Sumber : Kepala Desa Se-Kecamatan Peureulak

Lanjutan Tabel I.1

Desa	Wilayah			
	Utara	Timur	Selatan	Barat
(1)	(2)	(3)	(4)	(5)
23. Tanah Rata	Prlk Barat	Blang Batee	Alue Dua Py Gajah	Bandrong
24. Tualang	Prlk Barat	Lhok Dalam	Punti	Blang Batee
25. Keude Peureulak	Prlk Barat	Pasir Putih	Leugee	Lhok Dalam
26. Cot Muda Itam	Mtg Peulawi	Selat Malaka	Leugee	Cot Geulumpang
27. Pasir Putih	Kuala Bugak	Mtg Peulawi	Leugee	Cot Keh
28. Blang Bitra	Cot Keh	Pasir Putih	Prlk Barat	Prlk Barat
29. Beusa Meurano	Blang Bitra	Cot Keh	Blang Balok	Prlk Barat
30. Smtg Muda Itam	Paya Lipah	Kuala Bugak	Mtg Peulawi	Cot Keh
31. Blang Balok	Paya Lipah	Smtg Muda Itam	Beusa Meurano	Prlk Barat
32. Kuala Bugak	Selat Malaka	Selat Malaka	Smtg Muda Itam	Paya Lipah
33. Paya Lipah	Blang Balok	Selat Malaka	Smtg Muda Itam	Prlk Barat
34. Cot Geulumpang	Pasir Putih	Leugee	Keude Peureulak	Pasir Putih
35. Cot Keh	Smtg Muda Itam	Pasir Putih	Blang Bitra	Beusa Meurano
36. Blang Batee	Prlk Barat	Tualang	Uteun Dama	Tanah Rata
37. Alue Rambong	Alue Dua Paya Gajah	Dama Tutong	Prlk Timur	Buket Pala
38. Matang Peulawi	Kuala Bugak	Selat Malaka	Cot Geulumpang	Pasir Putih

Sumber : Kepala Desa Se-Kecamatan Peureulak

Tabel I.2  
Prakiraan Luas Wilayah Menurut Jenis Penggunaan Tanah Dirinci  
Per Desa Dalam Kecamatan Peureulak Tahun 2020

Desa	Jenis Penggunaan Tanah (Ha)			
	Tanah Sawah	Tanah Ladang	Kolam/ Tambak	Perkebunan
(1)	(2)	(3)	(4)	(5)
1. Cek Mbon	260	840	0	144
2. Seuneubok Pidie	123	0	232	0
3. Kuala Leuge	0	0	203	0
4. Seuneubok Peusangan	191	0	115	63
5. Lubuk Pempeng	205	251	0	1,328
6. Dama Tutong	76	158	125	119
7. Bale Buya	73	0	134	46
8. Matang Gleum	54	0	126	5
9. Alue Nibong	150	63	104	545
10. Buket Pala	121	438	0	605
11. Blang Simpo	5	18	0	298
12. Paya Kalui	92	29	0	234
13. Alue Dua Paya Gajah	165	145	0	320
14. Seuneubok Aceh	73	0	1,194	318
15. Uteun Dama	90	16	0	95
16. Paya Meuligoe	155	12	0	838
17. Puntti	120	68	0	294
18. Keumuneng	73	5	0	133
19. Bangka Rimueng	64	0	253	2
20. Leuge	100	0	231	56
21. Lhok Dalam	90	39	75	642
22. Bandrong	125	48	0	175
<b>Sub Jumlah</b>	<b>2,405</b>	<b>2,130</b>	<b>2,792</b>	<b>6,260</b>

Sumber : Kepala Desa Se-Kecamatan Peureulak

Bersambung ...

Lanjutan Tabel I.2

Desa	Jenis Penggunaan Tanah (Ha)			
	Tanah Sawah	Tanah Ladang	Kolam/Tambak	Perkebunan
(1)	(2)	(3)	(4)	(5)
23. Tanah Rata	80	28	0	303
24. Tualang	150	3	0	151
25. Keude Peureulak	0	0	0	0
26. Cot Muda Itam	114	0	159	15
27. Pasir Putih	157	8	234	87
28. Blang Bitra	24	2	0	46
29. Beusa Meuranoë	109	0	0	0
30. Seumatang Muda Itam	60	3	437	1
31. Blang Balok	91	20	3	59
32. Kuala Bugak	0	0	1675	0
33. Paya Lipah	5	124	170	13
34. Cot Geulumpang	75	32	0	24
35. Cot Keh	114	1	126	31
36. Blang Batee	120	8	0	314
37. Alue Rambong	75	23	0	176
38. Matang Peulawi	33	14	545	85
<b>Jumlah</b>	<b>3,612</b>	<b>2,144</b>	<b>3,337</b>	<b>6,345</b>

Sumber : Kepala Desa Se-Kecamatan Peureulak

Bersambung ...



Lanjutan Tabel I.2

Desa	Jenis Penggunaan Tanah (Ha)		
	Bangunan/ Pekarangan	Lainnya	Jumlah
(1)	(6)	(7)	(8)
1. Cek Mbon	38	18	1,300
2. Seuneubok Pidie	154	91	600
3. Kuala Leuge	64	108	375
4. Seuneubok Peusangan	86	45	500
5. Lubuk Pempeng	182	534	2,500
6. Dama Tutong	92	94	664
7. Bale Buya	22	64	339
8. Matang Gleum	13	265	463
9. Alue Nibong	138	400	1,400
10. Buket Pala	49	387	1,600
11. Blang Simpo	5	44	370
12. Paya Kalui	16	29	400
13. Alue Dua Paya Gajah	146	1,124	1,900
14. Seuneubok Aceh	23	92	1,700
15. Uteun Dama	53	10	264
16. Paya Meuligoe	134	161	1,300
17. Punti	98	237	817
18. Keumuneng	284	5	500
19. Bangsa Rimueng	146	35	500
20. Leuge	63	50	500
21. Lhok Dalam	494	227	1,567
22. Bandrong	86	166	600
<b>Sub Jumlah</b>	<b>2,386</b>	<b>4,186</b>	<b>20,159</b>

Sumber : Kepala Desa Se-Kecamatan Peureulak

Bersambung ...

Lanjutan Tabel I.2

Desa	Jenis Penggunaan Tanah (Ha)		
	Bangunan/ Pekarangan	Lainnya	Jumlah
(1)	(6)	(7)	(8)
23. Tanah Rata	232	157	800
24. Tualang	211	435	950
25. Keude Peureulak	58	142	200
26. Cot Muda Itam	46	66	400
27. Pasir Putih	154	60	700
28. Blang Bitra	134	70	276
29. Beusa Meuranoe	157	234	500
30. Seumatang Muda Itam	24	275	800
31. Blang Balok	235	146	554
32. Kuala Bugak	10	915	2,600
33. Paya Lipah	5	44	361
34. Cot Geulumpang	196	73	400
35. Cot Keh	82	46	400
36. Blang Batee	64	44	550
37. Alue Rambong	84	525	883
38. Matang Peulawi	48	75	800
<b>Jumlah</b>	<b>2,434</b>	<b>4,261</b>	<b>31,333</b>

Sumber : Kepala Desa Se-Kecamatan Peureulak

Tabel I.3  
Geografis Desa/Kelurahan dan Tinggi di Atas Permukaan Laut  
Dirinci Per Desa Dalam Kecamatan Peureulak Tahun 2020

Desa	Geografis		Letak di atas Permukaan Laut		
	Pantai	Bukan Pantai	Kurang dari 50 M	50 M s/d 100 M	100 M lebih
(1)	(2)	(3)	(4)	(5)	(6)
1. Cek Mbon	0	1	1	0	0
2. Seuneubok Pidie	0	1	1	0	0
3. Kuala Leuge	1	0	1	0	0
4. Seuneubok Peusangan	1	0	1	0	0
5. Lubuk Pempeng	0	1	1	0	0
6. Dama Tutong	0	1	1	0	0
7. Bale Buya	0	1	1	0	0
8. Matang Gleum	1	0	1	0	0
9. Alue Nibong	0	1	1	0	0
10. Buket Pala	0	1	1	0	0
11. Blang Simpo	5	1	1	0	0
12. Paya Kalui	0	1	1	0	0
13. Alue Dua Paya Gajah	0	1	1	0	0
14. Seuneubok Aceh	0	1	1	0	0
15. Uteun Dama	0	1	1	0	0
16. Paya Meuligoe	0	1	1	0	0
17. Punti	0	1	1	0	0
18. Keumuneng	0	1	1	0	0
19. Bangka Rimueng	0	1	1	0	0
20. Leuge	1	0	1	0	0
21. Lhok Dalam	0	1	1	0	0
22. Bandrong	0	1	1	0	0
<b>Sub Jumlah</b>	<b>9</b>	<b>18</b>	<b>22</b>	-	-

Sumber : Kepala Desa Se-Kecamatan Peureulak

Bersambung ...

Lanjutan Tabel I.3

D e s a	Geografis		Letak di atas Permukaan Laut		
	Pantai	Bukan Pantai	Kurang dari 50 M	50 M s/d 100 M	100 M lebih
(1)	(2)	(3)	(4)	(5)	(6)
23. Tanah Rata	0	1	1	0	0
24. Tualang	0	1	1	0	0
25. Keude Peureulak	0	1	1	0	0
26. Cot Muda Itam	1	0	1	0	0
27. Pasir Putih	0	1	1	0	0
28. Blang Bitra	0	1	1	0	0
29. Beusa Meuranoë	0	1	1	0	0
30. Seumatang Muda Itam	1	---	1	0	0
31. Blang Balok	0	1	1	0	0
32. Kuala Bugak	5	0	1	0	0
33. Paya Lipah	1	0	1	0	0
34. Cot Geulumpang	0	1	1	0	0
35. Cot Keh	0	1	1	0	0
36. Blang Batee	0	1	1	0	0
37. Alue Rambong	0	1	1	0	0
38. Matang Peulawi	1	0	1	0	0
<b>Jumlah</b>	<b>18</b>	<b>29</b>	<b>38</b>	<b>0</b>	<b>0</b>

Sumber : Kepala Desa Se-Kecamatan Peureulak

Tabel I.4  
Luas Desa, Topografi Wilayah dan Keberadaan Hutan  
Dirinci Per Desa Dalam Kecamatan Peureulak Tahun 2020

D e s a	Luas Desa (KM2)	Topografi Wilayah Desa	Keberadaan Hutan
(1)	(2)	(3)	(4)
1. Cek Mbon	13.00	3	0
2. Seuneubok Pidie	6.00	3	0
3. Kuala Leuge	3.75	3	0
4. Seuneubok Peusangan	5.00	3	0
5. Lubuk Pempeng	25.00	3	0
6. Dama Tutong	6.64	3	0
7. Bale Buya	3.39	3	0
8. Matang Gleum	4.63	3	0
9. Alue Nibong	14.00	3	0
10. Buket Pala	16.00	3	0
11. Blang Simpo	5.00	3	0
12. Paya Kalui	4.00	3	0
13. Alue Dua Paya Gajah	19.00	3	0
14. Seuneubok Aceh	17.00	3	0
15. Uteun Dama	2.64	3	0
16. Paya Meuligoe	13.00	3	0
17. Punti	8.17	3	0
18. Keumuneng	5.00	3	0
19. Bangka Rimueng	5.00	3	0
20. Leuge	5.00	3	0
21. Lhok Dalam	15.67	3	0
22. Bandrong	6.00	3	0
<b>Sub Jumlah</b>	<b>202.89</b>		<b>0</b>

Sumber : Kepala Desa se- Kecamatan Peureulak

Bersambung ...

Keterangan : Kolom (2) » 1= Lereng Puncak, 2= Lembah, 3= Dataran

Lanjutan Tabel I.4

Desa	Luas Desa (KM2)	Topografi Wilayah Desa	Keberadaan Hutan
(1)	(2)	(3)	(4)
23. Tanah Rata	8.00	3	0
24. Tualang	9.50	3	0
25. Keude Peureulak	2.00	3	0
26. Cot Muda Itam	4.00	3	0
27. Pasir Putih	7.00	3	0
28. Blang Bitra	2.76	3	0
29. Beusa Meuranoe	5.00	3	0
30. Seumatang Muda Itam	8.00	3	0
31. Blang Balok	5.54	3	0
32. Kuala Bugak	26.00	3	0
33. Paya Lipah	5.00	3	0
34. Cot Geulumpang	4.00	3	0
35. Cot Keh	4.00	3	0
36. Blang Batee	5.50	3	0
37. Alue Rambong	8.83	3	0
38. Matang Peulawi	8.00	3	0
<b>Jumlah</b>	<b>316.02</b>		<b>0</b>

Sumber : Kepala Desa se- Kecamatan Peureulak

Keterangan : Kolom (2) » 1= Lereng Puncak, 2= Lembah, 3= Dataran

Kolom (4) » 1=ya, - = tidak

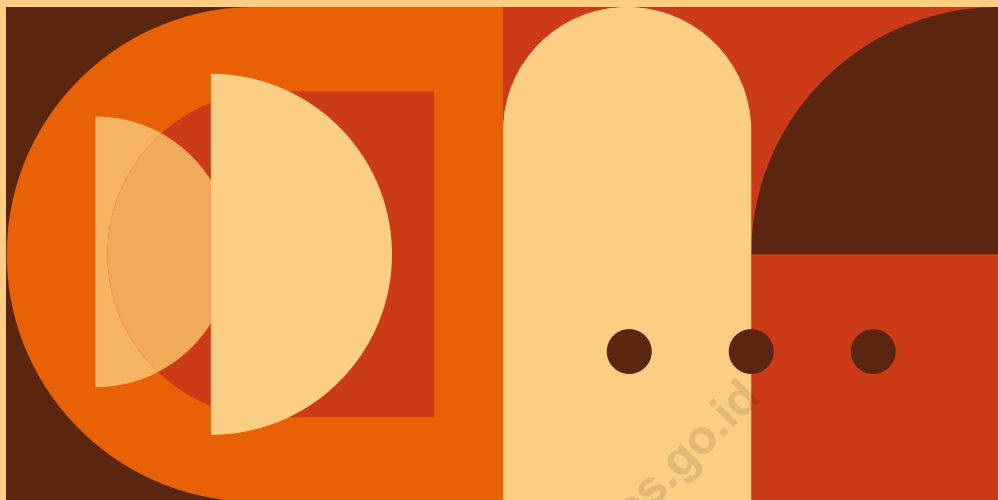

02.

# PEMERINTAHAN



Tabel II.1.

Jumlah Dusun dan Keterangan Umum Desa Menurut Status  
Dirinci Per Desa Dalam Kecamatan Peureulak Tahun 2020

D e s a	Jumlah Dusun	Status	Status Hukum Desa/Kelurahan		
			SK Mendagri	SK Gubernur	SK Bupati
(1)	(2)	(3)	(4)	(5)	(6)
1. Cek Mbon	5	1	1	0	0
2. Seuneubok Pidie	2	1	1	0	0
3. Kuala Leuge	4	1	1	0	0
4. Seuneubok Peusangan	4	1	1	0	0
5. Leubuk Pempeng	5	1	1	0	0
6. Dama Tutong	3	1	1	0	0
7. Bale Buya	3	1	1	0	0
8. Matang Gleum	3	1	1	0	0
9. Alue Nibong	4	1	1	0	0
10. Buket Pala	4	1	1	0	0
11. Blang Simpo	4	1	1	0	0
12. Paya Kalui	2	1	1	0	0
13. Alue Dua Paya Gajah	3	1	1	0	0
14. Seuneubok Aceh	4	1	1	0	0
15. Uteun Dama	2	1	1	0	0
16. Paya Meuligoe	4	1	1	0	0
17. Punti	3	1	1	0	0
18. Keumuneng	2	1	1	0	0
19. Bangka Rimueng	3	1	1	0	0
20. Leuge	5	1	1	0	0
21. Lhok Dalam	5	1	1	0	0
22. Bandrong	4	1	1	0	0
Sub Jumlah	74		21	0	0

Sumber : Kepala Desa Se-Kecamatan Peureulak

Bersambung ...

Keterangan :

Kolom (3) : 1 = Desa, 2 = Kelurahan

Kolom (4-6) : 1 = Ya, - = Tidak



Lanjutan Tabel II.1

D e s a	Jumlah Dusun	Status	Status Hukum Desa/Kelurahan		
			SK	SK	SK
			Mendagri	Gubernur	Bupati
(1)	(2)	(3)	(4)	(5)	(6)
23. Tanah Rata	3	1	1	0	0
24. Tualang	3	1	1	0	0
25. Keude Peureulak	2	1	1	0	0
26. Cot Muda Itam	2	1	1	0	0
27. Pasir Putih	3	1	1	0	0
28. Blang Bitra	3	1	1	0	0
29. Beusa Meuranoe	2	1	1	0	0
30. Seumatang Muda Itam	2	1	1	0	0
31. Blang Balok	3	1	1	0	0
32. Kuala Bugak	2	1	1	0	0
33. Paya Lipah	4	1	1	0	0
34. Cot Geulumpang	3	1	0	0	1
35. Cot Keh	3	1	0	0	1
36. Blang Batee	3	1	0	0	1
37. Alue Rambong	3	1	0	0	1
38. Matang Peulawi	3	1	0	0	1
Jumlah	122		33	0	5

Sumber : Kepala Desa Se-Kecamatan Peureulak Timur

Keterangan :

Kolom (3) : 1 = Desa, 2 = Kelurahan

Kolom (4-6) : 1 = Ya, - = Tidak

Tabel II.2.

Nama dan Status Aparat Desa Serta Jumlah Pamong Dirinci Per Desa  
 Dalam Kecamatan Peureulak Per Januari 2020

Desa	Nama Kades	Status Kades	Nama Sekdes	Status Sekdes	Jumlah Pamong
(1)	(2)	(3)	(4)	(5)	(6)
1. Cek Mbon	M. Jamil	1	Samsul Bahri	1	17
2. Seunebok Pidie	Zulkifli	1	Hanafiah	1	16
3. Kuala Leuge	Muzakir	1	Abdullah	1	12
4. Seunebok Peusangan	Tarmizi	2	Ramli	1	14
5. Leubuk Pempeng	Hattaruddin	1	Nurdin HS	1	16
6. Dama Tutong	Junaidi	1	Husaini	1	16
7. Bale Buya	T. Husaini	1	Jafaruddin	1	12
8. Matang Gleum	Jufri	1	Ismadi	1	13
9. Alue Nibong	Jamaluddin	2	Jamaluddin	1	15
10. Buket Pala	Saifuddin	1	Mansur	1	13
11. Blang Simpo	Ishak	1	Yusri AB	1	11
12. Paya Kalui	Murdani	1	Munawir	1	12
13. Alue Dua Paya Gajah	Usman	1	Bukhari	1	12
14. Seunebok Aceh	Muhammad, A Md	1	Amrizal	1	15
15. Uteun Dama	Zainuddin	1	M. Yunus	1	13
16. Paya Meuligoe	Sauful, S.Pd	1	Asnawi	1	15
17. Punti	Macmuddin	1	Bustami	1	11
18. Keumuneng	Rizalihadi	1	Sanusi	1	12
19. Bangka Rimueng	Jamaluddin	1	Abdullah	1	11
20. Leuge	Bustamam	1	Munzir	1	15
21. Lhok Dalam	Syahrial	1	Zulkarnaini	1	15
22. Bandrong	Masdar Majid	1	Marzuki	1	15
<b>Sub Jumlah</b>					<b>301</b>

Sumber : Kepala Desa Se-Kecamatan Peureulak

Bersambung ...

Keterangan : Kolom (3) dan (5) : 1 = Definitif, 2 = Pelaksana Jabatan

Lanjutan Tabel II.2

D e s a	Nama Kades	Status Kades	Nama Sekdes	Status Sekdes	Jumlah Pamong
(1)	(2)	(3)	(4)	(5)	(6)
23. Tanah Rata	Khaidir Umar	1	Mahyeddin	1	9
24. Tualang	Waliul Khalidin	1	Hasanuddin	1	12
25. Keude Peureulak	Suhaimi	1	Ir. Abd Hamid	1	10
26. Cot Muda Itam	Adnan	1	Abd Hadi	1	9
27. Pasir Putih	Fadli Sulaiman	1	Muyasir, SE	1	12
28. Blang Bitra	Abdul Hadi Jalil	1	Reza Fahlevi	1	9
29. Beusa Meuranoe	Ismail Ishaq	1	Hamdi Madsyah	1	9
30. Seumatang Muda Itam	Masnur Idris	1	Darwis	1	10
31. Blang Balok	Muhammad Faisal	1	Sayuti	1	13
32. Kuala Bugak	Teuku Fauzi	1	Hermansyah	1	9
33. Paya Lipah	ABD Manaf	1	Ibrahim	1	11
34. Cot Geulumpang	Muslim Ibrahim	1	M. Nizar	1	9
35. Cot Keh	Syarkani	1	M. Nizami	1	10
36. Blang Batee	Ishak	1	Munawar	1	9
37. Alue Rambong	Ridwan	1	Badrudin	1	9
38. Matang Peulawi	Barmawi	1	Mukhlis, ST	1	9
Jumlah					310

Sumber : Kepala Desa Se-Kecamatan Peureulak

Keterangan : Kolom (3) dan (5) : 1 = Definitif, 2 = Pelaksana Jabatan

Tabel II.3

Nama Dusun dan Kepala Dusun dan Jenis SK Dusun Dirinci Per Desa  
Dalam Kecamatan Peureulak per Januari 2020

D e s a	Nama Dusun	Nama Kepala Dusun	Jenis SK
(1)	(2)	(3)	(4)
1. Cek Mbon	Sidodadi	Armia Wahab	1
	Lama	Zainal Abidin	1
	Sumber Sari	Ridwan. Nst	1
	Tani Makmur	Hasanuddin	1
	Karang Rejo	Ismail. US	1
2. Seuneubok Pidie	Teupin	M. Ikhwani	1
	Aceh	Burhanuddin	1
3. Kuala Leuge	Mawar	Samsuddin	1
	Camar	Bustamam	1
	Ubur-ubur	Saifuddin	1
	Melati	Mustafa	1
4. Snb Peusangan	Matang Beureuhoi	M. Nizar	1
	Lamoh Pala	Hendra	1
	Krueng	Munawir	1
	Simpang Peut	Asmuni	1
5. Leubuk Pempeng	Seuleumak Baro	Rasuluddin	1
	Karang Baro	Saiful	1
	Lubuk Indah	Fahrudin	1
	Sido Mulyo	Muslem Hsy	1
	Suka Jadi	Azhar. M. Adam	1
6. Dama Tutong	Sejahtera	Fadlon	1
	Makmur	Azwar	1
	Suka Damai	Fahrizal	1

Sumber : Kepala Desa Se-Kecamatan Peureulak

Bersambung ...

Keterangan : Kolom (4) : 0 : Tidak Ada SK 1 = SK Geuchik 2 = SK Camat

Lanjutan Tabel II.3

D e s a	Nama Dusun	Nama Kepala Dusun	Jenis SK
(1)	(2)	(3)	(4)
7. Bale Buya	Keude	Mansyari	1
	Kuburan	Azhar	1
	Pasantren	Martunis	1
8. Matang Gleum	Teupin	Mahdi Ardi	1
	Ujong Blang	Muhammad	1
	Teungoh	Ahyar	1
9. Alue Nibong	Ulee Tutue	Subki	1
	Tumpok Teungoh	Munawir	1
	Snb Teurawah	Husaini	1
	Mbot - Mbot	M. Fadil	1
10. Buket Pala	Lhok Paya	Hasan Basri	1
	Paya Tualang	Muhammad Zubir	1
	Bukit Pala	Murdani	1
	Alue Anoe	Iskandar	1
11. Blang Simpo	Mesjid	Riza Bahnur	1
	Meunasah	Yusri Sabden	1
	Suka Makmur	M. Nafis	1
	Pendidikan	Danami Saputra	1
12. Paya Kalui	Paya Baro	Amiruddin Syam	1
	Buket Ceradiah	Hasballah	1
13. Alue Dua Paya Gajah	Mampree	M. Nurdin Is	1
	Damai	M. Nur K	1
	Mon Meulu	Ishak Abubakar	1

Sumber : Kepala Desa Se-Kecamatan Peureulak

Bersambung ...

Keterangan : Kolom (4) : 0 : Tidak Ada SK 1 = SK Geuchik 2 = SK Camat

Lanjutan Tabel II.3

D e s a	Nama Dusun	Nama Kepala Dusun	Jenis SK
(1)	(2)	(3)	(4)
14. Seuneubok Aceh	Mtg Teungoh	Sulyani	1
	Snb Aceh	Saiful	1
	Lancang	Darkasyi	1
	Mtg Nibong	Musliyadi	1
15. Uteun Dama	Tampak	Hafiz	1
	Sejahtera	Abu Syauckani	1
16. Paya Meuligo	Mesjid	Darkasyi	1
	Nurul A'la	Asnawi	1
	Alue Meuh	Muhajir	1
	Bandar Khalfah	Mahfuddin	1
17. Punti	Punti	Zainal Abidin	1
	Gunong Putoh	M. Amin	1
	Teungoh	Safrizal	1
18. Keumuneng	Kenanga	Musza Arfizal	1
	Musdalia	Muslidar	1
19. Bangka Rimung	Pendidikan	Hamdani	1
	Lancang	Jumadi	1
	Jalan	Ilyas Ramli	1
20. Leuge	Cot	Mahrizar	1
	Pande	Afriandi	1
	Kuta	Ardiansyah	1
	Mesjid	Zubir	1
	Blang	Syahrial	1

Sumber : Kepala Desa Se-Kecamatan Peureulak

Bersambung ...

Keterangan : Kolom (4) : 0 : Tidak Ada SK 1 = SK Geuchik 2 = SK Camat

Lanjutan Tabel II.3

D e s a	Nama Dusun	Nama Kepala Dusun	Jenis SK
(1)	(2)	(3)	(4)
21. Lhok Dalam	Sejahtera	Basuki Rahmat	1
	Kesehatan	Bakhtiar	1
	Pulo Iboh	Mulyadi	1
	Kuta Mee	Maimun	1
	Peutua Cut	Abdul Wahab	1
22. Bandrong	Buket Batee	A. Wahab. M	1
	Bandar Khalifah	Hamdani	1
	Lubuk Burak	Nasruddin Jafar	1
	Tanjung	Zulkifli	1
23. Tanah Rata	Blang Seuneubok	M. Rizal	1
	Kemuning	Muzakir. W	1
	Meunasah	Fadhil	1
24. Tualang	Tualang Mesjid	Miswar Faisal	1
	Jeuleubee	Murtadha	1
	Tanjung Ara	Azwar	1
25. Keude Peureulak	Kota	M. Ikram	1
	Pidie	Fadli Abd Hamid	1
26. Cot Muda Itam	Kuala	Yusrianto	1
	Tanah Pasir	Yusri	1
27. Pasir Putih	Pasir Putih Krueng	Fadli Yahya	1
	Cot Paya Nga	M. Rasul Din	1
	Cot Kulam	T. Saifuddin	1
28. Blang Bitra	Meunasah	Darwin	1
	Krueng Baro	Samsul Bahri	1
	Bitra	Hidayat	1

Sumber : Kepala Desa Se-Kecamatan Peureulak

Bersambung ...

Keterangan : Kolom (4) : 0 : Tidak Ada SK 1 = SK Geuchik 2 = SK Camat

Lanjutan Tabel II.3

D e s a	Nama Dusun	Nama Kepala Dusun	Jenis SK
(1)	(2)	(3)	(4)
29. Beusa Meurano	Aman	Rasyidin	1
	Damai	Azhar	1
30. Smtg Muda Itam	Selatan	Zainal Abidin	1
	Utara	Ridwan	1
31. Blang Balok	Mtg Bungong	Junaidi	1
	Tumpok Teungoh	Muzakir	1
	Tanjung Punti	Rusli	1
32. Kuala Bugak	Bahagia	Sayed Ismail	1
	Bahari	Safrizal	1
33. Paya Lipah	Ulee Jalan	Fuadi	1
	Matang Aron	Iskandar	1
	Tumpok Teungoh	Ismail	1
	Menjee	Zainuddin	1
34. Cot Geulumpang	Bungo	M. Busra	1
	Teumeureu	Sarbaini	1
	Geulumpang	Samsuar	1
35. Cot Keh	Lhok Punti	M. Ikhsan	1
	Lhok Suwe	Anwar	1
	Kuta Cot	M. Intisar	1

Sumber : Kepala Desa Se-Kecamatan Peureulak

Bersambung...

Keterangan : Kolom (4) : 0 : Tidak Ada SK 1 = SK Geuchik 2 = SK Camat



Lanjutan Tabel II.3

D e s a	Nama Dusun	Nama Kepala Dusun	Jenis SK
(1)	(2)	(3)	(4)
36. Blang Batee	Blang Batee	Edi Irwansyah	1
	Ulee Blang	Muhammad Nur	1
	Blang Seuneubok	Maimun	1
37. Alue Rambong	Alue Seuke	M. Yusuf	1
	Buket Batee	Sofyan	1
	Lhok Pase	Ismail	1
38. Matang Peulawi	Samudra	Muslim	1
	Nurul Hidayah	Muksin Nurdin	1
	Mesjid	Anwar	1

Sumber : Kepala Desa Se-Kecamatan Peureulak

Keterangan : Kolom (4) : 0 : Tidak Ada SK 1 = SK Geuchik 2 = SK Camat

Tabel II.4

Jarak Desa Ke Ibu Kota Kabupaten, Ibu Kota Propinsi Dan Kantor Muspika  
Dalam Kecamatan Peureulak Tahun 2020

Desa	Jarak ke (Km)				
	Ibu kota		Kantor		
	Kabupaten	Provinsi	Camat	Polsek	Koramil
(1)	(2)	(3)	(4)	(5)	(6)
1. Cek Mbon	46	413	20	20	20
2. Seuneubok Pidie	29	396	7	7	7
3. Kuala Leuge	30	397	9	9	9
4. Seuneubok Peusangan	27	394	6	6	6
5. Leubuk Pempeng	44	411	18	18	18
6. Dama Tutong	24	391	4	4	4
7. Bale Buya	25	392	4	4	4
8. Matang Gleum	26	393	5	5	5
9. Alue Nibong	23	390	3	3	3
10. Buket Pala	32	309	12	12	12
11. Blang Simpo	37	414	13	13	13
12. Paya Kalui	37	414	8	8	8
13. Alue Dua Paya Gajah	31	388	6	6	6
14. Seuneubok Aceh	25	380	3	3	3
15. Uteun Dama	30	380	4	4	4
16. Paya Meuligoe	28	393	9	9	9
17. Puntı	32	398	4	4	4
18. Keumuneng	25	392	2	2	2
19. Bangka Rimueng	24	392	3	3	3
20. Leuge	22	390	1	1	1
21. Lhok Dalam	23	389	1	1	1
22. Bandrong	28	395	8	8	8

Sumber : Kepala Desa Se-Kecamatan Peureulak

Lanjutan Tabel II.4

Desa	Jarak ke (Km)				
	Ibu kota		Kantor		
	Kabupaten	Provinsi	Camat	Polsek	Koramil
(1)	(2)	(3)	(4)	(5)	(6)
23. Tanah Rata	26	393	7	7	7
24. Tualang	25	392	2	2	2
25. Keude Peureulak	22	389	0.5	0.5	0.5
26. Cot Muda Itam	25	392	3	3	3
27. Pasir Putih	25	392	1	1	1
28. Blang Bitra	22	389	2	2	2
29. Beusa Meuranoe	22	389	3	3	3
30. Seumatang Muda Itam	28	395	6	6	6
31. Blang Balok	17	384	5	5	5
32. Kuala Bugak	29	396	7	7	7
33. Paya Lipah	31	398	7	7	7
34. Cot Geulumpang	25	392	1	1	1
35. Cot Keh	22	389	3	3	3
36. Blang Batee	25	392	6	6	6
37. Alue Rambong	25	392	7	7	7
38. Matang Peulawi	27	394	5	5	5

Sumber : Kepala Desa Se-Kecamatan Peureulak

Tabel II.5  
 Fasilitas Yang Dimiliki Oleh Pemerintahan Desa  
 Dalam Kecamatan Peureulak Tahun 2020

Desa	Fasilitas Desa				
	Kantor Kepala Desa	Balai Desa	Tanah Kas Desa	Komp uter	Aset Desa Lainnya
(1)	(2)	(3)	(4)	(5)	(6)
1. Cek Mbon	0	0	1	1	1
2. Seuneubok Pidie	0	1	0	1	1
3. Kuala Leuge	1	0	0	1	1
4. Seuneubok Peusangan	1	0	1	1	1
5. Leubuk Pempeng	0	0	1	1	1
6. Dama Tutong	1	0	1	1	1
7. Bale Buya	1	0	1	1	1
8. Matang Gleum	1	1	0	1	1
9. Alue Nibong	1	0	0	1	1
10. Buket Pala	0	0	0	1	1
11. Blang Simpo	1	0	1	1	1
12. Paya Kalui	0	0	1	1	1
13. Alue Dua Paya Gajah	0	1	1	1	1
14. Seuneubok Aceh	1	0	1	1	1
15. Uteun Dama	1	0	1	1	1
16. Paya Meuligoe	0	0	1	1	1
17. Punti	1	0	0	1	1
18. Keumuneng	1	0	0	1	1
19. Bangka Rimueng	1	0	0	1	1
20. Leuge	1	1	1	1	1
21. Lhok Dalam	1	0	1	1	1
22. Bandrong	1	0	1	1	1

Sumber : Kepala Desa se-Kecamatan Peureulak

Bersambung ...

Keterangan kolom (2),(3),(4),(5) dan (6) : 1 = ya, - = tidak

Lanjutan Tabel II.5

Desa	Fasilitas Desa				
	Kantor Kepala Desa	Balai Desa	Tanah Kas Desa	Komputer	Aset Desa Lainnya
(1)	(2)	(3)	(4)	(5)	(6)
23. Tanah Rata	1	0	0	1	1
24. Tualang	1	1	0	1	1
25. Keude Peureulak	1	1	1	1	1
26. Cot Muda Itam	1	1	0	1	1
27. Pasir Putih	1	1	1	1	1
28. Blang Bitra	1	0	1	1	1
29. Beusa Meuranoe	1	0	1	1	1
30. Seumatang Muda Itam	1	0	0	1	1
31. Blang Balok	1	0	1	1	1
32. Kuala Bugak	1	1	1	1	1
33. Paya Lipah	0	0	1	1	1
34. Cot Geulumpang	1	0	0	1	1
35. Cot Keh	0	1	1	1	1
36. Blang Batee	1	0	0	1	1
37. Alue Rambong	0	1	1	1	1
38. Matang Peulawi	1	0	0	1	1

Sumber : Kepala Desa se-Kecamatan Peureulak

Keterangan kolom (2),(3),(4),(5) dan (6) : 1 = ya, - = tidak

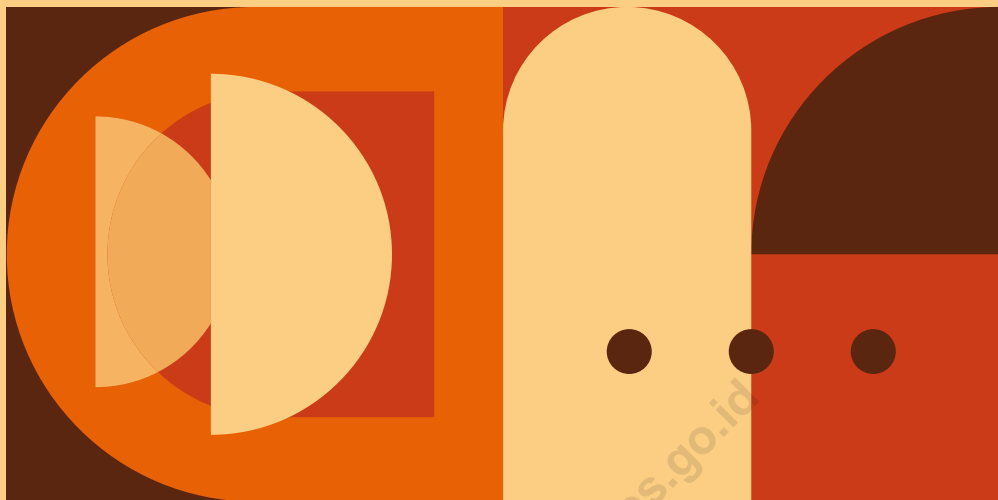

# 03.

## **PENDUDUK DAN TENAGA KERJA**



Tabel III.1  
Perkiraan Luas Wilayah, Jumlah KK dan Jumlah Rumah Tangga  
Dirinci Per Desa Dalam Kecamatan Peureulak Tahun 2020

Desa	Jumlah	
	Luas Desa (KM2)	Kartu Keluarga
(1)	(2)	(3)
1. Cek Mbon	13.00	365
2. Seuneubok Pidie	6.00	519
3. Kuala Leuge	3.75	209
4. Seuneubok Peusangan	5.00	416
5. Leubuk Pempeng	25.00	465
6. Dama Tutong	6.64	380
7. Bale Buya	3.39	246
8. Matang Gleum	4.63	168
9. Alue Nibong	14.00	492
10. Buket Pala	16.00	343
11. Blang Simpo	6.00	227
12. Paya Kalui	4.00	101
13. Alue Dua Paya Gajah	19.00	166
14. Seuneubok Aceh	17.00	460
15. Uteun Dama	2.64	230
16. Paya Meuligoe	13.00	325
17. Punti	8.17	224
18. Keumuneng	5.00	272
19. Bangka Rimueng	5.00	286
20. Leuge	5.00	509
21. Lhok Dalam	15.67	899
22. Bandrong	6.00	227
<b>Sub Jumlah</b>	<b>203.89</b>	<b>7,529</b>

Sumber : Kepala Desa Se - Kecamatan Peureulak

Lanjutan Tabel III.1

Desa	Jumlah	
	Luas	Kartu
	Desa (KM2)	Keluarga
(1)	(2)	(3)
23. Tanah Rata	8.00	194
24. Tualang	9.50	469
25. Keude Peureulak	2.00	199
26. Cot Muda Itam	4.00	184
27. Pasir Putih	7.00	800
28. Blang Bitra	2.76	194
29. Beusa Meuranoe	5.00	348
30. Seumatang Muda Itam	8.00	290
31. Blang Balok	5.54	337
32. Kuala Bugak	26.00	220
33. Paya Lipah	6.00	560
34. Cot Geulumpang	4.00	318
35. Cot Keh	4.00	330
36. Blang Batee	5.50	466
37. Alue Rambong	8.83	229
38. Matang Peulawi	8.00	308
		5,446
<b>Jumlah</b>	<b>310.02</b>	<b>12,975</b>

Sumber : Kepala Desa Se - Kecamatan Peureulak



Tabel III.2  
Perkiraan Luas Wilayah, Jumlah Penduduk dan Kepadatan Penduduk  
Dirinci Per Desa Dalam Kecamatan Peureulak Tahun 2020

Desa	Luas Desa (KM2)	Jumlah Penduduk	Kepadatan Penduduk
(1)	(2)	(3)	(4)
1. Cek Mbon	13.00	1,331	102
2. Seuneubok Pidie	6.00	1,943	324
3. Kuala Leuge	3.75	1,065	284
4. Seuneubok Peusangan	5.00	1,533	307
5. Leubuk Pempeng	25.00	1,715	69
6. Dama Tutong	6.64	1,319	199
7. Bale Buya	3.39	834	246
8. Matang Gleum	4.63	657	142
9. Alue Nibong	14.00	1,727	123
10. Buket Pala	16.00	1,303	81
11. Blang Simpo	6.00	814	136
12. Paya Kalui	4.00	357	89
13. Alue Dua Paya Gajah	19.00	568	30
14. Seuneubok Aceh	17.00	1,718	101
15. Uteun Dama	2.64	760	288
16. Paya Meuligoe	13.00	1,143	88
17. Punti	8.17	785	96
18. Keumuneng	5.00	971	194
19. Bangka Rimueng	5.00	1,110	222
20. Leuge	5.00	1,777	355
21. Lhok Dalam	15.67	3,318	212
22. Bandrong	6.00	875	146
<b>Sub Jumlah</b>	<b>203.89</b>	<b>27,623</b>	

Sumber : Hasil Proyeksi Penduduk

Bersambung ...

Lanjutan Tabel III.2

Desa	Luas Desa (KM2)	Jumlah Penduduk	Kepadatan Penduduk
(1)	(2)	(3)	(4)
23. Tanah Rata	8.00	670	84
24. Tualang	9.50	1,636	172
25. Keude Peureulak	2.00	711	356
26. Cot Muda Itam	4.00	686	172
27. Pasir Putih	7.00	2,816	402
28. Blang Bitra	2.76	718	260
29. Beusa Meuranoe	5.00	1,226	245
30. Seumatang Muda Itam	8.00	976	122
31. Blang Balok	5.54	1,147	207
32. Kuala Bugak	26.00	717	28
33. Paya Lipah	6.00	1,944	324
34. Cot Geulumpang	4.00	1,191	298
35. Cot Keh	4.00	1,165	291
36. Blang Batee	5.50	1,634	297
37. Alue Rambong	8.83	886	100
38. Matang Peulawi	8.00	1,194	149
<b>Jumlah</b>	<b>310.02</b>	<b>46,940</b>	<b>151</b>

Sumber : Hasil Proyeksi Penduduk

Tabel III.3  
Jumlah Penduduk Menurut Jenis Kelamin dan Sex Ratio  
Dirinci Per Desa Dalam Kecamatan Peureulak Tahun 2020

Desa	Laki-laki	Perempuan	Sex Ratio
(1)	(2)	(2)	(3)
1. Cek Mbon	647	684	94.59
2. Seuneubok Pidie	989	954	103.67
3. Kuala Leuge	539	526	102.47
4. Seuneubok Peusangan	752	781	96.29
5. Leubuk Pempeng	879	836	105.14
6. Dama Tutong	664	655	101.37
7. Bale Buya	415	419	99.05
8. Matang Gleum	327	330	99.09
9. Alue Nibong	863	864	99.88
10. Buket Pala	675	628	107.48
11. Blang Simpo	426	388	109.79
12. Paya Kalui	181	176	102.84
13. Alue Dua Paya Gajah	275	293	93.86
14. Seuneubok Aceh	851	867	98.15
15. Uteun Dama	391	369	105.96
16. Paya Meuligoe	587	556	105.58
17. Punti	386	399	96.74
18. Keumuneng	476	495	96.16
19. Bangsa Rimueng	555	555	100.00
20. Leuge	890	887	100.34
21. Lhok Dalam	1,650	1,668	98.92
22. Bandrong	458	417	109.83
<b>Sub Jumlah</b>	<b>13,876</b>	<b>13,747</b>	<b>100.94</b>

Sumber : Hasil Proyeksi Penduduk

Lanjutan Tabel III.3

Desa	Laki-laki	Perempuan	Sex Ratio
(1)	(2)	(3)	(4)
23. Tanah Rata	318	352	90
24. Tualang	802	834	96
25. Keude Peureulak	349	362	96
26. Cot Muda Itam	355	331	107
27. Pasir Putih	1,397	1,419	98
28. Blang Bitra	362	356	102
29. Beusa Meuranoe	617	609	101
30. Seumatang Muda Itam	499	477	105
31. Blang Balok	581	566	103
32. Kuala Bugak	356	361	99
33. Paya Lipah	961	983	98
34. Cot Geulumpang	597	594	101
35. Cot Keh	565	600	94
36. Blang Batee	824	810	102
37. Alue Rambong	456	430	106
38. Matang Peulawi	606	588	103
<b>J u m l a h</b>	<b>9,645</b>	<b>9,672</b>	<b>100</b>

Sumber : Hasil Proyeksi Penduduk

Tabel III.4

Perkiraan Penduduk Menurut Kewarganegaraan dan Jenis Kelamin  
Dirinci Per Desa Dalam Kecamatan Peureulak Tahun 2020

Desa	WNI			WNA			Total
	Lk	Pr	Jumlah	Lk	Pr	Jumlah	
(1)	(2)	(3)	(4)	(5)	(6)	(7)	(8)
1. Cek Mbon	647	684	1,331	0	0	0	1,331
2. Seuneubok Pidie	989	954	1,943	0	0	0	1,943
3. Kuala Leuge	539	526	1,065	0	0	0	1,065
4. Seuneubok Peusangan	752	781	1,533	0	0	0	1,533
5. Leubuk Pempeng	879	836	1,715	0	0	0	1,715
6. Dama Tutong	664	655	1,319	0	0	0	1,319
7. Bale Buya	415	419	834	0	0	0	834
8. Matang Gleum	327	330	657	0	0	0	657
9. Alue Nibong	863	864	1,727	0	0	0	1,727
10. Buket Pala	675	628	1,303	0	0	0	1,303
11. Blang Simpo	426	388	814	0	0	0	814
12. Paya Kalui	181	176	357	0	0	0	357
13. Alue Dua Paya Gajah	275	293	568	0	0	0	568
14. Seuneubok Aceh	851	867	1,718	0	0	0	1,718
15. Uteun Dama	391	369	760	0	0	0	760
16. Paya Meuligoe	587	556	1,143	0	0	0	1,143
17. Punti	386	399	785	0	0	0	785
18. Keumuneng	476	495	971	0	0	0	971
19. Bangka Rimueng	555	555	1,110	0	0	0	1,110
20. Leuge	890	887	1,777	0	0	0	1,777
21. Lhok Dalam	1,650	1,668	3,318	0	0	0	3,318
22. Bandrong	458	417	875	0	0	0	875
<b>Sub Jumlah</b>	<b>13,876</b>	<b>13,747</b>	<b>27,623</b>	<b>0</b>	<b>0</b>	<b>0</b>	<b>27,623</b>

Sumber : Kepala Desa Se - Kecamatan Peureulak

Bersambung ...

Lanjutan Tabel III.4

Desa	WNI			WNA			Total
	Lk	Pr	Jumlah	Lk	Pr	Jumlah	
(1)	(2)	(3)	(4)	(5)	(6)	(7)	(8)
23. Tanah Rata	318	352	670	0	0	0	670
24. Tualang	802	834	1,636	0	0	0	1,636
25. Keude Peureulak	349	362	711	0	0	0	711
26. Cot Muda Itam	355	331	686	0	0	0	686
27. Pasir Putih	1,397	1,419	2,816	0	0	0	2,816
28. Blang Bitra	362	356	718	0	0	0	718
29. Beusa Meuranoe	617	609	1,226	0	0	0	1,226
30. Seumatang Muda Itam	499	477	976	0	0	0	976
31. Blang Balok	581	566	1,147	0	0	0	1,147
32. Kuala Bugak	356	361	717	0	0	0	717
33. Paya Lipah	961	983	1,944	0	0	0	1,944
34. Cot Geulumpang	597	594	1,191	0	0	0	1,191
35. Cot Keh	565	600	1,165	0	0	0	1,165
36. Blang Batee	824	810	1,634	0	0	0	1,634
37. Alue Rambong	456	430	886	0	0	0	886
38. Matang Peulawi	606	588	1,194	0	0	0	1,194
<b>Jumlah</b>	<b>23,521</b>	<b>23,419</b>	<b>46,940</b>	<b>0</b>	<b>0</b>	<b>0</b>	<b>46,940</b>

Sumber : Kepala Desa Se - Kecamatan Peureulak

Tabel III.5  
Perkembangan Penduduk Dirinci Per Desa  
Dalam Kecamatan Peureulak Tahun 2016 - 2020

Desa	TAHUN				
	2016	2017	2018	2019	2020
(1)	(2)	(3)	(4)	(6)	
1. Cek Mbon	1,205	1,229	1,253	1,278	1,331
2. Seuneubok Pidie	1,922	1,960	1,997	2,037	1,943
3. Kuala Leuge	1,083	1,104	1,126	1,148	1,065
4. Seuneubok Peusangan	1,465	1,495	1,523	1,553	1,533
5. Leubuk Pempeng	1,885	1,923	1,960	1,999	1,715
6. Dama Tutong	1,226	1,251	1,274	1,299	1,319
7. Bale Buya	783	799	814	830	834
8. Matang Gleum	558	569	580	592	657
9. Alue Nibong	1,596	1,628	1,659	1,692	1,727
10. Buket Pala	1,160	1,183	1,206	1,230	1,303
11. Blang Simpo	620	632	644	656	814
12. Paya Kalui	297	303	309	315	357
13. Alue Dua Paya Gajah	631	644	656	669	568
14. Seuneubok Aceh	1,571	1,603	1,633	1,665	1,718
15. Uteun Dama	701	715	729	744	760
16. Paya Meuligoe	1,184	1,208	1,231	1,255	1,143
17. Punti	676	690	703	717	785
18. Keumuneng	770	786	801	817	971
19. Bangka Rimueng	869	887	904	922	1,110
20. Leuge	1,926	1,970	2,008	2,048	1,777
21. Lhok Dalam	3,616	3,689	3,758	3,833	3,318
22. Bandrong	809	825	840	857	875
<b>Sub Jumlah</b>	<b>26,553</b>	<b>27,093</b>	<b>27,608</b>	<b>28,156</b>	<b>27,623</b>

Sumber : Hasil Proyeksi Penduduk

Lanjutan Tabel III.5

Desa	TAHUN				
	2016	2017	2018	2019	2020
(1)	(2)	(3)	(4)	(6)	
23. Tanah Rata	605	617	628	640	670
24. Tualang	1,595	1627	1658	1,691	1,636
25. Keude Peureulak	808	827	843	860	711
26. Cot Muda Itam	658	671	684	698	686
27. Pasir Putih	2,931	2990	3047	3,108	2,816
28. Blang Bitra	631	642	654	667	718
29. Beusa Meuranoe	1,087	1109	1130	1,153	1,226
30. Seumatang Muda Itam	963	982	1001	1,021	976
31. Blang Balok	1,144	1167	1189	1,213	1,147
32. Kuala Bugak	733	748	762	777	717
33. Paya Lipah	1,781	1817	1852	1,889	1,944
34. Cot Geulumpang	1,049	1070	1090	1,112	1,191
35. Cot Keh	1,318	1343	1369	1,397	1,165
36. Blang Batee	1,536	1567	1597	1,628	1,634
37. Alue Rambong	857	874	890	908	886
38. Matang Peulawi	1,046	1067	1087	1,109	1,194
				19,871	
Jumlah	45,295	46,211	46,211	48,027	46,940

Sumber : Hasil Proyeksi Penduduk



Tabel III.6  
Banyaknya Kelahiran dan Kematian Menurut Jenis Kelamin  
Dirinci Per Desa Dalam Kecamatan Peureulak Tahun 2020

Desa	Kelahiran			Kematian		
	Lk	Pr	Jumlah	Lk	Pr	Jumlah
(1)	(2)	(3)	(4)	(5)	(6)	(7)
1. Cek Mbon	15	8	23	5	8	13
2. Seuneubok Pidie	21	26	47	3	7	10
3. Kuala Leuge	18	7	25	3	3	6
4. Seuneubok Peusangan	26	27	53	5	6	11
5. Leubuk Pempeng	20	18	38	8	6	14
6. Dama Tutong	11	16	27	5	4	9
7. Bale Buya	5	9	14	5	3	8
8. Matang Gleum	5	4	9	2	4	6
9. Alue Nibong	21	16	37	9	5	14
10. Buket Pala	18	19	37	7	2	9
11. Blang Simpo	12	15	27	6	8	14
12. Paya Kalui	2	5	7	2	1	3
13. Alue Dua Paya Gajah	9	7	16	4	1	5
14. Seuneubok Aceh	29	23	52	6	5	11
15. Uteun Dama	16	12	28	3	2	5
16. Paya Meuligoe	21	19	40	3	6	9
17. Punti	12	7	19	5	1	6
18. Keumuneng	6	7	13	2	2	4
19. Bangka Rimueng	13	16	29	4	3	7
20. Leuge	17	12	29	6	4	10
21. Lhok Dalam	39	26	65	12	11	23
22. Bandrong	8	12	20	3	1	4
<b>Sub Jumlah</b>	<b>344</b>	<b>311</b>	<b>655</b>	<b>108</b>	<b>93</b>	<b>201</b>

Sumber : Kepala Desa Se - Kecamatan Peureulak

Bersambung ...

Lanjutan Tabel III.6

Desa	Kelahiran			Kematian		
	Lk	Pr	Jumlah	Lk	Pr	Jumlah
(1)	(2)	(3)	(4)	(5)	(6)	(7)
23. Tanah Rata	2	6	8	5	1	6
24. Tualang	13	17	30	3	6	9
25. Keude Peureulak	3	4	7	1	2	3
26. Cot Muda Itam	6	2	8	3	1	4
27. Pasir Putih	16	11	27	8	5	13
28. Blang Bitra	3	6	9	2	6	8
29. Beusa Meuranoe	12	11	23	3	5	8
30. Seumatang Muda Itam	8	4	12	1	3	4
31. Blang Balok	14	16	30	9	5	14
32. Kuala Bugak	4	4	8	2	3	5
33. Paya Lipah	19	13	32	5	9	14
34. Cot Geulumpang	10	7	17	4	3	7
35. Cot Keh	28	14	42	5	1	6
36. Blang Batee	14	21	35	5	2	7
37. Alue Rambong	9	7	16	2	2	4
38. Matang Peulawi	13	14	27	3	2	5
<b>Jumlah</b>	<b>518</b>	<b>225</b>	<b>986</b>	<b>169</b>	<b>149</b>	<b>318</b>

Sumber : Kepala Desa Se - Kecamatan Peureulak

Tabel III.7  
Jumlah Penduduk Migrasi Masuk Dan Keluar  
Dirinci Per Desa Dalam Kecamatan Peureulak Tahun 2020

Desa	Pendatang	Keluar
(1)	(2)	(3)
1. Cek Mbon	2	4
2. Seuneubok Pidie	11	8
3. Kuala Leuge	5	1
4. Seuneubok Peusangan	10	8
5. Leubuk Pempeng	16	5
6. Dama Tutong	11	3
7. Bale Buya	6	4
8. Matang Gleum	3	1
9. Alue Nibong	23	12
10. Buket Pala	4	4
11. Blang Simpo	7	4
12. Paya Kalui	1	2
13. Alue Dua Paya Gajah	3	3
14. Seuneubok Aceh	8	6
15. Uteun Dama	5	5
16. Paya Meuligoe	15	8
17. Punti	5	2
18. Keemuneng	42	24
19. Bangka Rimueng	13	8
20. Leuge	20	16
21. Lhok Dalam	62	42
22. Bandrong	1	4
<b>Sub Jumlah</b>	<b>273</b>	<b>174</b>

Sumber : Kepala Desa Se - Kecamatan Peureulak

Lanjutan Tabel III.7

Desa	Pendatang	Keluar
(1)	(2)	(3)
23. Tanah Rata	4	3
24. Tualang	23	22
25. Keude Peureulak	15	10
26. Cot Muda Itam	3	6
27. Pasir Putih	16	7
28. Blang Bitra	11	8
29. Beusa Meuranoe	13	4
30. Seumatang Muda Itam	5	5
31. Blang Balok	18	13
32. Kuala Bugak	2	5
33. Paya Lipah	23	21
34. Cot Geulumpang	18	8
35. Cot Keh	9	21
36. Blang Batee	5	4
37. Alue Rambong	3	5
38. Matang Peulawi	14	10
<b>Jumlah</b>	<b>455</b>	<b>225</b>
	<b>225</b>	<b>326</b>

Sumber : Kepala Desa Se - Kecamatan Peureulak

Tabel III. 8  
 Jumlah Penduduk Menurut Kelompok Umur  
 Dirinci Per Desa Dalam Kecamatan Peureulak Tahun 2020

Kelompok Umur	Laki-Laki	Perempuan	Jumlah
(1)	(2)	(3)	(4)
0-4	2,565	2,343	4,908
5-9	2,430	2,319	4,749
10-14	2,398	2,314	4,712
15-19	2,392	2,283	4,675
20-24	1,961	1,939	3,900
25-29	1,979	1,828	3,807
30-34	1,912	1,903	3,815
35-39	1,619	1,724	3,343
40-44	1,430	1,471	2,901
45-49	1,331	1,314	2,645
50-54	955	1015	1,970
55-59	812	822	1,634
60-64	551	638	1,189
65-69	409	507	916
70-74	251	328	579
75+	183	319	502
<b>Jumlah</b>	<b>23,178</b>	<b>23,067</b>	<b>46,245</b>

Sumber : Hasil Proyeksi Penduduk

Tabel III.9

Jumlah Persentase Kepala Rumah Tangga Menurut Jenis Pekerjaan Utama  
Dirinci Per Desa Dalam Kecamatan Peureulak Tahun 2020

Desa	PNS	Pertanian	Perdagangan	Perikanan
(1)	(2)	(3)	(4)	(5)
1. Cek Mbon	---	42	---	---
2. Seuneubok Pidie	2	37	5	39
3. Kuala Leuge	---	---	---	53
4. Seuneubok Peusangan	4	41	6	21
5. Leubuk Pempeng	---	37	---	---
6. Dama Tutong	2	56	4	5
7. Bale Buya	3	62	3	26
8. Matang Gleum	---	40	---	34
9. Alue Nibong	6	45	7	2
10. Buket Pala	---	54	---	---
11. Blang Simpo	---	62	---	---
12. Paya Kalui	1	93	---	---
13. Alue Dua Paya Gajah	---	55	---	---
14. Seuneubok Aceh	2	44	5	36
15. Uteun Dama	1	50	2	---
16. Paya Meuligoe	2	48	1	2
17. Puntti	1	74	1	---
18. Keumuneng	11	25	24	3
19. Bangka Rimueng	1	27	5	58
20. Leuge	7	65	8	10
21. Lhok Dalam	5	30	35	---
22. Bandrong	1	49	2	1
<b>Sub Jumlah</b>				

Sumber : Kepala Desa Se - Kecamatan Peureulak

Lanjutan Tabel III.9

Desa	PNS	Pertanian	Perdagangan	Perikanan
(1)	(2)	(3)	(4)	(5)
23. Tanah Rata	1	69	2	---
24. Tualang	3	76	9	2
25. Keude Peureulak	4	2	66	---
26. Cot Muda Itam	1	37	2	39
27. Pasir Putih	15	40	27	5
28. Blang Bitra	6	56	5	2
29. Beusa Meuranoe	4	46	7	8
30. Seumatang Muda Itam	---	13	---	67
31. Blang Balok	1	32	3	37
32. Kuala Bugak	---	---	---	63
33. Paya Lipah	1	34	2	48
34. Cot Geulumpang	9	32	21	7
35. Cot Keh	1	65	1	14
36. Blang Batee	1	68	2	3
37. Alue Rambong	---	35	---	---
38. Matang Peulawi	1	54	4	36
<b>Sub Jumlah</b>				

Sumber : Kepala Desa Se - Kecamatan Peureulak

Lanjutan Tabel III.9

Desa	Peternakan	Perkebunan	Buruh Tetap	Lainnya
(1)	(6)	(7)	(8)	(9)
1. Cek Mbon	---	35	21	2
2. Seuneubok Pidie	---	6	10	1
3. Kuala Leuge	---	---	40	7
4. Seuneubok Peusangan	---	15	11	2
5. Leubuk Pempeng	---	39	23	1
6. Dama Tutong	---	56	3	1
7. Bale Buya	---	2	3	1
8. Matang Gleum	---	16	9	1
9. Alue Nibong	---	21	17	2
10. Buket Pala	---	41	4	1
11. Blang Simpo	---	31	6	1
12. Paya Kalui	---	4	1	1
13. Alue Dua Paya Gajah	---	39	5	1
14. Seuneubok Aceh	---	9	3	1
15. Uteun Dama	---	32	13	2
16. Paya Meuligoe	---	27	18	2
17. Puntı	---	10	12	2
18. Keumuneng	---	25	16	2
19. Bangka Rimueng	---	8	1	1
20. Leuge	---	---	8	2
21. Lhok Dalam	---	5	24	6
22. Bandrong	---	21	24	2
<b>Sub Jumlah</b>				

Sumber : Kepala Desa Se - Kecamatan Peureulak



Lanjutan Tabel III.9

Desa	Peternakan	Perkebunan	Buruh Tetap	Lainnya
(1)	(6)	(7)	(8)	(9)
23. Tanah Rata	---	18	8	2
24. Tualang	---	4	5	1
25. Keude Peureulak	---	2	20	6
26. Cot Muda Itam	---	6	11	4
27. Pasir Putih	---	---	8	2
28. Blang Bitra	---	7	4	1
29. Beusa Meuranoe	---	13	18	2
30. Seumatang Muda Itam	---	5	13	2
31. Blang Balok	---	16	10	1
32. Kuala Bugak	---	---	30	7
33. Paya Lipah	---	6	9	1
34. Cot Geulumpang	---	10	20	3
35. Cot Keh	---	8	9	2
36. Blang Batee	---	3	7	5
37. Alue Rambong	---	50	13	2
38. Matang Peulawi	---	4	1	---
<b>Sub Jumlah</b>				

Sumber : Kepala Desa Se - Kecamatan Peureulak

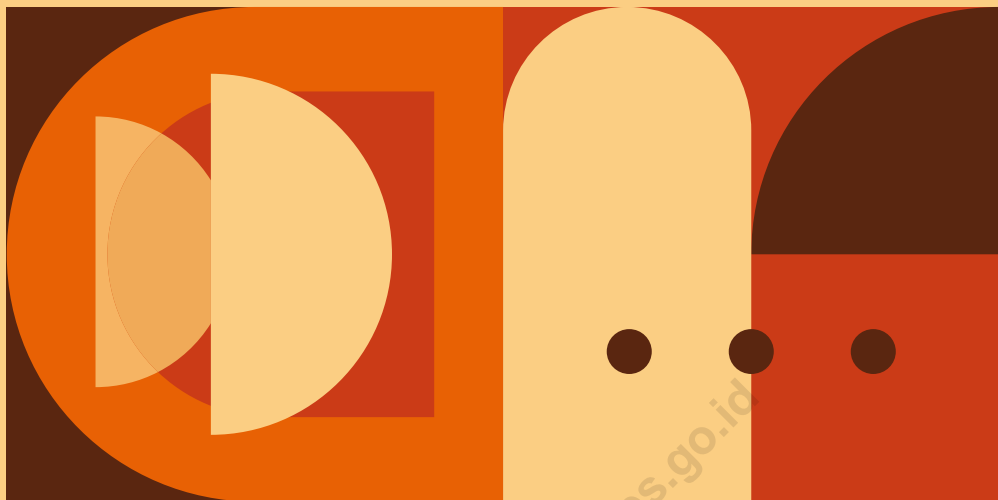

04.  
**SOSIAL**



Tabel IV.1  
**Jumlah Sarana Kesehatan**  
 Di masing-masing Desa Dalam Kecamatan Peureulak Tahun 2020

Desa	Rumah Sakit	Rumah Bersalin	Poliklinik / Balai Pengobatan
(1)	(2)	(3)	(4)
1. Cek Mbon	0	0	0
2. Seuneubok Pidie	0	0	0
3. Kuala Leuge	0	0	0
4. Seuneubok Peusangan	0	0	0
5. Leubuk Pempeng	0	0	0
6. Dama Tutong	0	0	0
7. Bale Buya	0	0	0
8. Matang Gleum	0	0	0
9. Alue Nibong	0	0	0
10. Buket Pala	0	0	0
11. Blang Simpo	0	0	0
12. Paya Kalui	0	0	0
13. Alue Dua Paya Gajah	0	0	0
14. Seuneubok Aceh	0	0	0
15. Uteun Dama	0	0	0
16. Paya Meuligoe	0	0	0
17. Punti	0	0	0
18. Keumuneng	0	0	0
19. Bangka Rimueng	0	0	0
20. Leuge	0	0	0
21. Lhok Dalam	1	0	0
22. Bandrong	0	0	0
<b>Jumlah</b>	1	0	0

Sumber : Kepala Desa Se Kecamatan Peureulak

Lanjutan Tabel IV.I

Desa	Rumah Sakit	Rumah Bersalin	Poliklinik / Balai Pengobatan
(1)	(2)	(3)	(4)
23. Tanah Rata	0	0	0
24. Tualang	0	0	0
25. Keude Peureulak	0	0	0
26. Cot Muda Itam	0	0	0
27. Pasir Putih	0	0	0
28. Blang Bitra	0	0	0
29. Beusa Meuranoe	0	0	0
30. Seumatang Muda Itam	0	0	0
31. Blang Balok	0	0	0
32. Kuala Bugak	0	0	0
33. Paya Lipah	0	0	0
34. Cot Geulumpang	0	0	1
35. Cot Keh	0	0	0
36. Blang Batee	0	0	0
37. Alue Rambong	0	0	0
38. Matang Peulawi	0	0	0
<b>Jumlah</b>	<b>1</b>	<b>0</b>	<b>1</b>

Sumber : Kepala Desa Se Kecamatan Peureulak

Lanjutan Tabel IV.1

Desa Dalam Kecamatan Peureulak	Puskesmas		Poskesdes	Polindes	Posyandu
	Rawat Inap	Tanpa Rawat Inap			
(1)	(5)	(6)	(7)	(8)	(9)
1. Cek Mbon	0	0	1	0	1
2. Seuneubok Pidie	0	0	1	0	1
3. Kuala Leuge	0	0	0	1	1
4. Seuneubok Peusangan	0	0		1	1
5. Leubuk Pempeng	0	1	0	0	1
6. Dama Tutong	0	0	1	0	1
7. Bale Buya	0	0	0	1	1
8. Matang Gleum	0	0	1	0	1
9. Alue Nibong	1	0	0	1	1
10. Buket Pala	0	0	1	0	1
11. Blang Simpo	0	0	1	0	1
12. Paya Kalui	0	0	1	0	1
13. Alue Dua Paya Gajah	0	0	1	0	1
14. Seuneubok Aceh	0	0	0	1	1
15. Uteun Dama	0	0	1	0	1
16. Paya Meuligoe	0	0	0	1	1
17. Puntii	0	0	1	0	1
18. Keumuneng	0	0	1	0	1
19. Bangsa Rimueng	0	0	1	0	1
20. Leuge	0	0	1	0	1
21. Lhok Dalam	0	0	1	0	1
22. Bandrong	0	0	1	0	1
<b>Jumlah</b>	<b>1</b>	<b>1</b>	<b>15</b>	<b>6</b>	<b>22</b>

Sumber : Kepala Desa Se Kecamatan Peureulak

Keterangan : >> Kolom (9) : 1\*-Ada kegiatan, 0 = Tidak ada kegiatan

Lanjutan Tabel IV.1

Desa	Puskesmas		Poskes- des	Polindes	Posyan- du
	Rawat Inap	Tanpa Rawat Inap			
(1)	(5)	(6)	(7)	(8)	(9)
23. Tanah Rata	0	0	1	0	1
24. Tualang	0	0	1	0	1
25. Keude Peureulak	0	0	1	0	1
26. Cot Muda Itam	0	0	1	0	1
27. Pasir Putih	0	0	1	0	1
28. Blang Bitra	0	0	1	0	1
29. Beusa Meuranoe	0	0	1	0	1
30. Seumatang Muda Itam	0	0	1	0	1
31. Blang Balok	0	0	1	0	1
32. Kuala Bugak	0	0	1	0	1
33. Paya Lipah	0	0	1	0	1
34. Cot Geulumpang	0	0	1	0	1
35. Cot Keh	0	0	1	0	1
36. Blang Batee	0	0	1	0	1
37. Alue Rambong	0	0	1	0	1
38. Matang Peulawi	0	0	1	0	1
<b>Jumlah</b>	<b>1</b>	<b>1</b>	<b>32</b>	<b>6</b>	<b>38</b>

Sumber : Kepala Desa Se Kecamatan Peureulak

Keterangan : >> Kolom (9) : 1\*=Ada kegiatan, 0 = Tidak ada kegiatan

Lanjutan Tabel IV.1

Desa Dalam Kecamatan Peureulak	Praktek Dokter	Praktek Dokter Gigi	Praktek Tradisional	Apotik
(I)	(10)	(11)	(12)	(13)
1. Cek Mbon	0	0	0	0
2. Seuneubok Pidie	1	0	0	0
3. Kuala Leuge	0	0	0	0
4. Seuneubok Peusangan	0	0	0	0
5. Leubuk Pempeng	0	0	0	0
6. Dama Tutong	0	0	0	0
7. Bale Buya	0	0	0	0
8. Matang Gleum	0	0	0	0
9. Alue Nibong	0	0	0	0
10. Buket Pala	0	0	0	0
11. Blang Simpo	0	0	0	0
12. Paya Kalui	0	0	0	0
13. Alue Dua Paya Gajah	0	0	0	0
14. Seuneubok Aceh	0	0	0	0
15. Uteun Dama	0	0	0	0
16. Paya Meuligoe	0	0	0	0
17. Puntí	0	0	0	0
18. Keumuneng	1	1	0	1
19. Bangka Rimueng	0	0	0	0
20. Leuge	1	0	0	2
21. Lhok Dalam	2	1	0	4
22. Bandrong	0	0	0	0
<b>Jumlah</b>	<b>5</b>	<b>2</b>	<b>0</b>	<b>7</b>

Sumber : Kepala Desa Se Kecamatan Peureulak

Keterangan : >> Kolom (10) : 1\* = Kegiatan Posyandu, Tetapi tidak ada bangunan fisik

Lanjutan Tabel IV.1

Desa	Praktek Dokter	Praktek Dokter Gigi	Praktek Tradisional	Apotik
(1)	(10)	(11)	(12)	(13)
23. Tanah Rata	0	0	0	0
24. Tualang	0	0	0	0
25. Keude Peureulak	1	0	0	1
26. Cot Muda Itam	0	0	0	0
27. Pasir Putih	1	0	0	1
28. Blang Bitra	0	0	0	0
29. Beusa Meuranoe	0	0	0	0
30. Seumatang Muda Itam	0	0	0	0
31. Blang Balok	0	0	0	0
32. Kuala Bugak	0	0	0	0
33. Paya Lipah	0	0	0	0
34. Cot Geulumpang	0	0	0	1
35. Cot Keh	0	0	0	0
36. Blang Batee	0	0	0	0
37. Alue Rambong	0	0	0	0
38. Matang Peulawi	0	0	0	0
<b>Jumlah</b>	<b>7</b>	<b>2</b>	<b>0</b>	<b>10</b>

Sumber : Kepala Desa Se Kecamatan Peureulak

Keterangan : >> Kolom (10) : 1\* =Kegiatan Posyandu, Tetapi tidak ada bangunan fisik



**Tabel IV.2**  
**Kemudahan Mencapai Sarana Kesehatan Terdekat**  
**Di masing-masing Desa Dalam Kecamatan Peureulak Tahun 2020**

Desa	Rumah Sakit	Rumah Bersalin	Poliklinik / Balai Pengobatan
(1)	(2)	(3)	(4)
1. Cek Mbon	0	0	0
2. Seuneubok Pidie	0	0	0
3. Kuala Leuge	0	0	0
4. Seuneubok Peusangan	0	0	0
5. Leubuk Pempeng	0	0	0
6. Dama Tutong	0	0	0
7. Bale Buya	0	0	0
8. Matang Gleum	0	0	0
9. Alue Nibong	0	0	0
10. Buket Pala	0	0	0
11. Blang Simpo	0	0	0
12. Paya Kalui	0	0	0
13. Alue Dua Paya Gajah	0	0	0
14. Seuneubok Aceh	0	0	0
15. Uteun Dama	0	0	0
16. Paya Meuligoe	0	0	0
17. Puntı	0	0	0
18. Keumuneng	0	0	0
19. Bangka Rimueng	0	0	0
20. Leuge	0	0	0
21. Lhok Dalam	1	0	0
22. Bandrong	0	0	0
<b>Jumlah</b>	1	0	0

Sumber : Kepala Desa Se Kecamatan Peureulak

Lanjutan Tabel IV.II

Desa	Rumah Sakit	Rumah Bersalin	Poliklinik / Balai Pengobatan
(1)	(2)	(3)	(4)
23. Tanah Rata	0	0	0
24. Tualang	0	0	0
25. Keude Peureulak	0	0	0
26. Cot Muda Itam	0	0	0
27. Pasir Putih	0	0	0
28. Blang Bitra	0	0	0
29. Beusa Meuranoe	0	0	0
30. Seumatang Muda Itam	0	0	0
31. Blang Balok	0	0	0
32. Kuala Bugak	0	0	0
33. Paya Lipah	0	0	0
34. Cot Geulumpang	0	0	0
35. Cot Keh	0	0	0
36. Blang Batee	0	0	0
37. Alue Rambong	0	0	0
38. Matang Peulawi	0	0	0
<b>Jumlah</b>	<b>1</b>	<b>0</b>	<b>0</b>

Sumber : Kepala Desa Se Kecamatan Peureulak

Lanjutan Tabel IV.2

Desa Dalam Kecamatan Peureulak	Puskesmas		Apotik
	Rawat Inap	Tanpa Rawat Inap	
(1)	(5)	(6)	(7)
1. Cek Mbon	0	0	0
2. Seuneubok Pidie	0	0	0
3. Kuala Leuge	0	0	0
4. Seuneubok Peusangan	0	0	0
5. Leubuk Pempeng	0	1	0
6. Dama Tutong	0	0	0
7. Bale Buya	0	0	0
8. Matang Gleum	0	0	0
9. Alue Nibong	1	0	0
10. Buket Pala	0	0	0
11. Blang Simpo	0	0	0
12. Paya Kalui	0	0	0
13. Alue Dua Paya Gajah	0	0	0
14. Seuneubok Aceh	0	0	0
15. Uteun Dama	0	0	0
16. Paya Meuligoe	0	0	0
17. Puntı	0	0	0
18. Keumuneng	0	0	1
19. Bangka Rimueng	0	0	0
20. Leuge	0	0	2
21. Lhok Dalam	0	0	4
22. Bandrong	0	0	0
<b>Jumlah</b>	<b>1</b>	<b>1</b>	<b>7</b>

Sumber : Kepala Desa Se Kecamatan Peureulak

Lanjutan Tabel IV.2

Desa	Puskesmas		Apotik
	Rawat Inap	Tanpa Rawat Inap	
(1)	(5)	(6)	(7)
23. Tanah Rata	0	0	0
24. Tualang	0	0	0
25. Keude Peureulak	0	0	1
26. Cot Muda Itam	0	0	0
27. Pasir Putih	0	0	1
28. Blang Bitra	0	0	0
29. Beusa Meuranoe	0	0	0
30. Seumatang Muda Itam	0	0	0
31. Blang Balok	0	0	0
32. Kuala Bugak	0	0	0
33. Paya Lipah	0	0	0
34. Cot Geulumpang	0	0	1
35. Cot Keh	0	0	0
36. Blang Batee	0	0	0
37. Alue Rambong	0	0	0
38. Matang Peulawi	0	0	0
<b>Jumlah</b>	<b>1</b>	<b>1</b>	<b>10</b>

Sumber : Kepala Desa Se Kecamatan Peureulak

Tabel IV.3  
Jumlah Tenaga Kesehatan  
Di masing-masing Desa Dalam Kecamatan Peureulak Tahun 2020

Desa	Dokter	Dokter Gigi	Mantri/Perawat	Bidan	Dukun Bersalin	Jumlah
(1)	(2)	(3)	(4)	(5)	(6)	(7)
1. Cek Mbon	0	0	2	2	0	4
2. Seuneubok Pidie	0	0	3	1	0	4
3. Kuala Leuge	0	0	1	1	0	2
4. Seuneubok Peusangan	0	0	4	1	0	5
5. Leubuk Pempeng	0	0	1	1	0	2
6. Dama Tutong	0	0	3	1	0	4
7. Bale Buya	1	0	4	1	0	6
8. Matang Gleum	0	0	0	1	0	1
9. Alue Nibong	0	0	3	1	0	4
10. Buket Pala	0	0	1	1	0	2
11. Blang Simpo	0	0	1	1	0	2
12. Paya Kalui	0	0	1	1	0	2
13. Alue Dua Paya Gajah	0	0	0	1	0	1
14. Seuneubok Aceh	0	0	3	1	0	4
15. Uteun Dama	0	0	2	1	0	3
16. Paya Meuligoe	0	0	5	1	0	6
17. Puntti	0	0	3	1	0	4
18. Keumuneng	1	1	6	1	0	9
19. Bangka Rimueng	0	0	1	1	0	2
20. Leuge	1	0	9	1	0	11
21. Lhok Dalam	12	1	41	1	0	55
22. Bandrong	0	0	0	1	0	1
<b>Jumlah</b>	<b>15</b>	<b>2</b>	<b>94</b>	<b>23</b>	<b>0</b>	<b>134</b>

Sumber : Kepala Desa Se Kecamatan Peureulak

Sumber\* : Puskesmas

Lanjutan Tabel IV.3

Desa	Dokter	Dokter Gigi	Mantri/Perawat	Bidan	Dukun Bersalin	Jumlah
(1)	(2)	(3)	(4)	(5)	(6)	(7)
23. Tanah Rata	0	0	1	1	0	2
24. Tualang	0	0	4	4	0	8
25. Keude Peureulak	1	0	14	3	0	18
26. Cot Muda Itam	0	0	2	1	0	3
27. Pasir Putih	1	0	9	4	0	14
28. Blang Bitra	0	0	3	1	0	4
29. Beusa Meuranoe	0	0	1	1	0	2
30. Seumatang Muda Itam	0	0	1	1	0	2
31. Blang Balok	0	0	1	1	0	2
32. Kuala Bugak	0	0	1	1	0	2
33. Paya Lipah	0	0	0	2	0	2
34. Cot Geulumpang	0	0	5	1	0	6
35. Cot Keh	0	0	1	3	0	4
36. Blang Batee	0	0	0	4	0	4
37. Alue Rambong	0	0	0	1	0	1
38. Matang Peulawi	0	0	0	1	0	1
<b>Jumlah</b>	<b>17</b>	<b>2</b>	<b>137</b>	<b>53</b>	<b>0</b>	<b>209</b>

Sumber : Kepala Desa Se Kecamatan Peureulak

Sumber\* : Puskesmas

**Tabel IV.4**  
**Banyaknya Warga Penderita Gizi Buruk**  
**di masing-masing Desa Dalam Kecamatan Peureulak Tahun 2019 dan 2020**

Desa	2019	2020
(1)	(2)	(3)
1. Cek Mbon	0	0
2. Seuneubok Pidie	0	0
3. Kuala Leuge	0	0
4. Seuneubok Peusangan	0	0
5. Leubuk Pempeng	0	0
6. Dama Tutong	0	0
7. Bale Buya	0	0
8. Matang Gleum	0	0
9. Alue Nibong	0	0
10. Buket Pala	0	0
11. Blang Simpo	0	0
12. Paya Kalui	0	0
13. Alue Dua Paya Gajah	0	0
14. Seuneubok Aceh	0	0
15. Uteun Dama	0	0
16. Paya Meuligoe	0	0
17. Puntí	0	0
18. Keumuneng	0	0
19. Bangka Rimueng	0	0
20. Leuge	0	0
21. Lhok Dalam	0	0
22. Bandrong	0	0
<b>Jumlah</b>	0	0

Sumber : Kepala Desa Se Kecamatan Peureulak

Lanjutan Tabel IV.4

Desa	2018	2019
(1)	(2)	(3)
23. Tanah Rata	0	0
24. Tualang	0	0
25. Keude Peureulak	0	0
26. Cot Muda Itam	0	0
27. Pasir Putih	0	0
28. Blang Bitra	0	0
29. Beusa Meuranoe	0	0
30. Seumatang Muda Itam	0	0
31. Blang Balok	0	0
32. Kuala Bugak	0	0
33. Paya Lipah	0	0
34. Cot Geulumpang	0	0
35. Cot Keh	0	0
36. Blang Batee	0	0
37. Alue Rambong	0	0
38. Matang Peulawi	0	0
<b>Jumlah</b>	<b>0</b>	<b>0</b>

Sumber : Kepala Desa Se Kecamatan Peureulak



**Tabel IV.5**  
**Banyaknya Kejadian Bencana Alam**  
 Di masing-masing Desa Dalam Kecamatan Peureulak Tahun 2020

Desa	Gempa Bumi	Tsunami	Tanah Longsor
(1)	(2)	(3)	(4)
1. Cek Mbon	0	0	0
2. Seuneubok Pidie	0	0	0
3. Kuala Leuge	0	0	0
4. Seuneubok Peusangan	0	0	0
5. Leubuk Pempeng	0	0	0
6. Dama Tutong	0	0	0
7. Bale Buya	0	0	0
8. Matang Gleum	0	0	0
9. Alue Nibong	0	0	0
10. Buket Pala	0	0	0
11. Blang Simpo	0	0	0
12. Paya Kalui	0	0	0
13. Alue Dua Paya Gajah	0	0	0
14. Seuneubok Aceh	0	0	0
15. Uteun Dama	0	0	0
16. Paya Meuligoe	0	0	0
17. Puntí	0	0	0
18. Keemuneng	0	0	0
19. Bangka Rimueng	0	0	0
20. Leuge	0	0	0
21. Lhok Dalam	0	0	0
22. Bandrong	0	0	0
<b>Jumlah</b>	0	0	0

Sumber : Kepala Desa Se Kecamatan Peureulak

Lanjutan Tabel IV.5

Desa	Gempa Bumi	Tsunami	Tanah Longsor
(1)	(2)	(3)	(4)
23. Tanah Rata	0	0	0
24. Tualang	0	0	0
25. Keude Peureulak	0	0	0
26. Cot Muda Itam	0	0	0
27. Pasir Putih	0	0	0
28. Blang Bitra	0	0	0
29. Beusa Meuranoe	0	0	0
30. Seumatang Muda Itam	0	0	0
31. Blang Balok	0	0	0
32. Kuala Bugak	0	0	0
33. Paya Lipah	0	0	0
34. Cot Geulumpang	0	0	0
35. Cot Keh	0	0	0
36. Blang Batee	0	0	0
37. Alue Rambong	0	0	0
38. Matang Peulawi	0	0	0
<b>Jumlah</b>	0	0	0

Sumber : Kepala Desa Se Kecamatan Peureulak

Lanjutan Tabel IV.5

Desa	Banjir	Banjir Bandang	Kekeringan
(1)	(5)	(6)	(7)
1. Cek Mbon	0	0	0
2. Seuneubok Pidie	0	0	0
3. Kuala Leuge	0	0	0
4. Seuneubok Peusangan	0	0	0
5. Leubuk Pempeng	0	0	0
6. Dama Tutong	0	0	0
7. Bale Buya	0	0	0
8. Matang Gleum	0	0	0
9. Alue Nibong	0	0	0
10. Buket Pala	0	0	0
11. Blang Simpo	0	0	0
12. Paya Kalui	0	0	0
13. Alue Dua Paya Gajah	0	0	0
14. Seuneubok Aceh	0	0	0
15. Uteun Dama	0	0	0
16. Paya Meuligoe	0	0	0
17. Punti	0	0	0
18. Keumuneng	0	0	0
19. Bangka Rimueng	0	0	0
20. Leuge	0	0	0
21. Lhok Dalam	0	0	0
22. Bandrong	0	0	0
<b>Jumlah</b>	0	0	0

Sumber : Kepala Desa Se Kecamatan Peureulak

**Lanjutan Tabel IV.5**

Desa	Banjir	Banjir Bandang	Kekeringan
(1)	(5)	(6)	(7)
23. Tanah Rata	0	0	0
24. Tualang	0	0	0
25. Keude Peureulak	0	0	0
26. Cot Muda Itam	0	0	0
27. Pasir Putih	0	0	0
28. Blang Bitra	0	0	0
29. Beusa Meuranoe	0	0	0
30. Seumatang Muda Itam	0	0	0
31. Blang Balok	0	0	0
32. Kuala Bugak	0	0	0
33. Paya Lipah	0	0	0
34. Cot Geulumpang	0	0	0
35. Cot Keh	0	0	0
36. Blang Batee	0	0	0
37. Alue Rambong	0	0	0
38. Matang Peulawi	0	0	0
<b>Jumlah</b>	0	0	0

Sumber : Kepala Desa Se Kecamatan Peureulak

Lanjutan Tabel IV.5

Desa Dalam Kecamatan Peureulak	Kebakaran Hutan dan Lahan	Angin Puyuh/ Puting Beliung/ Topan	Gelombang Pasang Laut
(1)	(8)	(9)	(10)
1. Cek Mbon	0	0	0
2. Seuneubok Pidie	0	0	0
3. Kuala Leuge	0	0	0
4. Seuneubok Peusangan	0	0	0
5. Leubuk Pempeng	0	0	0
6. Dama Tutong	0	0	0
7. Bale Buya	0	0	0
8. Matang Gleum	0	0	0
9. Alue Nibong	0	0	0
10. Buket Pala	0	0	0
11. Blang Simpo	0	0	0
12. Paya Kalui	0	0	0
13. Alue Dua Paya Gajah	0	0	0
14. Seuneubok Aceh	0	0	0
15. Uteun Dama	0	0	0
16. Paya Meuligoe	0	0	0
17. Puntti	0	0	0
18. Keemuneng	0	0	0
19. Bangka Rimueng	0	0	0
20. Leuge	0	0	0
21. Lhok Dalam	0	0	0
22. Bandrong	0	0	0
<b>Jumlah</b>	0	0	0

Sumber : Kepala Desa Se Kecamatan Peureulak

Lanjutan Tabel IV.5

Desa	Kebakaran Hutan dan Lahan	Angin Puyuh/ Putting Beliung/ Topan	Gelombang Pasang Laut
(1)	(8)	(9)	(10)
23. Tanah Rata	0	0	0
24. Tualang	0	0	0
25. Keude Peureulak	0	0	0
26. Cot Muda Itam	0	0	0
27. Pasir Putih	0	0	0
28. Blang Bitra	0	0	0
29. Beusa Meuranoe	0	0	0
30. Seumatang Muda Itam	0	0	0
31. Blang Balok	0	0	0
32. Kuala Bugak	0	0	0
33. Paya Lipah	0	0	0
34. Cot Geulumpang	0	0	0
35. Cot Keh	0	0	0
36. Blang Batee	0	0	0
37. Alue Rambong	0	0	0
38. Matang Peulawi	0	0	0
Jumlah	0	0	0

Sumber : Kepala Desa Se Kecamatan Peureulak

Tabel IV.6  
 Banyaknya Korban Jiwa Akibat Bencana Alam  
 Di masing-masing Desa Dalam Kecamatan Peureulak Tahun 2020

Desa	Gempa Bumi	Tsunami	Tanah Longsor
(1)	(2)	(3)	(4)
1. Cek Mbon	0	0	0
2. Seuneubok Pidie	0	0	0
3. Kuala Leuge	0	0	0
4. Seuneubok Peusangan	0	0	0
5. Leubuk Pempeng	0	0	0
6. Dama Tutong	0	0	0
7. Bale Buya	0	0	0
8. Matang Gleum	0	0	0
9. Alue Nibong	0	0	0
10. Buket Pala	0	0	0
11. Blang Simpo	0	0	0
12. Paya Kalui	0	0	0
13. Alue Dua Paya Gajah	0	0	0
14. Seuneubok Aceh	0	0	0
15. Uteun Dama	0	0	0
16. Paya Meuligoe	0	0	0
17. Punti	0	0	0
18. Keumuneng	0	0	0
19. Bangka Rimueng	0	0	0
20. Leuge	0	0	0
21. Lhok Dalam	0	0	0
22. Bandrong	0	0	0
<b>Jumlah</b>	0	0	0

Sumber : Kepala Desa Se Kecamatan Peureulak

**Tabel IV.6**  
**Banyaknya Korban Jiwa Akibat Bencana Alam**  
**Di masing-masing Desa Dalam Kecamatan Peureulak Tahun 2020**

Desa	Gempa Bumi	Tsunami	Tanah Longsor
(1)	(2)	(3)	(4)
23. Tanah Rata	0	0	0
24. Tualang	0	0	0
25. Keude Peureulak	0	0	0
26. Cot Muda Itam	0	0	0
27. Pasir Putih	0	0	0
28. Blang Bitra	0	0	0
29. Beusa Meuranoe	0	0	0
30. Seumatang Muda Itam	0	0	0
31. Blang Balok	0	0	0
32. Kuala Bugak	0	0	0
33. Paya Lipah	0	0	0
34. Cot Geulumpang	0	0	0
35. Cot Keh	0	0	0
36. Blang Batee	0	0	0
37. Alue Rambong	0	0	0
38. Matang Peulawi	0	0	0
<b>Jumlah</b>	0	0	0

Sumber : Kepala Desa Se Kecamatan Peureulak



Lanjutan Tabel IV.6

Desa Dalam Kecamatan Peureulak	Banjir	Banjir Bandang	Kekeringan
(1)	(5)	(6)	(7)
1. Cek Mbon	0	0	0
2. Seuneubok Pidie	0	0	0
3. Kuala Leuge	0	0	0
4. Seuneubok Peusangan	0	0	0
5. Leubuk Pempeng	0	0	0
6. Dama Tutong	0	0	0
7. Bale Buya	0	0	0
8. Matang Gleum	0	0	0
9. Alue Nibong	0	0	0
10. Buket Pala	0	0	0
11. Blang Simpo	0	0	0
12. Paya Kalui	0	0	0
13. Alue Dua Paya Gajah	0	0	0
14. Seuneubok Aceh	0	0	0
15. Uteun Dama	0	0	0
16. Paya Meuligoe	0	0	0
17. Punt	0	0	0
18. Keumuneng	0	0	0
19. Bangka Rimueng	0	0	0
20. Leuge	0	0	0
21. Lhok Dalam	0	0	0
22. Bandrong	0	0	0
<b>Jumlah</b>	0	0	0

Sumber : Kepala Desa Se Kecamatan Peureulak

Lanjutan Tabel IV.6

Desa	Banjir	Banjir Bandang	Kekeringan
(1)	(5)	(6)	(7)
23. Tanah Rata	0	0	0
24. Tualang	0	0	0
25. Keude Peureulak	0	0	0
26. Cot Muda Itam	0	0	0
27. Pasir Putih	0	0	0
28. Blang Bitra	0	0	0
29. Beusa Meuranoe	0	0	0
30. Seumatang Muda Itam	0	0	0
31. Blang Balok	0	0	0
32. Kuala Bugak	0	0	0
33. Paya Lipah	0	0	0
34. Cot Geulumpang	0	0	0
35. Cot Keh	0	0	0
36. Blang Batee	0	0	0
37. Alue Rambong	0	0	0
38. Matang Peulawi	0	0	0
<b>Jumlah</b>	0	0	0

Sumber : Kepala Desa Se Kecamatan Peureulak

Lanjutan Tabel IV.6

Desa Dalam Kecamatan Peureulak	Kebakaran Hutan dan Lahan	Angin Puyuh/ Putting Beliung/ Topan	Gelombang Pasang Laut
(1)	(8)	(9)	(10)
1. Cek Mbon	0	0	0
2. Seuneubok Pidie	0	0	0
3. Kuala Leuge	0	0	0
4. Seuneubok Peusangan	0	0	0
5. Leubuk Pempeng	0	0	0
6. Dama Tutong	0	0	0
7. Bale Buya	0	0	0
8. Matang Gleum	0	0	0
9. Alue Nibong	0	0	0
10. Buket Pala	0	0	0
11. Blang Simpo	0	0	0
12. Paya Kalui	0	0	0
13. Alue Dua Paya Gajah	0	0	0
14. Seuneubok Aceh	0	0	0
15. Uteun Dama	0	0	0
16. Paya Meuligoe	0	0	0
17. Punti	0	0	0
18. Keemuneng	0	0	0
19. Bangka Rimueng	0	0	0
20. Leuge	0	0	0
21. Lhok Dalam	0	0	0
22. Bandrong	0	0	0
<b>Jumlah</b>	0	0	0

Sumber : Kepala Desa Se Kecamatan Peureulak

Lanjutan Tabel IV.6

Desa	Kebakaran Hutan dan Lahan	Angin Puyuh/ Puting Beliung/ Topan	Gelombang Pasang Laut
(1)	(8)	(9)	(10)
23. Tanah Rata	0	0	0
24. Tualang	0	0	0
25. Keude Peureulak	0	0	0
26. Cot Muda Itam	0	0	0
27. Pasir Putih	0	0	0
28. Blang Bitra	0	0	0
29. Beusa Meuranoe	0	0	0
30. Seumatang Muda Itam	0	0	0
31. Blang Balok	0	0	0
32. Kuala Bugak	0	0	0
33. Paya Lipah	0	0	0
34. Cot Geulumpang	0	0	0
35. Cot Keh	0	0	0
36. Blang Batee	0	0	0
37. Alue Rambong	0	0	0
38. Matang Peulawi	0	0	0
Jumlah	0	0	0

Sumber : Kepala Desa Se Kecamatan Peureulak

**Tabel IV.7**  
**Keberadaan Fasilitas / Upaya Antisipasi / Mitigas Bencana Alam**  
**Di masing-masing Desa Dalam Kecamatan Peureulak Tahun 2020**

Desa	Sistem Peringatan Dini Bencana Alam	Sistem Peringatan Dini Tsunami	Perlengkapan Keselamatan
(1)	(2)	(3)	(4)
1. Cek Mbon	0	0	0
2. Seuneubok Pidie	0	0	0
3. Kuala Leuge	0	0	0
4. Seuneubok Peusangan	0	0	0
5. Leubuk Pempeng	0	0	0
6. Dama Tutong	0	0	0
7. Bale Buya	0	0	0
8. Matang Gleum	0	0	0
9. Alue Nibong	0	0	0
10. Buket Pala	0	0	0
11. Blang Simpo	0	0	0
12. Paya Kalui	0	0	0
13. Alue Dua Paya Gajah	0	0	0
14. Seuneubok Aceh	0	0	0
15. Uteun Dama	0	0	0
16. Paya Meuligoe	0	0	0
17. Punti	0	0	0
18. Keumuneng	0	0	0
19. Bangka Rimueng	0	0	0
20. Leuge	0	0	0
21. Lhok Dalam	0	0	0
22. Bandrong	0	0	0
<b>Jumlah</b>	0	0	0

Sumber : Kepala Desa Se Kecamatan Peureulak

Lanjutan Tabel IV.7

Desa	Sistem Peringatan Dini Bencana Alam	Sistem Peringatan Dini Tsunami	Perlengkapan Keselamatan
(1)	(2)	(3)	(4)
23. Tanah Rata	0	0	0
24. Tualang	0	0	0
25. Keude Peureulak	0	0	0
26. Cot Muda Itam	0	0	0
27. Pasir Putih	0	0	0
28. Blang Bitra	0	0	0
29. Beusa Meuranoe	0	0	0
30. Seumatang Muda Itam	0	0	0
31. Blang Balok	0	0	0
32. Kuala Bugak	0	0	0
33. Paya Lipah	0	0	0
34. Cot Geulumpang	0	0	0
35. Cot Keh	0	0	0
36. Blang Batee	0	0	0
37. Alue Rambong	0	0	0
38. Matang Peulawi	0	0	0
<b>Jumlah</b>	0	0	0

Sumber : Kepala Desa Se Kecamatan Peureulak

Lanjutan Tabel IV.7

Desa Dalam Kecamatan Peureulak	Rambu-rambu Jalur Evakuasi Bencana	Pembuatan, Perawatan, atau Normalisasi : Sungai, Kanal, Tanggul, Parit, Drainase, Waduk, Pantai, dll
(1)	(5)	(6)
1. Cek Mbon	0	0
2. Seuneubok Pidie	0	0
3. Kuala Leuge	0	0
4. Seuneubok Peusangan	0	0
5. Leubuk Pempeng	0	0
6. Dama Tutong	0	0
7. Bale Buya	0	0
8. Matang Gleum	0	0
9. Alue Nibong	0	0
10. Buket Pala	0	0
11. Blang Simpo	0	0
12. Paya Kalui	0	0
13. Alue Dua Paya Gajah	0	0
14. Seuneubok Aceh	0	0
15. Uteun Dama	0	0
16. Paya Meuligoe	0	0
17. Punti	0	0
18. Keumuneng	0	0
19. Bangsa Rimueng	0	0
20. Leuge	0	0
21. Lhok Dalam	0	0
22. Bandrong	0	0
<b>Jumlah</b>	0	0

Sumber : Kepala Desa Se Kecamatan Peureulak

Lanjutan Tabel IV.7

Desa	Rambu-rambu Jalur Evakuasi Bencana	Pembuatan, Perawatan, atau Normalisasi : Sungai, Kanal, Tanggul, Parit, Drainase, Waduk, Pantai, dll
(1)	(5)	(6)
23. Tanah Rata	0	0
24. Tualang	0	0
25. Keude Peureulak	0	0
26. Cot Muda Itam	0	0
27. Pasir Putih	0	0
28. Blang Bitra	0	0
29. Beusa Meuranoe	0	0
30. Seumatang Muda Itam	0	0
31. Blang Balok	0	0
32. Kuala Bugak	0	0
33. Paya Lipah	0	0
34. Cot Geulumpang	0	0
35. Cot Keh	0	0
36. Blang Batee	0	0
37. Alue Rambong	0	0
38. Matang Peulawi	0	0
<b>Jumlah</b>	<b>0</b>	<b>0</b>

Sumber : Kepala Desa Se Kecamatan Peureulak



**Tabel IV.8**  
**Jumlah Pemeluk Agama Dirinci Menurut Agama**  
**Di masing-masing Desa Dalam Kecamatan Peureulak Tahun 2020**

Desa	A g a m a						Jumlah
	Islam	Protestan	Katolik	Hindu	Budha	Kong hucu	
(1)	(2)	(3)	(4)	(5)	(6)	(7)	(9)
1. Cek Mbon	1,331	-	-	-	-	-	1,331
2. Seuneubok Pidie	1,943	-	-	-	-	-	1,943
3. Kuala Leuge	1,065	-	-	-	-	-	1,065
4. Seuneubok Peusangan	1,533	-	-	-	-	-	1,533
5. Leubuk Pempeng	1,715	-	-	-	-	-	1,715
6. Dama Tutong	1,319	-	-	-	-	-	1,319
7. Bale Buya	834	-	-	-	-	-	834
8. Matang Gleum	657	-	-	-	-	-	657
9. Alue Nibong	1,727	-	-	-	-	-	1,727
10. Buket Pala	1,303	-	-	-	-	-	1,303
11. Blang Simpo	814	-	-	-	-	-	814
12. Paya Kalui	357	-	-	-	-	-	357
13. Alue Dua Paya Gajah	568	-	-	-	-	-	568
14. Seuneubok Aceh	1,718	-	-	-	-	-	1,718
15. Uteun Dama	760	-	-	-	-	-	760
16. Paya Meuligoe	1,143	-	-	-	-	-	1,143
17. Punti	785	-	-	-	-	-	785
18. Keumuneng	971	-	-	-	-	-	971
19. Bangka Rimueng	1,110	-	-	-	-	-	1,110
20. Leuge	1,777	-	-	-	-	-	1,777
21. Lhok Dalam	3,318	-	-	-	-	-	3,318
22. Bandrong	875	-	-	-	-	-	875
<b>Jumlah</b>	<b>27,623</b>	-	-	-	-	-	<b>27,623</b>

Sumber ; Kepala Desa Se-Kecamatan Peureulak

Lanjutan Tabel IV.8

Desa	A g a m a					Jumlah	
	Islam	Protes tan	Katolik	Hindu	Budha		Kong hucu
(1)	(2)	(3)	(4)	(5)	(6)	(7)	(9)
23. Tanah Rata	670	-	-	-	-	-	670
24. Tualang	1,636	-	-	-	-	-	1,636
25. Keude Peureulak	711	-	-	-	-	-	711
26. Cot Muda Itam	686	-	-	-	-	-	686
27. Pasir Putih	2,816	-	-	-	-	-	2,816
28. Blang Bitra	718	-	-	-	-	-	718
29. Beusa Meuranoe	1,226	-	-	-	-	-	1,226
30. Seumatang Muda Itam	976	-	-	-	-	-	976
31. Blang Balok	1,147	-	-	-	-	-	1,147
32. Kuala Bugak	717	-	-	-	-	-	717
33. Paya Lipah	1,944	-	-	-	-	-	1,944
34. Cot Geulumpang	1,191	-	-	-	-	-	1,191
35. Cot Keh	1,165	-	-	-	-	-	1,165
36. Blang Batee	1,634	-	-	-	-	-	1,634
37. Alue Rambong	886	-	-	-	-	-	886
38. Matang Peulawi	1,194	-	-	-	-	-	1,194
<b>Jumlah</b>	<b>46,940</b>	-	-	-	-	-	<b>46,940</b>

Sumber ; Kepala Desa Se-Kecamatan Peureulak

Tabel IV.9  
Jumlah Tempat Ibadah Dirinci Menurut Jenis  
Di masing-masing Desa Dalam Kecamatan Peureulak Tahun 2020

Desa	Mesjid	Langgar/ Meunasah	Gereja	Pura	Vihara	Jumlah
(1)	(2)	(3)	(4)	(5)	(6)	(7)
1. Cek Mbon	1	2	0	0	0	3
2. Seuneubok Pidie	0	1	0	0	0	1
3. Kuala Leuge	0	1	0	0	0	1
4. Seuneubok Peusangan	0	1	0	0	0	1
5. Leubuk Pempeng	0	1	0	0	0	1
6. Dama Tutong	0	1	0	0	0	1
7. Bale Buya	1	0	0	0	0	1
8. Matang Gleum	1	0	0	0	0	1
9. Alue Nibong	0	1	0	0	0	1
10. Buket Pala	1	1	0	0	0	2
11. Blang Simpo	0	2	0	0	0	2
12. Paya Kalui	1	1	0	0	0	2
13. Alue Dua Paya Gajah	1	1	0	0	0	2
14. Seuneubok Aceh	0	1	0	0	0	1
15. Uteun Dama	0	1	0	0	0	1
16. Paya Meuligoe	3	5	0	0	0	8
17. Puntı	1	2	0	0	0	3
18. Keemuneng	1	2	0	0	0	3
19. Bangka Rimueng	0	1	0	0	0	1
20. Leuge	1	2	0	0	0	3
21. Lhok Dalam	0	2	0	0	0	2
22. Bandrong	1	1	0	0	0	2
<b>Jumlah</b>	<b>13</b>	<b>30</b>	<b>0</b>	<b>0</b>	<b>0</b>	<b>35</b>

Sumber : Kepala Desa Se Kecamatan Peureulak

Lanjutan Tabel IV.9

Desa	Mesjid	Langgar/ Meunasah	Gereja	Pura	Vihara	Jumlah
(1)	(2)	(3)	(4)	(5)	(6)	(7)
23. Tanah Rata	1	2	0	0	0	3
24. Tualang	0	1	0	0	0	1
25. Keude Peureulak	0	1	0	0	0	1
26. Cot Muda Itam	0	1	0	0	0	1
27. Pasir Putih	0	1	0	0	0	1
28. Blang Bitra	0	1	0	0	0	1
29. Beusa Meuranoe	1	0	0	0	0	1
30. Seumatang Muda Itam	1	0	0	0	0	1
31. Blang Balok	0	1	0	0	0	1
32. Kuala Bugak	1	1	0	0	0	2
33. Paya Lipah	0	2	0	0	0	2
34. Cot Geulumpang	1	1	0	0	0	2
35. Cot Keh	1	1	0	0	0	2
36. Blang Batee	0	1	0	0	0	1
37. Alue Rambong	0	1	0	0	0	1
38. Matang Peulawi	3	5	0	0	0	8
<b>Jumlah</b>	<b>9</b>	<b>20</b>	<b>0</b>	<b>0</b>	<b>0</b>	<b>29</b>

Sumber : Kepala Desa Se Kecamatan Peureulak

Tabel IV.10

Jumlah Fasilitas Olahraga Menurut Jenis Olahraga dan Ketersediannya  
Di masing-masing Desa Dalam Kecamatan Peureulak Tahun 2020

Desa	Kondisi Fasilitas/ Lapangan Olah Raga			Tidak Ada Fasilitas/ Lapangan Olah Raga
	Baik	Rusak Sedang	Rusak Parah	
(1)	(2)	(3)	(4)	(5)
1. Sepak Bola	15	8	0	0
2. Bola Voli	18	5	0	0
3. Bulu Tangkis	15	4	0	0
4. Bola Basket	0	0	0	0
5. Tenis Lapangan	0	0	0	0
6. Tenis Meja	0	0	0	0
7. Futsal	0	0	0	0
8. Renang	0	0	0	0
9. Bela Diri (Pencak Silat, Karate dll)	0	0	0	0
10. Bilyard	0	0	0	0
11. Pusat Kebugaran (Senam, Fitnes, Aerobik, dll)	0	0	0	0
12. Lainnya	0	0	0	0

Sumber ; Kepala Desa Se Kecamatan Peureulak

Tabel IV.11

Presentase Perkiraan Bangunan Tempat Tinggal Dirinci Menurut Jenis Dinding  
Di masing-masing Desa Dalam Kecamatan Peureulak Tahun 2020

Desa	Permanen	Semi Permanen	Sederhana
(1)	(2)	(3)	(4)
1. Cek Mbon	9.68	47.00	42.61
2. Seuneubok Pidie	15.00	32.00	53.00
3. Kuala Leuge	7.22	28.00	64.94
4. Seuneubok Peusangan	3.17	25.00	71.75
5. Leubuk Pempeng	6.85	27.00	66.18
6. Dama Tutong	2.97	55.00	41.63
7. Bale Buya	7.55	33.00	59.31
8. Matang Gleum	8.07	20.16	90.07
9. Alue Nibong	6.80	35.00	58.30
10. Buket Pala	17.12	22.82	60.48
11. Blang Simpo	3.77	32.00	65.11
12. Paya Kalui	5.16	71.00	23.24
13. Alue Dua Paya Gajah	3.17	28.00	69.64
14. Seuneubok Aceh	14.36	16.75	69.00
15. Uteun Dama	5.89	11.78	82.00
16. Paya Meuligoe	7.71	17.98	75.00
17. Puntı	3.77	35.00	61.65
18. Keumuneng	4.41	34.00	62.00
19. Bangka Rimueng	26.00	49.00	25.00
20. Leuge	41.00	45.00	14.00
21. Lhok Dalam	59.00	16.00	25.00
22. Bandrong	8.00	17.00	75.00
<b>Peureulak</b>	<b>6.90</b>	<b>20.71</b>	<b>62.38</b>

Sumber : Kepala Desa Se Kecamatan Peureulak

\*) Data tahun 2019

Lanjutan Tabel IV.11

Desa	Permanen	Semi Permanen	Sederhana
(1)	(2)	(3)	(4)
23. Tanah Rata	9.68	40.67	50.00
24. Tualang	5.40	43.00	51.32
25. Keude Peureulak	7.22	28.00	64.94
26. Cot Muda Itam	3.17	31.00	65.00
27. Pasir Putih	6.85	34.00	59.00
28. Blang Bitra	2.97	63.00	34.00
29. Beusa Meuranoe	7.55	34.00	59.31
30. Seumatang Muda Itam	8.07	20.16	72.00
31. Blang Balok	6.80	34.00	58.30
32. Kuala Bugak	17.12	22.82	60.48
33. Paya Lipah	3.77	32.00	65.11
34. Cot Geulumpang	5.16	64.00	31.00
35. Cot Keh	3.17	28.00	69.64
36. Blang Batee	14.36	16.75	69.00
37. Alue Rambong	5.89	11.78	82.00
38. Matang Peulawi	7.71	17.98	75.00
<b>Peureulak</b>	<b>7.23</b>	<b>32.00</b>	<b>61.62</b>

Sumber : Kepala Desa Se Kecamatan Peureulak

\*) Data tahun 2019

Tabel IV.12  
 Banyaknya Desa Menurut Penerangan Jalan Utama  
 Di masing-masing Desa Dalam Kecamatan Peureulak Tahun 2020

Desa	2018	2019	2020
(1)	(2)	(3)	(4)
<b>Sumber Penerangan Jalan</b>			
1 Listrik Pemerintah	1	1	1
2 Listrik Non Pemerintah	0	0	0
3 Non Listrik	0	0	0

Sumber : Kepala Desa Se Kecamatan Peureulak



Tabel IV.13

Persentase Rumah Tangga Dirinci Menurut Penggunaan Alat Penerangan  
Di masing-masing Desa Dalam Kecamatan Peureulak Tahun 2020

D e s a	Penggunaan Listrik			Bukan Pengguna Listrik
	PLN	Non PLN	Jumlah	
(1)	(2)	(3)		(4)
1. Cek Mbon	100	0	100	0
2. Seuneubok Pidie	100	0	100	0
3. Kuala Leuge	100	0	100	0
4. Seuneubok Peusangan	100	0	100	0
5. Leubuk Pempeng	100	0	100	0
6. Dama Tutong	100	0	100	0
7. Bale Buya	100	0	100	0
8. Matang Gleum	100	0	100	0
9. Alue Nibong	100	0	100	0
10. Buket Pala	100	0	100	0
11. Blang Simpo	100	0	100	0
12. Paya Kalui	100	0	100	0
13. Alue Dua Paya Gajah	100	0	100	0
14. Seuneubok Aceh	100	0	100	0
15. Uteun Dama	100	0	100	0
16. Paya Meuligoe	100	0	100	0
17. Punti	100	0	100	0
18. Keumuneng	100	0	100	0
19. Bangka Rimueng	100	0	100	0
20. Leuge	100	0	100	0
21. Lhok Dalam	100	0	100	0
22. Bandrong	100	0	100	0

Sumber : Kepala Desa Se Kecamatan Peureulak

Lanjutan Tabel IV.13

D e s a	Penggunaan Listrik			Bukan Pengguna Listrik
	PLN	Non PLN	Jumlah	
(1)	(2)	(3)		(4)
23. Tanah Rata	100	0	100	0
24. Tualang	100	0	100	0
25. Keude Peureulak	100	0	100	0
26. Cot Muda Itam	100	0	100	0
27. Pasir Putih	100	0	100	0
28. Blang Bitra	100	0	100	0
29. Beusa Meuranoe	100	0	100	0
30. Seumatang Muda Itam	100	0	100	0
31. Blang Balok	100	0	100	0
32. Kuala Bugak	100	0	100	0
33. Paya Lipah	100	0	100	0
34. Cot Geulumpang	100	0	100	0
35. Cot Keh	100	0	100	0
36. Blang Batee	100	0	100	0
37. Alue Rambong	100	0	100	0
38. Matang Peulawi	100	0	100	0
<b>Jumlah</b>				

Sumber : Kepala Desa Se Kecamatan Peureulak

Tabel IV.14  
 Banyaknya Desa Menurut Jenis Bahan Bakar untuk Memasak  
 Di masing-masing Desa Dalam Kecamatan Peureulak Tahun 2020

Desa	2018	2019	2020
(1)	(2)	(3)	(4)
1 Gas Kota	0	0	0
2 LPG 3 Kg	38	38	38
3 LPG Lebih dari 3 Kg	38	38	38
4 Minyak Tanah	0	0	0
5 Kayu Bakar	0	0	0
6 Lainnya	0	0	0

Sumber : Kepala Desa Se Kecamatan Peureulak

Tabel IV.15  
 Banyaknya Desa Menurut Jenis Air Minum  
 Di masing-masing Desa Dalam Kecamatan Peureulak Tahun 2020

Desa	2017	2018	2019
(1)	(2)	(3)	(4)
1 Air Kemasan Bermerek	10	16	32
2 Air Isi Ulang	28	32	33
3 Leding Dengan Meteran	17	19	25
4 Leding Tanpa Meteran	0	0	0
5 Sumur Bor atau Pompa	38	38	38
6 Sumur	38	38	38
7 Mata Air	0	0	0
8 Sungai/ danau/ Kolam/ Waduk/ Situ/ Embung/ Bendungan	0	0	0
9 Air Hujan	0	0	0
10 Lainnya	0	0	0

Sumber : Kepala Desa Se Kecamatan Peureulak

Tabel IV.16  
 Banyaknya Desa Menurut Jamban  
 Di masing-masing Desa Dalam Kecamatan Peureulak Tahun 2020

Desa	2018	2019	2020
(1)	(2)	(3)	(4)
Jamban			
1 Sendiri	38	38	38
2 Bersama	38	38	38
3 Umum	38	38	38
Bukan Jamban	0	0	0

Sumber : Kepala Desa Se Kecamatan Peureulak

Tabel IV.17  
Keberadaan Sungai dan Persentase Jamban Keluarga  
Di masing-masing Desa Dalam Kecamatan Peureulak Tahun 2020

Desa	Keberadaan Sungai	Penggunaan Jamban			
		Sendiri	Bersama	Umum	Bukan Jamban
(1)	(2)	(3)	(4)	(5)	(6)
1. Cek Mbon	1	89	0	0	11
2. Seuneubok Pidie	0	95	0	0	5
3. Kuala Leuge	1	73	0	0	27
4. Seuneubok Peusangan	0	88	0	0	12
5. Leubuk Pempeng	0	86	0	0	14
6. Dama Tutong	0	93	0	0	7
7. Bale Buya	1	81	0	0	19
8. Matang Gleum	0	97	0	0	3
9. Alue Nibong	0	90	0	0	10
10. Buket Pala	0	96	0	0	4
11. Blang Simpo	1	84	0	0	16
12. Paya Kalui	0	92	0	0	8
13. Alue Dua Paya Gajah	0	92	0	0	8
14. Seuneubok Aceh	1	82	1	0	17
15. Uteun Dama	0	94	0	0	6
16. Paya Meuligoe	1	96	0	0	4
17. Punti	0	93	0	0	7
18. Keumuneng	0	100	0	0	0
19. Bangsa Rimueng	0	100	0	0	0
20. Leuge	1	76	1	0	23
21. Lhok Dalam	1	98	1	0	1
22. Bandrong	1	86	0	0	14
<b>Jumlah</b>	<b>9</b>				

Sumber : Kepala Desa Se Kecamatan Peureulak

Keterangan Kolom (2) : 1 = Ada, '0' = tidak

Lanjutan Tabel IV.17

Desa	Keberadaan Sungai	Penggunaan Jamban			
		Sendiri	Bersama	Umum	Bukan Jamban
(1)	(2)	(3)	(4)	(5)	(6)
23. Tanah Rata	0	84	0	0	16
24. Tualang	1	86	4	0	0
25. Keude Peureulak	1	87	6	1	6
26. Cot Muda Itam	0	75	8	0	17
27. Pasir Putih	1	64	10	0	26
28. Blang Bitra	1	90	0	0	10
29. Beusa Meuranoe	1	81	6	0	13
30. Seumatang Muda Itam	0	68	3	0	29
31. Blang Balok	1	90	4	0	6
32. Kuala Bugak	0	39	12	0	49
33. Paya Lipah	1	82	7	0	11
34. Cot Geulumpang	0	87	0	0	13
35. Cot Keh	0	86	5	0	9
36. Blang Batee	1	93	4	0	3
37. Alue Rambong	0	82	1	0	17
38. Matang Peulawi	0	92	3	0	5
<b>Jumlah</b>	<b>8</b>				

Sumber : Kepala Desa Se Kecamatan Peureulak

Keterangan Kolom (2) : 1 = Ada, '0' = tidak

Kolom (3) 0 (6) : Jumlah Rumah Tangga

Tabel IV.18

Banyaknya Sekolah, Guru dan Murid Taman Kanak-kanak Negeri dan Swasta  
Di masing-masing Desa Dalam Kecamatan Peureulak Tahun 2020

Desa	Taman Kanak-kanak					
	Negeri			Swasta		
	Sekolah	Guru	Murid	Sekolah	Guru	Murid
(1)	(2)	(3)	(4)	(5)	(6)	(7)
1. Cek Mbon	0	0	0	0	0	0
2. Seuneubok Pidie	0	0	0	1	16	74
3. Kuala Leuge	0	0	0	-	-	-
4. Seuneubok Peusangan	0	0	0	1	9	32
5. Leubuk Pempeng	0	0	0	1	7	38
6. Dama Tutong	0	0	0	1	6	30
7. Bale Buya	0	0	0	0	0	0
8. Matang Gleum	0	0	0	0	0	0
9. Alue Nibong	0	0	0	0	0	0
10. Buket Pala	0	0	0	0	0	0
11. Blang Simpo	0	0	0	0	0	0
12. Paya Kalui	0	0	0	0	0	0
13. Alue Dua Paya Gajah	0	0	0	0	0	0
14. Seuneubok Aceh	0	0	0	0	0	0
15. Uteun Dama	0	0	0	0	0	0
16. Paya Meuligoe	0	0	0	0	0	0
17. Punti	1	8	28	0	0	0
18. Keumuneng	0	0	0	1	8	29
19. Bangka Rimueng	0	0	0	0	0	0
20. Leuge	1	12	53	0	0	0
21. Lhok Dalam	0	0	0	2	19	81
22. Bandrong	0	0	0	1	5	37
<b>Jumlah</b>	<b>1</b>	<b>8</b>	<b>28</b>	<b>8</b>	<b>70</b>	<b>321</b>

\*) Data tahun 2019



**La Di masing-masing Desa Dalam Kecamatan Peureulak Tahun 2020**

Desa	Taman Kanak-kanak					
	Negeri			Swasta		
	Sekolah	Guru	Murid	Sekolah	Guru	Murid
(1)	(2)	(3)	(4)	(5)	(6)	(7)
23. Tanah Rata	0	0	0	0	0	0
24. Tualang	0	0	0	0	0	0
25. Keude Peureulak	1	15	106	0	0	0
26. Cot Muda Itam	0	0	0	0	0	0
27. Pasir Putih	0	0	0	0	0	0
28. Blang Bitra	0	0	0	1	9	72
29. Beusa Meuranoe	0	0	0	0	0	0
30. Seumatang Muda Itam	0	0	0	0	0	0
31. Blang Balok	1	11	49	0	0	0
32. Kuala Bugak	0	0	0	0	0	0
33. Paya Lipah	0	0	0	0	0	0
34. Cot Geulumpang	0	0	0	1	8	48
35. Cot Keh	0	0	0	0	0	0
36. Blang Batee	1	6	37	0	0	0
37. Alue Rambong	0	0	0	0	0	0
38. Matang Peulawi	0	0	0	0	0	0
<b>Jumlah</b>	<b>3</b>	<b>32</b>	<b>192</b>	<b>2</b>	<b>17</b>	<b>120</b>

\*) Data tahun 2019

**Tabel IV.19**  
**Banyaknya Sekolah, Guru dan Murid Sekolah Dasar Negeri dan Swasta**  
**Di masing masing Desa Dalam Kecamatan Peureulak Tahun 2020**

Desa	Sekolah Dasar					
	Negeri			Swasta		
	Sekolah	Guru	Murid	Sekolah	Guru	Murid
(1)	(2)	(3)	(4)	(5)	(6)	(7)
1. Cek Mbon	0	0	0	0	0	0
2. Seuneubok Pidie	1	17	319	0	0	0
3. Kuala Leuge	1	16	367	0	0	0
4. Seuneubok Peusangan	0	0	0	0	0	0
5. Leubuk Pempeng	1	18	170	0	0	0
6. Dama Tutong	0	0	0	0	0	0
7. Bale Buya	2	14	353	0	0	0
8. Matang Gleum	0	0	0	0	0	0
9. Alue Nibong	0	0	0	0	0	0
10. Buket Pala	0	0	0	0	0	0
11. Blang Simpo	0	0	0	0	0	0
12. Paya Kalui	1	16	229	0	0	0
13. Alue Dua Paya Gajah	0	0	0	0	0	0
14. Seuneubok Aceh	0	0	0	0	0	0
15. Uteun Dama	1	15	121	0	0	0
16. Paya Meuligoe	0	0	0	0	0	0
17. Puntii	0	0	0	0	0	0
18. Keumuneng	1	18	101	0	0	0
19. Bangka Rimueng	0	0	0	0	0	0
20. Leuge	2	61	514	0	0	0
21. Lhok Dalam	1	31	407	0	0	0
22. Bandrong	0	0	0	0	0	0
<b>Jumlah</b>	<b>11</b>	<b>206</b>	<b>2,581</b>	<b>0</b>	<b>0</b>	<b>0</b>

Lanjutan Tabel IV.19

Desa	Sekolah Dasar					
	Negeri			Swasta		
	Sekolah	Guru	Murid	Sekolah	Guru	Murid
(1)	(2)	(3)	(4)	(5)	(6)	(7)
23. Tanah Rata	1	16	183	0	0	0
24. Tualang	0	0	0	0	0	0
25. Keude Peureulak	0	0	0	0	0	0
26. Cot Muda Itam	0	0	0	0	0	0
27. Pasir Putih	1	21	269	0	0	0
28. Blang Bitra	0	0	0	0	0	0
29. Beusa Meuranoe	0	0	0	0	0	0
30. Seumatang Muda Itam	0	0	0	0	0	0
31. Blang Balok	0	0	0	0	0	0
32. Kuala Bugak	0	0	0	0	0	0
33. Paya Lipah	2	45	463	0	0	0
34. Cot Geulumpang	1	26	391	0	0	0
35. Cot Keh	1	16	282	0	0	0
36. Blang Batee	1	18	136	0	0	0
37. Alue Rambong	1	16	131	0	0	0
38. Matang Peulawi	0	0	0	0	0	0
<b>Jumlah</b>	<b>8</b>	<b>158</b>	<b>1,855</b>	<b>0</b>	<b>0</b>	<b>0</b>

\*) Data tahun 2019

Tabel IV.20

Jumlah Sekolah, Guru dan Murid Sekolah Menengah Pertama Negeri dan Swasta  
Di masing masing Desa Dalam Kecamatan Peureulak Tahun 2020

Desa	Sekolah Menengah Pertama					
	Negeri			Swasta		
	Sekolah	Guru	Murid	Sekolah	Guru	Murid
(1)	(2)	(3)	(4)	(5)	(6)	(7)
1. Cek Mbon	0	0	0	0	0	0
2. Seuneubok Pidie	0	0	0	0	0	0
3. Kuala Leuge	0	0	0	0	0	0
4. Seuneubok Peusangan	0	0	0	0	0	0
5. Leubuk Pempeng	0	0	0	0	0	0
6. Dama Tutong	0	0	0	0	0	0
7. Bale Buya	0	0	0	0	0	0
8. Matang Gleum	0	0	0	0	0	0
9. Alue Nibong	0	0	0	0	0	0
10. Buket Pala	0	0	0	0	0	0
11. Blang Simpo	0	0	0	0	0	0
12. Paya Kalui	0	0	0	0	0	0
13. Alue Dua Paya Gajah	0	0	0	0	0	0
14. Seuneubok Aceh	0	0	0	0	0	0
15. Uteun Dama	0	0	0	0	0	0
16. Paya Meuligoe	1	46	264	0	0	0
17. Puntti	0	0	0	0	0	0
18. Keumuneng	0	0	0	0	0	0
19. Bangka Rimueng	0	0	0	0	0	0
20. Leuge	1	74	698	0	0	0
21. Lhok Dalam	0	0	0	0	0	0
22. Bandrong	0	0	0	0	0	0
<b>Jumlah</b>	<b>1</b>	<b>46</b>	<b>264</b>	<b>0</b>	<b>0</b>	<b>0</b>

\*) Data tahun 2019

Lanjutan Tabel IV.20

Desa	Sekolah Menengah Pertama					
	Negeri			Swasta		
	Sekolah	Guru	Murid	Sekolah	Guru	Murid
(1)	(2)	(3)	(4)	(5)	(6)	(7)
23. Tanah Rata	0	0	0	0	0	0
24. Tualang	0	0	0	0	0	0
25. Keude Peureulak	0	0	0	0	0	0
26. Cot Muda Itam	0	0	0	0	0	0
27. Pasir Putih	0	0	0	0	0	0
28. Blang Bitra	0	0	0	0	0	0
29. Beusa Meuranoe	0	0	0	0	0	0
30. Seumatang Muda Itam	0	0	0	0	0	0
31. Blang Balok	1	36	306	0	0	0
32. Kuala Bugak	0	0	0	0	0	0
33. Paya Lipah	0	0	0	0	0	0
34. Cot Geulumpang	1	41	264	0	0	0
35. Cot Keh	0	0	0	0	0	0
36. Blang Batee	1	32	86	0	0	0
37. Alue Rambong	0	0	0	0	0	0
38. Matang Peulawi	0	0	0	0	0	0
<b>Jumlah</b>	<b>3</b>	<b>109</b>	<b>656</b>	<b>0</b>	<b>0</b>	<b>0</b>

\*) Data tahun 2019

Tabel IV.21

banyaknya Sekolah, Guru dan Murid Sekolah Menengah Atas Negeri dan Swast  
Di masing masing Desa Dalam Kecamatan Peureulak Tahun 2020

Desa	Sekolah Menengah Atas					
	Negeri			Swasta		
	Sekolah	Guru	Murid	Sekolah	Guru	Murid
(1)	(2)	(3)	(4)	(5)	(6)	(7)
1. Cek Mbon	0	0	0	0	0	0
2. Seuneubok Pidie	0	0	0	0	0	0
3. Kuala Leuge	0	0	0	0	0	0
4. Seuneubok Peusangan	0	0	0	0	0	0
5. Leubuk Pempeng	0	0	0	0	0	0
6. Dama Tutong	0	0	0	0	0	0
7. Bale Buya	0	0	0	0	0	0
8. Matang Gleum	0	0	0	0	0	0
9. Alue Nibong	0	0	0	0	0	0
10. Buket Pala	0	0	0	0	0	0
11. Blang Simpo	0	0	0	0	0	0
12. Paya Kalui	0	0	0	0	0	0
13. Alue Dua Paya Gajah	0	0	0	0	0	0
14. Seuneubok Aceh	0	0	0	0	0	0
15. Uteun Dama	0	0	0	0	0	0
16. Paya Meuligoe	0	0	0	0	0	0
17. Punti	0	0	0	0	0	0
18. Keumuneng	0	0	0	0	0	0
19. Bangka Rimueng	0	0	0	0	0	0
20. Leuge	0	0	0	0	0	0
21. Lhok Dalam	0	0	0	0	0	0
22. Bandrong	0	0	0	0	0	0
<b>Jumlah</b>	0	0	0	0	0	0

\*) Data tahun 2019

Lanjutan Tabel IV.21

Desa	Sekolah Menengah Atas					
	Negeri			Swasta		
	Sekolah	Guru	Murid	Sekolah	Guru	Murid
(1)	(2)	(3)	(4)	(5)	(6)	(7)
23. Tanah Rata	0	0	0	0	0	0
24. Tualang	0	0	0	0	0	0
25. Keude Peureulak	0	0	0	0	0	0
26. Cot Muda Itam	0	0	0	0	0	0
27. Pasir Putih	0	0	0	0	0	0
28. Blang Bitra	0	0	0	0	0	0
29. Beusa Meuranoe	0	0	0	0	0	0
30. Seumatang Muda Itam	0	0	0	0	0	0
31. Blang Balok	0	0	0	0	0	0
32. Kuala Bugak	0	0	0	0	0	0
33. Paya Lipah	0	0	0	0	0	0
34. Cot Geulumpang	1	77	774	0	0	0
35. Cot Keh	0	0	0	1	7	97
36. Blang Batee	0	0	0	0	0	0
37. Alue Rambong	0	0	0	0	0	0
38. Matang Peulawi	0	0	0	0	0	0
<b>Jumlah</b>	<b>1</b>	<b>77</b>	<b>787</b>	<b>0</b>	<b>0</b>	<b>0</b>

\*) Data tahun 2019

Tabel IV.22

banyaknya Sekolah, Guru dan Murid Sekolah Menengah Kejuruan Negeri dan Swast  
Di masing masing Desa Dalam Kecamatan Peureulak Tahun 2020

Desa	Sekolah Menengah Kejuruan					
	Negeri			Swasta		
	Sekolah	Guru	Murid	Sekolah	Guru	Murid
(1)	(2)	(3)	(4)	(5)	(6)	(7)
1. Cek Mbon	0	0	0	0	0	0
2. Seuneubok Pidie	0	0	0	0	0	0
3. Kuala Leuge	0	0	0	0	0	0
4. Seuneubok Peusangan	0	0	0	0	0	0
5. Leubuk Pempeng	0	0	0	0	0	0
6. Dama Tutong	0	0	0	0	0	0
7. Bale Buya	0	0	0	0	0	0
8. Matang Gleum	0	0	0	0	0	0
9. Alue Nibong	1	60	503	0	0	0
10. Buket Pala	0	0	0	0	0	0
11. Blang Simpo	0	0	0	0	0	0
12. Paya Kalui	0	0	0	0	0	0
13. Alue Dua Paya Gajah	0	0	0	0	0	0
14. Seuneubok Aceh	1	51	204	0	0	0
15. Uteun Dama	0	0	0	0	0	0
16. Paya Meuligoe	0	0	0	0	0	0
17. Puntı	0	0	0	0	0	0
18. Keumuneng	0	0	0	0	0	0
19. Bangka Rimueng	0	0	0	0	0	0
20. Leuge	0	0	0	0	0	0
21. Lhok Dalam	0	0	0	0	0	0
22. Bandrong	0	0	0	0	0	0
<b>Jumlah</b>	<b>1</b>	<b>19</b>	<b>204</b>	<b>0</b>	<b>0</b>	<b>0</b>

\*) Data tahun 2019



Lanjutan Tabel IV.22

Desa	Sekolah Menengah Kejuruan					
	Negeri			Swasta		
	Sekolah	Guru	Murid	Sekolah	Guru	Murid
(1)	(2)	(3)	(4)	(5)	(6)	(7)
23. Tanah Rata	0	0	0	0	0	0
24. Tualang	0	0	0	0	0	0
25. Keude Peureulak	0	0	0	0	0	0
26. Cot Muda Itam	0	0	0	0	0	0
27. Pasir Putih	0	0	0	0	0	0
28. Blang Bitra	0	0	0	0	0	0
29. Beusa Meuranoe	0	0	0	0	0	0
30. Seumatang Muda Itam	0	0	0	0	0	0
31. Blang Balok	0	0	0	0	0	0
32. Kuala Bugak	0	0	0	0	0	0
33. Paya Lipah	0	0	0	0	0	0
34. Cot Geulumpang	0	0	0	0	0	0
35. Cot Keh	0	0	0	0	0	0
36. Blang Batee	0	0	0	0	0	0
37. Alue Rambong	0	0	0	0	0	0
38. Matang Peulawi	0	0	0	0	0	0
<b>Jumlah</b>	<b>1</b>	<b>19</b>	<b>204</b>	<b>0</b>	<b>0</b>	<b>0</b>

\*) Data tahun 2019

Tabel IV.23

anyaknya Sekolah, Guru dan Murid Madrasah Ibtidaiyah Negeri dan Swast  
Di masing masing Desa Dalam Kecamatan Peureulak Tahun 2020

Desa	Madrasah Ibtidaiyah					
	Negeri			Swasta		
	Sekolah	Guru	Murid	Sekolah	Guru	Murid
(1)	(2)	(3)	(4)	(5)	(6)	(7)
1. Cek Mbon	1	17	168	0	0	0
2. Seuneubok Pidie	0	0	0	0	0	0
3. Kuala Leuge	0	0	0	0	0	0
4. Seuneubok Peusangan	1	21	179	0	0	0
5. Leubuk Pempeng	0	0	0	0	0	0
6. Dama Tutong	0	0	0	0	0	0
7. Bale Buya	0	0	0	0	0	0
8. Matang Gleum	0	0	0	0	0	0
9. Alue Nibong	0	0	0	0	0	0
10. Buket Pala	0	0	0	0	0	0
11. Blang Simpo	1	18	142	0	0	0
12. Paya Kalui	0	0	0	0	0	0
13. Alue Dua Paya Gajah	0	0	0	0	0	0
14. Seuneubok Aceh	0	0	0	0	0	0
15. Uteun Dama	0	0	0	0	0	0
16. Paya Meuligoe	1	16	183	0	0	0
17. Puntti	0	0	0	0	0	0
18. Keemuneng	0	0	0	0	0	0
19. Bangka Rimueng	0	0	0	0	0	0
20. Leuge	0	0	0	0	0	0
21. Lhok Dalam	1	35	543	0	0	0
22. Bandrong	0	0	0	0	0	0
<b>Jumlah</b>	0	0	0	0	0	0

Lanjutan Tabel IV.23

Desa	Madrasah Ibtidaiyah					
	Negeri			Swasta		
	Sekolah	Guru	Murid	Sekolah	Guru	Murid
(1)	(2)	(3)	(4)	(5)	(6)	(7)
23. Tanah Rata	0	0	0	0	0	0
24. Tualang	0	0	0	0	0	0
25. Keude Peureulak	0	0	0	0	0	0
26. Cot Muda Itam	0	0	0	0	0	0
27. Pasir Putih	0	0	0	0	0	0
28. Blang Bitra	0	0	0	0	0	0
29. Beusa Meuranoe	0	0	0	0	0	0
30. Seumatang Muda Itam	0	0	0	1	14	133
31. Blang Balok	0	0	0	0	0	0
32. Kuala Bugak	0	0	0	0	0	0
33. Paya Lipah	0	0	0	0	0	0
34. Cot Geulumpang	0	0	0	0	0	0
35. Cot Keh	0	0	0	0	0	0
36. Blang Batee	0	0	0	0	0	0
37. Alue Rambong	0	0	0	0	0	0
38. Matang Peulawi	0	0	0	0	0	0
<b>Jumlah</b>	0	0	0	1	14	133

Tabel IV.24

Banyaknya Sekolah, Guru dan Murid Madrasah Tsanawiyah Negeri dan Swasta  
Di masing masing Desa Dalam Kecamatan Peureulak Tahun 2020

Desa	Madrasah Tsanawiyah					
	Negeri			Swasta		
	Sekolah	Guru	Murid	Sekolah	Guru	Murid
(1)	(2)	(3)	(4)	(5)	(6)	(7)
1. Cek Mbon	0	0	0	0	0	0
2. Seuneubok Pidie	0	0	0	0	0	0
3. Kuala Leuge	0	0	0	0	0	0
4. Seuneubok Peusangan	0	0	0	0	0	0
5. Leubuk Pempeng	0	0	0	1	26	118
6. Dama Tutong	0	0	0	0	0	0
7. Bale Buya	0	0	0	0	0	0
8. Matang Gleum	0	0	0	0	0	0
9. Alue Nibong	0	0	0	1	44	376
10. Buket Pala	0	0	0	0	0	0
11. Blang Simpo	0	0	0	0	0	0
12. Paya Kalui	0	0	0	0	0	0
13. Alue Dua Paya Gajah	0	0	0	0	0	0
14. Seuneubok Aceh	0	0	0	0	0	0
15. Uteun Dama	0	0	0	0	0	0
16. Paya Meuligoe	0	0	0	0	0	0
17. Puntı	0	0	0	0	0	0
18. Keumuneng	0	0	0	0	0	0
19. Bangka Rimueng	0	0	0	0	0	0
20. Leuge	1	63	632	0	0	0
21. Lhok Dalam	0	0	0	0	0	0
22. Bandrong	0	0	0	0	0	0
<b>Jumlah</b>	<b>1</b>	<b>63</b>	<b>632</b>	<b>2</b>	<b>70</b>	<b>494</b>

Lanjutan Tabel IV.24

Desa	Madrasah Tsanawiyah					
	Negeri			Swasta		
	Sekolah	Guru	Murid	Sekolah	Guru	Murid
(1)	(2)	(3)	(4)	(5)	(6)	(7)
23. Tanah Rata	0	0	0	0	0	0
24. Tualang	0	0	0	0	0	0
25. Keude Peureulak	0	0	0	0	0	0
26. Cot Muda Itam	0	0	0	0	0	0
27. Pasir Putih	0	0	0	0	0	0
28. Blang Bitra	0	0	0	0	0	0
29. Beusa Meuranoe	0	0	0	0	0	0
30. Seumatang Muda Itam	0	0	0	0	0	0
31. Blang Balok	0	0	0	0	0	0
32. Kuala Bugak	0	0	0	0	0	0
33. Paya Lipah	0	0	0	0	0	0
34. Cot Geulumpang	0	0	0	0	0	0
35. Cot Keh	0	0	0	1	31	245
36. Blang Batee	0	0	0	0	0	0
37. Alue Rambong	0	0	0	0	0	0
38. Matang Peulawi	0	0	0	0	0	0
<b>Jumlah</b>	0	0	0	1	31	245

Tabel IV.25

anyaknya Sekolah, Guru dan Murid Madrasah Aliyah Negeri dan Swast  
Di masing masing Desa Dalam Kecamatan Peureulak Tahun 2020

Desa	Madrasah Aliyah					
	Negeri			Swasta		
	Sekolah	Guru	Murid	Sekolah	Guru	Murid
(1)	(2)	(3)	(4)	(5)	(6)	(7)
1. Cek Mbon	0	0	0	0	0	0
2. Seuneubok Pidie	0	0	0	0	0	0
3. Kuala Leuge	0	0	0	0	0	0
4. Seuneubok Peusangan	0	0	0	0	0	0
5. Leubuk Pempeng	0	0	0	0	0	0
6. Dama Tutong	0	0	0	0	0	0
7. Bale Buya	0	0	0	0	0	0
8. Matang Gleum	0	0	0	0	0	0
9. Alue Nibong	0	0	0	0	0	0
10. Buket Pala	0	0	0	0	0	0
11. Blang Simpo	0	0	0	0	0	0
12. Paya Kalui	0	0	0	0	0	0
13. Alue Dua Paya Gajah	0	0	0	0	0	0
14. Seuneubok Aceh	0	0	0	0	0	0
15. Uteun Dama	0	0	0	0	0	0
16. Paya Meuligoe	0	0	0	0	0	0
17. Puntti	0	0	0	0	0	0
18. Keumuneng	1	40	191	0	0	0
19. Bangka Rimueng	0	0	0	0	0	0
20. Leuge	0	0	0	0	0	0
21. Lhok Dalam	0	0	0	0	0	0
22. Bandrong	0	0	0	0	0	0
<b>Jumlah</b>	<b>1</b>	<b>40</b>	<b>191</b>	<b>0</b>	<b>0</b>	<b>0</b>

Lanjutan Tabel IV.25

Desa	Madrasah Aliyah					
	Negeri			Swasta		
	Sekolah	Guru	Murid	Sekolah	Guru	Murid
(1)	(2)	(3)	(4)	(5)	(6)	(7)
23. Tanah Rata	0	0	0	0	0	0
24. Tualang	0	0	0	0	0	0
25. Keude Peureulak	0	0	0	0	0	0
26. Cot Muda Itam	0	0	0	0	0	0
27. Pasir Putih	0	0	0	0	0	0
28. Blang Bitra	0	0	0	0	0	0
29. Beusa Meuranoe	0	0	0	0	0	0
30. Seumatang Muda Itam	0	0	0	0	0	0
31. Blang Balok	0	0	0	0	0	0
32. Kuala Bugak	0	0	0	0	0	0
33. Paya Lipah	0	0	0	0	0	0
34. Cot Geulumpang	0	0	0	0	0	0
35. Cot Keh	0	0	0	1	24	63
36. Blang Batee	0	0	0	0	0	0
37. Alue Rambong	0	0	0	0	0	0
38. Matang Peulawi	0	0	0	0	0	0
<b>Jumlah</b>	0	0	0	1	24	63

Tabel IV. 26  
 Banyaknya Akademi/ Perguruan Tinggi  
 Di masing-masing Desa Dalam Kecamatan Peureulak Tahun 2020

D e s a	Negeri	Swasta	Jumlah
(1)	(2)	(3)	(4)
1. Cek Mbon	0	0	0
2. Seuneubok Pidie	0	0	0
3. Kuala Leuge	0	0	0
4. Seuneubok Peusangan	0	0	0
5. Leubuk Pempeng	0	0	0
6. Dama Tutong	0	0	0
7. Bale Buya	0	0	0
8. Matang Gleum	0	0	0
9. Alue Nibong	0	0	0
10. Buket Pala	0	0	0
11. Blang Simpo	0	0	0
12. Paya Kalui	0	0	0
13. Alue Dua Paya Gajah	0	0	0
14. Seuneubok Aceh	0	0	0
15. Uteun Dama	0	0	0
16. Paya Meuligoe	0	0	0
17. Punti	0	0	0
18. Keumuneng	0	0	0
19. Bangka Rimueng	0	0	0
20. Leuge	0	0	0
21. Lhok Dalam	0	0	0
22. Bandrong	0	0	0
<b>Peureulak</b>	0	0	0

Sumber : Kepala Desa Se Kecamatan Peureulak

\*) Data tahun 2019



Lanjutan Tabel IV.26

Desa	Negeri	Swasta	Jumlah
(1)	(2)	(3)	(4)
23. Tanah Rata	0	0	0
24. Tualang	0	0	0
25. Keude Peureulak	0	0	0
26. Cot Muda Itam	0	0	0
27. Pasir Putih	0	0	0
28. Blang Bitra	0	0	0
29. Beusa Meuranoe	0	0	0
30. Seumatang Muda Itam	0	0	0
31. Blang Balok	0	0	0
32. Kuala Bugak	0	0	0
33. Paya Lipah	0	0	0
34. Cot Geulumpang	0	0	0
35. Cot Keh	0	0	0
36. Blang Batee	0	0	0
37. Alue Rambong	0	0	0
38. Matang Peulawi	0	0	0
<b>Peureulak</b>	<b>0</b>	<b>0</b>	<b>0</b>

Sumber : Kepala Desa Se0Kecamatan Peureulak

\*) Data tahun 2019

Tabel IV.27

Jumlah Sarana Pendidikan Keagamaan Non Formal dan Pendidikan Dini  
Di masing masing Desa Dalam Kecamatan Peureulak Tahun 2020

Desa	Sarana			
	TPA/TPQ	Pesantren*	Dayah	PAUD
(1)	(2)	(3)	(4)	(5)
1. Cek Mbon	5	0	1	1
2. Seuneubok Pidie	6	0	1	2
3. Kuala Leuge	3	0	1	1
4. Seuneubok Peusangan	6	0	1	1
5. Leubuk Pempeng	9	0	1	1
6. Dama Tutong	1	0	1	1
7. Bale Buya	4	0	1	1
8. Matang Gleum	3	0	1	1
9. Alue Nibong	9	0	1	1
10. Buket Pala	2	0	1	0
11. Blang Simpo	1	0	0	1
12. Paya Kalui	2	0	0	0
13. Alue Dua Paya Gajah	4	0	1	0
14. Seuneubok Aceh	7	0	1	1
15. Uteun Dama	2	0	1	0
16. Paya Meuligoe	4	0	2	1
17. Puntı	4	0	1	1
18. Keumuneng	3	0	1	1
19. Bangka Rimueng	5	0	0	0
20. Leuge	4	0	1	1
21. Lhok Dalam	9	0	2	2
22. Bandrong	3	0	2	1
<b>J u m l a h</b>	<b>96</b>	<b>0</b>	<b>-</b>	<b>3</b>

Sumber : Kepala Desa Se0Kecamatan Peureulak

Bersambung ...

\*) Data tahun 2019

Lanjutan Tabel IV.27

Desa	Sarana			
	TPA/TPQ	Pesantren*	Dayah	PAUD
(1)	(2)	(3)	(4)	(5)
23. Tanah Rata	4	0	1	0
24. Tualang	6	0	2	1
25. Keude Peureulak	1	0	0	1
26. Cot Muda Itam	3	0	1	0
27. Pasir Putih	8	0	0	1
28. Blang Bitra	4	0	0	0
29. Beusa Meuranoe	1	0	1	1
30. Seumatang Muda Itam	3	0	0	1
31. Blang Balok	6	0	1	1
32. Kuala Bugak	4	0	0	0
33. Paya Lipah	9	0	2	1
34. Cot Geulumpang	2	0	0	1
35. Cot Keh	6	1	1	0
36. Blang Batee	8	0	1	0
37. Alue Rambong	3	0	0	0
38. Matang Peulawi	8	0	1	0
<b>J u m l a h</b>	<b>76</b>	<b>1</b>	<b>-</b>	<b>3</b>

Sumber : Kepala Desa Se0Kecamatan Peureulak

Bersambung ...

\*) Data tahun 2019

Lanjutan Tabel IV.27

Desa	Sarana		
	Penitipan Anak	Perpustakaan	Panti
(1)	(6)	(7)	(8)
1. Cek Mbon	0	0	0
2. Seuneubok Pidie	0	0	0
3. Kuala Leuge	0	0	0
4. Seuneubok Peusangan	0	1	0
5. Leubuk Pempeng	0	0	0
6. Dama Tutong	0	0	0
7. Bale Buya	0	0	0
8. Matang Gleum	0	0	0
9. Alue Nibong	0	0	0
10. Buket Pala	0	0	0
11. Blang Simpo	0	0	0
12. Paya Kalui	0	0	0
13. Alue Dua Paya Gajah	0	0	0
14. Seuneubok Aceh	0	0	0
15. Uteun Dama	0	0	0
16. Paya Meuligoe	0	1	0
17. Puntı	0	0	0
18. Keumuneng	0	0	1
19. Bangka Rimueng	0	0	0
20. Leuge	0	1	0
21. Lhok Dalam	0	0	0
22. Bandrong	0	0	0
<b>J u m l a h</b>	0	3	1

Sumber : Kepala Desa Se0Kecamatan Peureulak

Lanjutan Tabel IV.27

Desa	Sarana		
	Penitipan Anak	Perpustakaan	Panti
(1)	(6)	(7)	(8)
23. Tanah Rata	0	0	0
24. Tualang	0	1	0
25. Keude Peureulak	0	0	0
26. Cot Muda Itam	0	0	0
27. Pasir Putih	0	0	0
28. Blang Bitra	0	0	0
29. Beusa Meuranoe	0	1	0
30. Seumatang Muda Itam	0	0	0
31. Blang Balok	0	0	0
32. Kuala Bugak	0	0	0
33. Paya Lipah	0	0	0
34. Cot Geulumpang	0	0	0
35. Cot Keh	0	0	0
36. Blang Batee	0	0	0
37. Alue Rambong	0	0	0
38. Matang Peulawi	0	0	0
<b>J u m l a h</b>	0	5	1

Sumber : Kepala Desa Se0Kecamatan Peureulak

Tabel IV.28  
Keberadaan Infrastruktur Jalan dan Jembatan  
Di masing-masing Desa Dalam Kecamatan Peureulak Tahun 2020

Desa	Jenis Jalan	Jembatan		
		Plat Beton	Gantung	Kayu
(1)	(2)	(3)	(4)	(5)
1. Cek Mbon	2	1	1	1
2. Seuneubok Pidie	2	1	0	0
3. Kuala Leuge	2	1	0	0
4. Seuneubok Peusangan	2	1	0	0
5. Leubuk Pempeng	2	1	0	1
6. Dama Tutong	2	1	0	0
7. Bale Buya	2	1	0	0
8. Matang Gleum	2	1	0	0
9. Alue Nibong	1	1	0	0
10. Buket Pala	2	1	0	0
11. Blang Simpo	2	1	0	0
12. Paya Kalui	1	1	0	0
13. Alue Dua Paya Gajah	2	1	0	0
14. Seuneubok Aceh	2	1	0	1
15. Uteun Dama	2	1	0	0
16. Paya Meuligoe	1	1	0	1
17. Punti	1	1	0	0
18. Keumuneng	1	1	0	0
19. Bangka Rimueng	1	1	0	0
20. Leuge	1	1	0	0
21. Lhok Dalam	1	1	0	1
22. Bandrong	1	1	0	0
<b>Jumlah</b>				

Sumber : Kepala Desa Se Kecamatan Peureulak

Keterangan : Kolom (2) : 1 = aspal ; 2 = diperkeras

: 3 = kerikil ; 4 = pasir

Kolom (3) 0 (5) : 1 - ada ; 0 - tidak

Lanjutan Tabel IV.28

Desa	Jenis Jalan	Jembatan		
		Plat Beton	Gantung	Kayu
(1)	(2)	(3)	(4)	(5)
23. Tanah Rata	1	1	0	2
24. Tualang	1	1	0	1
25. Keude Peureulak	1	1	0	2
26. Cot Muda Itam	1	1	0	2
27. Pasir Putih	1	1	0	2
28. Blang Bitra	2	1	0	2
29. Beusa Meuranoe	2	1	0	2
30. Seumatang Muda Itam	2	1	0	2
31. Blang Balok	1	1	0	2
32. Kuala Bugak	2	1	0	1
33. Paya Lipah	1	1	0	2
34. Cot Geulumpang	1	1	0	2
35. Cot Keh	1	1	0	2
36. Blang Batee	1	1	0	2
37. Alue Rambong	2	1	0	1
38. Matang Peulawi	1	1	0	2
Jumlah				

Sumber : Kepala Desa Se Kecamatan Peureulak

Keterangan : Kolom (2)

: 1 = aspal ; 2 = diperkeras

: 3 = kerikil ; 4 = pasir

Kolom (3) 0 (5) : 1 = ada ; 0 = tidak

Tabel IV.29  
Keberadaan Tempat Bersejarah dan Wisata  
Di masing masing Desa Dalam Kecamatan Peureulak Tahun 2020

Desa	Masjid	Makam	Candi / Tugu	Pelabuha n	Wisata Alam
(1)	(2)	(3)	(4)	(5)	(6)
1. Cek Mbon	0	0	0	0	0
2. Seuneubok Pidie	0	0	0	0	0
3. Kuala Leuge	0	0	0	0	0
4. Seuneubok Peusangan	0	0	0	0	0
5. Leubuk Pempeng	0	0	0	0	0
6. Dama Tutong	0	0	0	0	0
7. Bale Buya	0	0	0	0	0
8. Matang Gleum	0	0	0	0	0
9. Alue Nibong	0	0	0	0	0
10. Buket Pala	0	0	0	0	0
11. Blang Simpo	0	0	0	0	0
12. Paya Kalui	0	0	0	0	0
13. Alue Dua Paya Gajah	0	0	0	0	0
14. Seuneubok Aceh	0	0	0	0	0
15. Uteun Dama	0	0	0	0	0
16. Paya Meuligoe	0	0	0	0	0
17. Puntti	0	0	0	0	0
18. Keumuneng	0	0	0	0	0
19. Bangsa Rimueng	0	0	0	0	0
20. Leuge	0	0	0	0	0
21. Lhok Dalam	0	0	0	0	0
22. Bandrong	0	1	0	0	0
Jumlah	0	1	0	0	0

Sumber : Kepala Desa Se Kecamatan Peureulak

Keterangan : Kolom (2) 0 (6)

: 1 = ada ; 0 = tidak ada



Lanjutan Tabel IV.29

Desa	Masjid	Makam	Candi / Tugu	Pelabuha n	Wisata Alam
(1)	(2)	(3)	(4)	(5)	(6)
23. Tanah Rata	0	0	0	0	0
24. Tualang	0	0	0	0	0
25. Keude Peureulak	0	0	0	0	0
26. Cot Muda Itam	0	0	0	0	0
27. Pasir Putih	0	0	0	0	0
28. Blang Bitra	0	0	0	0	0
29. Beusa Meuranoe	0	0	0	0	0
30. Seumatang Muda Itam	0	0	0	0	0
31. Blang Balok	0	0	0	0	0
32. Kuala Bugak	0	0	0	0	0
33. Paya Lipah	0	0	0	0	0
34. Cot Geulumpang	0	0	0	0	0
35. Cot Keh	0	0	0	0	0
36. Blang Batee	0	0	0	0	0
37. Alue Rambong	0	0	0	0	0
38. Matang Peulawi	0	0	0	0	0
Jumlah	0	1	0	0	0

Sumber : Kepala Desa Se Kecamatan Peureulak

Keterangan : Kolom (2) 0 (6)

: 1 = ada ; 0 = tidak ada

Tab. IV.30  
 Jumlah Rumah Tangga Yatim, Piatu,  
 Di masing masing Desa Dalam Kecamatan Peureulak Tahun 2020

Desa	Yatim	Piatu	Janda	Duda
(1)	(2)	(3)	(5)	(6)
1. Cek Mbon	4	5	8	3
2. Seuneubok Pidie	2	3	5	3
3. Kuala Leuge	4	1	7	4
4. Seuneubok Peusangan	2	2	5	3
5. Leubuk Pempeng	1	0	2	0
6. Dama Tutong	0	2	2	1
7. Bale Buya	3	1	4	2
8. Matang Gleum	2	2	3	3
9. Alue Nibong	2	4	2	2
10. Buket Pala	3	2	6	3
11. Blang Simpo	4	1	6	2
12. Paya Kalui	4	4	8	3
13. Alue Dua Paya Gajah	2	3	3	1
14. Seuneubok Aceh	2	2	6	1
15. Uteun Dama	1	2	5	1
16. Paya Meuligoe	6	5	11	3
17. Punti	3	2	3	2
18. Keumuneng	2	3	5	2
19. Bangka Rimueng	4	1	9	1
20. Leuge	12	0	24	9
21. Lhok Dalam	18	0	31	11
22. Bandrong	5	0	5	2
Jumlah	86	45	160	62

Lanjutan Tabel IV.30

Desa	Yatim	Piatu	Janda	Duda
(1)	(2)	(3)	(5)	(6)
23. Tanah Rata	4	5	8	3
24. Tualang	2	3	5	3
25. Keude Peureulak	4	1	7	4
26. Cot Muda Itam	2	2	5	3
27. Pasir Putih	1	0	2	0
28. Blang Bitra	0	2	2	1
29. Beusa Meuranoe	3	1	4	2
30. Seumatang Muda Itam	2	2	3	3
31. Blang Balok	2	4	2	2
32. Kuala Bugak	3	2	6	3
33. Paya Lipah	4	1	6	2
34. Cot Geulumpang	4	4	8	3
35. Cot Keh	2	3	3	1
36. Blang Batee	2	2	6	1
37. Alue Rambong	1	2	5	1
38. Matang Peulawi	6	5	11	3
Jumlah	42	39	83	35

Sumber : Kepala Desa Se Kecamatan Peureulak

Tabel IV.31  
Jumlah Penyandang Cacat Menurut Jenisnya  
Di rinci Per Desa Dalam Kecamatan Peureulak Tahun 2020

Desa	Buta	Tuli	Bisu	Kejiwaan	Idiot	Cacat Fisik
(1)	(2)	(3)	(4)	(5)	(6)	(7)
1. Cek Mbon	1	0	0	0	1	0
2. Seuneubok Pidie	0	1	0	1	0	0
3. Kuala Leuge	0	2	1	4	0	3
4. Seuneubok Peusangan	1	2	0	1	2	0
5. Leubuk Pempeng	0	0	1	1	0	0
6. Dama Tutong	0	0	0	0	0	2
7. Bale Buya	0	0	0	0	1	1
8. Matang Gleum	0	1	0	1	0	0
9. Alue Nibong	0	0	0	1	0	0
10. Buket Pala	0	0	0	0	0	0
11. Blang Simpo	0	1	0	0	1	1
12. Paya Kalui	0	0	1	0	1	1
13. Alue Dua Paya Gajah	1	0	0	1	0	0
14. Seuneubok Aceh	0	1	0	0	1	2
15. Uteun Dama	0	0	0	0	0	0
16. Paya Meuligoe	0	0	2	2	0	0
17. Puntı	0	0	0	0	3	3
18. Keumuneng	1	0	0	0	0	0
19. Bangka Rimueng	0	0	0	0	0	0
20. Leuge	0	0	0	0	0	0
21. Lhok Dalam	0	0	0	0	0	0
22. Bandrong	0	0	0	0	0	0
Jumlah	3	8	5	12	10	13

Sumber : Kepala Desa Se Kecamatan Peureulak

ket Kolom (2) 0 (5) : 1=ada-tidak ada

Lanjutan Tabel IV.31

Desa	Buta	Tuli	Bisu	Kejiwaan	Idiot	Cacat Fisik
(1)	(2)	(3)	(4)	(5)	(6)	(7)
23. Tanah Rata	1	0	0	0	1	0
24. Tualang	0	1	0	1	0	0
25. Keude Peureulak	0	2	1	4	0	3
26. Cot Muda Itam	1	2	0	1	2	0
27. Pasir Putih	0	0	1	1	0	0
28. Blang Bitra	0	0	0	0	0	2
29. Beusa Meuranoe	0	0	0	0	1	1
30. Seumatang Muda Itam	0	1	0	1	0	0
31. Blang Balok	0	0	0	1	0	0
32. Kuala Bugak	0	0	0	0	0	0
33. Paya Lipah	0	1	0	0	1	1
34. Cot Geulumpang	0	0	1	0	1	1
35. Cot Keh	1	0	0	1	0	0
36. Blang Batee	0	1	0	0	1	2
37. Alue Rambong	0	0	0	0	0	0
38. Matang Peulawi	0	0	2	2	0	0
Jumlah	3	8	5	12	7	10

Sumber : Kepala Desa Se Kecamatan Peureulak  
ket Kolom (2) 0 (5) : 1=ada-tidak ada

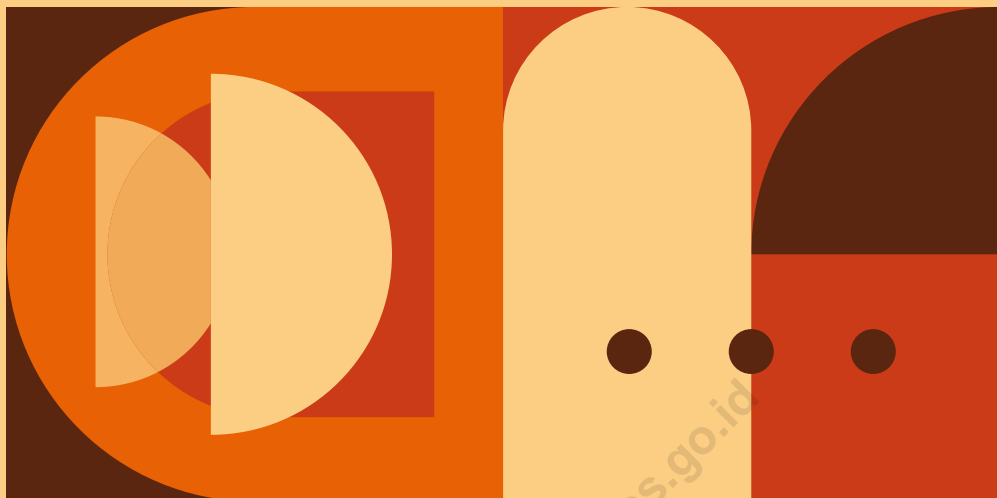

05.

# **PERTANIAN DAN INDUSTRI**



Tabel V.1  
Luas Tanah Sawah Menurut Jenis Pengairan Di Masing-masing Desa  
Dalam Kecamatan Peureulak Tahun 2020

Desa	Irigasi			Tadah Hujan/ Pasang Surut	Jumlah
	Teknis	Semi Teknis	Sederhana		
(1)	(2)	(3)	(4)	(5)	(6)
1. Cek Mbon	0	120	0	140	260
2. Seuneubok Pidie	0	72	0	51	123
3. Kuala Leuge	0	0	0	0	0
4. Seuneubok Peusangan	0	0	0	191	191
5. Leubuk Pempeng	0	90	0	115	205
6. Dama Tutong	0	0	0	76	76
7. Bale Buya	0	0	0	73	73
8. Matang Gleum	0	0	0	54	54
9. Alue Nibong	0	65	0	85	150
10. Buket Pala	0	20	0	101	121
11. Blang Simpo	0	65	0	40	105
12. Paya Kalui	0	0	0	92	92
13. Alue Dua Paya Gajah	0	0	0	165	165
14. Seuneubok Aceh	0	0	0	73	73
15. Uteun Dama	0	90	0	0	90
16. Paya Meuligoe	0	70	0	85	155
17. Puntı	0	60	0	60	120
18. Keumuneng	0	0	0	73	73
19. Bangka Rimueng	0	0	0	64	64
20. Leuge	0	0	0	100	100
21. Lhok Dalam	0	32	0	58	90
22. Bandrong	0	35	0	90	125
<b>Sub Jumlah</b>	<b>0</b>	<b>719</b>	<b>0</b>	<b>1,786</b>	<b>2,505</b>

Sumber : Kepala Desa se- Kecamatan Peureulak

Lanjutan Tabel V.1

Desa	Irigasi			Tadah Hujan/ Pasang Surut	Jumlah
	Teknis	Semi Teknis	Sederhana		
(1)	(2)	(3)	(4)	(5)	(6)
23. Tanah Rata	0	73	0	7	80
24. Tualang	0	88	0	62	150
25. Keude Peureulak	0	0	0	0	0
26. Cot Muda Itam	0	50	0	64	114
27. Pasir Putih	0	107	0	50	157
28. Blang Bitra	0	24	0	0	24
29. Beusa Meuranoe	0	74	0	35	109
30. Seumatang Muda Itam	0	0	0	60	60
31. Blang Balok	0	86	0	5	91
32. Kuala Bugak	0	0	0	0	0
33. Paya Lipah	0	138	0	24	162
34. Cot Geulumpang	0	69	0	6	75
35. Cot Keh	0	16	0	98	114
36. Blang Batee	0	120	0	0	120
37. Alue Rambong	0	0	0	75	75
38. Matang Peulawi	0	14	0	19	33
<b>Jumlah</b>	<b>0</b>	<b>1,578</b>	<b>0</b>	<b>2,291</b>	<b>3,869</b>

Sumber : Kepala Desa Se- Kecamatan Peureulak



Tabel V.2  
 Jenis Komoditas Pertanian Unggulan Dirinci Per Desa  
 Dalam Kecamatan Peureulak Tahun 2020

Desa	Padi Sawah	Kelapa	Sawit	Kakao
(1)	(2)	(3)	(4)	(5)
1. Cek Mbon	1	0	1	0
2. Seuneubok Pidie	1	0	0	0
3. Kuala Leuge	0	0	0	0
4. Seuneubok Peusangan	1	0	0	0
5. Leubuk Pempeng	1	0	1	0
6. Dama Tutong	1	0	0	0
7. Bale Buya	1	0	0	0
8. Matang Gleum	1	0	0	0
9. Alue Nibong	1	0	0	0
10. Buket Pala	1	0	1	0
11. Blang Simpo	1	0	0	0
12. Paya Kalui	1	0	1	0
13. Alue Dua Paya Gajah	1	0	0	0
14. Seuneubok Aceh	0	0	0	0
15. Uteun Dama	1	0	0	0
16. Paya Meuligoe	1	0	0	0
17. Puntti	1	0	0	0
18. Keumuneng	1	0	0	0
19. Bangsa Rimueng	0	0	0	0
20. Leuge	0	0	0	0
21. Lhok Dalam	1	0	0	0
22. Bandrong	1	0	0	0
Sub Jumlah	18	0	4	0

Sumber : Kepala Desa Se- Kecamatan Peureulak

Bersambung...

Ket: Kolom '(2) - '(5) : 1 = Ada ; - = Tidak Ada

Lanjutan Tabel V.2

Desa	Padi Sawah	Kelapa	Sawit	Kakao
(1)	(2)	(3)	(4)	(5)
23. Tanah Rata	1	0	0	0
24. Tualang	1	0	0	0
25. Keude Peureulak	0	0	0	0
26. Cot Muda Itam	0	0	0	0
27. Pasir Putih	0	0	0	0
28. Blang Bitra	1	0	0	0
29. Beusa Meuranoe	1	0	0	0
30. Seumatang Muda Itam	0	0	0	0
31. Blang Balok	0	0	0	0
32. Kuala Bugak	0	0	0	0
33. Paya Lipah	0	0	0	0
34. Cot Geulumpang	1	0	0	0
35. Cot Keh	1	0	0	0
36. Blang Batee	1	0	0	0
37. Alue Rambong	1	0	1	0
38. Matang Peulawi	1	0	0	0
Sub Jumlah	27	0	5	0

Sumber : Kepala Desa Se- Kecamatan Peureulak

Ket: Kolom '(2) - '(5) : 1 = Ada ; - = Tidak Ada

Lanjutan Tabel V.2

Desa	Hortikultura	Perikanan Tangkap	Tambak	Karet
(1)	(6)	(7)	(8)	(9)
1. Cek Mbon	0	0	0	0
2. Seuneubok Pidie	0	0	1	0
3. Kuala Leuge	0	1	1	0
4. Seuneubok Peusangan	0	0	1	0
5. Leubuk Pempeng	1	0	0	0
6. Dama Tutong	0	0	1	0
7. Bale Buya	0	1	1	0
8. Matang Gleum	0	1	1	0
9. Alue Nibong	0	0	0	0
10. Buket Pala	1	0	0	0
11. Blang Simpo	0	0	0	0
12. Paya Kalui	0	0	0	0
13. Alue Dua Paya Gajah	1	0	0	0
14. Seuneubok Aceh	0	1	1	0
15. Uteun Dama	0	0	0	0
16. Paya Meuligoe	1	0	0	0
17. Puntı	1	0	0	0
18. Keumuneng	0	0	0	0
19. Bangka Rimueng	0	0	1	0
20. Leuge	0	1	1	0
21. Lhok Dalam	0	0	0	0
22. Bandrong	0	0	0	0
Sub Jumlah	5	5	9	-

Sumber : Kepala Desa Se- Kecamatan Peureulak

Ket: Kolom '(2) - '(5) : 1 = Ada ; - = Tidak Ada

Lanjutan Tabel V.2

Desa	Hortikultura	Perikanan Tangkap	Tambak	Karet
(1)	(6)	(7)	(8)	(9)
23. Tanah Rata	0	0	0	0
24. Tualang	0	0	0	0
25. Keude Peureulak	0	0	0	0
26. Cot Muda Itam	0	1	1	0
27. Pasir Putih	0	1	1	0
28. Blang Bitra	0	0	0	0
29. Beusa Meuranoe	0	0	0	0
30. Seumatang Muda Itam	0	1	1	0
31. Blang Balok	0	1	1	0
32. Kuala Bugak	0	1	1	0
33. Paya Lipah	0	1	1	0
34. Cot Geulumpang	0	0	0	0
35. Cot Keh	0	0	1	0
36. Blang Batee	0	0	0	0
37. Alue Rambong	1	0	0	0
38. Matang Peulawi	0	1	1	0
Sub Jumlah	5	6	10	0

Sumber : Kepala Desa Se- Kecamatan Peureulak

Ket: Kolom '(2) - '(5) : 1 = Ada ; - = Tidak Ada

Tabel V.3  
Jumlah Industri Kilang Padi, Kopi, Industri Batu Bata  
Dalam Kecamatan Peureulak Tahun 2020

Desa	Kilang Padi	Kilang Kopi	Batu Bata	Kayu/ Meubel
(1)	(2)	(3)	(4)	(5)
1. Cek Mbon	1	0	0	0
2. Seuneubok Pidie	1	1	3	3
3. Kuala Leuge	0	0	0	0
4. Seuneubok Peusangan	1	0	0	0
5. Leubuk Pempeng	0	0	0	0
6. Dama Tutong	2	0	0	0
7. Bale Buya	1	0	0	0
8. Matang Gleum	0	0	0	0
9. Alue Nibong	2	0	0	0
10. Buket Pala	2	0	0	0
11. Blang Simpo	1	0	0	0
12. Paya Kalui	0	0	0	0
13. Alue Dua Paya Gajah	0	0	0	0
14. Seuneubok Aceh	0	0	0	1
15. Uteun Dama	0	0	0	0
16. Paya Meuligoe	1	0	0	1
17. Puntti	1	0	0	0
18. Keumuneng	0	0	0	1
19. Bangka Rimueng	0	0	0	0
20. Leuge	0	0	0	0
21. Lhok Dalam	1	0	0	4
22. Bandrong	2	0	0	0
<b>Sub Jumlah</b>	<b>13</b>	<b>1</b>	<b>3</b>	<b>10</b>

Sumber : Kepala Desa Se- Kecamatan Peureulak

Lanjutan Tabel V.3

Desa	Kilang Padi	Kilang Kopi	Batu Bata	Kayu/ Meubel
(1)	(2)	(3)	(4)	(5)
23. Tanah Rata	0	0	0	0
24. Tualang	1	0	0	0
25. Keude Peureulak	0	0	0	0
26. Cot Muda Itam	0	0	0	0
27. Pasir Putih	4	1	0	3
28. Blang Bitra	1	0	0	1
29. Beusa Meuranoe	1	0	0	0
30. Seumatang Muda Itam	0	0	0	0
31. Blang Balok	2	0	0	0
32. Kuala Bugak	0	0	0	0
33. Paya Lipah	1	0	0	0
34. Cot Geulumpang	0	0	0	0
35. Cot Keh	0	0	0	0
36. Blang Batee	1	0	0	0
37. Alue Rambong	0	0	0	0
38. Matang Peulawi	1	0	0	0
<b>Jumlah</b>	<b>25</b>	<b>2</b>	<b>3</b>	<b>14</b>

Sumber : Kepala Desa se- Kecamatan Peureulak

Tabel V.4  
Jumlah Industri Rumah Tangga Dirinci Per Desa  
Dalam Kecamatan Peureulak Tahun 2020

Desa	Kerajinan						Jumlah
	Anyaman	Gerabah	Kain/ tenun	Makanan	Logam	Akik/ Giok	
(1)	(2)	(3)	(4)	(5)	(6)	(7)	(8)
1. Cek Mbon	4	0	0	7	0	0	11
2. Seuneubok Pidie	5	0	0	16	0	0	21
3. Kuala Leuge	5	0	0	3	0	0	8
4. Seuneubok Peusangan	4	0	0	10	0	0	14
5. Leubuk Pempeng	2	0	0	9	0	0	11
6. Dama Tutong	3	0	0	8	0	0	11
7. Bale Buya	11	0	0	12	0	0	23
8. Matang Gleum	18	0	0	3	0	0	21
9. Alue Nibong	5	0	0	14	0	0	19
10. Buket Pala	6	0	0	5	0	0	11
11. Blang Simpo	1	0	0	2	0	0	3
12. Paya Kalui	0	0	0	2	0	0	2
13. Alue Dua Paya Gajah	4	0	0	1	0	0	5
14. Seuneubok Aceh	8	0	0	9	0	0	17
15. Uteun Dama	2	0	0	5	0	0	7
16. Paya Meuligoe	4	0	0	7	0	0	11
17. Punti	5	0	0	9	0	0	14
18. Keumuneng	3	0	0	16	0	0	19
19. Bangka Rimueng	7	0	0	3	0	0	10
20. Leuge	8	0	0	21	0	0	29
21. Lhok Dalam	2	0	0	30	0	0	32
22. Bandrong	3	0	0	6	0	0	9
<b>Sub Jumlah</b>	<b>110</b>	<b>0</b>	<b>0</b>	<b>198</b>	<b>0</b>	<b>0</b>	<b>308</b>

Sumber : Kepala Desa Se- Kecamatan Peureulak

Bersambung ...

Lanjutan Tabel V.4

Desa	Kerajinan						Jumlah
	Anyaman	Gerabah	Kain/ tenun	Makanan	Logam	Akik/ Giok	
(1)	(2)	(3)	(4)	(5)	(6)	(7)	(8)
23. Tanah Rata	10	0	0	4	0	0	14
24. Tualang	5	0	0	7	0	0	12
25. Keude Peureulak	0	0	0	32	0	0	32
26. Cot Muda Itam	2	0	0	2	0	0	4
27. Pasir Putih	4	0	0	13	0	0	17
28. Blang Bitra	2	0	0	8	0	0	10
29. Beusa Meuranoe	40	0	0	9	0	0	49
30. Seumatang Muda Itam	2	0	0	1	0	0	3
31. Blang Balok	8	0	0	3	0	0	11
32. Kuala Bugak	9	0	0	2	0	0	11
33. Paya Lipah	17	0	0	5	0	0	22
34. Cot Geulumpang	3	0	0	4	0	0	7
35. Cot Keh	4	0	0	12	0	0	16
36. Blang Batee	15	0	0	6	0	0	21
37. Alue Rambong	3	0	0	1	0	0	4
38. Matang Peulawi	30	0	0	4	0	0	34
<b>Jumlah</b>	<b>264</b>	<b>0</b>	<b>0</b>	<b>311</b>	<b>0</b>	<b>0</b>	<b>575</b>

Sumber : Kepala Desa se- Kecamatan Peureulak



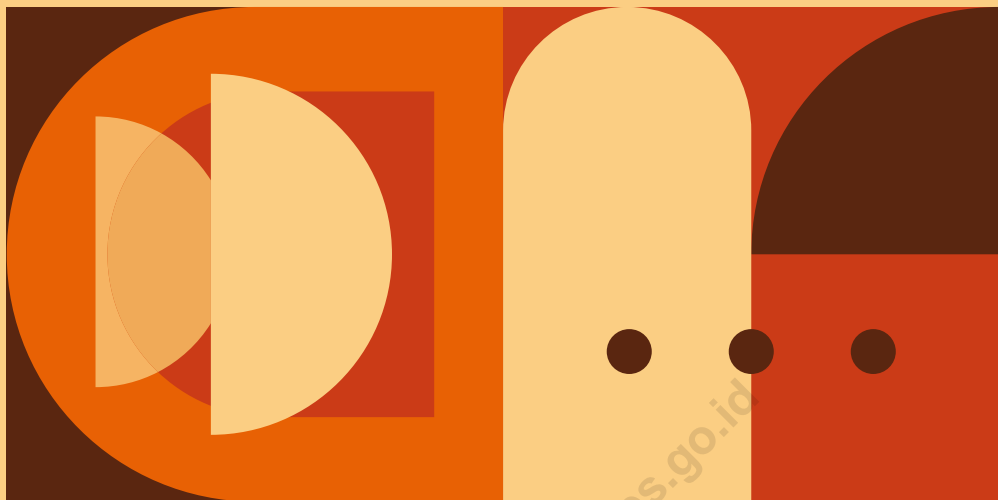

06.

LAIN-LAIN



Tabel VI.1  
Banyaknya Sarana dan Prasarana Ekonomi  
Dirinci Per Desa Dalam Kecamatan Peureulak Tahun 2020

Desa	Kelompok Pertokoan	Pasar dengan Bangunan Permanen	Pasar Dengan Bangunan Semi Permanen	Pasar tanpa Bangunan
(1)	(2)	(3)	(4)	(5)
1. Cek Mbon	0	0	0	0
2. Seuneubok Pidie	0	0	0	0
3. Kuala Leuge	0	0	0	0
4. Seuneubok Peusangan	0	0	0	0
5. Leubuk Pempeng	0	0	0	0
6. Dama Tutong	0	0	0	0
7. Bale Buya	1	0	0	0
8. Matang Gleum	0	0	0	0
9. Alue Nibong	1	0	0	0
10. Buket Pala	0	0	0	0
11. Blang Simpo	0	0	0	0
12. Paya Kalui	0	0	0	0
13. Alue Dua Paya Gajah	0	0	0	0
14. Seuneubok Aceh	0	0	0	0
15. Uteun Dama	0	0	0	0
16. Paya Meuligoe	0	0	0	0
17. Punti	0	0	0	0
18. Keumuneng	1	0	0	0
19. Bangka Rimueng	0	0	0	0
20. Leuge	1	0	0	0
21. Lhok Dalam	4	0	0	0
22. Bandrong	0	0	0	0
Jumlah	8	0	0	0

Sumber : Kepala Desa Se Kecamatan Peureulak

Lanjutan Tabel VI.I

Desa	Kelompok Pertokoan	Pasar dengan Bangunan Permanen	Pasar Dengan Bangunan Semi Permanen	Pasar tanpa Bangunan
(1)	(2)	(3)	(4)	(5)
23. Tanah Rata	0	0	0	0
24. Tualang	0	0	0	0
25. Keude Peureulak	8	3	1	1
26. Cot Muda Itam	0	0	0	0
27. Pasir Putih	1	0	0	0
28. Blang Bitra	1	0	0	0
29. Beusa Meuranoe	0	0	0	0
30. Seumatang Muda Itam	0	0	0	0
31. Blang Balok	0	0	0	0
32. Kuala Bugak	0	0	0	0
33. Paya Lipah	0	0	0	0
34. Cot Geulumpang	1	0	0	0
35. Cot Keh	0	0	0	0
36. Blang Batee	0	0	0	0
37. Alue Rambong	0	0	0	0
38. Matang Peulawi	0	0	0	0
Jumlah	19	3	1	1

Sumber : Kepala Desa Se Kecamatan Peureulak

Lanjutan Tabel VI.1

Desa	Minimarket/ Swalayan	Toko/ Warung Kelontong	Restoran/ Rumah Makan
(1)	(6)	(7)	(8)
1. Cek Mbon	0	5	2
2. Seuneubok Pidie	0	3	1
3. Kuala Leuge	0	6	1
4. Seuneubok Peusangan	0	4	2
5. Leubuk Pempeng	0	6	0
6. Dama Tutong	0	2	0
7. Bale Buya	0	3	1
8. Matang Gleum	0	1	0
9. Alue Nibong	0	6	1
10. Buket Pala	0	7	0
11. Blang Simpo	0	2	0
12. Paya Kalui	0	0	0
13. Alue Dua Paya Gajah	0	1	0
14. Seuneubok Aceh	0	3	1
15. Uteun Dama	0	2	0
16. Paya Meuligoe	0	4	1
17. Puntı	0	1	0
18. Keumuneng	0	5	3
19. Bangsa Rimueng	0	2	0
20. Leuge	0	8	4
21. Lhok Dalam	4	15	13
22. Bandrong	0	3	0
Jumlah	4	89	30

Sumber: Kepala Desa Se Kecamatan Peureulak

Kecamatan Peureulak Dalam Angka Tahun 2021

Lanjutan Tabel VI.1

Desa	Minimarket/ Swalayan	Toko/ Warung Kelontong	Restoran/ Rumah Makan
(1)	(6)	(7)	(8)
23. Tanah Rata	0	0	0
24. Tualang	0	3	1
25. Keude Peureulak	3	39	12
26. Cot Muda Itam	0	1	0
27. Pasir Putih	0	5	1
28. Blang Bitra	0	4	1
29. Beusa Meuranoe	0	2	0
30. Seumatang Muda Itam	0	1	0
31. Blang Balok	0	1	0
32. Kuala Bugak	0	0	0
33. Paya Lipah	0	1	1
34. Cot Geulumpang	0	2	0
35. Cot Keh	0	0	0
36. Blang Batee	0	0	0
37. Alue Rambong	0	0	0
38. Matang Peulawi	0	0	0
Jumlah	7	148	46

Sumber : Kepala Desa Se Kecamatan Peureulak

:

Lanjutan Tabel VI.1

Desa	Warung/ Kedai Makanan	Hotel	Hostel/ Motel/ Losmen/ Wisma
(1)	(6)	(7)	(8)
1. Cek Mbon	4	0	0
2. Seuneubok Pidie	5	0	0
3. Kuala Leuge	3	0	0
4. Seuneubok Peusangan	4	0	0
5. Leubuk Pempeng	6	0	0
6. Dama Tutong	3	0	0
7. Bale Buya	4	0	0
8. Matang Gleum	1	0	0
9. Alue Nibong	8	0	0
10. Buket Pala	4	0	0
11. Blang Simpo	3	0	0
12. Paya Kalui	1	0	0
13. Alue Dua Paya Gajah	1	0	0
14. Seuneubok Aceh	3	0	0
15. Uteun Dama	2	0	0
16. Paya Meuligoe	7	0	0
17. Punti	3	0	0
18. Keumuneng	6	0	0
19. Bangka Rimueng	3	0	0
20. Leuge	9	0	0
21. Lhok Dalam	14	0	0
22. Bandrong	3	0	0
Jumlah	97	0	0

Sumber : Kepala Desa Se Kecamatan Peureulak

Lanjutan Tabel VI.1

Desa	Warung/ Kedai Makanan	Hotel	Hostel/ Motel/ Losmen/ Wisma
(1)	(6)	(7)	(8)
23. Tanah Rata	2	0	0
24. Tualang	6	0	0
25. Keude Peureulak	13	0	0
26. Cot Muda Itam	2	0	0
27. Pasir Putih	9	0	1
28. Blang Bitra	6	0	0
29. Beusa Meuranoe	4	0	0
30. Seumatang Muda Itam	2	0	0
31. Blang Balok	5	0	0
32. Kuala Bugak	3	0	0
33. Paya Lipah	6	0	0
34. Cot Geulumpang	5	0	0
35. Cot Keh	3	0	0
36. Blang Batee	5	0	0
37. Alue Rambong	2	0	0
38. Matang Peulawi	3	0	0
Jumlah	183	0	1

Sumber : Kepala Desa Se Kecamatan Peureulak

**Tabel VI.2**  
**Banyaknya Sarana Lembaga Keuangan yang Beroperasi**  
**Dirinci Per Desa Dalam Kecamatan Peureulak Tahun 2020**

Desa	Bank Umum Pemerintah	Bank Umum Swasta	Bank Perkreditan Rakyat
(1)	(2)	(3)	(4)
1. Cek Mbon	0	0	0
2. Seuneubok Pidie	0	0	0
3. Kuala Leuge	0	0	0
4. Seuneubok Peusangan	0	0	0
5. Leubuk Pempeng	0	0	0
6. Dama Tutong	0	0	0
7. Bale Buya	0	0	0
8. Matang Gleum	0	0	0
9. Alue Nibong	0	0	0
10. Buket Pala	0	0	0
11. Blang Simpo	0	0	0
12. Paya Kalui	0	0	0
13. Alue Dua Paya Gajah	0	0	0
14. Seuneubok Aceh	0	0	0
15. Uteun Dama	0	0	0
16. Paya Meuligoe	0	0	0
17. Punti	0	0	0
18. Keumuneng	0	0	0
19. Bangsa Rimueng	0	0	0
20. Leuge	1	0	0
21. Lhok Dalam	0	0	0
22. Bandrong	0	0	0
Jumlah	1	0	0

Sumber : Kepala Desa Se Kecamatan Peureulak



Lanjutan Tabel VI.2

Desa	Bank Umum Pemerintah	Bank Umum Swasta	Bank Perkreditan Rakyat
(1)	(2)	(3)	(4)
23. Tanah Rata	0	0	0
24. Tualang	0	0	0
25. Keude Peureulak	1	0	0
26. Cot Muda Itam	0	0	0
27. Pasir Putih	0	0	0
28. Blang Bitra	0	0	0
29. Beusa Meuranoe	0	0	0
30. Seumatang Muda Itam	0	0	0
31. Blang Balok	0	0	0
32. Kuala Bugak	0	0	0
33. Paya Lipah	0	0	0
34. Cot Geulumpang	0	0	0
35. Cot Keh	0	0	0
36. Blang Batee	0	0	0
37. Alue Rambong	0	0	0
38. Matang Peulawi	0	0	0
Jumlah	2	0	0

Sumber : Kepala Desa Se Kecamatan Peureulak

**Tabel VI.3**  
**Banyaknya Koperasi yang Masih Aktif**  
**Dirinci Per Desa Dalam Kecamatan Peureulak Tahun 2020**

Desa	Koperasi Unit Desa (KUD)	Koperasi Industri Kecil dan Kerajinan Rakyat (Kopinka)	Koperasi Simpan Pinjam (Kospin)	Koperasi lainnya
(1)	(2)	(3)	(4)	(5)
1. Cek Mbon	0	0	0	0
2. Seuneubok Pidie	0	0	0	0
3. Kuala Leuge	0	0	0	0
4. Seuneubok Peusangan	0	0	0	0
5. Leubuk Pempeng	0	0	0	0
6. Dama Tutong	0	0	0	0
7. Bale Buya	0	0	0	0
8. Matang Gleum	0	0	0	0
9. Alue Nibong	0	0	0	0
10. Buket Pala	0	0	0	0
11. Blang Simpo	0	0	0	0
12. Paya Kalui	0	0	0	0
13. Alue Dua Paya Gajah	0	0	0	0
14. Seuneubok Aceh	0	0	0	0
15. Uteun Dama	0	0	0	0
16. Paya Meuligoe	0	0	0	0
17. Punti	0	0	0	0
18. Keumuneng	0	0	0	0
19. Bangka Rimueng	0	0	0	0
20. Leuge	0	0	0	0
21. Lhok Dalam	0	0	0	0
22. Bandrong	0	0	0	0
Jumlah	0	0	0	0

Sumber : Kepala Desa Se Kecamatan Peureulak

Lanjutan Tabel VI.3

Desa	Koperasi Unit Desa (KUD)	Koperasi Industri Kecil dan Kerajinan Rakyat (Kopinka)	Koperasi Simpan Pinjam (Kospin)	Koperasi lainnya
(1)	(2)	(3)	(4)	(5)
23. Tanah Rata	0	0	0	0
24. Tualang	0	0	0	0
25. Keude Peureulak	0	0	0	0
26. Cot Muda Itam	0	0	0	0
27. Pasir Putih	0	0	0	0
28. Blang Bitra	0	0	0	0
29. Beusa Meuranoe	0	0	0	0
30. Seumatang Muda Itam	0	0	0	0
31. Blang Balok	0	0	0	0
32. Kuala Bugak	0	0	0	0
33. Paya Lipah	0	0	0	0
34. Cot Geulumpang	0	0	0	0
35. Cot Keh	0	0	0	0
36. Blang Batee	0	0	0	0
37. Alue Rambong	0	0	0	0
38. Matang Peulawi	0	0	0	0
Jumlah	0	0	0	0

Sumber : Kepala Desa Se Kecamatan Peureulak

**Tabel VI.4**  
**Jumlah Menara dan Operator Layanan Komunikasi Telepon**  
**Dirinci Per Desa Dalam Kecamatan Peureulak Tahun 2020**

Desa	Jumlah Menara Telepon Seluler (BTS)	Jumlah Operator Layanan Komunikasi telepon Seluler yang menjangkau di Desa	Kondisi Sinyal Telepon Seluler di Sebahagian Besar Wilayah Desa
(1)	(2)	(3)	(4)
1. Cek Mbon	1	0	2
2. Seuneubok Pidie	0	0	1
3. Kuala Leuge	0	0	1
4. Seuneubok Peusangan	0	0	1
5. Leubuk Pempeng	1	0	2
6. Dama Tutong	0	0	1
7. Bale Buya	0	0	1
8. Matang Gleum	0	0	1
9. Alue Nibong	0	0	1
10. Buket Pala	1	0	1
11. Blang Simpo	1	0	1
12. Paya Kalui	1	0	1
13. Alue Dua Paya Gajah	1	0	1
14. Seuneubok Aceh	1	0	1
15. Uteun Dama	0	0	1
16. Paya Meuligoe	1	0	1
17. Punti	0	0	1
18. Keemuneng	0	0	1
19. Bangka Rimueng	0	0	1
20. Leuge	1	0	1
21. Lhok Dalam	0	0	1
22. Bandrong	1	0	1
Jumlah	10	0	

Sumber : Kepala Desa Se Kecamatan Peureulak

Lanjutan Tabel VI.4

Desa	Jumlah Menara Telepon Seluler (BTS)	Jumlah Operator Layanan Komunikasi telepon Seluler yang menjangkau di Desa	Kondisi Sinyal Teleopn Seluler di Sebahagian Besar Wilayah Desa
(1)	(2)	(3)	(4)
23. Tanah Rata	1	0	1
24. Tualang	0	0	1
25. Keude Peureulak	0	0	1
26. Cot Muda Itam	0	0	1
27. Pasir Putih	2	0	1
28. Blang Bitra	1	0	1
29. Beusa Meuranoe	3	0	1
30. Seumatang Muda Itam	0	0	1
31. Blang Balok	0	0	1
32. Kuala Bugak	0	0	1
33. Paya Lipah	1	0	1
34. Cot Geulumpang	0	0	1
35. Cot Keh	0	0	1
36. Blang Batee	1	0	1
37. Alue Rambong	0	0	1
38. Matang Peulawi	0	0	1
Jumlah	19	0	

Sumber : Kepala Desa Se Kecamatan Peureulak

**Tabel VI.5**  
**Sarana Transportasi Antar Desa**  
**Dirinci Per Desa Dalam Kecamatan Peureulak Tahun 2020**

Desa	Jenis Transportasi	Keberadaan Angkutan Umum
(1)	(2)	(3)
1. Cek Mbon	3	2
2. Seuneubok Pidie	3	2
3. Kuala Leuge	3	2
4. Seuneubok Peusangan	3	2
5. Leubuk Pempeng	3	2
6. Dama Tutong	3	2
7. Bale Buya	3	2
8. Matang Gleum	3	2
9. Alue Nibong	3	2
10. Buket Pala	3	2
11. Blang Simpo	3	2
12. Paya Kalui	3	2
13. Alue Dua Paya Gajah	3	2
14. Seuneubok Aceh	3	2
15. Uteun Dama	3	2
16. Paya Meuligoe	3	2
17. Puntí	3	2
18. Keumuneng	3	2
19. Bangka Rimueng	3	2
20. Leuge	3	2
21. Lhok Dalam	3	2
22. Bandrong	3	2

Sumber : Kepala Desa Se Kecamatan Peureulak

- 1 Kendaraan Umum dengan Trayek
- 2 Kendaraan Umum tanpa Trayek
- 3 ojek
- 4 bukan kendaraan

Lanjutan Tabel VI.5

Desa	Jenis Transportasi	Keberadaan Angkutan Umum
(1)	(2)	(3)
23. Tanah Rata	3	2
24. Tualang	3	2
25. Keude Peureulak	3	2
26. Cot Muda Itam	3	2
27. Pasir Putih	3	2
28. Blang Bitra	3	2
29. Beusa Meuranoe	3	2
30. Seumatang Muda Itam	3	2
31. Blang Balok	3	2
32. Kuala Bugak	3	2
33. Paya Lipah	3	2
34. Cot Geulumpang	3	2
35. Cot Keh	3	2
36. Blang Batee	3	2
37. Alue Rambong	3	2
38. Matang Peulawi	3	2

Sumber : Kepala Desa Se Kecamatan Peureulak

Tabel VI.6  
Kondisi Jalan Darat Antar Desa  
Dirinci Per Desa Dalam Kecamatan Peureulak Tahun 2020

Desa	Jenis Permukaan Jalan	Dapat dilalui Kendaraan Bermotor Roda 4 atau Lebih
(1)	(2)	(3)
1. Cek Mbon	1	1
2. Seuneubok Pidie	1	1
3. Kuala Leuge	1	1
4. Seuneubok Peusangan	1	1
5. Leubuk Pempeng	1	1
6. Dama Tutong	1	1
7. Bale Buya	1	1
8. Matang Gleum	1	1
9. Alue Nibong	1	1
10. Buket Pala	1	1
11. Blang Simpo	1	1
12. Paya Kalui	1	1
13. Alue Dua Paya Gajah	1	1
14. Seuneubok Aceh	1	1
15. Uteun Dama	1	1
16. Paya Meuligoe	1	1
17. Punti	1	1
18. Keumuneng	1	1
19. Bangka Rimueng	1	1
20. Leuge	1	1
21. Lhok Dalam	1	1
22. Bandrong	1	1

Sumber : Kepala Desa Se Kecamatan Peureulak

- |            |               |
|------------|---------------|
| 1. ASPAL   | 2. DIPERKERAS |
| 3. KERIKIL | 4. TANAH      |



Lanjutan Tabel VI.6

Desa	Jenis Permukaan Jalan	Dapat dilalui Kendaraan Bermotor Roda 4 atau Lebih
(1)	(2)	(3)
23. Tanah Rata	1	1
24. Tualang	1	1
25. Keude Peureulak	1	1
26. Cot Muda Itam	1	1
27. Pasir Putih	1	1
28. Blang Bitra	1	1
29. Beusa Meuranoe	1	1
30. Seumatang Muda Itam	1	1
31. Blang Balok	1	1
32. Kuala Bugak	1	1
33. Paya Lipah	1	1
34. Cot Geulumpang	1	1
35. Cot Keh	1	1
36. Blang Batee	1	1
37. Alue Rambong	1	1
38. Matang Peulawi	1	1

Sumber : Kepala Desa Se Kecamatan Peureulak

**Tabel VI.7**  
**Keberadaan Kantor POS dan Perusahaan Agen Ekspedisi Swasta**  
**Dirinci Per Desa Dalam Kecamatan Peureulak Tahun 2020**

Desa	Kantor POS/ POS Pembantu/ Rumah POS	Perusahaan/ Agen Swasta Ekspedisi Swasta
(1)	(2)	(3)
1. Cek Mbon	0	0
2. Seuneubok Pidie	0	0
3. Kuala Leuge	0	0
4. Seuneubok Peusangan	0	0
5. Leubuk Pempeng	0	0
6. Dama Tutong	0	0
7. Bale Buya	0	0
8. Matang Gleum	0	0
9. Alue Nibong	0	0
10. Buket Pala	0	0
11. Blang Simpo	0	0
12. Paya Kalui	0	0
13. Alue Dua Paya Gajah	0	0
14. Seuneubok Aceh	0	0
15. Uteun Dama	0	0
16. Paya Meuligoe	0	0
17. Puntı	0	0
18. Keumuneng	0	0
19. Bangka Rimueng	0	0
20. Leuge	1	0
21. Lhok Dalam	0	0
22. Bandrong	0	0
Jumlah	1	0

Sumber : Kepala Desa Se Kecamatan Peureulak

Lanjutan Tabel VI.7

Desa	Kantor POS/ POS Pembantu/ Rumah POS	Perusahaan/ Agen Swasta Ekspedisi Swasta
(1)	(2)	(3)
23. Tanah Rata	0	0
24. Tualang	0	0
25. Keude Peureulak	0	0
26. Cot Muda Itam	0	0
27. Pasir Putih	0	0
28. Blang Bitra	0	0
29. Beusa Meuranoe	0	0
30. Seumatang Muda Itam	0	0
31. Blang Balok	0	0
32. Kuala Bugak	0	0
33. Paya Lipah	0	0
34. Cot Geulumpang	0	0
35. Cot Keh	0	0
36. Blang Batee	0	0
37. Alue Rambong	0	0
38. Matang Peulawi	0	0
Jumlah	1	0

Sumber : Kepala Desa Se Kecamatan Peureulak

:



# DATA

**MENCERDASKAN BANGSA**



**BADAN PUSAT STATISTIK KAB. ACEH TIMUR**  
*BPS - STATISTICS OF ACEH TIMUR REGENCY*

Jl. Banda Aceh-Medan Km 373, Idi - Aceh Timur 24454, Telp (0646) 7008532  
Mailbox: pst1105@bps.go.id