

Katalog: 1102001.6502080



KECAMATAN
TANJUNG PALAS UTARA
DALAM ANGKA
2021



BADAN PUSAT STATISTIK
KABUPATEN BULUNGAN



<https://www.angka2021.go.id>

KECAMATAN
TANJUNG PALAS UTARA
DALAM ANGKA
2021

KECAMATAN TANJUNG PALAS UTARA DALAM ANGKA 2021

ISSN : -
No. Publikasi : 65020.2114
Katalog : 1102001.6502080
Ukuran Buku : 14,8 cm × 21 cm
Jumlah Halaman : xviii + 73 halaman

Naskah:

Badan Pusat Statistik Kabupaten Bulungan

Penyunting:

Badan Pusat Statistik Kabupaten Bulungan

Gambar Kover:

Badan Pusat Statistik Kabupaten Bulungan

Ilustrasi Kover:

Badan Pusat Statistik Kabupaten Bulungan

Diterbitkan oleh:

© Badan Pusat Statistik Kabupaten Bulungan

Dicetak oleh:

Badan Pusat Statistik

Dilarang mengumumkan, mendistribusikan, mengomunikasikan, dan/atau menggandakan sebagian atau seluruh isi buku ini untuk tujuan komersil tanpa izin tertulis dari Badan Pusat Statistik.

KEPALA BPS KABUPATEN BULUNGAN



Maibu Barwis Sugiharto, SST, M.Si



KATA PENGANTAR

Kecamatan Tanjung Palas Utara Dalam Angka 2021 merupakan publikasi tahunan yang diterbitkan oleh BPS Kabupaten Bulungan. Publikasi ini memuat data/informasi statistik tentang hasil-hasil pembangunan di Wilayah Kecamatan Tanjung Palas Utara selama 2020, yang banyak diperlukan dalam evaluasi pembangunan. Data yang disajikan dalam publikasi ini terdiri dari data primer hasil Sensus/Survei yang dilakukan oleh BPS Kabupaten Bulungan dan data sekunder yang bersumber dari berbagai instansi/dinas/lembaga pemerintah. Publikasi ini terdiri dari 4 bab, mulai dari bab geografi hingga pariwisata.

Disadari bahwa publikasi ini belum sepenuhnya memenuhi harapan pihak pemakai data khususnya para perencana, namun diharapkan dapat membantu melengkapi penyusunan rencana pembangunan di Kecamatan Tanjung Palas Utara. Publikasi ini dapat terwujud berkat kerjasama dan bantuan dari berbagai pihak baik instansi pemerintah maupun swasta.

Kepada semua pihak yang telah membantu kegiatan penyusunan dan penerbitan publikasi ini, kami mengucapkan terima kasih yang sebanyak-banyaknya. Akhirnya saran dan kritik yang membangun untuk perbaikan dan penyempurnaan publikasi ini di masa mendatang sangat kami harapkan. Semoga publikasi ini bermanfaat.

Tanjung Selor, September 2021
Kepala Badan Pusat Statistik
Kabupaten Bulungan

Maibu Barwis Sugiharto, SST, M.Si

DAFTAR ISI

	Halaman
Kata Pengantar.....	v
Daftar Isi.....	vii
Daftar Tabel	ix
Penjelasan Umum	xv
Daftar Singkatan	xvii
1. Geografi	1
2. Sosial Dan Kesejahteraan Rakyat	5
3. Pertanian	47
4. Pariwisata	63

DAFTAR TABEL

	Halaman
1. GEOGRAFI	
1.1 Luas Daerah Menurut Desa/Kelurahan di Kecamatan Tanjung Palas Utara, 2020	3
2. SOSIAL DAN KESEJAHTERAAN RAKYAT	
2.1 KEPENDUDUKAN	
2.2.1 Penduduk, Persentase Penduduk, dan Rasio Jenis Kelamin Menurut Desa/Kelurahan di Kecamatan Tanjung Palas Utara, 2020	7
2.2.2 Penduduk Menurut Jenis Kelamin dan Kelompok Umur di Kecamatan Tanjung Palas Utara, 2020.....	8
2.2 PENDIDIKAN	
2.2.1 Jumlah Fasilitas Sekolah Menurut Desa/Kelurahan dan Tingkat Pendidikan di Kecamatan Tanjung Palas Utara, 2018, 2019 dan 2020	9
2.2.2 Banyaknya Sekolah Dasar (SD) Menurut Desa/Kelurahan di Kecamatan Tanjung Palas Utara, 2020.....	14
2.2.3 Banyaknya Madrasah Ibtidaiyah (MI) Menurut Desa/Kelurahan di Kecamatan Tanjung Palas Utara, 2020.....	15
2.2.4 Banyaknya Sekolah Menengah Pertama (SMP) Menurut Desa/Kelurahan di Kecamatan Tanjung Palas Utara, 2020.....	16
2.2.5 Banyaknya Madrasah Tsanawiyah (MTs) Menurut Desa/Kelurahan di Kecamatan Tanjung Palas Utara, 2020.....	17

2.2.6	Banyaknya Sekolah Menengah Atas (SMA) Menurut Desa/Kelurahan di Kecamatan Tanjung Palas Utara, 2020.....	18
2.2.7	Banyaknya Madrasah Aliyah (MA) Menurut Desa/Kelurahan di Kecamatan Tanjung Palas Utara, 2020.....	19
2.2.8	Banyaknya Sekolah Menengah Kejuruan (SMK) Menurut Desa/Kelurahan di Kecamatan Tanjung Palas Utara, 2020.....	20
2.2.9	Banyaknya Akademi/Perguruan Tinggi Menurut Desa/Kelurahan di Kecamatan Tanjung Palas Utara, 2020.....	21
2.2.10	Kemudahan Untuk Mencapai Sarana Pendidikan Terdekat Bagi Desa/Kelurahan yang Tidak Ada Sarana Pendidikan Menurut Desa/Kelurahan di Kecamatan Tanjung Palas Utara, 2020	22
2.3	KESEHATAN	
2.3.1	Jumlah Sarana Kesehatan Menurut Desa/Kelurahan dan Jenis Sarana di Kecamatan Tanjung Palas Utara, 2019 dan 2020.....	24
2.3.2	Kemudahan Untuk Mencapai Sarana Kesehatan Terdekat Bagi Desa/Kelurahan yang Tidak Ada Sarana Kesehatan Menurut Desa/Kelurahan di Kecamatan Tanjung Palas Utara, 2020	28
2.3.3	Banyaknya Warga Penderita Gizi Buruk Menurut Desa/Kelurahan di Kecamatan Tanjung Palas Utara, 2018 dan 2019.....	30
2.4	SOSIAL LAINNYA	
2.4.1	Banyaknya Keluarga Menurut Desa/Kelurahan dan Jenis Pengguna Listrik di Kecamatan Tanjung Palas Utara, 2020.....	31

2.4.2	Banyaknya Desa/Kelurahan Menurut Keberadaan Penerangan Jalan Utama Desa/Kelurahan di Kecamatan Tanjung Palas Utara, 2018, 2019 dan 2020	32
2.4.3	Banyaknya Desa/Kelurahan Menurut Jenis Bahan Bakar untuk Memasak yang Digunakan oleh Sebagian Besar Keluarga di Kecamatan Tanjung Palas Utara, 2018, 2019 dan 2020	33
2.4.4	Banyaknya Desa/Kelurahan Menurut Sumber Air Minum Sebagian Besar Keluarga di Kecamatan Tanjung Palas Utara, 2018, 2019 dan 2020	34
2.4.5	Banyaknya Desa/Kelurahan Menurut Penggunaan Fasilitas Tempat Buang Air Besar Sebagian Besar Keluarga di Kecamatan Tanjung Palas Utara, 2018, 2019 dan 2020	35
2.4.6	Banyaknya Kejadian Bencana Alam Menurut Desa/Kelurahan dan Jenis Bencana Alam di Kecamatan Tanjung Palas Utara, 2019	36
2.4.7	Banyaknya Korban Jiwa Akibat Bencana Alam Menurut Desa/Kelurahan dan Jenis Bencana Alam di Kecamatan Tanjung Palas Utara, 2020	39
2.4.8	Keberadaan Fasilitas/Upaya Antisipasi/Mitigasi Bencana Alam Menurut Desa/Kelurahan di Kecamatan Tanjung Palas Utara, 2020	42
2.4.9	Banyaknya Embung Desa Menurut Desa/Kelurahan di Kecamatan Tanjung Palas Utara, 2019 dan 2020	44
2.4.10	Banyaknya Desa/Kelurahan yang Memiliki Kelompok Olahraga Menurut Jenis Olahraga dan Ketersediaan Fasilitas/Lapangan Olahraga di Kecamatan Tanjung Palas Utara, 2020	45

3.	PERTANIAN	
3.1	HORTIKULTURA	
3.1.1	Luas Panen Tanaman Sayuran dan Buah-Buahan Semusim Menurut Jenis Tanaman di Kecamatan Tanjung Palas Utara (ha), 2018-2020.....	49
3.1.2	Produksi Tanaman Sayuran dan Buah-Buahan Semusim Menurut Jenis Tanaman di Kecamatan Tanjung Palas Utara (kwintal), 2018-2020	51
3.1.3	Luas Panen Tanaman Biofarmaka Menurut Jenis Tanaman di Kecamatan Tanjung Palas Utara (m ²), 2018-2020.....	53
3.1.4	Produksi Tanaman Biofarmaka Menurut Jenis Tanaman di Kecamatan Tanjung Palas Utara (kg), 2018-2020	54
3.1.5	Luas Panen Tanaman Hias Menurut Jenis Tanaman di Kecamatan Tanjung Palas Utara (m ²), 2018-2020.....	55
3.1.6	Produksi Tanaman Hias Menurut Jenis Tanaman di Kecamatan Tanjung Palas Utara (tangkai), 2018-2020.....	57
3.1.7	Produksi Buah-Buahan dan Sayuran Tahunan Menurut Jenis Tanaman di Kecamatan Tanjung Palas Utara (kwintal), 2018-2020.....	59
3.2	PERKEBUNAN	
3.2.1	Luas Areal Tanaman Perkebunan Menurut Jenis Tanaman (ha) di Kecamatan Tanjung Palas Utara, 2018-2020.....	61
4.	PARIWISATA	
4.1	Banyaknya Sarana dan Prasarana Ekonomi Menurut Desa/Kelurahan dan Jenisnya di Kecamatan Tanjung Palas Utara, 2020	65

4.2	Banyaknya Sarana Lembaga Keuangan Yang Beroperasi Menurut Desa/Kelurahan dan Jenis Koperasi di Kecamatan Tanjung Palas Utara, 2020	68
4.3	Banyaknya Koperasi yang Masih Aktif Menurut Desa/Kelurahan dan Jenis Koperasi di Kecamatan Tanjung Palas Utara, 2020	69
4.4	Jumlah Menara dan Operator Layanan Komunikasi Telepon Seluler Serta Kondisi Sinyal Telepon Seluler Menurut Desa/Kelurahan di Kecamatan Tanjung Palas Utara, 2020.....	70
4.5	Sarana Transportasi Antar Desa/Kelurahan Menurut Desa/Kelurahan di Kecamatan Tanjung Palas Utara, 2020.....	71
4.6	Kondisi Jalan Darat Antar Desa/Kelurahan Menurut Desa/Kelurahan di Kecamatan Tanjung Palas Utara, 2020.....	72
4.7	Keberadaan Kantor Pos/Pos Pembantu/Rumah Pos dan Perusahaan/Agen Jasa Ekspedisi Swasta Menurut Desa/Kelurahan di Kecamatan Tanjung Palas Utara, 2020.....	73

PENJELASAN UMUM

Tanda-tanda, satuan-satuan, dan lain-lainnya yang digunakan dalam publikasi ini adalah sebagai berikut:

1. TANDA-TANDA

Data tidak tersedia	: ...
Tidak ada atau nol	: -
Data dapat diabaikan	: 0
Tanda decimal	: ,
Data tidak dapat ditampilkan	: NA
Angka estimasi	: e
Angka diperbaiki	: r
Angka sementara	: x
Angka sangat sementara.....	: xx
Angka sangat sangat sementara	: xxx

2. SATUAN/*UNITS*

barel	: 158,99 liter = $\frac{1}{6,2898} \text{ m}^3$
hektar (ha)	: 10 000 m ²
kilometer (km).....	: 1 000 meter
knot.....	: 1,8523 km/jam
kuintal	: 100 kg
KWh	: 1 000 Watt <i>hour</i>
MWh	: 1 000 KWh
liter (untuk beras)	: 0,80 kg
MMSCF	: $\frac{1}{35,3} \text{ m}^3$
metrik ton (m.ton).....	: 0,98421 long ton = 1 000 kg
ons	: 28,31 gram
ton	: 1 000 kg

Satuan lain: buah, dus, butir, helai/lembar, kaleng, batang, pulsa, ton kilometer (ton-km), jam, menit, persen (%).

Perbedaan angka di belakang koma disebabkan oleh pembulatan angka.

DAFTAR SINGKATAN

SI	: Stasiun Iklim
SIMPK	: Stasiun Meteorologi Pertanian Khusus
t.t	: Tempat tidur
BCG	: Bacillus Calmette Guerin
DPT	: Difteri, Pertusis, Tetanus
TT	: Tetanus Toxoid
IOT	: Industri Obat Tradisional
IKOT	: Industri Kecil Obat Tradisional
Alkes	: Alat kesehatan
PKRT	: Perbekalan Kesehatan Rumah tangga
Kompl	: Komplemen
IRTP	: Industri Pangan Produksi Rumah Tangga
PBF	: Pedagang Besar Farmasi
GFK	: Gudang Farmasi Kab/Kota
RB	: Rumah Bersalin
Pustu	: Puskesmas pembantu
BP	: Balai Pengobatan
TPS	: Tempat Pembuangan Sementara
Jamkesmas	: Jaminan kesehatan masyarakat miskin
PJKMU	: Program Jaminan Kesehatan Masyarakat Umum
SIUP	: Surat Ijin Usaha Perdagangan
TDP	: Tanda Daftar Perusahaan
API	: Angka Pengenal Importir

1

GEOGRAFI



1. GEOGRAFI

Tabel 1.1 Luas Daerah Menurut Desa/Kelurahan di Kecamatan Tanjung Palas Utara, 2020

Desa/Kelurahan	Luas (km ²)	Persentase terhadap Luas Kecamatan
(1)	(2)	(3)
1 Pimping	307,99	38,20
2 Kelubir	99,67	12,36
3 Karang Agung	99,67	12,36
4 Ruhui Rahayu	99,67	12,36
5 Panca Agung	99,67	12,36
6 Ardi Mulyo	99,67	12,36
Tanjung Palas Utara	806,34	100,00

Sumber: Kantor Kecamatan Tanjung Palas Utara

2

**SOSIAL DAN
KESEJAHTERAAN RAKYAT**



2. SOSIAL DAN KESEJAHTERAAN RAKYAT

2.1 KEPENDUDUKAN

Tabel 2.2.1 Penduduk, Persentase Penduduk, dan Rasio Jenis Kelamin Menurut Desa/Kelurahan di Kecamatan Tanjung Palas Utara, 2020

Desa/Kelurahan	Penduduk (Jiwa)	Persentase Penduduk	Rasio Jenis Kelamin
(1)	(2)	(3)	(4)
1 Pimping	2 018	18,94	116,8
2 Kelubir	1 508	14,16	110,3
3 Karang Agung	2 469	23,18	104,7
4 Ruhul Rahayu	2 327	21,85	107,4
5 Panca Agung	1 689	15,86	110,9
6 Ardi Mulyo	640	6,01	119,2
Tanjung Palas Utara	10 651	100,00	110,1

Sumber: BPS, Sensus Penduduk 2020

SOSIAL DAN KESEJAHTERAAN RAKYAT

Tabel 2.2.2 Penduduk Menurut Jenis Kelamin dan Kelompok Umur di Kecamatan Tanjung Palas Utara, 2020

Kelompok Umur	Jenis Kelamin		Total
	Laki-Laki	Perempuan	
(1)	(2)	(3)	(4)
0-14	1 404	1 323	2 727
15-64	3 721	3 378	7 099
65+	457	368	825
Tanjung Palas Utara	5 582	5 069	10 651

Sumber: BPS, Sensus Penduduk 2020

2.2 PENDIDIKAN

Tabel 2.2.1 Jumlah Fasilitas Sekolah Menurut Desa/Kelurahan dan Tingkat Pendidikan di Kecamatan Tanjung Palas Utara, 2018, 2019 dan 2020

Desa/Kelurahan	SD/MI		
	2018	2019	2020
(1)	(2)	(3)	(4)
1 Pimping	3	3	3
2 Kelubir	2	2	2
3 Karang Agung	2	2	2
4 Ruhui Rahayu	2	2	2
5 Panca Agung	3	3	3
6 Ardi Mulyo	1	1	1
Tanjung Palas Utara	13	13	13

SOSIAL DAN KESEJAHTERAAN RAKYAT

Lanjutan Tabel 2.2.1

Desa/Kelurahan	SMP/MTs		
	2018	2019	2020
(1)	(5)	(6)	(7)
1. Pimping	1	1	1
2. Kelubir	1	1	1
3. Karang Agung	1	1	1
4. Ruhui Rahayu	1	1	1
5. Panca Agung	2	2	2
6. Ardi Mulyo	-	-	-
Tanjung Palas Utara	6	6	6

Lanjutan Tabel 2.2.1

Desa/Kelurahan	SMA/MA		
	2018	2019	2020
(1)	(8)	(9)	(10)
1 Pimping	-	-	-
2 Kelubir	-	-	-
3 Karang Agung	1	1	1
4 Ruhui Rahayu	-	-	-
5 Panca Agung	-	1	1
6 Ardi Mulyo	-	-	-
Tanjung Palas Utara	1	2	2

<https://bulungankab.bps.go.id>

SOSIAL DAN KESEJAHTERAAN RAKYAT

Lanjutan Tabel 2.2.1

Desa/Kelurahan	SMK		
	2018	2019	2020
(1)	(11)	(12)	(13)
1 Pimping	-	-	-
2 Kelubir	-	-	-
3 Karang Agung	-	-	-
4 Ruhui Rahayu	-	-	-
5 Panca Agung	1	1	1
6 Ardi Mulyo	-	-	-
Tanjung Palas Utara	1	1	1

Lanjutan Tabel 2.2.1

Desa/Kelurahan	Perguruan Tinggi		
	2018	2019	2020
(1)	(14)	(15)	(16)
1 Pimping	-	-	-
2 Kelubir	-	-	-
3 Karang Agung	-	-	-
4 Ruhul Rahayu	-	-	-
5 Panca Agung	-	-	-
6 Ardi Mulyo	-	-	-
Tanjung Palas Utara	-	-	-

Sumber: BPS, Pendataan Potensi Desa (Podes) 2018, 2019, dan 2020

SOSIAL DAN KESEJAHTERAAN RAKYAT

Tabel 2.2.2 Banyaknya Sekolah Dasar (SD) Menurut Desa/Kelurahan di Kecamatan Tanjung Palas Utara, 2020

Desa/Kelurahan	Negeri	Swasta	Jumlah
(1)	(2)	(3)	(4)
1 Pimping	3	-	3
2 Kelubir	2	-	2
3 Karang Agung	2	-	2
4 Ruhui Rahayu	2	-	2
5 Panca Agung	2	-	2
6 Ardi Mulyo	1	-	1
Tanjung Palas Utara	12	-	12

Sumber: BPS, Pendataan Potensi Desa (Podes) 2020

Tabel 2.2.3 Banyaknya Madrasah Ibtidaiyah (MI) Menurut Desa/Kelurahan di Kecamatan Tanjung Palas Utara, 2020

Desa/Kelurahan	Negeri	Swasta	Jumlah
(1)	(2)	(3)	(4)
1 Pimping	-	-	-
2 Kelubir	-	-	-
3 Karang Agung	-	-	-
4 Ruhui Rahayu	-	-	-
5 Panca Agung	-	1	1
6 Ardi Mulyo	-	-	-
Tanjung Palas Utara	-	1	1

Sumber: BPS, Pendataan Potensi Desa (Podes) 2020

<https://bulungarab.bps.go.id>

SOSIAL DAN KESEJAHTERAAN RAKYAT

Tabel 2.2.4 Banyaknya Sekolah Menengah Pertama (SMP) Menurut Desa/Kelurahan di Kecamatan Tanjung Palas Utara, 2020

Desa/Kelurahan	Negeri	Swasta	Jumlah
(1)	(2)	(3)	(4)
1 pimping	1	-	1
2 Kelubir	1	-	1
3 Karang Agung	-	-	-
4 Ruhui Rahayu	1	-	1
5 Panca Agung	1	1	2
6 Ardi Mulyo	-	-	-
Tanjung Palas Utara	3	1	5

Sumber: BPS, Pendataan Potensi Desa (Podes) 2020

Tabel 2.2.5 Banyaknya Madrasah Tsanawiyah (MTs) Menurut Desa/Kelurahan di Kecamatan Tanjung Palas Utara, 2020

Desa/Kelurahan	Negeri	Swasta	Jumlah
(1)	(2)	(3)	(4)
1 Pimping	-	-	-
2 Kelubir	-	-	-
3 Karang Agung	-	1	1
4 Ruhui Rahayu	-	-	-
5 Panca Agung	-	-	-
6 Ardi Mulyo	-	-	-
Tanjung Palas Utara	-	1	1

Sumber: BPS, Pendataan Potensi Desa (Podes) 2020

<https://bulungarab.bps.go.id>

SOSIAL DAN KESEJAHTERAAN RAKYAT

Tabel 2.2.6 Banyaknya Sekolah Menengah Atas (SMA) Menurut Desa/Kelurahan di Kecamatan Tanjung Palas Utara, 2020

Desa/Kelurahan	Negeri	Swasta	Jumlah
(1)	(2)	(3)	(4)
1 Pimping	-	-	-
2 Kelubir	-	-	-
3 Karang Agung	1	-	1
4 Ruhul Rahayu	-	-	-
5 Panca Agung	-	-	-
6 Ardi Mulyo	-	-	-
Tanjung Palas Utara	1	-	1

Sumber: BPS, Pendataan Potensi Desa (Podes) 2020

Tabel 2.2.7 Banyaknya Madrasah Aliyah (MA) Menurut Desa/Kelurahan di Kecamatan Tanjung Palas Utara, 2020

Desa/Kelurahan	Negeri	Swasta	Jumlah
(1)	(2)	(3)	(4)
1 Pimping	-	-	-
2 Kelubir	-	-	-
3 Karang Agung	-	-	-
4 Ruhui Rahayu	-	-	-
5 Panca Agung	-	1	1
6 Ardi Mulyo	-	-	-
Tanjung Palas Utara	-	1	1

Sumber: BPS, Pendataan Potensi Desa (Podes) 2020

SOSIAL DAN KESEJAHTERAAN RAKYAT

Tabel 2.2.8 Banyaknya Sekolah Menengah Kejuruan (SMK) Menurut Desa/Kelurahan di Kecamatan Tanjung Palas Utara, 2020

Desa/Kelurahan	Negeri	Swasta	Jumlah
(1)	(2)	(3)	(4)
1 Pimping	-	-	-
2 Kelubir	-	-	-
3 Karang Agung	-	-	-
4 Ruhui Rahayu	-	-	-
5 Panca Agung	1	-	1
6 Ardi Mulyo	-	-	-
Tanjung Palas Utara	1	-	1

Sumber: BPS, Pendataan Potensi Desa (Podes) 2020

Tabel 2.2.9 Banyaknya Akademi/Perguruan Tinggi Menurut Desa/Kelurahan di Kecamatan Tanjung Palas Utara, 2020

Desa/Kelurahan	Negeri	Swasta	Jumlah
(1)	(2)	(3)	(4)
1 Pimping	-	-	-
2 Kelubir	-	-	-
3 Karang Agung	-	-	-
4 Ruhui Rahayu	-	-	-
5 Panca Agung	-	-	-
6 Ardi Mulyo	-	-	-
Tanjung Palas Utara	-	-	-

Sumber: BPS, Pendataan Potensi Desa (Podes) 2020

<https://bulungarab.bps.go.id>

SOSIAL DAN KESEJAHTERAAN RAKYAT

Tabel 2.2.10 Kemudahan Untuk Mencapai Sarana Pendidikan Terdekat Bagi Desa/Kelurahan yang Tidak Ada Sarana Pendidikan Menurut Desa/Kelurahan di Kecamatan Tanjung Palas Utara, 2020

Desa/Kelurahan	SD	MI	SMP	MTs
(1)	(2)	(3)	(4)	(5)
1 Pimping	-	Mudah	-	Sangat Mudah
2 Kelubir	-	Mudah	-	Mudah
3 Karang Agung	-	Sangat Mudah	Sangat Mudah	-
4 Ruhui Rahayu	-	Sangat Mudah	-	Sangat Mudah
5 Panca Agung	-	-	-	Sangat Mudah
6 Ardi Mulyo	-	Sangat Mudah	Sangat Mudah	Sangat Mudah

Lanjutan Tabel 2.2.10

Desa/Kelurahan	SMA	MA	SMK	Akademi/PT
(1)	(2)	(3)	(4)	(5)
1 Pimping	Sangat Mudah	Mudah	Sangat Mudah	Mudah
2 Kelubir	Mudah	Mudah	Mudah	Mudah
3 Karang Agung	-	Mudah	Sangat Mudah	Mudah
4 Ruhui Rahayu	Sangat Mudah	Mudah	Sangat Mudah	Mudah
5 Panca Agung	Sangat Mudah	-	-	Mudah
6 Ardi Mulyo	Sangat Mudah	Sangat Mudah	Sangat Mudah	Mudah

Sumber: BPS, Pendataan Potensi Desa (Podes) 2020

<https://bulungankab.bps.go.id>

SOSIAL DAN KESEJAHTERAAN RAKYAT

2.3 KESEHATAN

Tabel 2.3.1 Jumlah Sarana Kesehatan Menurut Desa/Kelurahan dan Jenis Sarana di Kecamatan Tanjung Palas Utara, 2019 dan 2020

Desa/Kelurahan	Rumah Sakit		Rumah Sakit Bersalin	
	2019	2020	2019	2020
(1)	(2)	(3)	(4)	(5)
1 Pimping	-	-	-	-
2 Kelubir	-	-	-	-
3 Karang Agung	-	-	-	-
4 Ruhui Rahayu	-	-	-	-
5 Panca Agung	-	-	-	-
6 Ardi Mulyo	-	-	-	-
Tanjung Palas Utara	-	-	-	-

Lanjutan Tabel 2.3.1

Desa/Kelurahan	Puskesmas dengan Rawat Inap		Puskesmas tanpa Rawat Inap	
	2019	2020	2019	2020
(1)	(6)	(7)	(8)	(9)
1 Pimping	-	-	-	-
2 Kelubir	-	-	-	-
3 Karang Agung	1	1	-	-
4 Ruhui Rahayu	-	-	-	-
5 Panca Agung	-	-	-	-
6 Ardi Mulyo	-	-	-	-
Tanjung Palas Utara	1	1	-	-

<https://bulungankab.bps.go.id>

SOSIAL DAN KESEJAHTERAAN RAKYAT

Lanjutan Tabel 2.3.1

Desa/Kelurahan	Puskesmas Pembantu		Klinik/Balai Kesehatan	
	2019	2020	2019	2020
(1)	(10)	(11)	(12)	(13)
1 Pimping	1	1	-	-
2 Kelubir	1	1	-	-
3 Karang Agung	-	-	-	-
4 Ruhui Rahayu	1	1	-	-
5 Panca Agung	1	1	-	-
6 Ardi Mulyo	1	1	-	-
Tanjung Palas Utara	5	5	-	-

Lanjutan Tabel 2.3.1

Desa/Kelurahan	Poskesdes		Apotek	
	2019	2020	2019	2020
(1)	(14)	(15)	(16)	(17)
1 Pimping	-	-	-	-
2 Kelubir	1	-	-	-
3 Karang Agung	-	-	-	1
4 Ruhui Rahayu	1	-	1	-
5 Panca Agung	-	-	-	2
6 Ardi Mulyo	-	-	-	-
Tanjung Palas Utara	2	-	1	3

Sumber: BPS, Pendataan Potensi Desa (Podes) 2019 dan 2020

SOSIAL DAN KESEJAHTERAAN RAKYAT

Tabel 2.3.2 Kemudahan Untuk Mencapai Sarana Kesehatan Terdekat Bagi Desa/Kelurahan yang Tidak Ada Sarana Kesehatan Menurut Desa/Kelurahan di Kecamatan Tanjung Palas Utara, 2020

Desa/Kelurahan	Rumah Sakit	Rumah Sakit Bersalin	Klink/Balai Kesehatan
(1)	(2)	(3)	(4)
1 Pimping	Mudah	Mudah	Mudah
2 Kelubir	Sulit	Sulit	Sulit
3 Karang Agung	Sangat Mudah	Mudah	Sangat Mudah
4 Ruhui Rahayu	Mudah	Mudah	Mudah
5 Panca Agung	Mudah	Sulit	Mudah
6 Ardi Mulyo	Mudah	Sulit	Mudah

Lanjutan Tabel 2.3.2

Desa/Kelurahan	Puskesmas		Apotek
	Rawat Inap	Tanpa Rawat Inap	
(1)	(5)	(6)	(7)
1 Pimping	Sangat Mudah	Sangat Mudah	Sangat mudah
2 Kelubir	Mudah	Sulit	Mudah
3 Karang Agung	-	Mudah	-
4 Ruhul Rahayu	Sangat Mudah	Mudah	Sangat Mudah
5 Panca Agung	Sangat Mudah	Mudah	-
6 Ardi Mulyo	Sangat Mudah	Sangat Mudah	Sangat Mudah

Sumber: BPS, Pendataan Potensi Desa (Podes) 2020

SOSIAL DAN KESEJAHTERAAN RAKYAT

Tabel 2.3.3 Banyaknya Warga Penderita Gizi Buruk Menurut Desa/Kelurahan di Kecamatan Tanjung Palas Utara, 2018 dan 2019

Desa/Kelurahan	2018	2019
(1)	(2)	(3)
1 Pimping	-	-
2 Kelubir	-	-
3 Karang Agung	-	-
4 Ruhui Rahayu	-	-
5 Panca Agung	-	-
6 Ardi Mulyo	-	-
Tanjung Palas Utara	-	-

Sumber: BPS, Pendataan Potensi Desa (Podes) 2019 dan 2020

2.4 SOSIAL LAINNYA

Tabel 2.4.1 Banyaknya Keluarga Menurut Desa/Kelurahan dan Jenis Pengguna Listrik di Kecamatan Tanjung Palas Utara, 2020

Desa/Kelurahan	Pengguna Listrik			Bukan Pengguna Listrik
	PLN	Non PLN	Jumlah	
(1)	(2)	(3)	(4)	(5)
1 Pimping	551	-	551	-
2 Kelubir	431	-	431	-
3 Karang Agung	707	-	707	-
4 Ruhui Rahayu	542	1	543	-
5 Panca Agung	691	-	691	-
6 Ardi Mulyo	210	3	213	-
Tanjung Palas Utara	3 132	4	3 136	-

Sumber: BPS, Pendataan Potensi Desa (Podes) 2020

SOSIAL DAN KESEJAHTERAAN RAKYAT

Tabel 2.4.2 Banyaknya Desa/Kelurahan Menurut Keberadaan Penerangan Jalan Utama Desa/Kelurahan di Kecamatan Tanjung Palas Utara, 2018, 2019 dan 2020

Penerangan Jalan Utama	2018	2019	2020
(1)	(2)	(3)	(4)
Sumber Penerangan Jalan Utama			
Listrik Pemerintah	-	-	-
Listrik Non Pemerintah	3	6	6
Non Listrik	1	-	-

Sumber: BPS, Pendataan Potensi Desa (Podes) 2014, 2018 dan 2019

Tabel 2.4.3 Banyaknya Desa/Kelurahan Menurut Jenis Bahan Bakar untuk Memasak yang Digunakan oleh Sebagian Besar Keluarga di Kecamatan Tanjung Palas Utara, 2018, 2019 dan 2020

Jenis Bahan Bakar	2018	2019	2020
(1)	(2)	(3)	(4)
Gas Kota	-	-	-
LPG 3 Kg	4	6	6
LPG lebih dari 3 Kg	2	-	-
Minyak Tanah	-	-	-
Kayu Bakar	-	-	-
Lainnya	-	-	-

Catatan: ¹Termasuk LPG lebih dari 3 Kg

Sumber: BPS, Pendataan Potensi Desa (Podes) 2014, 2018 dan 2019

<https://bukitlengkab.bps.go.id>

SOSIAL DAN KESEJAHTERAAN RAKYAT

Tabel 2.4.4 Banyaknya Desa/Kelurahan Menurut Sumber Air Minum Sebagian Besar Keluarga di Kecamatan Tanjung Palas Utara, 2018, 2019 dan 2020

Sumber Air Minum	2018	2019	2020
(1)	(2)	(3)	(4)
Air Kemasan Bermerk	-	-	-
Air Isi Ulang	-	2	4
Ledeng Dengan Meteran	-	-	-
Ledeng Tanpa Meteran	-	-	-
Sumur Bora atau Pompa	-	-	-
Sumur	-	-	-
Mata Air	-	-	-
Sungai/Danau/Kolam/Waduk/Situ/Embung/ Bendungan	2	1	-
Air Hujan	4	3	2
Lainnya	-	-	-

Sumber: BPS, Pendataan Potensi Desa (Podes) 2014, 2018 dan 2019

Tabel 2.4.5 Banyaknya Desa/Kelurahan Menurut Penggunaan Fasilitas Tempat Buang Air Besar Sebagian Besar Keluarga di Kecamatan Tanjung Palas Utara, 2018-2020

Fasilitas Buang Air Besar	2018	2019	2020
(1)	(2)	(3)	(4)
Jamban			
Sendiri	6	6	6
Bersama	-	-	-
Umum	-	-	-
Bukan Jamban			

Sumber: BPS, Pendataan Potensi Desa (Podes) 2014, 2018 dan 2019

<https://bulungmangkab.bps.go.id>

SOSIAL DAN KESEJAHTERAAN RAKYAT

Tabel 2.4.6 Banyaknya Kejadian Bencana Alam Menurut Desa/Kelurahan dan Jenis Bencana Alam di Kecamatan Tanjung Palas Utara, 2019

Desa/Kelurahan	Gempa Bumi	Tsunami	Gunung Meletus	Tanah Longsor
(1)	(2)	(3)	(4)	(5)
1 Pimping	-	-	-	-
2 Kelubir	-	-	-	-
3 Karang Agung	-	-	-	-
4 Ruhui Rahayu	-	-	-	-
5 Panca Agung	-	-	-	-
6 Ardi Mulyo	-	-	-	-
Tanjung Palas Utara	-	-	-	-

Lanjutan Tabel 2.4.6

Desa/Kelurahan	Banjir	Banjir Bandang	Kekeringan
(1)	(6)	(7)	(8)
1 Pimping	-	-	-
2 Kelubir	-	-	-
3 Karang Agung	-	-	-
4 Ruhul Rahayu	-	-	-
5 Panca Agung	-	-	-
6 Ardi Mulyo	-	-	-
Tanjung Palas Utara	-	-	-

<https://bulungankab.bps.go.id>

SOSIAL DAN KESEJAHTERAAN RAKYAT

Lanjutan Tabel 2.4.6

Desa/Kelurahan	Kebakaran Hutan	Angin Puyuh/Puting Beliung/Topan	Gelombang Pasang Laut
(1)	(9)	(10)	(11)
1 Pimping	-	-	-
2 Kelubir	-	-	-
3 Karang Agung	-	-	-
4 Ruhul Rahayu	-	-	-
5 Panca Agung	-	-	-
6 Ardi Mulyo	-	-	-
Tanjung Palas Utara	-	-	-

Sumber: BPS, Pendataan Potensi Desa (Podes) 2020

Tabel 2.4.7 Banyaknya Korban Jiwa Akibat Bencana Alam Menurut Desa/Kelurahan dan Jenis Bencana Alam di Kecamatan Tanjung Palas Utara, 2019

Desa/Kelurahan	Gempa Bumi	Tsunami	Gunung Meletus	Tanah Longsor
(1)	(2)	(3)	(4)	(5)
1 Pimping	-	-	-	-
2 Kelubir	-	-	-	-
3 Karang Agung	-	-	-	-
4 Ruhui Rahayu	-	-	-	-
5 Panca Agung	-	-	-	-
6 Ardi Mulyo	-	-	-	-
Tanjung Palas Utara	-	-	-	-

SOSIAL DAN KESEJAHTERAAN RAKYAT

Lanjutan Tabel 2.4.7

Desa/Kelurahan	Banjir	Banjir Bandang	Kekeringan
(1)	(6)	(7)	(8)
1 Pimping	-	-	-
2 Kelubir	-	-	-
3 Karang Agung	-	-	-
4 Ruhul Rahayu	-	-	-
5 Panca Agung	-	-	-
6 Ardi Mulyo	-	-	-
Tanjung Palas Utara	-	-	-

Lanjutan Tabel 2.4.7

Desa/Kelurahan	Kebakaran Hutan	Angin Puyuh/Puting Beliung/Topan	Gelombang Pasang Laut
(1)	(9)	(10)	(11)
1 Pimping	-	-	-
2 Kelubir	-	-	-
3 Karang Agung	-	-	-
4 Ruhui Rahayu	-	-	-
5 Panca Agung	-	-	-
6 Ardi Mulyo	-	-	-
Tanjung Palas Utara	-	-	-

Sumber: BPS, Pendataan Potensi Desa (Podes) 2020

<https://bulungkebabps.go.id>

SOSIAL DAN KESEJAHTERAAN RAKYAT

Tabel 2.4.8 Keberadaan Fasilitas/Upaya Antisipasi/Mitigasi Bencana Alam Menurut Desa/Kelurahan di Kecamatan Tanjung Palas Utara, 2020

Desa/Kelurahan	Sistem Peringatan Dini Bencana Alam	Sistem Peringatan Dini Khusus Tsunami	Perlengkapan Keselamatan
(1)	(2)	(3)	(4)
1 Pimping	-	-	-
2 Kelubir	-	-	-
3 Karang Agung	-	-	-
4 Ruhui Rahayu	-	-	-
5 Panca Agung	-	-	-
6 Ardi Mulyo	-	-	-

Lanjutan Tabel 2.4.8

Desa/Kelurahan	Rambu-Rambu dan Jalur Evakuasi Bencana	Pembuatan, Perawatan, atau Normalisasi: Sungai, Kanal, Tanggul, Parit, Drainase, Waduk, Pantai, dll
(1)	(2)	(3)
1 Pimping	-	-
2 Kelubir	-	-
3 Karang Agung	-	-
4 Ruhui Rahayu	-	-
5 Panca Agung	-	-
6 Ardi Mulyo	-	-

Sumber: BPS, Pendataan Potensi Desa (Podes) 2020

<https://bulungankab.bps.go.id>

SOSIAL DAN KESEJAHTERAAN RAKYAT

Tabel 2.4.9 Banyaknya Embung Desa Menurut Desa/Kelurahan di Kecamatan Tanjung Palas Utara, 2019 dan 2020

Desa/Kelurahan	2019	2020
(1)	(2)	(3)
1 Pimping	-	-
2 Kelubir	-	1
3 Karang Agung	-	-
4 Ruhui Rahayu	-	-
5 Panca Agung	-	-
6 Ardi Mulyo	-	-
Tanjung Palas Utara		1

Sumber: BPS, Pendataan Potensi Desa (Podes) 2020

Tabel 2.4.10 Banyaknya Desa/Kelurahan yang Memiliki Kelompok Olahraga Menurut Jenis Olahraga dan Ketersediaan Fasilitas/Lapangan Olahraga di Kecamatan Tanjung Palas Utara, 2020

Jenis Olahraga	Kondisi Fasilitas/Lapangan Olahraga			Tidak Ada Fasilitas/Lapangan Olahraga
	Baik	Rusak Sedang	Rusak Parah	
(1)	(2)	(3)	(4)	(5)
Sepak Bola	6	-	-	-
Bola Voli	6	-	-	-
Bulu Tangkis	5	-	1	-
Bola Basket	-	-	-	6
Tenis Lapangan	-	-	-	6
Tenis Meja	1	-	-	5
Futsal	5	-	-	1
Renang	-	-	-	6
Bela Diri (Pencak Silat, Karate, dll)	1	-	-	5
Bilyard	-	-	1	5
Pusat Kebugaran (Senam, Fitness, Aerobik, dll)	-	-	-	6
Lainnya	-	-	-	6

Sumber: BPS, Pendataan Potensi Desa (Podes) 2020

3

PERTANIAN



<https://bulungkab.bps.go.id>

3. PERTANIAN

3.1 HORTIKULTURA

Tabel 3.1.1 Luas Panen Tanaman Sayuran dan Buah-Buahan Semusim Menurut Jenis Tanaman di Kecamatan Tanjung Palas Utara (ha), 2018-2020

Jenis Tanaman		2018	2019	2020
(1)	(2)	(3)	(4)	
1	Bawang Merah	-	-	-
2	Bawang Putih	-	-	-
3	Bawang Daun	-	-	-
4	Kentang	-	-	-
5	Kubis	-	-	-
6	Kembang Kol	-	-	-
7	Petsai/Sawi	33	11	11
8	Wortel	-	-	-
9	Lobak	-	-	-
10	Kacang Merah	-	-	-
11	Kacang Panjang	27	16	5
12	Cabai Besar	6	7	3
13	Cabai Rawit	57	25	23
14	Paprika	-	-	-
15	Jamur ³⁾	-	-	-
16	Tomat	5	4	5
17	Terung	15	7	5
18	Buncis	-	2	3
19	Ketimun	21	11	20
20	Labu Siam	-	-	-

PERTANIAN

Lanjutan Tabel 3.1.1

Jenis Tanaman		2018	2019	2020
(1)		(2)	(3)	(4)
21	Kangkung	28	6	8
22	Bayam	31	10	9
23	Melon	-	-	-
24	Semangka	-	-	1
25	Blewah	-	-	-
26	Stroberi	-	-	-

Catatan: *) Luas Panen dalam satuan m²

Sumber: BPS, Statistik Pertanian Hortikultura SPH-SBS

Tabel 3.1.2 Produksi Tanaman Sayuran dan Buah-Buahan Semusim Menurut Jenis Tanaman di Kecamatan Tanjung Palas Utara (kwintal), 2018-2020

Jenis Tanaman	2018	2019	2020
(1)	(2)	(3)	(4)
1 Bawang Merah	-	-	-
2 Bawang Putih	-	-	-
3 Bawang Daun	-	-	-
4 Kentang	-	-	-
5 Kubis	-	-	-
6 Kembang Kol	-	-	-
7 Petsai/Sawi	193	1 026	523
8 Wortel	-	-	-
9 Lobak	-	-	-
10 Kacang Merah	-	-	-
11 Kacang Panjang	301	880	302
12 Cabai Besar	17	352	124
13 Cabai Rawit	591	1 035	697
14 Paprika	-	-	-
15 Jamur ³⁾	-	-	-
16 Tomat	37	81	313
17 Terung	167	637	287
18 Buncis	-	18	111
19 Ketimun	199	602	751
20 Labu Siam	-	-	-

PERTANIAN

Lanjutan Tabel 3.1.2

Jenis Tanaman		2018	2019	2020
(1)		(2)	(3)	(4)
21	Kangkung	331	259	467
22	Bayam	313	347	438
23	Melon	-	-	-
24	Semangka	-	-	20
25	Blewah	-	-	-
26	Stroberi	-	-	-

Catatan: *) Produksi dalam satuan kg

Sumber: BPS, Statistik Pertanian Hortikultura SPH-SBS

Tabel 3.1.3 Luas Panen Tanaman Biofarmaka Menurut Jenis Tanaman di Kecamatan Tanjung Palas Utara (m²), 2018-2020

Jenis Tanaman	2018	2019	2020
(1)	(2)	(3)	(4)
1 Jahe	350	1 650	795
2 Laos/Lengkuas	200	850	640
3 Kencur	300	475	375
4 Kunyit	700	400	340
5 Lempuyang	-	-	-
6 Temulawak	-	-	-
7 Temuireng	-	-	-
8 Temukunci	-	-	-
9 Dlingo/Dringo	-	-	-
10 Kapulaga	-	-	-
11 Mengkudu/Pace ¹⁾	-	-	-
12 Mahkota Dewa ¹⁾	-	-	-
13 Keji Beling	-	-	-
14 Sambiloto	-	-	-
15 Lidah Buaya	-	-	-

Catatan: ¹⁾ Luas Panen dalam satuan Pohon

Sumber: BPS, Statistik Pertanian Hortikultura SPH-TBF

PERTANIAN

Tabel 3.1.4 Produksi Tanaman Biofarmaka Menurut Jenis Tanaman di Kecamatan Tanjung Palas Utara (kg), 2018-2020

Jenis Tanaman	2018	2019	2020
(1)	(2)	(3)	(4)
1 Jahe	350	3 510	1 675
2 Laos/Lengkuas	1 000	1 750	1 255
3 Kencur	1 089	975	725
4 Kunyit	2 313	1 075	720
5 Lempuyang	-	-	-
6 Temulawak	-	-	-
7 Temuireng	-	-	-
8 Temukunci	-	-	-
9 Dlingo/Dringo	-	-	-
10 Kapulaga	-	-	-
11 Mengkudu/Pace	-	-	-
12 Mahkota Dewa	-	-	-
13 Keji Beling	-	-	-
14 Sambiloto	-	-	-
15 Lidah Buaya	-	-	-

Sumber: BPS, Statistik Pertanian Hortikultura SPH-TBF

Tabel 3.1.5 Luas Panen Tanaman Hias Menurut Jenis Tanaman di Kecamatan Tanjung Palas Utara (m²), 2018-2020

Jenis Tanaman		2018	2019	2020
(1)	(2)	(3)	(4)	
1	Anggrek	-	-	-
2	Anthurium Bunga	-	-	-
3	Anyelir	-	-	-
4	Gerbera (Herbras)	-	-	-
5	Gladiol	-	-	-
6	Heliconia (Pisang-Pisangan)	-	-	-
7	Krisan	-	-	-
8	Mawar	-	-	-
9	Sedap Malam	-	-	-
10	Dracaena	-	-	-
11	Melati	-	-	-
12	Palem ¹⁾	-	-	-
13	Aglaonema	-	-	-
14	Adenium (Kamboja Jepang)	-	-	-
15	Euphorbia	-	-	-
16	Phylodendron	-	-	-
17	Pakis	-	-	-
18	Monstera	-	-	-
19	Ixora (Soka)	-	-	-
20	Cordyline	-	-	-

PERTANIAN

Lanjutan Tabel 3.1.5

Jenis Tanaman	2018	2019	2020
(1)	(2)	(3)	(4)
21 Dffenbachia	-	-	-
22 Sansevieria (Pedang-Pedangan)	-	-	-
23 Anthurium Daun	-	-	-
24 Caladium	-	-	-

Catatan: ¹ Luas Panen dalam satuan Pohon

Sumber: BPS, Statistik Pertanian Hortikultura SPH-TH

Tabel 3.1.6 Produksi Tanaman Hias Menurut Jenis Tanaman di Kecamatan Tanjung Palas Utara (tangkai), 2018-2020

Jenis Tanaman		2018	2019	2020
(1)	(2)	(3)	(4)	
1	Anggrek	-	-	-
2	Anthurium Bunga	-	-	-
3	Anyelir	-	-	-
4	Gerbera (Herbras)	-	-	-
5	Gladiol	-	-	-
6	Heliconia (Pisang-Pisangan)	-	-	-
7	Krisan	-	-	-
8	Mawar	-	-	-
9	Sedap Malam	-	-	-
10	Dracaena ¹	-	-	-
11	Melati ²	-	-	-
12	Palem ¹	-	-	-
13	Aglaonema ¹	-	-	-
14	Adenium (Kamboja Jepang) ¹	-	-	-
15	Euphorbia ¹	-	-	-
16	Phylodendron ¹	-	-	-
17	Pakis ¹	-	-	-
18	Monstera ¹	-	-	-
19	Ixora (Soka) ¹	-	-	-
20	Cordyline ¹	-	-	-

PERTANIAN

Lanjutan Tabel 3.1.6

Jenis Tanaman	2018	2019	2020
(1)	(2)	(3)	(4)
21 Dffenbachia ¹	-	-	-
22 Sansevieria (Pedang-Pedangan) ³	-	-	-
23 Anthurium Daun ¹	-	-	-
24 Caladium ¹	-	-	-

Catatan: ¹ Produksi dalam satuan Pohon

² Produksi dalam satuan kg

³ Produksi dalam satuan rumpun

Sumber: BPS, Statistik Pertanian Hortikultura SPH-TH

Tabel 3.1.7 Produksi Buah-Buahan dan Sayuran Tahunan Menurut Jenis Tanaman di Kecamatan Tanjung Palas Utara (kwintal), 2018-2020

Jenis Tanaman	2018	2019	2020
(1)	(2)	(3)	(4)
1 Alpukat	-	-	740
2 Belimbing	-	29	180
3 Duku/Langsar/Kokosan	1 360	38	301
4 Durian	4 690	166	1 141
5 Jambu Biji	354	73	126
6 Jambu Air	132	-	10
7 Jeruk Siam/Kepron	170	255	235
8 Jeruk Besar	114	25	22
9 Mangga	862	58	224
10 Manggis	-	7	11
11 Nangka/Cempedak	1 914	1 368	3 231
12 Nenas	174	29	56
13 Pepaya	1 088	759	799
14 Pisang	1 200	2 918	6 181
15 Rambutan	1 032	149	412
16 Salak	13	19	89
17 Sawo	-	51	100
18 Markisa/Konyal	-	-	-
19 Sirsak	-	37	54
20 Sukun	-	35	55

PERTANIAN

Lanjutan Tabel 3.1.7

Jenis Tanaman	2018	2019	2020
(1)	(2)	(3)	(4)
21 Apel	-	-	-
22 Anggur	-	-	-
23 Melinjo	23	13	23
24 Petai	131	28	94
25 Jengkol	129	10	21

Sumber: BPS, Statistik Pertanian Hortikultura SPH-BST

3.2 PERKEBUNAN

Tabel 3.2.1 Luas Areal Tanaman Perkebunan Menurut Jenis Tanaman (ha) di Kecamatan Tanjung Palas Utara, 2018-2020

Jenis Tanaman	2018	2019	2020
(1)	(2)	(3)	(4)
1 Kelapa Sawit	157	190	190
2 Kelapa	177	177	177
3 Karet	40	40	40
4 Kopi	-	-	-
5 Kakao	-	8	8
6 Tebu	-	-	-
7 Teh	-	-	-
8 Tembakau	-	-	-

Sumber: Dinas Pertanian Kabupaten Bulungan



PARIWISATA

<https://bulungkab.bps.go.id>

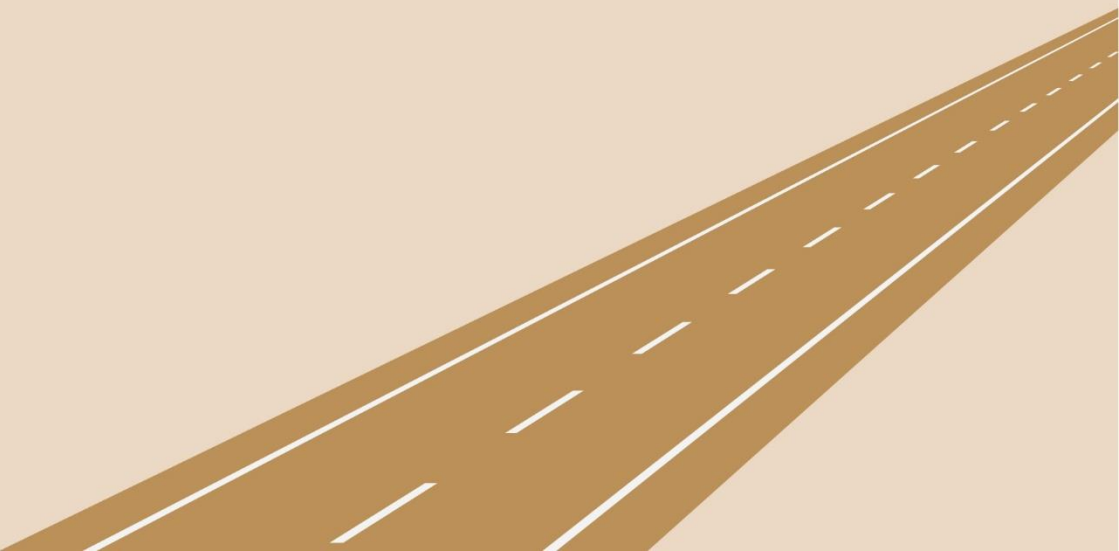

4. PARIWISATA

Tabel 4.1 Banyaknya Sarana dan Prasarana Ekonomi Menurut Desa/Kelurahan dan Jenisnya di Kecamatan Tanjung Palas Utara, 2020

Desa/Kelurahan	Kelompok Pertokoan	Pasar dengan Bangunan Permanen	Pasar dengan Bangunan Semi Permanen	Pasar Tanpa Bangunan
(1)	(2)	(3)	(4)	(5)
1 Pimping	-	-	-	1
2 Kelubir	-	2	-	-
3 Karang Agung	1	1	-	-
4 Ruhui Rahayu	-	-	-	-
5 Panca Agung	1	2	1	1
6 Ardi Mulyo	-	-	-	-
Tanjung Palas Utara	2	5	1	2

PARIWISATA

Lanjutan Tabel 4.1

Desa/Kelurahan	Minimarket/ Swalayan ¹	Toko/Warung Kelontong	Restoran/Rumah Makan
(1)	(6)	(7)	(8)
1 Pimping	-	42	-
2 Kelubir	1	15	1
3 Karang Agung	1	58	2
4 Ruhui Rahayu	-	15	-
5 Panca Agung	2	35	8
6 Ardi Mulyo	-	6	-
Tanjung Palas Utara	4	171	11

Lanjutan Tabel 4.1

Desa/Kelurahan	Warung/Kedai Makanan	Hotel	Hostel/Motel/Losmen/Wisma
(1)	(9)	(10)	(11)
1 Pimping	2	-	-
2 Kelubir	7	-	1
3 Karang Agung	10	-	-
4 Ruhui Rahayu	7	-	-
5 Panca Agung	15	-	5
6 Ardi Mulyo	-	-	-
Tanjung Palas Utara	41	-	6

Catatan: ¹ yang memiliki luas < 400 m²

Sumber: BPS, Pendataan Potensi Desa (Podes) 2020

<https://bulungkebab.bps.go.id>

PARIWISATA

Tabel 4.2 Banyaknya Sarana Lembaga Keuangan Yang Beroperasi Menurut Desa/Kelurahan dan Jenis Koperasi di Kecamatan Tanjung Palas Utara, 2020

Desa/Kelurahan	Bank Umum Pemerintah	Bank Umum Swasta	Bank Perkreditan Rakyat
(1)	(2)	(3)	(4)
1 Pimping	-	-	-
2 Kelubir	-	-	-
3 Karang Agung	1	-	-
4 Ruhui Rahayu	-	-	-
5 Panca Agung	1	-	-
6 Ardi Mulyo	-	-	-
Tanjung Palas Utara	2	-	-

Sumber: BPS, Pendataan Potensi Desa (Podes) 2020

Tabel 4.3 Banyaknya Koperasi yang Masih Aktif Menurut Desa/Kelurahan dan Jenis Koperasi di Kecamatan Tanjung Palas Utara, 2020

Desa/Kelurahan	Koperasi Unit Desa (KUD)	Koperasi Industri Kecil dan Kerajinan Rakyat (Kopinkra)	Koperasi Simpan Pinjam (Kospin)	Koperasi Lainnya
(1)	(2)	(3)	(4)	(5)
1 Pimping	-	-	-	2
2 Kelubir	-	-	-	2
3 Karang Agung	-	-	-	2
4 Ruhui Rahayu	-	-	-	-
5 Panca Agung	-	-	-	-
6 Ardi Mulyo	-	-	-	-
Tanjung Palas Utara	-	-	-	6

Sumber: BPS, Pendataan Potensi Desa (Podes) 2020

PARIWISATA

Tabel 4.4 Jumlah Menara dan Operator Layanan Komunikasi Telepon Seluler Serta Kondisi Sinyal Telepon Seluler Menurut Desa/Kelurahan di Kecamatan Tanjung Palas Utara, 2020

Desa/Kelurahan	Jumlah Menara Telepon Seluler (BTS)	Jumlah Layanan Komunikasi Telepon Seluler Yang Menjangkau di Desa/Kelurahan	Kondisi Sinyal Telepon Seluler di Sebagian Besar Wilayah Desa/Kelurahan
(1)	(2)	(3)	(4)
1 Pimping	1	2	Sangat Kuat
2 Kelubir	1	1	Sangat Kuat
3 Karang Agung	1	1	Sangat Kuat
4 Ruhui Rahayu	1	1	Sangat Kuat
5 Panca Agung	1	1	Sangat Kuat
6 Ardi Mulyo	1	1	Sangat Kuat
Tanjung Palas Utara	6		

Sumber: BPS, Pendataan Potensi Desa (Podes) 2020

Tabel 4.5 Sarana Transportasi Antar Desa/Kelurahan Menurut Desa/Kelurahan di Kecamatan Tanjung Palas Utara, 2020

Desa/Kelurahan	Jenis Transportasi	Keberadaan Angkutan Umum
(1)	(2)	(3)
1 Pimping	Darat	Ada, Dengan Trayek Tetap
2 Kelubir	Darat	Ada, Tanpa Trayek Tetap
3 Karang Agung	Darat	Ada, Dengan Trayek Tetap
4 Ruhui Rahayu	Darat	Ada, Tanpa Trayek Tetap
5 Panca Agung	Darat	Ada, Dengan Trayek Tetap
6 Ardi Mulyo	Darat	Ada, Tanpa Trayek Tetap

Sumber: BPS, Pendataan Potensi Desa (Podes) 2020

<https://bulungankab.bps.go.id/>

PARIWISATA

Tabel 4.6 Kondisi Jalan Darat Antar Desa/Kelurahan Menurut Desa/Kelurahan di Kecamatan Tanjung Palas Utara, 2020

Desa/Kelurahan	Jenis Permukaan Jalan	Dapat Dilalui Kendaraan Bermotor Roda 4 atau Lebih
(1)	(2)	(3)
1 Pimping	Aspal/Beton	Sepanjang Tahun
2 Kelubir	Diperkeras	Sepanjang Tahun
3 Karang Agung	Aspal/Beton	Sepanjang Tahun
4 Ruhui Rahayu	Aspal/Beton	Sepanjang Tahun
5 Panca Agung	Aspal/Beton	Sepanjang Tahun
6 Ardi Mulyo	Diperkeras	Sepanjang Tahun

Sumber: BPS, Pendataan Potensi Desa (Podes) 2020

Tabel 4.7 Keberadaan Kantor Pos/Pos Pembantu/Rumah Pos dan Perusahaan/Agen Jasa Ekspedisi Swasta Menurut Desa/Kelurahan di Kecamatan Tanjung Palas Utara, 2020

Desa/Kelurahan	Kantor Pos/Pos Pembantu/Rumah Pos	Perusahaan/Agen Jasa Ekspedisi Swasta
(1)	(2)	(3)
1 Pimping	Tidak Ada	Tidak Ada
2 Kelubir	Tidak Ada	Tidak Ada
3 Karang Agung	Beroperasi	Tidak Ada
4 Ruhui Rahayu	Tidak Ada	Tidak Ada
5 Panca Agung	Tidak Ada	Tidak Ada
6 Ardi Mulyo	Tidak Ada	Tidak Ada

Sumber: BPS, Pendataan Potensi Desa (Podes) 2020

DATA

MENCERDASKAN BANGSA

<https://bulungankab.bps.go.id>



**BADAN PUSAT STATISTIK
KABUPATEN BULUNGAN**

Jl. Kol. H. Soetadji No. 85 Tanjung Selor 77212, Kalimantan Utara
Telp (0552) 21171, Faks (0552) 22441, Email : bps6502@bps.go.id
Website : bulungankab.bps.go.id