

Kecamatan Windusari Dalam Angka 2016

Windusari Sub-District in Figures



**BADAN PUSAT STATISTIK
KABUPATEN MAGELANG**

Kecamatan Windusari Dalam Angka 2016

Windusari Sub-District in Figures



Judul Buku : **KECAMATAN WINDUSARI DALAM ANGKA
2016**

Katalog BPS : 11.01002.33.08.160

Nomor Publikasi : 3308160.1601

Ukuran Buku : 16,5 X 21,5 cm

Jumlah Halaman : 66

Naskah : Koordinator Statistik Kecamatan Windusari

Gambar Kulit : Seksi IPDS

Diterbitkan oleh : Badan Pusat Statistik Kabupaten Magelang

SAMBUTAN

CAMAT WINDUSARI

Assalamualaikum Warrahmatullah Wabarokatuh

Puji Syukur kehadiran Allah SWT, akhirnya Kecamatan Windusari dapat menerbitkan buku Kecamatan Windusari Dalam Angka 2016. Buku ini diharapkan dapat menjadi cermin untuk mengetahui sejauh mana dan bagaimana laju/gerak pertumbuhan pembangunan yang telah dicapai sekaligus dapat dijadikan sebagai pedoman serta landasan untuk melaksanakan pembangunan di segala bidang yang lebih baik di hari esok. Oleh karena itu kami berharap agar semua Instansi/Dinas/Lembaga baik pemerintah ataupun swasta untuk lebih meningkatkan keanekaragaman data statistik sampai dengan wilayah terkecil baik dari segi jenis, kualitas data maupun ketepatan waktu penyajian.

Kami berharap agar kerjasama dapat lebih ditingkatkan lagi, terutama dalam penyusunan publikasi Kecamatan Windusari Dalam Angka. Kepada semua Instansi/Dinas/Lembaga baik pemerintah maupun swasta di Kecamatan Windusari yang telah membantu terwujudnya buku ini, kami sampaikan terima kasih. Semoga publikasi ini dapat dimanfaatkan sebagai dasar perencanaan serta evaluasi pelaksanaan pembangunan yang berkelanjutan dan bermanfaat bagi para pengguna data.

Wassalamualaikum Warrahmatullah Wabarokatuh

Windusari, Agustus 2016
Camat Windusari

Syiha Bidin Ashodiqi,S.S, S.Sos

KATA PENGANTAR

Buku Kecamatan Windusari Dalam Angka 2016 merupakan gambaran suatu wilayah Kecamatan Windusari yang diterbitkan oleh Koordinator Statistik Kecamatan. Buku ini dimaksudkan untuk memberi gambaran tentang keadaan suatu wilayah secara geografi dan keadaan sosial ekonomi penduduk tingkat kecamatan. Publikasi ini merupakan lanjutan publikasi sebelumnya, yang memuat beberapa perubahan dan perbaikan serta penambahan tabel-tabel. Atas terbitnya buku ini tidak lupa kami sampaikan terima kasih kepada :

1. Yth. Kepala Badan Pusat Statistik Kabupaten Magelang.
2. Yth. Camat Windusari beserta jajarannya.
3. Yth. Kepala Instansi/Dinas/Lembaga, baik Pemerintah maupun swasta se-Kecamatan Windusari.
4. Yth. Kepala Desa dan Perangkat Desa se-Kecamatan Windusari.

Semoga publikasi ini dapat bermanfaat bagi para pengguna data. Harapan terbesar penulis adalah publikasi ini dapat digunakan sebagai rujukan statistik yang terpercaya.

Windusari, Agustus 2016
Koordinator Statistik Kecamatan Windusari

Basuki Abdullah

DAFTAR ISI

KATA SAMBUTAN	ii
KATA PENGANTAR	iii
DAFTAR ISI	iv
DAFTAR TABEL	v
DAFTAR GRAFIK	viii
BAB I. GEOGRAFIS	
Peta Kecamatan Windusari	ix
Peta Kabupaten Magelang	x
Batas-batas wilayah Kecamatan Windusari.....	xi
BAB II. PEMERINTAHAN	
BAB III. KEPENDUDUKAN	
BAB IV. PENDIDIKAN	
BAB V. SOSIAL DAN KESEHATAN	
BAB VI. PENDAPATAN REGIONAL	
BAB VII. PERTANIAN	

DAFTAR TABEL

I. GEOGRAFIS

- 1.1. Luas wilayah Menurut Penggunaan Tanah Dirinci Menurut Desa/Kelurahan, 2015 2
- 1.2. Banyaknya Curah Hujan Dirinci Menurut Bulan, 2013-2015 9
- 1.3. Banyaknya Hari Hujan Dirinci Menurut Bulan, 2013-2015 10

II. PEMERINTAHAN

- 2.1. Nama Kepala Desa dan Sekretaris Desa, 201515
- 2.2. Banyaknya Dusun, RW, RT Menurut Desa, 201516
- 2.3. Klasifikasi Desa 17
- 2.4. Banyaknya Blok Sensus dan Blok Sensus Persiapan18
- 2.5. Banyaknya Balai Desa dan Kantor Desa Dirinci Menurut Desa 19

III. KEPENDUDUKAN

- 3.1. Estimasi Jumlah Penduduk Menurut Jenis Kelamin, Dewasa, Anak-anak Dirinci Menurut Desa, 201521
- 3.2. Estimasi Jumlah Penduduk Menurut Jenis Kelamin Dirinci Menurut Desa, 2015, 22
- 3.3. Luas Wilayah, Jumlah Penduduk dan Kepadatan Penduduk per Km² Dirinci Menurut Desa, 2015 23
- 3.4. Jumlah Penduduk, Rumah Tangga dan Rata-rata Penduduk Tiap Rumah Tangga Dirinci menurut Desa, 201524
- 3.5. *Sex Ratio* Penduduk Dirinci Menurut Desa, 201525

3.6	Estimasi Jumlah Penduduk Menurut Kelompok Umur dan Jenis Kelamin, 2015	26
3.7	Estimasi banyaknya Penduduk Dirinci menurut Desa, Kelompok Umur dan Jenis Kelamin, 2015	27

IV. PENDIDIKAN

4.1.	Jumlah Fasilitas Pendidikan Negeri Dirinci Menurut Desa Dan Jenis Lembaga Pendidikan, 2015	33
4.2.	Jumlah Fasilitas Pendidikan Madrasah Swasta Dirinci Menurut Desa Dan Jenis Lembaga Pendidikan, 2015.....	35
4.3.	Jumlah Sekolah Negeri, Murid, dan Guru Dirinci Menurut Lembaga Pendidikan, 2015	36
4.4.	Jumlah Sekolah Swasta, Murid, dan Guru Dirinci Menurut Lembaga Pendidikan, 2015	37
4.5.	Jumlah Sekolah Madrasah, Murid, dan Guru Dirinci Menurut Lembaga Pendidikan, 2015	38

V. SOSIAL

5.1.	Banyaknya Tempat Ibadah Menurut Desa, 2015	40
5.2.	Banyaknya PUS Peserta KB Aktif dan Bukan Peserta KB Aktif di Jalur Pemerintah Dirinci Menurut Desa dan Jenis Kontrasepsi, 2015.....	41
5.3.	Banyaknya PUS Peserta KB Aktif di Jalur Pemerintah Dirinci Menurut Desa dan Jenis Kontrasepsi, 2015.....	42
5.4.	Banyaknya Dokter, Tenaga Medis dan Dukun Bayi, 2015	44

VI. PENDAPATAN REGIONAL

6.1.	Produk Domestik Regional Bruto menurut Lapangan Usaha atas Dasar Harga Berlaku, 2012-2014	46
------	---	----

6.2. Produk Domestik Regional Bruto menurut Lapangan Usaha Atas Dasar Harga Konstan, 2012-2014	47
6.3. Distribusi Presentase Produk Domestik Regional Bruto Atas Dasar Harga Berlaku, 2012-2014.....	48
6.4. Distribusi Presentase Produk Domestik Regional Bruto Atas Dasar Harga Konstan , 2012-2014.....	49
6.5. Indek Implisit Produk Domestik Regional Bruto, 2012-2014.....	50
6.6. Pertumbuhan Ekonomi Kecamatan Windusari , 2012-2014.....	51

VII. PERTANIAN

7.1. Luas Tanam Bersih, Puso, dan Panen Padi per Bulan, 2015	53
7.2. Luas Tanam Bersih, Puso, dan Panen Jagung per Bulan, 2015	54
7.3. Luas Tanam Bersih, Puso, dan Panen Kacang Tanah per Bulan, 2015 ...	55
7.4. Luas Tanam Bersih, Puso, dan Panen Ubi Kayu per Bulan, 2015.....	56
7.5. Luas Tanam Bersih, Puso, dan Panen Ubi Jalar per Bulan, 2015.....	57

DAFTAR GRAFIK

Grafik 1.1 Luas Penggunaan Tanah, 2015.....	11
Grafik 1.2 Curah Hujan Dirinci menurut Bulan, 2013-2015	12
Grafik 1.3 Hari Hujan Dirinci Menurut Bulan, 2013-2015	13
Grafik 3.1 Piramida Penduduk Menurut Kelompok Umur, 2015.....	30
Grafik 3.2 Banyaknya Penduduk Menurut Dewasa, Anak-anak, 2015	31

BAB I

GEOGRAFIS

<https://magelangkab.go.id>

PETA KABUPATEN

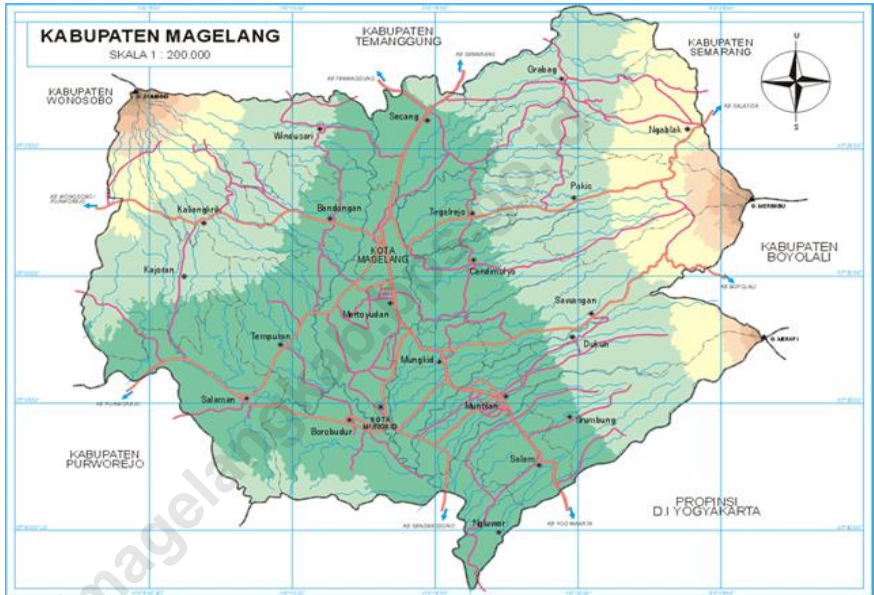

Batas-batas Wilayah Kecamatan Windusari

Adapun wilayah Kecamatan Windusari terletak dibagian sebelah Utara dari wilayah Kabupaten Magelang. Keberadaan wilayah tersebut dibatasi oleh:

1. Sebelah Utara dibatasi Kabupaten Magelang
2. Sebelah Timur dibatasi oleh Kecamatan Secang.
3. Sebelah Selatan dibatasi oleh Kecamatan Bandongan
4. Sebelah Barat dibatasi oleh Kecamatan Kaliangkrik.

Ketinggian Ibukota Kecamatan Windusari dari permukaan laut kurang lebih: 663M.

Tabel 1.1
Luas Wilayah Menurut Penggunaan Tanah
Dirinci Menurut Desa, 2015
 (Ha)

No.	Desa	Tanah Sawah			
		Irigasi Tehnis	Irigasi 1/2Tehnis	Seder- hana	Tadah Hujan
(1)	(2)	(3)	(4)	(5)	(6)
1	Dampit	-	-	-	-
2	Tanjungsari	-	-	118,50	5,00
3	Pasangsari	-	-	91,00	89,00
4	Kembangkuning	-	-	10,00	-
5	Balesari	-	-	24,00	-
6	Banjarsari	-	15,00	89,00	-
7	Bandarsedayu	-	-	80,00	-
8	Windusari	-	49,00	95,00	-
9	Candisari	-	45,00	6,00	-
10	Genito	-	-	49,00	-
11	Wonoroto	-	-	7,00	-
12	Girimulyo	-	-	-	9,00
13	Ngemplak	-	-	-	-
14	Kalijoso	-	-	-	4,00
15	Gunungsari	-	-	-	3,00
16	Mangunsari	-	-	-	4,00
17	Kentengsari	-	35,00	12,40	-
18	Umbulsari	-	44,00	53,10	10,30
19	Semen	-	-	156,00	20,00
20	Gondangrejo	-	15,00	22,00	105,00
Jumlah		-	203,00	813,00	249,30

Sumber Data : Kecamatan Windusari

Lanjutan Tabel 1.1

No.	Desa	Tanah Kering		
		Pekarangan / Bangunan	Tegalan / Kebun	Lainnya
(1)	(2)	(7)	(8)	(9)
1	Dampit	6,25	9,40	-
2	Tanjungsari	27,90	153,03	-
3	Pasangsari	16,40	109,70	-
4	Kembangkuning	34,30	142,25	-
5	Balesari	31,57	146,30	-
6	Banjarsari	38,20	25,96	-
7	Bandarsedayu	24,90	16,05	-
8	Windusari	54,80	121,76	-
9	Candisari	53,90	235,10	-
10	Genito	32,50	232,60	-
11	Wonoroto	13,90	269,45	-
12	Girimulyo	8,00	221,70	-
13	Ngemplak	20,40	329,20	-
14	Kalijoso	12,40	134,90	-
15	Gunungsari	29,90	291,40	-
16	Mangunsari	10,80	96,25	-
17	Kentengsari	7,50	30,92	-
18	Umbulsari	27,90	8,00	-
19	Semen	21,10	3,20	-
20	Gondangrejo	61,53	272,95	-
Jumlah		534,15	2.850,12	-

Sumber Data : Kecamatan Windusari

Lanjutan Tabel 1.1

No.	Desa	Tanah Kering		
		Tambak / Kolam	Rawa	Hutan Negara
(1)	(2)	(10)	(11)	(12)
1	Dampit	-	-	100,00
2	Tanjungsari	0,90	-	-
3	Pasangsari	2,30	-	55,00
4	Kembangkuning	0,60	-	60,00
5	Balesari	0,50	-	80,00
6	Banjarsari	0,80	-	-
7	Bandarsedayu	1,50	-	-
8	Windusari	1,00	-	58,00
9	Candisari	1,30	-	88,00
10	Genito	0,70	-	66,00
11	Wonoroto	-	-	33,00
12	Girimulyo	0,20	-	75,00
13	Ngemplak	-	-	-
14	Kalijoso	0,10	-	-
15	Gunungsari	-	-	55,00
16	Mangunsari	0,10	-	-
17	Kentengsari	0,90	-	-
18	Umbulsari	1,20	-	-
19	Semen	1,50	-	-
20	Gondangrejo	0,50	-	-
Jumlah		14,10	-	670,00

Sumber Data : Kecamatan Windusari

Lanjutan Tabel 1.1

No.	Desa	Tanah Kering		Jumlah Luas Wilayah (Kec.)
		Perkebunan Negara/Swasta	Padang Gembala	
(1)	(2)	(13)	(14)	(15)
1	Dampit	16,00	0,60	217,25
2	Tanjungsari	16,00	2,42	323,75
3	Pasangsari	35,50	3,50	402,90
4	Kembangkuning	9,00	4,60	350,25
5	Balesari	4,00	4,90	355,17
6	Banjarsari	3,00	2,70	226,86
7	Bandarsedayu	-	1,90	236,35
8	Windusari	11,00	6,10	415,66
9	Candisari	39,50	3,59	574,08
10	Genito	7,00	3,28	423,08
11	Wonoroto	33,50	1,50	358,35
12	Girimulyo	9,00	0,90	323,80
13	Ngemplak	10,00	2,82	262,42
14	Kalijoso	8,00	1,29	160,69
15	Gunungsari	7,02	1,70	388,02
16	Mangunsari	4,00	1,20	116,35
17	Kentengsari	2,00	1,00	89,72
18	Umbulsari	-	1,50	146,00
19	Semen	-	2,30	204,10
20	Gondangrejo	5,00	5,60	489,18
Jumlah		219,52	53,40	6.063,98

Sumber Data : Kecamatan Windusari

Tabel 1.2
Banyaknya Curah Hujan
Dirinci Menurut Bulan 2013 - 2015

BULAN	Banyaknya Curah Hujan (mm)		
	2013	2014	2015
1	2	3	4
1. Januari	496	342	458
2. Pebruari	419	309	336
3. Maret	332	211	664
4. April	278	209	333
5. Mei	229	82	114
6. Juni	197	52	35
7. Juli	201	290	-
8. Agustus	5	50	-
9. September	-	-	-
10. Oktober	209	-	-
11. Nopember	246	284	284
12. Desember	209	417	233
J U M L A H	2821	2246	2457

Sumber Data : BPPK Kecamatan

Tabel 1.3
Banyaknya Hari Hujan
Dirinci Menurut Bulan 2013 - 2015

BULAN	Banyaknya Hari Hujan (Hari)		
	2013	2014	2015
(1)	(2)	(3)	(4)
1. Januari	21	19	19
2. Pebruari	19	21	18
3. Maret	15	17	21
4. April	10	14	20
5. Mei	5	11	7
6. Juni	12	5	3
7. Juli	9	11	-
8. Agustus	1	4	-
9. September	-	-	-
10. Oktober	6	-	-
11. Nopember	12	17	17
12. Desember	15	21	21
J U M L A H	125	140	126

Sumber Data : BPPK Kecamatan

Grafik 1. 1
Grafik Luas Penggunaan Lahan, 2015

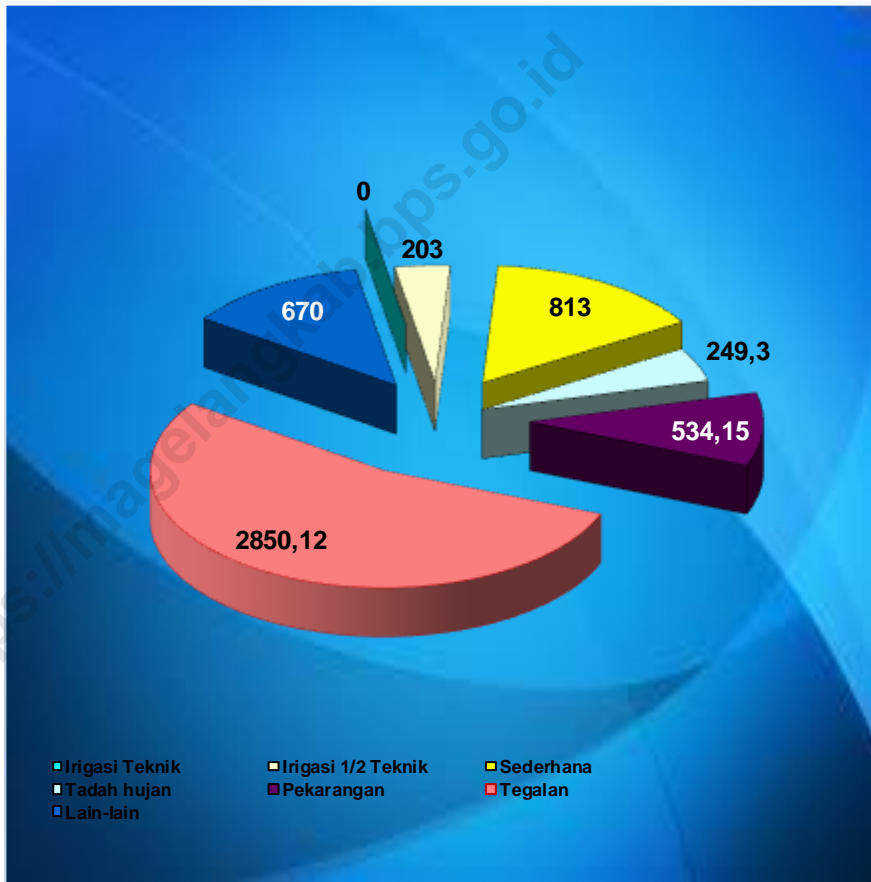

Sumber Data : BPPK Kecamatan

Grafik 1. 2
Grafik Curah Hujan
Dirinci Menurut Bulan,
2013 - 2015

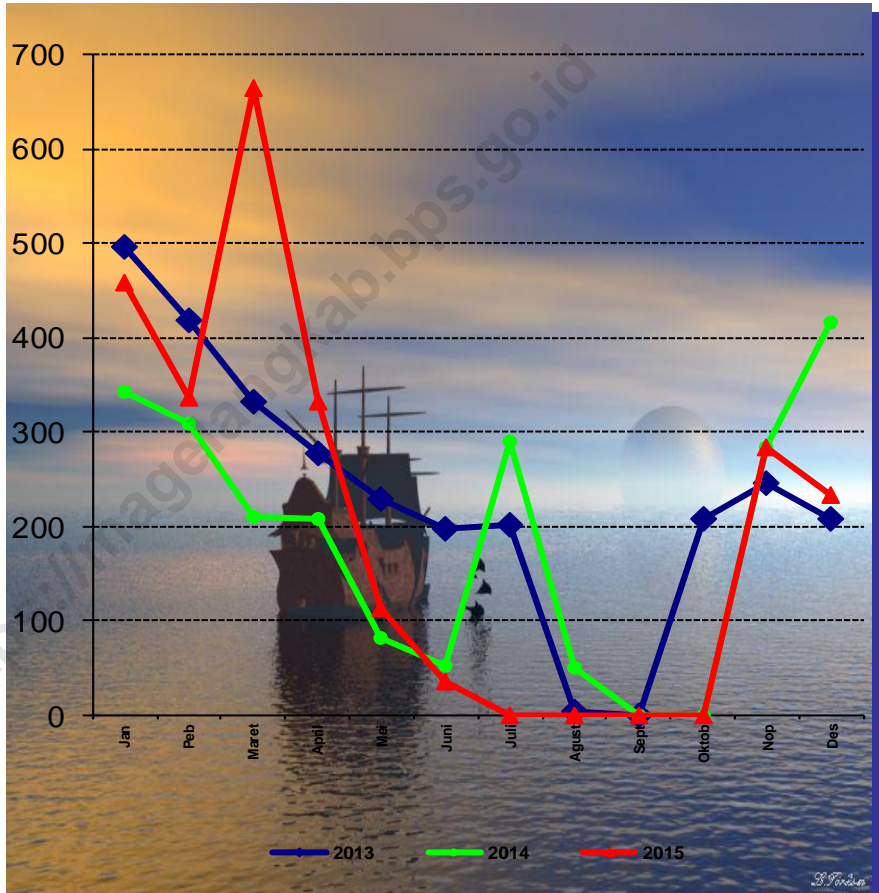

Sumber Data : BPPK Kecamatan

Grafik 1.3
Grafik Hari Hujan
Dirinci Menurut Bulan,
2013 - 2015

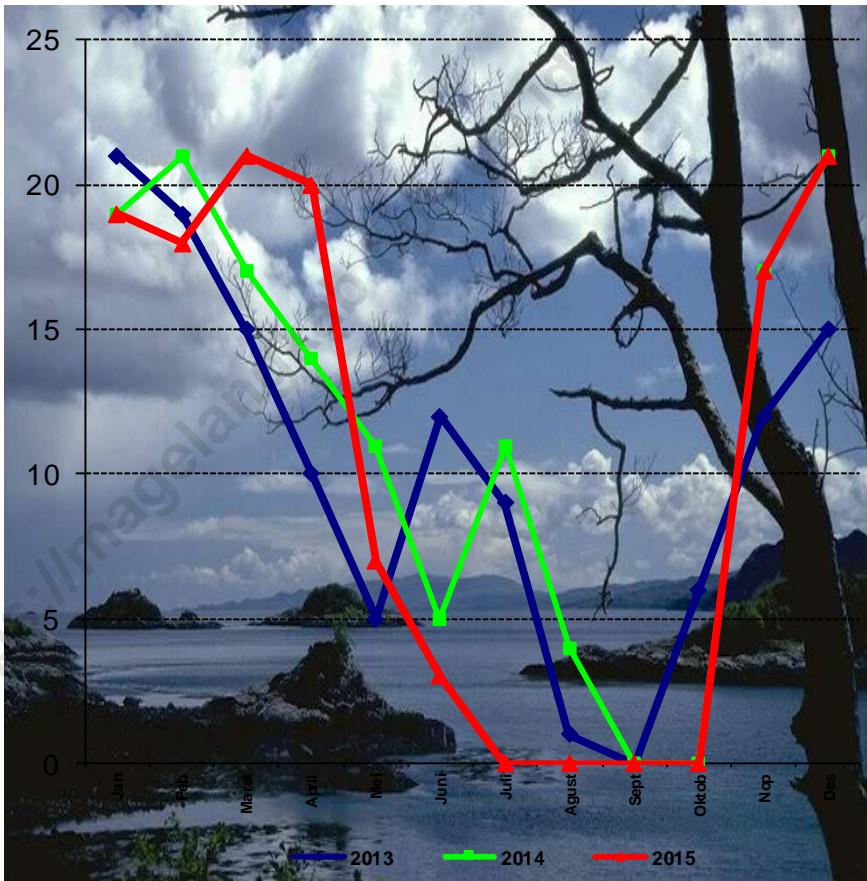

Sumber Data : BPPK Kecamatan

BAB II

PEMERINTAHAN

<https://magelang.go.id>

Tabel 2.1
**Nama Kepala Desa Dan Sekretaris Desa,
 2015**

No.	Desa	Nama Kepala Desa	Nama Sekretaris Desa
(1)	(2)	(3)	(4)
1	Dampit	Kabul	-
2	Tanjungsari	Mubaiduloh	Sukoco
3	Pasangsari	Syaiful Mujab	Sam Ani
4	Kembangkuning	Azis Muslim	-
5	Balesari	H. Sutyono	-
6	Banjarsari	Suryono	Dwi Gesti
7	Bandarsedayu	Subagiono	-
8	Windusari	Toyani	Warmanto
9	Candisari	Slamet Widodo	Wasno
10	Genito	Trasmantoyo	Suprayitno
11	Wonoroto	Abdul Kholik	Komari
12	Girimulyo	-	Rokip
13	Ngemplak	Kirna	M. Hisyam
14	Kalijoso	Eko Susilo	Tri Tiswo
15	Gunungsari	Suwadi	Sukamto
16	Mangunsari	Sumaryati	Isroil
17	Kentengsari	Mustaqim	-
18	Umbulsari	H. Budi Santoso, SE.	-
19	Semen	Muhamad Faizin	-
20	Gondangrejo	Sukamto	Edi Kustanto

Sumber Data : Kecamatan Windusari

Tabel 2.2
**Banyaknya Dusun, Rw, Rt Menurut Desa,
 2015**

No.	Desa	Banyaknya		
		Dusun	RW	RT
(1)	(2)	(3)	(4)	(5)
1	Dampit	2	2	6
2	Tanjungsari	6	6	27
3	Pasangsari	13	13	32
4	Kembangkuning	5	5	28
5	Balesari	5	7	28
6	Banjarsari	5	6	22
7	Bandarsedayu	7	8	18
8	Windusari	9	9	27
9	Candisari	9	9	39
10	Genito	10	10	36
11	Wonoroto	6	7	30
12	Girimulyo	3	5	16
13	Ngemplak	4	4	26
14	Kalijoso	3	4	13
15	Gunungsari	5	4	21
16	Mangunsari	5	4	12
17	Kentengsari	5	2	7
18	Umbulsari	6	5	12
19	Semen	6	6	12
20	Gondangrejo	9	14	44
Jumlah		123	130	456

Sumber Data : Kecamatan Windusari

Tabel 2.3
Klasifikasi Desa

No.	Desa	Banyaknya		
		Swadaya	Swakarya	Swa Sembada
(1)	(2)	(3)	(4)	(5)
1	Dampit	-	-	1
2	Tanjungsari	-	-	1
3	Pasangsari	-	-	1
4	Kembangkuning	-	-	1
5	Balesari	-	-	1
6	Banjarsari	-	-	1
7	Bandarsedayu	-	-	1
8	Windusari	-	-	1
9	Candisari	-	-	1
10	Genito	-	-	1
11	Wonoroto	-	-	1
12	Girimulyo	-	-	1
13	Ngemplak	-	-	1
14	Kalijoso	-	-	1
15	Gunungsari	-	-	1
16	Mangunsari	-	-	1
17	Kentengsari	-	-	1
18	Umbulsari	-	-	1
19	Semen	-	-	1
20	Gondangrejo	-	-	1
Jumlah		-	-	20

Sumber Data : Kecamatan Windusari

Tabel 2.4
**Banyaknya Blok Sensus Biasa dan Blok Sensus
 Persiapan**

No.	Desa	Banyaknya		
		Blok Sensus Biasa	Blok Sensus Persiapan	Jumlah Blok Sensus
(1)	(2)	(3)	(4)	(5)
1	Dampit	2	2	4
2	Tanjungsari	7	3	10
3	Pasangsari	9	1	10
4	Kembangkuning	7	1	8
5	Balesari	8	1	9
6	Banjarsari	6	2	8
7	Bandarsedayu	4	3	7
8	Windusari	8	1	9
9	Candisari	8	3	11
10	Genito	8	2	10
11	Wonoroto	7	2	9
12	Girimulyo	4	2	6
13	Ngemplak	6	2	8
14	Kalijoso	3	1	4
15	Gunungsari	5	2	7
16	Mangunsari	3	2	5
17	Kentengsari	3	2	5
18	Umbulsari	4	1	5
19	Semen	3	3	6
20	Gondangrejo	9	1	10
Jumlah		114	37	151

Sumber Data : BPS Kab. Magelang

Tabel 2.5
**Banyaknya Balai Desa Dan Kantor Desa
 Dirinci Menurut Desa , 2015**

No.	Desa	Banyaknya	
		Balai Desa	Kantor Desa
(1)	(2)	(3)	(4)
1	Dampit	-	1
2	Tanjungsari	1	1
3	Pasangsari	1	1
4	Kembangkuning	1	1
5	Balesari	1	1
6	Banjarsari	1	1
7	Bandarsedayu	1	1
8	Windusari	1	1
9	Candisari	1	1
10	Genito	1	1
11	Wonoroto	1	1
12	Girimulyo	1	1
13	Ngemplak	1	1
14	Kalijoso	1	1
15	Gunungsari	1	1
16	Mangunsari	1	1
17	Kentengsari	1	1
18	Umbulsari	1	1
19	Semen	1	1
20	Gondangrejo	1	1
Jumlah		19	20

Sumber Data : Kecamatan Windusari

BAB III

KEPENDUDUKAN

<https://magelang.kanpos.go.id>

Tabel 3.1
**Estimasi Banyaknya Penduduk Menurut Jenis Kelamin
 Dewasa, Anak-Anak, Dirinci Menurut Desa,
 2015**

No.	Desa	Jumlah Rumah Tangga	Penduduk				Total Penduduk
			Dewasa		Anak-anak		
			L	P	L	P	
(1)	(2)	(3)	(4)	(5)	(6)	(7)	(8)
1	Dampit	360	403	380	151	142	1.076
2	Tanjungsari	850	1.283	1.138	487	428	3.336
3	Pasangsari	1.072	1.488	1.423	567	533	4.011
4	Kembangkuning	1.027	1.165	1.081	444	406	3.096
5	Balesari	935	976	1.002	372	375	2.725
6	Banjarsari	668	845	920	322	345	2.432
7	Bandarsedayu	454	606	610	231	228	1.675
8	Windusari	926	1.230	1.256	469	471	3.426
9	Candisari	992	1.467	1.402	559	524	3.952
10	Genito	954	1.304	1.266	498	474	3.542
11	Wonoroto	825	1.235	1.157	471	438	3.301
12	Girimulyo	405	607	596	231	224	1.658
13	Ngemplak	602	1.003	938	384	354	2.679
14	Kalijoso	265	452	409	173	152	1.186
15	Gunungsari	564	793	747	301	283	2.124
16	Mangunsari	305	515	464	196	174	1.349
17	Kentengsari	233	400	376	153	141	1.070
18	Umbulsari	308	484	466	185	175	1.310
19	Semen	372	469	477	180	180	1.306
20	Gondangrejo	1.324	1.465	1.442	560	541	4.008
Jumlah		13.441	18.190	17.550	6.934	6.588	49.262

Sumber Data: BPS Kab. Magelang

Ket. : Dewasa 15 tahun keatas

Anak-anak 15 tahun kebawah

Tabel 3.2
**Estimasi Jumlah Penduduk Menurut Jenis Kelamin
 Dirinci Menurut Desa, 2015**

No.	Desa	Penduduk		Jumlah Total Penduduk
		Laki-laki	Perempuan	
(1)	(2)	(3)	(4)	(5)
1	Dampit	554	522	1.076
2	Tanjungsari	1.770	1.566	3.336
3	Pasangsari	2.055	1.956	4.011
4	Kembangkuning	1.609	1.487	3.096
5	Balesari	1.348	1.377	2.725
6	Banjarsari	1.167	1.265	2.432
7	Bandarsedayu	837	838	1.675
8	Windusari	1.699	1.727	3.426
9	Candisari	2.026	1.926	3.952
10	Genito	1.802	1.740	3.542
11	Wonoroto	1.706	1.595	3.301
12	Girimulyo	838	820	1.658
13	Ngemplak	1.387	1.292	2.679
14	Kalijoso	625	561	1.186
15	Gunungsari	1.094	1.030	2.124
16	Mangunsari	711	638	1.349
17	Kentengsari	553	517	1.070
18	Umbulsari	669	641	1.310
19	Semen	649	657	1.306
20	Gondangrejo	2.025	1.983	4.008
Jumlah		25.124	24.138	49.262

Sumber Data: BPS Kab. Magelang

Tabel 3.3
**Luas Wilayah, Jumlah Penduduk
 Dan Kepadatan Penduduk Per Km² Dirinci
 Menurut Desa, 2015**

No.	Desa	Luas Wilayah (Km ²)	Jumlah Penduduk	Kepadatan Penduduk
(1)	(2)	(3)	(4)	(5)
1	Dampit	2,18	1.076	493,58
2	Tanjungsari	3,23	3.336	1.032,82
3	Pasangsari	4,04	4.011	992,82
4	Kembangkuning	3,5	3.096	884,57
5	Balesari	3,55	2.725	767,61
6	Banjarsari	2,27	2.432	1.071,37
7	Bandarsedayu	2,36	1.675	709,75
8	Windusari	4,15	3.426	825,54
9	Candisari	5,7	3.952	693,33
10	Genito	4,23	3.542	837,35
11	Wonoroto	3,58	3.301	922,07
12	Girimulyo	3,24	1.658	511,73
13	Ngemplak	3,62	2.679	740,06
14	Kalijoso	1,61	1.186	736,65
15	Gunungsari	3,88	2.124	547,42
16	Mangunsari	1,17	1.349	1.152,99
17	Kentengsari	0,9	1.070	1.188,89
18	Umbulsari	1,46	1.310	897,26
19	Semen	2,09	1.306	624,88
20	Gondangrejo	4,89	4.008	819,63
Jumlah		61,65	49.262	799,06

Sumber Data : Monografi Desa dan BPS Kab. Magelang

Tabel 3.4
**Jumlah Penduduk, Rumah Tangga
 Dan Rata-Rata Penduduk Tiap Rumah Tangga
 Dirinci Menurut Desa, 2015**

No.	Desa	Jumlah Penduduk	Jumlah Rumah Tangga	Rata-rata Jiwa / Rumah tangga
(1)	(2)	(3)	(4)	(5)
1	Dampit	1.076	360	3,0
2	Tanjungsari	3.336	850	3,9
3	Pasangsari	4.011	1.072	3,7
4	Kembangkuning	3.096	1.027	3,0
5	Balesari	2.725	935	2,9
6	Banjarsari	2.432	668	3,6
7	Bandarsedayu	1.675	454	3,7
8	Windusari	3.426	926	3,7
9	Candisari	3.952	992	4,0
10	Genito	3.542	954	3,7
11	Wonoroto	3.301	825	4,0
12	Girimulyo	1.658	405	4,1
13	Ngemplak	2.679	602	4,5
14	Kalijoso	1.186	265	4,5
15	Gunungsari	2.124	564	3,8
16	Mangunsari	1.349	305	4,4
17	Kentengsari	1.070	233	4,6
18	Umbulsari	1.310	308	4,3
19	Semen	1.306	372	3,5
20	Gondangrejo	4.008	1.324	3,0
Jumlah		49.262	13.441	3,7

Sumber Data : Monografi Desa

Tabel 3.5
**Sex Ratio Penduduk Dirinci Menurut Desa,
 2015**

No.	Desa	Penduduk			Sex Ratio
		Laki-laki	Perempuan	Jumlah	
(1)	(2)	(3)	(4)	(5)	(6)
1	Dampit	554	522	1.076	106
2	Tanjungsari	1.770	1.566	3.336	113
3	Pasangsari	2.055	1.956	4.011	105
4	Kembangkuning	1.609	1.487	3.096	108
5	Balesari	1.348	1.377	2.725	98
6	Banjarsari	1.167	1.265	2.432	92
7	Bandarsedayu	837	838	1.675	100
8	Windusari	1.699	1.727	3.426	98
9	Candisari	2.026	1.926	3.952	105
10	Genito	1.802	1.740	3.542	104
11	Wonoroto	1.706	1.595	3.301	107
12	Girimulyo	838	820	1.658	102
13	Ngemplak	1.387	1.292	2.679	107
14	Kalijoso	625	561	1.186	111
15	Gunungsari	1.094	1.030	2.124	106
16	Mangunsari	711	638	1.349	111
17	Kentengsari	553	517	1.070	107
18	Umbulsari	669	641	1.310	104
19	Semen	649	657	1.306	99
20	Gondangrejo	2.025	1.983	4.008	102
Jumlah		25.124	24.138	49.262	104,08

Sumber Data : BPS Kab. Magelang

Tabel 3.6
**Estimasi Jumlah Penduduk Menurut Kelompok Umur
 Dan Jenis Kelamin,
 2015**

No.	Kelompok Umur	P E N D U D U K		
		Laki-laki	Perempuan	Jumlah
(1)	(2)	(3)	(4)	(5)
1	0 - 4	2.236	2.100	4.336
2	5 - 9	2.326	2.233	4.559
3	10 - 14	2.372	2.255	4.627
4	15 - 19	2.193	1.778	3.971
5	20 -24	2.000	1.714	3.714
6	25 - 29	1.604	1.519	3.123
7	30 - 34	1.661	1.794	3.455
8	35 - 39	1.856	1.870	3.726
9	40 - 44	1.733	1.716	3.449
10	45 - 49	1.620	1.673	3.293
11	50 - 54	1.536	1.497	3.033
12	55 - 59	1.213	1.262	2.475
13	60 - 64	1.085	931	2.016
14	65 - 69	675	673	1.348
15	70 - 74	458	491	949
16	75 +	556	632	1.188
Jumlah		25.124	24.138	49.262

Sumber Data : BPS Kab. Magelang

Tabel 3.7
**Estimasi Banyaknya Penduduk Dirinci Menurut Desa,
Kelompok Umur Dan Jenis Kelamin,
2015**

No.	Desa	KELOMPOK UMUR							
		0 - 4		5 - 9		10 - 14		15 - 19	
		L	P	L	P	L	P	L	P
(1)	(2)	(3)	(4)	(5)	(6)	(7)	(8)	(9)	(10)
1	Dampit	48	45	51	48	52	49	49	38
2	Tanjungsari	157	137	163	145	167	146	155	115
3	Pasangsari	183	170	191	181	193	182	178	144
4	Kembangkuning	143	129	149	138	152	139	140	109
5	Balesari	120	120	125	126	127	129	118	101
6	Banjarsari	104	110	108	117	110	118	102	96
7	Bandarsedayu	74	73	78	77	79	78	72	62
8	Windusari	151	150	157	160	161	161	149	127
9	Candisari	181	167	187	177	191	180	176	142
10	Genito	161	151	167	161	170	162	158	128
11	Wonoroto	152	141	158	148	161	149	149	117
12	Girimulyo	74	72	78	76	79	76	73	60
13	Ngemplak	125	113	128	119	131	122	121	96
14	Kalijoso	56	48	58	52	59	52	54	41
15	Gunungsari	97	90	101	96	103	97	95	76
16	Mangunsari	63	55	66	59	67	60	62	47
17	Kentengsari	49	45	52	48	52	48	49	38
18	Umbulsari	59	55	62	60	64	60	59	47
19	Semen	58	57	60	61	62	62	57	48
20	Gondangrejo	181	172	187	184	192	185	177	146
Jumlah		2.236	2.100	2.326	2.233	2.372	2.255	2.193	1.778

Sumber Data : BPS Kab. Magelang

Lanjutan Tabel 3.7

No.	Desa	KELOMPOK UMUR							
		20 - 24		25 - 29		30 - 34		35 - 39	
		L	P	L	P	L	P	L	P
(1)	(2)	(11)	(12)	(13)	(14)	(15)	(16)	(17)	(18)
1	Dampit	44	37	36	33	37	38	41	41
2	Tanjungsari	141	111	113	98	117	116	130	122
3	Pasangsari	164	139	132	123	136	146	152	151
4	Kembangkuning	128	106	103	93	106	111	119	116
5	Balesari	108	96	85	87	89	102	100	106
6	Banjarsari	92	90	75	80	77	94	86	98
7	Bandarsedayu	67	59	54	53	55	63	62	64
8	Windusari	135	123	109	109	112	128	125	134
9	Candisari	162	137	129	121	134	143	150	149
10	Genito	143	124	115	110	119	130	133	135
11	Wonoroto	135	113	109	100	113	119	127	124
12	Girimulyo	67	58	54	51	55	61	62	64
13	Ngemplak	110	92	89	82	91	96	102	100
14	Kalijoso	49	40	40	36	42	41	46	45
15	Gunungsari	87	73	70	64	72	77	81	80
16	Mangunsari	57	45	46	40	48	47	53	49
17	Kentengsari	44	37	34	33	37	38	40	40
18	Umbulsari	53	46	42	40	44	48	50	49
19	Semen	52	47	41	41	43	49	48	51
20	Gondangrejo	162	141	128	125	134	147	149	152
Jumlah		2.000	1.714	1.604	1.519	1.661	1.794	1.856	1.870

Lanjutan Tabel 3.7

No.	Desa	KELOMPOK UMUR							
		40 - 44		45 - 49		50 - 54		55 - 59	
		L	P	L	P	L	P	L	P
(1)	(2)	(19)	(20)	(21)	(22)	(23)	(24)	(25)	(26)
1	Dampit	38	37	36	36	34	32	27	28
2	Tanjungsari	122	111	114	108	109	97	85	82
3	Pasangsari	142	139	132	136	126	121	99	102
4	Kembangkuning	111	105	103	103	99	92	78	78
5	Balesari	93	98	87	96	82	86	65	72
6	Banjarsari	81	90	75	87	71	78	58	66
7	Bandarsedayu	57	59	54	58	51	51	40	44
8	Windusari	118	122	111	119	103	107	82	91
9	Candisari	140	137	131	134	124	120	97	101
10	Genito	124	124	116	121	110	108	88	91
11	Wonoroto	118	113	110	110	104	99	82	84
12	Girimulyo	57	58	54	57	51	51	42	42
13	Ngemplak	96	92	90	89	85	80	66	67
14	Kalijoso	43	40	40	39	38	35	30	29
15	Gunungsari	76	73	71	71	67	64	53	53
16	Mangunsari	49	47	46	44	44	40	34	34
17	Kentengsari	38	37	36	36	34	32	27	27
18	Umbulsari	46	44	43	46	41	40	32	33
19	Semen	44	47	41	45	39	41	31	35
20	Gondangrejo	140	143	130	138	124	123	97	103
Jumlah		1.733	1.716	1.620	1.673	1.536	1.497	1.213	1.262

Lanjutan Tabel 3.7

No.	Desa	KELOMPOK UMUR								Jumlah	
		60 - 64		65 - 69		70 - 74		75 +		Total	
		L	P	L	P	L	P	L	P	L	P
(1)	(2)	(27)	(28)	(29)	(30)	(31)	(32)	(33)	(34)	(35)	(36)
1	Dampit	24	20	15	15	10	11	12	14	554	522
2	Tanjungsari	77	61	48	44	33	32	39	41	1.770	1.566
3	Pasangsari	89	76	56	55	36	40	46	51	2.055	1.956
4	Kembangkuning	70	57	43	42	29	30	36	39	1.609	1.487
5	Balesari	59	54	36	39	24	28	30	37	1.348	1.377
6	Banjarsari	50	47	32	35	21	26	25	33	1.167	1.265
7	Bandarsedayu	36	34	23	24	16	17	19	22	837	838
8	Windusari	73	67	45	48	30	35	38	46	1.699	1.727
9	Candisari	88	73	54	54	37	41	45	50	2.026	1.926
10	Genito	76	66	49	48	33	35	40	46	1.802	1.740
11	Wonoroto	73	60	45	44	32	32	38	42	1.706	1.595
12	Girimulyo	35	32	23	23	15	17	19	22	838	820
13	Ngemplak	60	50	37	36	25	26	31	32	1.387	1.292
14	Kalijoso	28	22	17	16	12	11	13	14	625	561
15	Gunungsari	47	40	29	28	20	21	25	27	1.094	1.030
16	Mangunsari	31	24	19	17	13	13	13	17	711	638
17	Kentengsari	24	20	15	14	10	10	12	14	553	517
18	Umbulsari	29	25	18	18	13	13	14	17	669	641
19	Semen	28	26	17	17	12	13	16	17	649	657
20	Gondangrejo	88	77	54	56	37	40	45	51	2.025	1.983
Jumlah		1.085	931	675	673	458	491	556	632	25.124	24.138

Sumber Data: BPS Kab. Magelang

Grafik 3. 1
Piramida Penduduk
Menurut Kelompok Umur,
2015

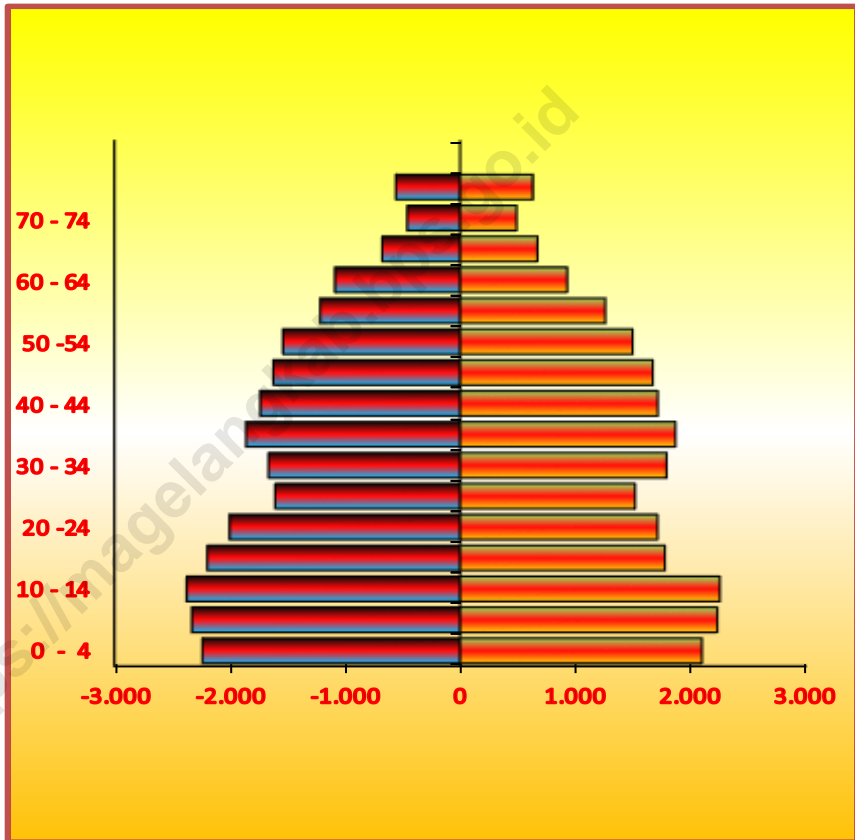

Sumber Data : BPS Kab. Magelang

Grafik 3. 2
Grafik Banyaknya Penduduk
Menurut Dewasa, Anak - Anak,
2015

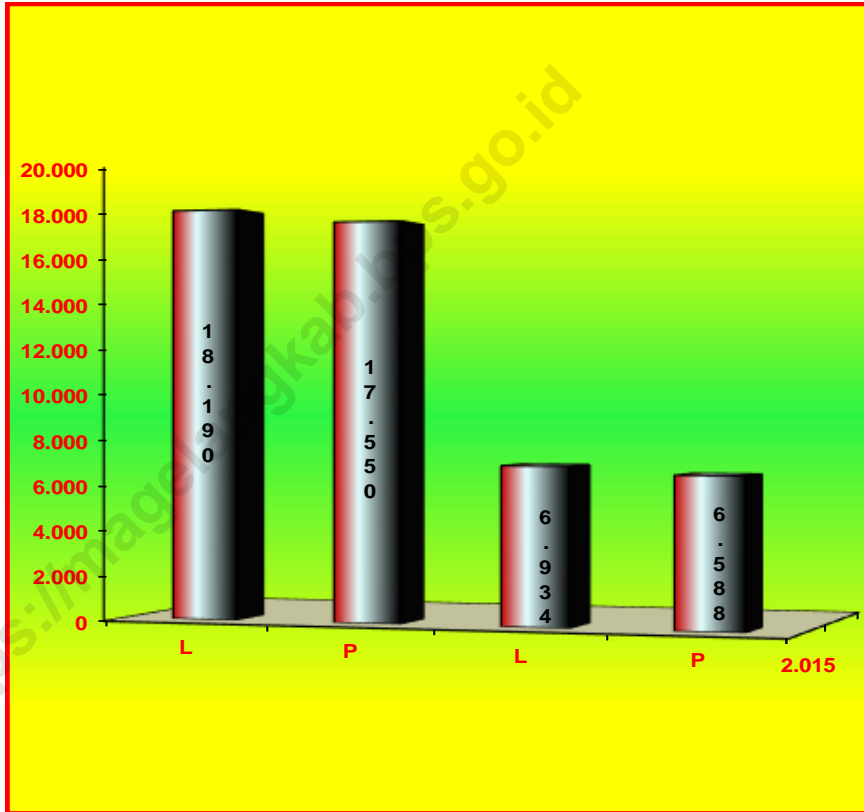

Sumber Data : BPS Kab. Magelang

BAB IV

PENDIDIKAN

<https://magelangkab.go.id>

Tabel 4.1
**Jumlah Fasilitas Pendidikan Negeri Dirinci
 Menurut Desa Dan Jenis Lembaga Pendidikan, 2015**

No	Desa	TK	SD	SMP	SMP	MTS
(1)	(2)	(3)	(4)	(5)	(6)	(7)
1	Dampit	-	1	-	-	-
2	Tanjungsari	-	2	-	-	-
3	Pasangsari	-	1	-	-	-
4	Kembangkuning	-	2	-	-	-
5	Balesari	-	-	-	-	-
6	Banjarsari	-	1	-	-	-
7	Bandarsedayu	-	1	-	-	-
8	Windusari	-	2	1	1	1
9	Candisari	-	1	-	-	-
10	Genito	-	1	1	1	-
11	Wonoroto	-	1	-	-	-
12	Girimulyo	-	1	-	-	-
13	Ngemplak	-	1	-	-	-
14	Kalijoso	-	1	-	-	-
15	Gunungsari	-	1	-	-	-
16	Mangunsari	-	1	-	-	-
17	Kentengsari	-	1	-	-	-
18	Umbulsari	-	1	-	-	-
19	Semen	-	1	-	-	-
20	Gondangrejo	-	1	-	-	-
Jumlah		0	22	2	2	1

Lanjutan Tabel 4.1
**Jumlah Fasilitas Pendidikan Negeri Dirinci
 Menurut Desa Dan Jenis Lembaga Pendidikan, 2015**

No	Desa	SMA	MA	SMK	PT
(1)	(2)	(8)	(9)	(10)	(11)
1	Dampit	-	-	-	-
2	Tanjungsari	-	-	-	-
3	Pasangsari	-	-	-	-
4	Kembangkuning	-	-	-	-
5	Balesari	-	-	-	-
6	Banjarsari	-	-	1	-
7	Bandarsedayu	-	-	-	-
8	Windusari	-	-	-	-
9	Candisari	-	-	-	-
10	Genito	-	-	-	-
11	Wonoroto	-	-	-	-
12	Girimulyo	-	-	-	-
13	Ngemplak	-	-	-	-
14	Kalijoso	-	-	-	-
15	Gunungsari	-	-	-	-
16	Mangunsari	-	-	-	-
17	Kentengsari	-	-	-	-
18	Umbulsari	-	-	-	-
19	Semen	-	-	-	-
20	Gondangrejo	-	-	-	-
Jumlah		0	0	1	0

Sumber Data: Disdikpora Kab. Magelang

Tabel 4.2
**Jumlah Fasilitas Pendidikan Madrasah Swasta Dirinci
 Menurut Desa Dan Jenis Lembaga Pendidikan, 2015**

No	Desa	TK/RA	MI	MTS	MA
(1)	(2)	(3)	(4)	(5)	(8)
1	Dampit	-	-	-	-
2	Tanjungsari	1	1	1	-
3	Pasangsari	1	1	-	-
4	Kembangkuning	2	1	-	-
5	Balesari	2	1	-	-
6	Banjarsari	1	1	-	-
7	Bandarsedayu	1	1	-	-
8	Windusari	1	1	1	1
9	Candisari	1	1	-	-
10	Genito	1	1	-	-
11	Wonoroto	1	1	1	-
12	Girimulyo	-	-	-	-
13	Ngemplak	-	1	1	-
14	Kalijoso	-	-	-	-
15	Gunungsari	1	1	-	-
16	Mangunsari	1	1	-	-
17	Kentengsari	1	1	-	-
18	Umbulsari	-	1	-	-
19	Semen	1	1	-	-
20	Gondangrejo	1	1	-	-
Jumlah		17	17	4	1

Sumber Data : Kemenag. Kab. Magelang

Tabel 4.3
**Jumlah Sekolah Negeri, Murid dan Guru Dirinci
 Menurut Lembaga Pendidikan, 2015**

No	Lembaga Pendidikan	Jumlah	Murid	Guru	Rasio
(1)	(2)	(3)	(4)	(6)	(7)
1	TK	-	-	-	-
2	SD	22	3 356	209	16
3	SMP	2	752	49	15
4	SMA	-	-	-	-
5	SMK	1	580	46	13
Jumlah		25	4 688	304	44

Sumber Data: Disdikpora Kab. Magelang

Tabel 4.4
**Jumlah Sekolah Swasta, Murid dan Guru Dirinci
 Menurut Lembaga Pendidikan, 2015**

No	Lembaga Pendidikan	Jumlah	Murid	Guru	Rasio
(2)	(3)	(4)	(5)	(6)	(7)
1	TK	15	349	27	13
2	SD	-	-	-	-
3	SMP	-	-	-	-
4	SMA	-	-	-	-
5	SMK	2	194	35	6
Jumlah		17	0 543	62	9

Sumber Data: Disdikpora Kab. Magelang

Tabel 4.5
**Jumlah Sekolah Madrasah, Murid dan Guru Dirinci
 Menurut Lembaga Pendidikan, 2015**

No	Lembaga Pendidikan	Jumlah	Murid	Guru	Rasio
(1)	(2)	(3)	(4)	(6)	
1	RA / BA	17	511	17	30
2	MI	16	2 188	143	15
3	MTs	5	1,271	99	13
4	MA	1	86	15	6
Jumlah		39	4 056	274	15

Sumber Data : Kemenag. Kab. Magelang

BAB V
SOSIAL
&
KESEHATAN

<https://masangkab.go.id>

Tabel 5.1
**Banyaknya Tempat Ibadah
 Dirinci Menurut Desa, 2015**

No.	Desa	Banyaknya			
		Masjid	Langgar / Mushola	Gereja	Kuil/Pura /Vihara
(1)	(2)	(3)	(4)	(5)	(6)
1	Dampit	2	1	-	-
2	Tanjungsari	7	12	-	-
3	Pasangsari	12	9	-	-
4	Kembangkuning	9	12	-	-
5	Balesari	7	6	-	-
6	Banjarsari	5	12	-	-
7	Bandarsedayu	7	4	-	-
8	Windusari	10	14	-	-
9	Candisari	10	13	-	-
10	Genito	9	2	-	-
11	Wonoroto	4	2	-	-
12	Girimulyo	2	6	-	-
13	Ngemplak	5	6	-	-
14	Kalijoso	3	0	-	-
15	Gunungsari	3	3	-	-
16	Mangunsari	5	1	-	-
17	Kentengsari	3	2	-	-
18	Umbulsari	6	2	-	-
19	Semen	6	3	-	-
20	Gondangrejo	11	13	-	-
Jumlah		126	123	0	0

Sumber Data : KUA Kec. Windusari

Tabel 5.2
**Banyaknya Pasangan Usia Subur Peserta KB Aktif
 dan Bukan Peserta KB Aktif Dijalur Pemerintah
 Dirinci Menurut Desa dan Jenis Kontrasepsi, 2015**

No	Desa	PUS	Peserta KB	% thd PUS	Bukan Peserta KB	% thd PUS
(1)	(2)	(3)	(4)	(5)	(6)	(7)
1	Dampit	245	213	86.94	32	13.06
2	Tanjungsari	600	434	72.33	166	27.67
3	Pasangsari	899	553	61.51	346	38.49
4	Kembangkuning	617	472	76.50	145	23.50
5	Balesari	417	303	72.66	114	27.34
6	Banjarsari	422	303	71.80	119	28.20
7	Bandarsedayu	240	184	76.67	56	23.33
8	Windusari	592	440	74.32	152	25.68
9	Candisari	717	561	78.24	156	21.76
10	Genito	680	542	79.71	138	20.29
11	Wonoroto	607	468	77.10	139	22.90
12	Girimulyo	284	193	67.96	91	32.04
13	Ngemplak	436	358	82.11	78	17.89
14	Kalijoso	254	209	82.28	45	17.72
15	Gunungsari	383	310	80.94	73	19.06
16	Mangunsari	309	254	82.20	55	17.80
17	Kentengsari	195	156	80.00	39	20.00
18	Umbulsari	229	184	80.35	45	19.65
19	Semen	219	173	79.00	46	21.00
20	Gondangrejo	649	534	82.28	115	17.72
Jumlah		8,994	6,844	76.10	2,150	21.50

Sumber Data : PLKB Kecamatan Windusari

Tabel 5.3
**Banyaknya Pasangan Usia Subur Yang Menjadi Peserta KB Aktif
 Dijalur Pemerintah Dirinci Menurut Desa dan Jenis Kontrasepsi, 2015**

No.	Desa	PUS	Peserta KB Non Hormonal			
			IUD	MOW	MOP	KD
(1)	(2)	(3)	(4)	(5)	(6)	(7)
1	Dampit	245	44	19	0	0
2	Tanjungsari	600	38	9	2	5
3	Pasangsari	899	48	30	2	9
4	Kembangkuning	617	23	16	3	7
5	Balesari	417	26	27	10	2
6	Banjarsari	422	28	42	12	3
7	Bandarsedayu	240	14	8	0	3
8	Windusari	592	29	15	5	8
9	Candisari	717	24	29	17	9
10	Genito	680	13	56	37	5
11	Wonoroto	607	27	13	0	3
12	Girimulyo	284	11	38	0	2
13	Ngemplak	436	34	2	0	0
14	Kalijoso	254	2	21	9	4
15	Gunungsari	383	22	32	7	0
16	Mangunsari	309	26	10	7	1
17	Kentengsari	195	23	9	0	3
18	Umbulsari	229	11	12	7	3
19	Semen	219	12	10	2	2
20	Gondangrejo	649	33	31	14	5
Jumlah		8,994	488	429	134	74

Lanjutan Tabel 5.3

No.	Desa	PUS	Peserta KB Hormonal			Jumlah
			Imp lant	Stk	PIL	
(1)	(2)	(3)	(8)	(9)	(10)	(11)
1	Dampit	245	102	19	29	213
2	Tanjungsari	600	106	211	63	434
3	Pasangsari	899	132	260	72	553
4	Kembangkuning	617	142	190	91	472
5	Balesari	417	62	140	36	303
6	Banjarsari	422	56	110	52	303
7	Bandarsedayu	240	29	87	43	184
8	Windusari	592	134	206	43	440
9	Candisari	717	207	173	102	561
10	Genito	680	125	238	68	542
11	Wonoroto	607	111	256	58	468
12	Girimulyo	284	90	31	21	193
13	Ngemplak	436	196	82	44	358
14	Kalijoso	254	54	77	42	209
15	Gunungsari	383	153	56	40	310
16	Mangunsari	309	135	55	20	254
17	Kentengsari	195	54	54	13	156
18	Umbulsari	229	59	61	31	184
19	Semen	219	43	66	38	173
20	Gondangrejo	649	120	262	69	534
Jumlah		8,994	2,110	2,634	975	6,844

Sumber Data : PLKB Kecamatan Windusari

Tabel 5.4
**Banyaknya Dokter, Tenaga Medis Dan Dukun Bayi,
 2015**

No.	Desa	Banyaknya			
		Dokter	Perawat + Bidan dll	Bidan Desa	Dukun Bayi
(1)	(2)	(3)	(4)	(5)	(6)
1	Dampit	-	-	-	1
2	Tanjungsari	-	-	1	6
3	Pasangsari	-	-	1	2
4	Kembangkuning	-	-	1	1
5	Balesari	-	-	1	3
6	Banjarsari	-	-	1	3
7	Bandarsedayu	-	-	1	1
8	Windusari	2	38	-	1
9	Candisari	-	-	1	1
10	Genito	-	-	1	1
11	Wonoroto	-	-	1	3
12	Girimulyo	-	-	1	1
13	Ngemplak	-	-	-	2
14	Kalijoso	-	-	1	-
15	Gunungsari	-	-	1	2
16	Mangunsari	-	-	1	1
17	Kentengsari	-	-	1	1
18	Umbulsari	-	-	1	2
19	Semen	-	-	1	2
20	Gondangrejo	-	-	1	3
Jumlah		2	38	17	37

Sumber Data : Puskesmas Kecamatan Windusari

BAB VI

PENDAPATAN

REGIONAL

<https://imagepng.com.br/go.id>

Tabel 6.1
Produk Domestik Regional Bruto
Menurut Lapangan Usaha Atas Dasar Harga Berlaku, 2012 - 2014
 (Juta Rupiah)

Lapangan Usaha	2012	2013	2014
(1)	(2)	(3)	(4)
1. Pertanian	109 585.78	138 163.20	147 123.25
1.1. Tanaman Bahan Makanan	88 578.03	112 126.83	120 087.55
1.2. Tanaman Perkebunan Rakyat	10 211.91	12 376.88	12 956.26
1.3. Peternakan & Hasil - hasilnya	4 816.95	6 257.78	6 354.87
1.4. Kehutanan	4 397.23	5 303.34	5 579.12
1.5. Perikanan	1 581.66	2 098.36	2 145.44
2. Pertambangan dan Penggalan	15 688.78	21 799.65	22 523.44
3. Industri Pengolahan	8 780.72	12 093.32	23 268.54
4. Listrik, Gas dan Air Minum	915.21	1 243.38	1 313.69
5. Bangunan / Konstruksi	17 428.57	23 630.20	27 104.25
6. Perdagangan, Restoran dan Hotel	28 411.70	36 681.01	39 633.49
7. Pengangkutan dan Komunikasi	3 493.42	4 785.31	5 871.45
8. Keuangan, Persewaan dan Jasa Perusahaan	6 507.78	8 473.70	9 215.73
9. Jasa - jasa	90 713.29	125 892.84	148 003.27
PDRB Kec. Windusari	335 364.37	372 762.61	424 057.12
PDRB Perkapita (Rupiah)	7 180 449.98	7 770 906.48	8 808 099.12

Sumber Data : Badan Pusat Statistik Kabupaten Magelang

Tabel 6.2
Produk Domestik Regional Bruto
Menurut Lapangan Usaha Atas Dasar Harga Konstan 2000, 2012 - 2014
 (Juta Rupiah)

Lapangan Usaha	2012	2013	2014
(1)	(2)	(3)	(4)
1. Pertanian	59 171.55	60 917.76	62 267.27
1.1. Tanaman Bahan Makanan	45 464.33	46 687.62	47 613.44
1.2. Tanaman Perkebunan Rakyat	6 999.03	7 299.08	7 528.88
1.3. Peternakan & Hasil - hasilnya	3 339.82	3 502.54	3 620.28
1.4. Kehutanan	2 371.01	2 391.67	2 420.58
1.5. Perikanan	997.36	1 036.85	1 084.08
2. Pertambangan dan Penggalian	11 641.88	12 362.15	12 475.81
3. Industri Pengolahan	5 100.80	5 373.75	5 468.31
4. Listrik, Gas dan Air Minum	426.48	462.25	474.60
5. Bangunan / Konstruksi	11 347.19	12 170.19	12 401.24
6. Perdagangan, Restoran dan Hotel	16 329.11	17 442.54	17 802.36
7. Pengangkutan dan Komunikasi	2 448.24	2 612.81	2 721.25
8. Keuangan, Persewaan dan Jasa Perusahaan	3 984.15	4 292.98	4 456.69
9. Jasa - jasa	55 125.02	58 339.48	60 470.30
PDRB Kec. Windusari	165 574.42	173 973.92	178 537.86
PDRB Perkapita (Rupiah)	3 545 095.79	3 626 798.90	3 708 413.43

Sumber Data : Badan Pusat Statistik Kabupaten Magelang

Tabel 6.3
Distribusi Persentase Produk Domestik Regional Bruto
Atas Dasar Harga Berlaku, 2012 - 2014
 (persen)

Lapangan Usaha	2012	2013	2014
(1)	(2)	(3)	(4)
1. Pertanian	37.11	37.06	34.69
1.1. Tanaman Bahan Makanan	29.92	30.08	28.32
1.2. Tanaman Perkebunan Rakyat	3.46	3.32	3.06
1.3. Peternakan & Hasil - hasilnya	1.71	1.68	1.50
1.4. Kehutanan	1.46	1.42	1.32
1.5. Perikanan	0.57	0.56	0.51
2. Pertambangan dan Penggalian	5.70	5.85	5.31
3. Industri Pengolahan	3.27	3.24	5.49
4. Listrik, Gas dan Air Minum	0.32	0.33	0.31
5. Bangunan / Konstruksi	6.52	6.34	6.39
6. Perdagangan, Restoran dan Hotel	10.06	9.84	9.35
7. Pengangkutan dan Komunikasi	1.21	1.28	1.38
8. Keuangan, Persewaan dan Jasa Perusahaan	2.22	2.27	2.17
9. Jasa - jasa	33.57	33.77	34.90
PDRB Kec. Windusari	100.00	100.00	100.00

Sumber Data: Badan Pusat Statistik Kabupaten Magelang

Tabel 6.4
Distribusi Persentase Produk Domestik Regional Bruto
Atas Dasar Harga Konstan 2000, 2012 - 2014
 (persen)

Lapangan Usaha	2012			
	(1)	(2)	(3)	(4)
1. Pertanian	35.74	35.02	34.88	
1.1. Tanaman Bahan Makanan	27.46	26.84	26.67	
1.2. Tanaman Perkebunan Rakyat	4.23	4.20	4.22	
1.3. Peternakan & Hasil - hasilnya	2.02	2.01	2.03	
1.4. Kehutanan	1.43	1.37	1.36	
1.5. Perikanan	0.60	0.60	0.61	
2. Pertambangan dan Penggalan	7.03	7.11	6.99	
3. Industri Pengolahan	3.08	3.09	3.06	
4. Listrik, Gas dan Air Minum	0.26	0.27	0.27	
5. Bangunan / Konstruksi	6.85	7.0	6.95	
6. Perdagangan, Restoran dan Hotel	9.86	10.03	9.97	
7. Pengangkutan dan Komunikasi	1.48	1.50	1.52	
8. Keuangan, Persewaan dan Jasa Perusahaan	2.41	2.47	2.50	
9. Jasa - jasa	33.29	33.53	33.87	
PDRB Kec. Windusari	100.00	100.00	100.00	

Sumber Data: Badan Pusat Statistik Kabupaten Magelang

Tabel 6.5
Indeks Implisit Produk Domestik Regional Bruto

Lapangan Usaha	2012	2013	2014
(1)	(4)		
1. Pertanian	210.33	226.80	236.28
1.1. Tanaman Bahan Makanan	220.69	240.16	252.21
1.2. Tanaman Perkebunan Rakyat	165.65	169.57	172.09
1.3. Peternakan & Hasil - hasilnya	171.59	178.66	175.54
1.4. Kehutanan	206.64	221.74	230.49
1.5. Perikanan	190.35	202.38	197.90
2. Pertambangan dan Penggalan	164.20	176.34	180.54
3. Industri Pengolahan	215.19	225.04	425.52
4. Listrik, Gas dan Air Minum	253.83	268.98	276.80
5. Bangunan / Konstruksi	192.84	194.16	218.56
6. Perdagangan, Restoran dan Hotel	206.68	210.30	222.63
7. Pengangkutan dan Komunikasi	166.00	183.15	215.76
8. Keuangan, Persewaan dan Jasa Perusahaan	186.80	197.39	206.78
9. Jasa - jasa	204.25	215.79	244.75
PDRB Kec. Windusari	202.55	214.26	237.52

Sumber : Badan Pusat Statistik Kabupaten Magelang

Tabel 6.6
Pertumbuhan Ekonomi Kecamatan Windusari, 2012- 2014

Lapangan Usaha	2012	2013	2014
(1)	(4)	(3)	(2)
1. Pertanian	0.91	2.95	2.22
1.1. Tanaman Bahan Makanan	0.58	2.69	1.98
1.2. Tanaman Perkebunan Rakyat	1.73	4.29	3.15
1.3. Peternakan & Hasil - hasilnya	3.36	4.87	3.36
1.4. Kehutanan	- 0.46	0.87	1.21
1.5. Perikanan	5.84	3.96	4.56
2. Pertambangan dan Penggalian	5.99	6.19	0.92
3. Industri Pengolahan	5.55	5.35	1.76
4. Listrik, Gas dan Air Minum	6.02	8.39	2.67
5. Bangunan / Konstruksi	7.11	7.25	1.90
6. Perdagangan, Restoran dan Hotel	3.82	6.82	2.06
7. Pengangkutan dan Komunikasi	4.68	6.72	4.15
8. Keuangan, Persewaan dan Jasa Perusahaan	4.25	7.75	3.81
9. Jasa - jasa	8.04	5.83	3.65
Kecamatan Windusari	4.55	5.07	2.62

Sumber Data: Badan Pusat Statistik Kabupaten Magelang

BAB VII

PERTANIAN

<https://magelang.go.id>

Tabel 7.1
Luas Tanam Bersih, Puso dan Panen Padi per Bulan(hektar)
2015

No	Bulan	Luas Tanam Bersih	Luas Puso/Rusak	Luas Panen
(1)	(2)	(3)	(4)	(5)
1	Januari	379	0	222
2	Februari	323	0	356
3	Maret	267	0	249
4	April	205	0	379
5	Mei	208	0	323
6	Juni	123	0	267
7	Juli	225	0	205
8	Agustus	274	0	208
9	September	275	0	123
10	Oktober	195	0	225
11	November	194	0	274
12	Desember	599	0	275
JUMLAH		3,267	-	3,106

Sumber Data : Dispertanhut dan BPS Kabupaten Magelang

Tabel 7.2
Luas Tanam Bersih, Puso dan Panen Jagung per Bulan
2015

No	Bulan	Luas Tanam Bersih	Luas Puso/Rusak	Luas Panen
(1)	(2)	(3)	(4)	(5)
1	Januari	0	0	525
2	Februari	0	0	433
3	Maret	545	0	0
4	April	759	0	0
5	Mei	0	0	0
6	Juni	324	0	545
7	Juli	0	0	759
8	Agustus	0	0	0
9	September	0	0	324
10	Oktober	10	0	0
11	November	1496	0	0
12	Desember	0	0	0
JUMLAH		3,134	-	2,586

Sumber Data : Dispertanhut dan BPS Kabupaten Magelang

Tabel 7.3
Luas Tanam Bersih, Puso dan Panen Kacang Tanah per Bulan
2015

No	Bulan	Luas Tanam Bersih	Luas Puso/Rusak	Luas Panen
(1)	(2)	(3)	(4)	(5)
1	Januari	0	0	0
2	Februari	0	0	0
3	Maret	0	0	0
4	April	0	0	0
5	Mei	0	0	0
6	Juni	0	0	0
7	Juli	0	0	0
8	Agustus	0	0	0
9	September	0	0	0
10	Oktober	7	0	0
11	November	0	0	0
12	Desember	0	0	0
JUMLAH		7	-	0

Sumber Data : Dispertanhut dan BPS Kabupaten Magelang

Tabel 7.4
Luas Tanam Bersih, Puso dan Panen Ubi Kayu per Bulan
2015

No	Bulan	Luas Tanam Bersih	Luas Puso/Rusak	Luas Panen
(1)	(2)	(3)	(4)	(5)
1	Januari	0	0	0
2	Februari	0	0	0
3	Maret	58	0	0
4	April	18	0	0
5	Mei	0	0	0
6	Juni	5	0	0
7	Juli	0	0	0
8	Agustus	0	0	0
9	September	0	0	0
10	Oktober	0	0	0
11	November	0	0	0
12	Desember	0	0	18
JUMLAH		81	-	18

Sumber Data : Dispertanhut dan BPS Kabupaten Magelang

Tabel 7.5
Luas Tanam Bersih, Puso dan Panen Ubi Jalar per Bulan
2015

No	Bulan	Luas Tanam Bersih	Luas Puso/Rusak	Luas Panen
(1)	(2)	(3)	(4)	(5)
1	Januari	15	0	6
2	Februari	21	0	5
3	Maret	0	0	0
4	April	23	0	0
5	Mei	31	0	21
6	Juni	51	0	0
7	Juli	30	0	23
8	Agustus	0	0	31
9	September	17	0	51
10	Oktober	13	0	30
11	November	56	0	15
12	Desember	43	0	17
JUMLAH		300	-	199

Sumber Data : Dispertanhut dan BPS Kabupaten Magelang

<https://magelangkab.bps.go.id>

DATA

MENCERDASKAN BANGSA
— *Enlighten The Nation* —



BADAN PUSAT STATISTIK KABUPATEN MAGELANG
Jl. Soekarno - Hatta No.4 Telp./Fax.(0293) 788143, Kota Mungkid 56511
E-Mail : bps3308@bps.go.id, Homepage <http://magelangkab.bps.go.id/>

