

# **KECAMATAN JALANCAGAK**

**Dalam Angka  
2020**



**BADAN PUSAT STATISTIK  
KABUPATEN SUBANG**

# **KECAMATAN JALANCAGAK**

**Dalam Angka**

**2020**



**BADAN PUSAT STATISTIK  
KABUPATEN SUBANG**

## **KECAMATAN JALANCAGAK DALAM ANGKA 2020**

**ISBN** :  
**No. Publikasi** : 32130.1610  
**Katalog** : 1102001.3213120

**Ukuran Buku** : 14,8 x 21 cm  
**Jumlah Halaman** : xx + 120 Halaman

**Naskah:**

BPS Kabupaten Subang

**Penyunting:**

BPS Kabupaten Subang

**Desain Cover:**

KSK Jalancagak

**Ilustrasi Cover:**

Motif Batik Nanas Subng

**Diterbitkan Oleh:**

© BPS Kabupaten Subang

**Dicetak Oleh:**

.....

Dilarang mengumumkan, mendistribusikan, mengomunikasikan, dan/atau mengganda-kan sebagian atau seluruh isi buku ini untuk tujuan komersil tanpa izin tertulis dari Badan Pusat Statistik

<https://subangkab.bps.go.id>

**KECAMATAN JALANCAGAK DALAM ANGKA  
2020**

**Tim Penyusun**

Pengarah : Andi Wibowo, S.ST.

Koordinator : Adi Juliandi, S.Kom

Penyusun dan Pengolah Data : Elven Sukirno, S.Si.

Penyunting : Adi Juliandi, S.Kom

<https://subangkab.bps.go.id>

<https://subangkab.bps.go.id>

# PETA KECAMATAN JALANCAGAK

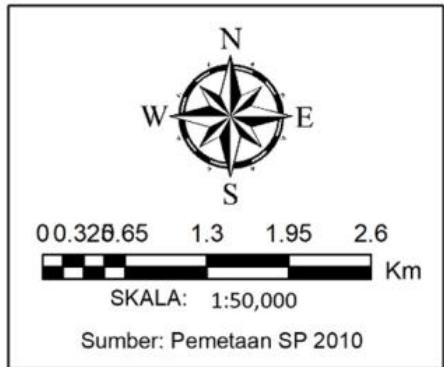
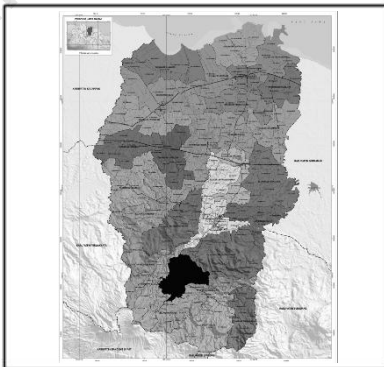

---

<https://subangkab.bps.go.id>

---



**KEPALA BPS KABUPATEN SUBANG**



**Andi Wibowo, S.ST.**

<https://subangkab.bps.go.id>



## KATA PENGANTAR

Assalamu'alaikum Warahmatullaahi Wabarakaatuh

Dengan memanjatkan puji dan syukur kehadiran Tuhan Yang Maha Esa, saya menyambut gembira dan mendukung sepenuhnya atas penerbitan buku Kecamatan Jalancagak Dalam Angka 2020 yang dilakukan oleh Koordinator Statistik Kecamatan Jalancagak

Publikasi Kecamatan Jalancagak Dalam Angka 2020 merupakan kumpulan data yang sangat penting dalam memenuhi kebutuhan data dan informasi, khususnya untuk perencanaan, pengendalian dan evaluasi pembangunan di tingkat kecamatan. Data yang disajikan akan memudahkan bagi pemakai data untuk memperoleh gambaran tentang keberhasilan pembangunan di semua sektor di Kabupaten Subang, khususnya di Kecamatan Jalancagak

Akhirnya saya mengucapkan terima kasih dan penghargaan kepada semua pihak yang telah membantu dalam penyusunan buku ini, terutama kepada Koordinator Statistik Kecamatan Jalancagak yang telah melakukan pengumpulan data untuk mendukung terbitnya Kecamatan Jalancagak Dalam Angka 2020

Demikian semoga Allah SWT senantiasa melimpahkan Taufiq dan Hidayah-Nya, serta meridhoi upaya kita sekalian

Wassalaamu'alaikum Warahmatullaahi Wabarakaatuh

Subang, September 2020

Kepala Badan Pusat Statistik  
Kabupaten Subang,

**Andi Wibowo S.ST.**

<https://subangkab.bps.go.id>

<https://subangkab.bps.go.id>

## DAFTAR ISI

|                                                      |             |
|------------------------------------------------------|-------------|
| <b>PETA WILAYAH KECAMATAN JALANCAGAK .....</b>       | <b>v</b>    |
| <b>FOTO KEPALA BPS KABUPATEN SUBANG .....</b>        | <b>vii</b>  |
| <b>SAMBUTAN KEPALA BPS KABUPATEN SUBANG .....</b>    | <b>ix</b>   |
| <b>DAFTAR ISI .....</b>                              | <b>xi</b>   |
| <b>DAFTAR TABEL .....</b>                            | <b>xii</b>  |
| <b>DAFTAR GAMBAR .....</b>                           | <b>xvii</b> |
| <b>PENJELASAN UMUM .....</b>                         | <b>xix</b>  |
| <b>Bab I KEADAAN GEOGRAFI .....</b>                  | <b>1</b>    |
| <b>Bab II PEMERINTAHAN .....</b>                     | <b>14</b>   |
| <b>Bab III PENDUDUK .....</b>                        | <b>25</b>   |
| <b>Bab IV SOSIAL .....</b>                           | <b>43</b>   |
| 4.1 Pendidikan .....                                 | 47          |
| 4.2 Kesehatan dan Keluarga Berencana .....           | 64          |
| 4.3 Agama .....                                      | 73          |
| 4.4 Sosial Lainnya .....                             | 76          |
| <b>Bab V PERTANIAN .....</b>                         | <b>85</b>   |
| 5.1 Tanaman Pangan .....                             | 86          |
| 5.2 Kelompok Tani .....                              | 91          |
| <b>Bab VI SARANA PEREKONOMIAN ..</b>                 | <b>97</b>   |
| <b>Bab VII INDUSTRI, LISTRIK DAN AIR MINUM .....</b> | <b>102</b>  |
| <b>Bab VIII TRANSPORTASI DAN TELEKOMNIKASI .....</b> | <b>112</b>  |
| <b>Bab IX KEUANGAN .....</b>                         | <b>118</b>  |

## DAFTAR TABEL

### **BAB I KEADAAN GEOGRAFI**

|           |                                                                                                                  |    |
|-----------|------------------------------------------------------------------------------------------------------------------|----|
| Tabel 1.1 | Posisi Geografis Kantor Desa dan Kantor Kecamatan di Kecamatan Jalancagak, 2019 .....                            | 6  |
| Tabel 1.2 | Luas Wilayah Menurut Desa di Kecamatan Jalancagak, 2019 .....                                                    | 7  |
| Tabel 1.3 | Jarak dari Kantor Desa ke Ibukota Kecamatan dan Ibukota Kabupaten di Kecamatan Jalancagak, 2019 .....            | 8  |
| Tabel 1.4 | Letak Geografis dan Tinggi Wilayah Di Atas Permukaan Laut (DPL) Menurut Desa di Kecamatan Jalancagak, 2019 ..... | 9  |
| Tabel 1.5 | Topografi Wilayah Menurut Desa di Kecamatan Jalancagak, 2019 .                                                   | 10 |

### **BAB II PEMERINTAHAN**

|           |                                                                                                                       |     |
|-----------|-----------------------------------------------------------------------------------------------------------------------|-----|
| Tabel 2.1 | Desa Menurut Status Pemerintahan di Kecamatan Jalancagak.....                                                         | 17  |
| Tabel 2.2 | Desa Menurut Klasifikasi Desa Di Kecamatan Jalancagak, 2019.....                                                      | 188 |
| Tabel 2.3 | Banyaknya RT, RW, dan Dusun Menurut Desa di Kecamatan Jalancagak,2019.....                                            | 199 |
| Tabel 2.4 | Banyaknya Anggota BPD dan LPM Menurut Desa di Kecamatan Jalancagak,2019.....                                          | 20  |
| Tabel 2.5 | Banyaknya Anggota PKK dan Karang Taruna Menurut Desa di Kecamatan Jalancagak, 2019 .....                              | 21  |
| Tabel 2.6 | Banyaknya Perangkat Desa Berdasarkan Jenis Jabatan dan Jenis Kelamin Menurut Desa di Kecamatan Jalancagak, 2019 ..... | 222 |
| Tabel 2.7 | Banyaknya Sarana Keamanan Lingkungan Menurut Desa di Kecamatan Jalancagak, 2019 .....                                 | 233 |

### **BAB III PENDUDUK**

|           |                                                                                                                 |     |
|-----------|-----------------------------------------------------------------------------------------------------------------|-----|
| Tabel 3.1 | Luas Wilayah dan Jumlah Penduduk Menurut Desa di Kecamatan Jalancagak, 2019 .....                               | 288 |
| Tabel 3.2 | Banyaknya Penduduk Menurut Desa dan Jenis Kelamin di Kecamatan Jalancagak, 2019 .....                           | 299 |
| Tabel 3.3 | Banyaknya Penduduk Menurut Kelompok Umur dan Jenis Kelamin di Kecamatan Jalancagak, 2019 .....                  | 30  |
| Tabel 3.4 | Banyaknya Penduduk Menurut Kelompok Umur dan Jenis Kelamin di Desa Curugrendeng Kecamatan Jalancagak, 2019..... | 311 |
| Tabel 3.5 | Banyaknya Penduduk Menurut Kelompok Umur dan Jenis Kelamin di Desa Sarireja Kecamatan Jalancagak, 2019 .....    | 322 |
| Tabel 3.6 | Banyaknya Penduduk Menurut Kelompok Umur dan Jenis Kelamin di Desa Kumpay Kecamatan Jalancagak, 2019 .....      | 333 |
| Tabel 3.7 | Banyaknya Penduduk Menurut Kelompok Umur dan Jenis Kelamin di Desa Tambakan Kecamatan Jalancagak, 2019.....     | 344 |

|            |                                                                                                                |     |
|------------|----------------------------------------------------------------------------------------------------------------|-----|
| Tabel 3.8  | Banyaknya Penduduk Menurut Kelompok Umur dan Jenis Kelamin di Desa Jalancagak Kecamatan Jalancagak, 2019 ..... | 355 |
| Tabel 3.9  | Banyaknya Penduduk Menurut Kelompok Umur dan Jenis Kelamin di Desa Bunihayu Kecamatan Jalancagak, 2019.....    | 366 |
| Tabel 3.10 | Banyaknya Penduduk Menurut Kelompok Umur dan Jenis Kelamin di Desa Tambakmekar Kecamatan Jalancagak, 2019..... | 377 |
| Tabel 3.11 | Jumlah Penduduk Laki – Laki Menurut Kelompok Umur dan Desa di Kecamatan Jalancagak, 2019 .....                 | 38  |
| Tabel 3.12 | Jumlah Penduduk Perempuan Menurut Kelompok Umur dan Desa di Kecamatan Jalancagak, 2019 .....                   | 39  |
| Tabel 3.13 | Jumlah Penduduk Menurut Kelompok Umur dan Desa di Kecamatan Jalancagak, 2019 .....                             | 400 |

**BAB IV            SOSIAL**

|              |                                                                                                                                      |     |
|--------------|--------------------------------------------------------------------------------------------------------------------------------------|-----|
| Tabel 4.1.1  | Banyaknya Sekolah, Murid, Guru dan Rasio Murid-Guru Taman Kanak-Kanak (TK) Menurut Desa di Kecamatan Jalancagak, 2019.....           | 47  |
| Tabel 4.1.2  | Banyaknya Sekolah, Murid, Guru dan Rasio Murid-Guru Raudhatul Athfal (RA) Menurut Desa di Kecamatan Jalancagak, 2019 .....           | 48  |
| Tabel 4.1.3  | Banyaknya Sekolah, Murid, Guru dan Rasio Murid-Guru Sekolah Dasar (SD) Menurut Desa di Kecamatan Jalancagak, 2019 .....              | 49  |
| Tabel 4.1.4  | Banyaknya Sekolah, Murid, Guru dan Rasio Murid-Guru Madrasah Ibtidaiyah (MI) Menurut Desa di Kecamatan, 2019 .....                   | 500 |
| Tabel 4.1.5  | Banyaknya Sekolah, Murid, Guru dan Rasio Murid-Guru Sekolah Menengah Pertama (SMP) Menurut Desa di Kecamatan Jalancagak, 2019 .....  | 511 |
| Tabel 4.1.6  | Banyaknya Sekolah, Murid, Guru dan Rasio Murid-Guru Madrasah Tsanawiyah (MTs) Menurut Desa di Kecamatan Jalancagak, 2019..           | 533 |
| Tabel 4.1.7  | Banyaknya Sekolah, Murid, Guru dan Rasio Murid-Guru Sekolah Menengah Atas (SMA) Menurut Desa di Kecamatan Jalancagak, 2019 .....     | 54  |
| Tabel 4.1.8  | Banyaknya Sekolah, Murid, Guru dan Rasio Murid-Guru Sekolah Menengah Kejuruan (SMK) Menurut Desa di Kecamatan Jalancagak, 2019 ..... | 56  |
| Tabel 4.1.9  | Banyaknya Sekolah, Murid, Guru dan Rasio Murid-Guru Madrasah Aliyah (MA) Menurut Desa di Kecamatan Jalancagak, 2019.....             | 57  |
| Tabel 4.1.10 | Banyaknya Rombongan Belajar Menurut Desa dan Tingkat Pendidikan di Kecamatan Jalancagak, 2019 .....                                  | 58  |
| Tabel 4.1.11 | Banyaknya Sekolah Dasar Menurut Desa dan Status Sekolah di Kecamatan Jalancagak, 2019 .....                                          | 59  |
| Tabel 4.1.12 | Banyaknya Sekolah Menengah Pertama Menurut Desa dan Status Sekolah di Kecamatan Jalancagak, 2019.....                                | 600 |
| Tabel 4.1.13 | Banyaknya Sekolah Menengah Atas Menurut Desa dan Status Sekolah di Kecamatan Jalancagak, 2019 .....                                  | 601 |



|              |                                                                                                                             |     |
|--------------|-----------------------------------------------------------------------------------------------------------------------------|-----|
| Tabel 4.1.14 | Banyaknya Sekolah Menengah Kejuruan Menurut Desa dan Status Sekolah di Kecamatan Jalancagak, 2019.....                      | 602 |
| Tabel 4.1.15 | Banyaknya Guru SD Menurut Desa dan Status Guru di Kecamatan Jalancagak, 2019 .....                                          | 603 |
| Tabel 4.2.1  | Banyaknya Sarana Kesehatan Menurut Desa dan Jenis Sarana di Kecamatan Jalancagak, 2019 .....                                | 644 |
| Tabel 4.2.2  | Banyaknya Pelayanan Kesehatan Berstatus ASN di UPTD Puskesmas Kecamatan Jalancagak, 2019 .....                              | 666 |
| Tabel 4.2.3  | Banyaknya Tenaga Kesehatan yang Tinggal di Desa Menurut Desa dan Jenis Tenaga Kesehatan di Kecamatan Jalancagak, 2019 ..... | 677 |
| Tabel 4.2.4  | Jumlah Kunjungan Pasien Menurut Status Kunjunga Di Puskesmas Kecamatan Jalancagak, 2019 .....                               | 688 |
| Tabel 4.2.5  | Jumlah Balita dan Ibu Hamil yang mendapat Imunisasi di Kecamatan Jalancagak, 2019 .....                                     | 69  |
| Tabel 4.2.6  | Banyaknya Jumlah umlah Akseptor KB Menurut Jenis Alat Kontrasepsi yang Digunakan di Kecamatan Jalancagak, 2019.....         | 69  |
| Tabel 4.2.7  | Banyaknya Jumlah Penduduk Penderita Cacat di Kecamatan Jalancagak, 2019.....                                                | 70  |
| Tabel 4.3.1  | Jumlah Sarana Peribadatan di Kecamatan Jalancagak, 2019.....                                                                | 73  |
| Tabel 4.3.2  | Jumlah Penduduk Menurut Agama yang Dianut di Kecamatan Jalancagak, 2019 .....                                               | 74  |
| Tabel 4.3.3  | Jumlah Nikah, Talak, Cerai dan Rujuk di Kecamatan Jalancagak, 2019 .....                                                    | 75  |
| Tabel 4.4.1  | Banyaknya Sarana Olahraga Menurut Desa dan Jenis Sarana Olahraga di Kecamatan Jalancagak, 2019 .....                        | 76  |
| Tabel 4.4.2  | Tindak Kejahatan yang terjadi di Desa di Kecamatan Jalancagak, 2019 .....                                                   | 77  |

## **BAB V                    PERTANIAN**

|             |                                                                                                                       |    |
|-------------|-----------------------------------------------------------------------------------------------------------------------|----|
| Tabel 5.1.1 | Luas Lahan Sawah (Ha) Dirinci Menurut Desa dan Jenis Pengairan di Kecamatan Jalancagak, 2019 .....                    | 86 |
| Tabel 5.1.2 | Luas Lahan Bukan Sawah (Ha) Menurut Penggunaannya di Kecamatan Jalancagak, 2019 .....                                 | 87 |
| Tabel 5.1.3 | Luas Lahan Baku Sawah di Kecamatan Jalancagak, 2019 .....                                                             | 88 |
| Tabel 5.1.4 | Luas Realisasi Panen Produksi dan Produktivitas Tanaman Jagung Manis Menurut Desa di Kecamatan Jalancagak, 2019 ..... | 89 |
| Tabel 5.1.5 | Luas Realisasi Panen Produksi dan Produktivitas Tanaman Singkong Menurut Desa di Kecamatan Jalancagak, 2019 .....     |    |

.....Error  
**! Bookmark not defined.**

|             |                                                                           |    |
|-------------|---------------------------------------------------------------------------|----|
| Tabel 5.2.1 | Jumlah Kelompok Tani Menurut Komoditas di Kecamatan Jalancagak, 2019..... | 91 |
|-------------|---------------------------------------------------------------------------|----|

**BAB VI SARANA PEREKONOMIAN dan KEUANGAN**

|           |                                                                                                       |      |
|-----------|-------------------------------------------------------------------------------------------------------|------|
| Tabel 6.1 | Banyaknya Sarana Produksi Pemasaran Menurut Desa di Kecamatan Jalancagak, 2019.....                   | 99   |
| Tabel 6.2 | Banyaknya Lembaga Keuangan Menurut Desa dan Jenis Lembaga Keuangan di Kecamatan Jalancagak, 2019..... | 1000 |
|           | 0                                                                                                     |      |

**BAB VII TRANSPORTASI**

|           |                                                                                                                    |      |
|-----------|--------------------------------------------------------------------------------------------------------------------|------|
| Tabel 7.1 | Banyaknya Sarana Produksi Pertanian (Saprotan), Penggilingan Padi Menurut Desa di Kecamatan Jalancagak, 2019 ..... | 1040 |
|           | 4                                                                                                                  |      |
| Tabel 7.2 | Jumlah Industri mikro dan kecil Menurut Bahan Baku Utama di Kecamatan Jalancagak, 2019 .....                       | 1040 |
|           | 5                                                                                                                  |      |
| Tabel 7.3 | Banyaknya Keluarga Pengguna Listrik PLN Menurut Desa di Kecamatan Jalancagak, 2019 .....                           | 1040 |
|           | 7                                                                                                                  |      |
| Tabel 7.4 | Jumlah Pelanggan Air Minum PDAM Menurut Desa di Kecamatan Jalancagak, 2019 .....                                   | 104  |

**BAB VIII TRANSPORTASI**

|           |                                                                                                                |      |
|-----------|----------------------------------------------------------------------------------------------------------------|------|
| Tabel 8.1 | Sarana Transportasi dan Layanan POS dan Pengiriman Logistik Menurut Desa di Kecamatan Jalancagak, 2019.....    | 1044 |
| Tabel 8.2 | Jumlah Menara BTS dan Jumlah Operator Telepon Seluler yang Menjangkau Desa di Kecamatan Jalancagak, 2019 ..... | 1045 |
| Tabel 8.3 | Panjang Jalan Umum (km)Menurut Satus di Kecamatan Jalancagak, 2019.....                                        | 1046 |

**BAB IX KEUANGAN**

|           |                                                                                                              |      |
|-----------|--------------------------------------------------------------------------------------------------------------|------|
| Tabel 9.1 | Sarana Transportasi dan Layanan POS dan Pengiriman Logistik Menurut Desa di Kecamatan Jalancagak, 2019 ..... | 1042 |
|           | 0                                                                                                            |      |

<https://subangkab.bps.go.id>

## DAFTAR GAMBAR

|          |                                                                                               |     |
|----------|-----------------------------------------------------------------------------------------------|-----|
| Gambar 1 | Orbitrasi Kantor Desa Ke Kantor Kecamatan dan Kantor Ibukota Kabupaten Subang (Km), 2019..... | 5   |
| Gambar 2 | Perangkat Desa di Kecamatan Jalancagak, 2019.....                                             | 166 |
| Gambar 3 | Piramida Penduduk Kecamatan Jalancagak, 2019 .....                                            | 277 |
| Gambar 4 | Banyaknya Sekolah di Kecamatan Jalancagak, 2019.....                                          | 46  |
| Gambar 5 | Banyaknya Sarana Kesehatan di Kecamatan Jalancagak, 2019.....                                 | 46  |

<https://subangkab.bps.go.id>

## PENJELASAN UMUM

Tanda-tanda, satuan-satuan dan lain-lainnya yang di gunakan dalam publikasai ini adalah sebagai berikut:

### 1. TANDA-TANDA

|                               |   |     |
|-------------------------------|---|-----|
| Data tidak tersedia           | : | ... |
| Tidak ada atau nol            | : | -   |
| Data dapat di abaikan         | : | 0   |
| Tanda decimal                 | : | ,   |
| Data tidak dapat di tampilkan | : | NA  |
| Angka perkiraan               | : | e   |
| Angka sementara               | : | x   |
| Angka sangat sementara        | : | xx  |
| Angka di perbaiki             | : | r   |

### 2. SATUAN

|                     |   |                                        |
|---------------------|---|----------------------------------------|
| Barel               | : | 158,99 liter = 1/6,2898 m <sup>3</sup> |
| Hektar (ha)         | : | 10 000 m <sup>2</sup>                  |
| Kilometere (km)     | : | 1000 meter (m)                         |
| Knot                | : | 1,8523 km/jam                          |
| Kuintal             | : | 100 kg                                 |
| KWh                 | : | 1000 watt hour                         |
| MWh                 | : | 1000 KWh                               |
| Liter (untuk beras) | : | 0,80 kg                                |
| Ons                 | : | 28,31 gram                             |
| Ton                 | : | 1000 kg                                |

Satuan lain: buah, dus, butir, helai/lembar, kaleng, batang, pulsa, ton kilometer (ton-km), jam, menit, persen (%). Perbedaan angka di belakang koma disebabkan oleh pembuatan angka.

<https://subangkab.bps.go.id>

<https://subangkab.bps.go.id>



---

<https://subangkab.bps.go.id>

# **Bab I** **Keadaan Geografi**

---

## **BAB I**

### **KEADAAN GEOGRAFI**

Kantor Kecamatan Jalancagak terletak pada 6°40'34''S Lintang Selatan dan 107°41'30''E Bujur Timur. Wilayahnya berbatasan dengan Kecamatan Cijambe di sebelah utara, Kecamatan Sagalaherang di sebelah barat, Kecamatan Kasomalang di sebelah timur, dan kecamatan Ciater di sebelah selatan.

Kecamatan Jalancagak termasuk dalam daerah yang strategis jika dilihat dari letak geografisnya, adapun dilihat dari keadaan topografisnya, Kecamatan Jalancagak memiliki ketinggian yaitu antara 646 sampai dengan 492 meter di atas permukaan laut. Semua desa di Kecamatan Jalancagak merupakan daerah Perbukitan dan dengan rata-rata ketinggian dari permukaan laut 559 meter dpl.

**Gambar 1** Orbitrasi Kantor Desa Ke Kantor Kecamatan dan Kantor Ibukota Kabupaten Subang (Km), 2019

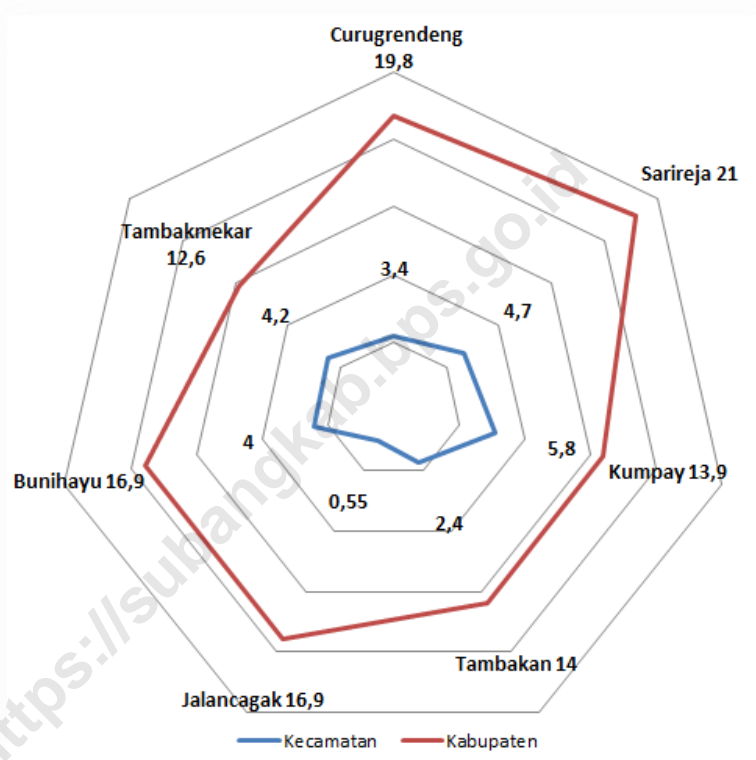

**Tabel 1.1** Posisi Geografis Kantor Desa dan Kantor Kecamatan di Kecamatan Jalancagak, 2019

| <b>D e s a</b>              | <b>Lintang<br/>(Latitude)</b> | <b>Bujur<br/>(Longitude)</b> |
|-----------------------------|-------------------------------|------------------------------|
| (1)                         | (2)                           | (3)                          |
| 1. Curugrendeng             | 6,6858 LS                     | 107,6698 BT                  |
| 2. Sarireja                 | 6,7045 LS                     | 107,6944 BT                  |
| 3. Kumpay                   | 6,6652 LS                     | 107,7263 BT                  |
| 4. Tambakan                 | 6,6639 LS                     | 107,7084 BT                  |
| 5. Jalancagak               | 6,6772 LS                     | 107,6880 BT                  |
| 6. Bunihayu                 | 6,6540 LS                     | 107,6884 BT                  |
| 7. Tambakmekar              | 6,6550 LS                     | 107,7197 BT                  |
| <b>Kecamatan Jalancagak</b> | <b>6,6775 LS</b>              | <b>107,6931 BT</b>           |

Sumber : BPS, Pemetaan Wilkerstat 2019

**Tabel 1.2** Luas Wilayah Menurut Desa di Kecamatan Jalancagak, 2019

| <b>D e s a</b>              | <b>Luas<br/>(km<sup>2</sup>)</b> | <b>Persentase</b> |
|-----------------------------|----------------------------------|-------------------|
| (1)                         | (2)                              | (3)               |
| 1. Curugrendeng             | 7,42                             | 17,26             |
| 2. Sarireja                 | 8,03                             | 18,68             |
| 3. Kumpay                   | 7,58                             | 17,63             |
| 4. Tambakan                 | 3,94                             | 9,17              |
| 5. Jalancagak               | 3,31                             | 7,70              |
| 6. Bunihayu                 | 8,08                             | 18,79             |
| 7. Tambakmekar              | 4,63                             | 10,77             |
| <b>Kecamatan Jalancagak</b> | <b>43,00</b>                     | <b>100,00</b>     |

Sumber : Kecamatan Jalancagak

**Tabel 1.3** Jarak dari Kantor Desa ke Ibukota Kecamatan dan Ibukota Kabupaten di Kecamatan Jalancagak, 2019

| <b>D e s a</b>  | <b>Jarak dari Kantor Desa ke Ibukota Kecamatan (km)</b> | <b>Jarak dari Kantor Desa ke Ibukota Kabupaten (km)</b> |
|-----------------|---------------------------------------------------------|---------------------------------------------------------|
| (1)             | (2)                                                     | (3)                                                     |
| 1. Curugrendeng | 3,40                                                    | 19,80                                                   |
| 2. Sarireja     | 4,70                                                    | 21,00                                                   |
| 3. Kumpay       | 5,80                                                    | 13,90                                                   |
| 4. Tambakan     | 2,40                                                    | 14,00                                                   |
| 5. Jalancagak   | 0,55                                                    | 16,90                                                   |
| 6. Bunihayu     | 4,00                                                    | 16,90                                                   |
| 7. Tambakmekar  | 4,20                                                    | 12,60                                                   |

Sumber : google earth, Podes Kecamatan Jalancagak

**Tabel 1.4 Letak Geografis dan Tinggi Wilayah Di Atas Permukaan Laut (DPL) Menurut Desa di Kecamatan Jalancagak, 2019**

| Desa                        | Letak Geografis |               | Tinggi DPL<br>(meter) |
|-----------------------------|-----------------|---------------|-----------------------|
|                             | Pesisir         | Bukan Pesisir |                       |
| (1)                         | (2)             | (3)           | (4)                   |
| 1. Curugrendeng             | -               | √             | 620                   |
| 2. Sarireja                 | -               | √             | 585                   |
| 3. Kumpay                   | -               | √             | 521                   |
| 4. Tambakan                 | -               | √             | 495                   |
| 5. Jalancagak               | -               | √             | 552                   |
| 6. Bunihayu                 | -               | √             | 526                   |
| 7. Tambakmekar              | -               | √             | 473                   |
| <b>Kecamatan Jalancagak</b> | <b>-</b>        | <b>7</b>      | <b>222</b>            |

Sumber : BPS, Podes Kecamatan Jalancagak

**Tabel 1.5 Topografi Wilayah Menurut Desa di Kecamatan Jalancagak, 2019**

| Desa                        | Topografi Wilayah     |          |                      |
|-----------------------------|-----------------------|----------|----------------------|
|                             | Lereng/<br>Perbukitan | Lembah   | Dataran/<br>Hamparan |
| (1)                         | (2)                   | (3)      | (4)                  |
| 1. Curugrendeng             | √                     | -        | -                    |
| 2. Sarireja                 | √                     | -        | -                    |
| 3. Kumpay                   | √                     | -        | -                    |
| 4. Tambakan                 | √                     | -        | -                    |
| 5. Jalancagak               | √                     | -        | -                    |
| 6. Bunihayu                 | √                     | -        | -                    |
| 7. Tambakmekar              | -                     | √        | -                    |
| <b>Kecamatan Jalancagak</b> | <b>6</b>              | <b>1</b> | <b>-</b>             |

Sumber : BPS, Podes Kecamatan Jalancagak



---

<https://subangkab.bps.go.id>



---

<https://subangkab.bps.go.id>

---

<https://subangkab.bps.go.id>

## **Bab II**

# **Pemerintahan**

---

## **BAB II**

### **PEMERINTAHAN**

Pelaksanaan pemerintahan di tingkat desa menentukan kemajuan dalam berbagai bidang di desa tersebut, Keberadaan kepala desa serta kerjasama yang baik antara perangkat-perangkat di dalamnya, ditambah adanya lembaga-lembaga penunjang tentu sangat mempengaruhi perkembangan pembangunan yang berjalan di desa.

Kecamatan Jalancagak secara administratif terdiri dari 7 desa, yang seluruhnya masuk dalam klasifikasi desa Swasembada, Pemerintahan desa dipimpin oleh Kepala Desa (Kuwu) yang didampingi oleh aparat desa diantaranya Sekretaris Desa, Kaur, dan Kepala Dusun, Selain itu di Kecamatan Jalancagak juga terdapat Lembaga Pemberdayaan Masyarakat (LPM), BPD, dan lembaga-lembaga lain seperti Karang Taruna dan PKK.

Gambar 2 Perangkat Desa di Kecamatan Jalancagak, 2019

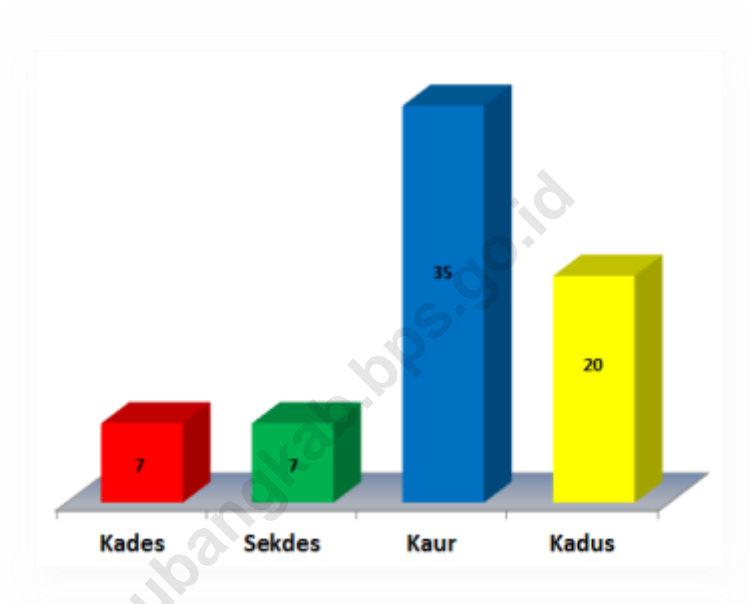

**Tabel 2.1**      **Desa Menurut Status Pemerintahan di Kecamatan Jalancagak, 2019**

| <b>D e s a</b>  | <b>Status Pemerintahan</b> |                  |
|-----------------|----------------------------|------------------|
|                 | <b>Desa</b>                | <b>Kelurahan</b> |
| (1)             | (2)                        | (3)              |
| 1. Curugrendeng | √                          | -                |
| 2. Sarireja     | √                          | -                |
| 3. Kumpay       | √                          | -                |
| 4. Tambakan     | √                          | -                |
| 5. Jalancagak   | √                          | -                |
| 6. Bunihayu     | √                          | -                |
| 7. Tambakmekar  | √                          | -                |
| <b>Jumlah</b>   | <b>7</b>                   | <b>-</b>         |

*Sumber : Kecamatan Jalancagak*

**Tabel 2.2** Desa Menurut Klasifikasi Desa Di Kecamatan Jalancagak, 2019

| Desa            | Klasifikasi Desa |          |            |
|-----------------|------------------|----------|------------|
|                 | Swadaya          | Swakarsa | Swasembada |
| (1)             | (2)              | (3)      | (4)        |
| 1. Curugrendeng | -                | -        | √          |
| 2. Sarireja     | -                | -        | √          |
| 3. Kumpay       | -                | -        | √          |
| 4. Tambakan     | -                | -        | √          |
| 5. Jalancagak   | -                | -        | √          |
| 6. Bunihayu     | -                | -        | √          |
| 7. Tambakmekar  | -                | -        | √          |
| <b>Jumlah</b>   | -                | -        | <b>7</b>   |

Sumber : Profil Kec, Jalancagak



**Tabel 2.3** Banyaknya RT, RW, dan Dusun Menurut Desa di Kecamatan Jalancagak, 2019

| Desa            | Banyaknya  |           |           |
|-----------------|------------|-----------|-----------|
|                 | RT         | RW        | DUSUN     |
| (1)             | (2)        | (3)       | (4)       |
| 1. Curugrendeng | 42         | 12        | 3         |
| 2. Sarireja     | 17         | 5         | 2         |
| 3. Kumpay       | 19         | 4         | 2         |
| 4. Tambakan     | 26         | 6         | 3         |
| 5. Jalancagak   | 33         | 5         | 3         |
| 6. Bunihayu     | 30         | 7         | 4         |
| 7. Tambakmekar  | 28         | 7         | 3         |
| <b>Jumlah</b>   | <b>195</b> | <b>46</b> | <b>20</b> |

Sumber : Kec, Jalancagak

**Tabel 2.4 Banyaknya Anggota BPD dan LPM Menurut Desa di Kecamatan Jalancagak, 2019**

| Desa            | Banyaknya Anggota |           |
|-----------------|-------------------|-----------|
|                 | BPD               | LPM       |
| (1)             | (2)               | (3)       |
| 1. Curugrendeng | 11                | 14        |
| 2. Sarireja     | 7                 | 17        |
| 3. Kumpay       | 7                 | 8         |
| 4. Tambakan     | 11                | 9         |
| 5. Jalancagak   | 8                 | 6         |
| 6. Bunihayu     | 9                 | 7         |
| 7. Tambakmekar  | 5                 | 9         |
| <b>Jumlah</b>   | <b>58</b>         | <b>70</b> |

Sumber : Profil Desa

**Tabel 2.5 Banyaknya Anggota PKK dan Karang Taruna Menurut Desa di Kecamatan Jalancagak, 2019**

| Desa            | Banyaknya Anggota |               |
|-----------------|-------------------|---------------|
|                 | PKK               | Karang Taruna |
| (1)             | (2)               | (3)           |
| 1. Curugrendeng | 48                | 84            |
| 2. Sarireja     | 22                | 34            |
| 3. Kumpay       | 230               | 38            |
| 4. Tambakan     | 15                | 52            |
| 5. Jalancagak   | 20                | 66            |
| 6. Bunihayu     | 20                | 60            |
| 7. Tambakmekar  | 58                | 56            |
| <b>Jumlah</b>   | <b>413</b>        | <b>390</b>    |

Sumber : Profil Desa, Kantor Kecamatan Jalancagak

**Tabel 2.6 Banyaknya Perangkat Desa Berdasarkan Jenis Jabatan dan Jenis Kelamin Menurut Desa di Kecamatan Jalancagak, 2019**

| D e s a         | Jenis Jabatan |          |                 |          |           |          |           |          |
|-----------------|---------------|----------|-----------------|----------|-----------|----------|-----------|----------|
|                 | Kepala Desa   |          | Sekretaris Desa |          | Kaur      |          | Kadus     |          |
|                 | L             | P        | L               | P        | L         | P        | L         | P        |
| (1)             | (2)           | (3)      | (4)             | (5)      | (6)       | (7)      | (8)       | (9)      |
| 1. Curugrendeng | 1             | -        | -               | 1        | 4         | 1        | 3         | -        |
| 2. Sarireja     | 1             | -        | 1               | -        | 4         | 1        | 2         | -        |
| 3. Kumpay       | 1             | -        | 1               | -        | 4         | 1        | 2         | -        |
| 4. Tambakan     | 1             | -        | 1               | -        | 4         | 1-       | 3         | -        |
| 5. Jalancagak   | 1             | -        | 1               | -        | 4         | 1        | 3         | -        |
| 6. Bunihayu     | 1             | -        | 1               | -        | 4         | 1        | 4         | -        |
| 7. Tambakmekar  | 1             | -        | 1               | -        | 4         | 1        | 3         | -        |
| <b>Jumlah</b>   | <b>7</b>      | <b>-</b> | <b>6</b>        | <b>1</b> | <b>28</b> | <b>7</b> | <b>20</b> | <b>-</b> |

Sumber : Seksi Pemerintahan Kec, Jalancagak

**Tabel 2.7** Banyaknya Sarana Keamanan Lingkungan Menurut Desa di Kecamatan Jalancagak, 2019

| D e s a         | Jumlah<br>Hansip | Pos Hansip       |            |          |
|-----------------|------------------|------------------|------------|----------|
|                 |                  | Dan<br>Pos Ronda | Pos Polisi | Mapolsek |
| (1)             | (2)              | (3)              | (4)        | (5)      |
| 1. Curugrendeng | 11               | 12               | -          | -        |
| 2. Sarireja     | 12               | 17               | -          | -        |
| 3. Kumpay       | 11               | 19               | -          | -        |
| 4. Tambakan     | 15               | 26               | -          | -        |
| 5. Jalancagak   | 12               | 33               | -          | 1        |
| 6. Bunihayu     | 27               | 27               | -          | -        |
| 7. Tambakmekar  | 12               | 27               | -          | -        |
| <b>Jumlah</b>   | <b>100</b>       | <b>161</b>       | <b>-</b>   | <b>1</b> |

Sumber : Podes Kec, Jalancagak

---

<https://subangkab.bps.go.id>

---

<https://subangkab.bps.go.id>

## **Bab III**

# **P e n d u d u k**

---

### **BAB III**

#### **PENDUDUK**

Jumlah penduduk di Kecamatan Jalancagak pada tahun 2019 tercatat sebanyak 43.636 jiwa, Terdiri dari 21.946 penduduk laki-laki dan 21.690 penduduk perempuan, Angka rata-rata kepadatan penduduk Kecamatan Jalancagak sebesar 1.015 jiwa/km<sup>2</sup>.

Di Kecamatan Jalancagak jumlah penduduk laki-laki lebih besar dibandingkan dengan jumlah penduduk perempuan, Hal ini dapat dilihat dari angka sex ratio kecamatan yaitu sebesar 101,18, Angka tersebut menunjukkan bahwa untuk setiap 100 penduduk perempuan terdapat 101, penduduk laki-laki.



Gambar 3 Piramida Penduduk Kecamatan Jalancagak, 2019

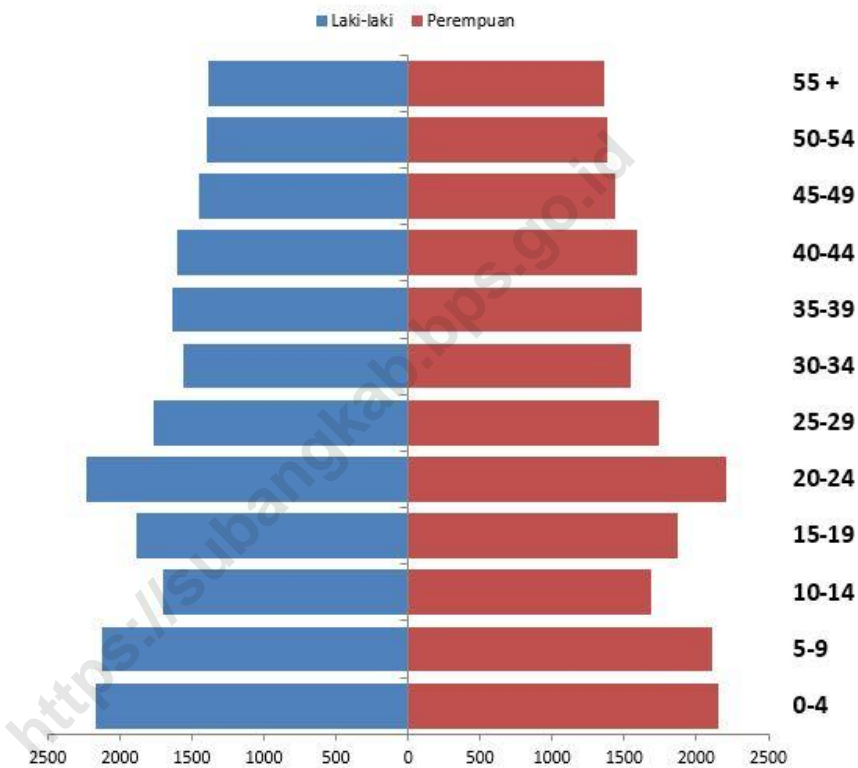

**Tabel 3.1 Luas Wilayah dan Jumlah Penduduk Menurut Desa di Kecamatan Jalancagak, 2019**

| Desa            | Luas            |               | Penduduk (orang) |               | Kepadatan Penduduk (orang/km <sup>2</sup> ) |
|-----------------|-----------------|---------------|------------------|---------------|---------------------------------------------|
|                 | km <sup>2</sup> | %             | Jumlah           | %             |                                             |
| (1)             | (2)             | (3)           | (4)              | (5)           | (6)                                         |
| 1. Curugrendeng | 7,42            | 17,26         | 8.438            | 19,34         | 1.137                                       |
| 2. Sarireja     | 8,03            | 18,68         | 3.746            | 8,58          | 467                                         |
| 3. Kumpay       | 7,58            | 17,63         | 4.138            | 9,48          | 546                                         |
| 4. Tambakan     | 3,94            | 9,17          | 6.598            | 15,12         | 1.675                                       |
| 5. Jalancagak   | 3,31            | 7,70          | 8.091            | 18,54         | 2.444                                       |
| 6. Bunihayu     | 8,08            | 18,79         | 6.004            | 13,76         | 743                                         |
| 7. Tambakmekar  | 4,63            | 10,77         | 6.621            | 15,17         | 1.430                                       |
| <b>Jumlah</b>   | <b>43,00</b>    | <b>100,00</b> | <b>43.636</b>    | <b>100,00</b> | <b>1.015</b>                                |

Sumber : Potensi Desa, Proyeksi Penduduk Kecamatan Jalancagak

**Tabel 3.2 Banyaknya Penduduk Menurut Desa dan Jenis Kelamin di Kecamatan Jalancagak, 2019**

| D e s a         | Penduduk (orang) |               |               | Rasio<br>Jenis<br>Kelamin |
|-----------------|------------------|---------------|---------------|---------------------------|
|                 | Laki-laki        | Perempuan     | Jumlah        |                           |
| (1)             | (2)              | (3)           | (4)           | (5)                       |
| 1. Curugrendeng | 4.248            | 4.190         | 8.438         | 101,38                    |
| 2. Sarireja     | 1.863            | 1.883         | 3.746         | 98,94                     |
| 3. Kumpay       | 2.092            | 2.047         | 4.139         | 102,20                    |
| 4. Tambakan     | 3.292            | 3.306         | 6.598         | 99,58                     |
| 5. Jalancagak   | 4.038            | 4.052         | 8.090         | 99,65                     |
| 6. Bunihayu     | 3.038            | 2.966         | 6.004         | 102,43                    |
| 7. Tambakmekar  | 3.375            | 3.246         | 6.621         | 103,97                    |
| <b>Jumlah</b>   | <b>21.946</b>    | <b>21.690</b> | <b>43.636</b> | <b>101,18</b>             |

Sumber : BPS Kabupaten Subang, Proyeksi Penduduk Kecamatan Jalancagak

**Tabel 3.3** Banyaknya Penduduk Menurut Kelompok Umur dan Jenis Kelamin di Kecamatan Jalancagak, 2019

| Kelompok Umur | Penduduk (Orang) |               |               |
|---------------|------------------|---------------|---------------|
|               | Laki-laki        | Perempuan     | Jumlah        |
| (1)           | (2)              | (3)           | (4)           |
| 0-4           | 2.170            | 2.148         | 4.318         |
| 5-9           | 2.130            | 2.110         | 4.240         |
| 10-14         | 1.698            | 1.680         | 3.378         |
| 15-19         | 1.888            | 1.868         | 3.756         |
| 20-24         | 2.237            | 2.205         | 4.442         |
| 25-29         | 1.767            | 1.744         | 3.511         |
| 30-34         | 1.566            | 1.546         | 3.112         |
| 35-39         | 1.642            | 1.620         | 3.262         |
| 40-44         | 1.609            | 1.591         | 3.200         |
| 45-49         | 1.452            | 1.436         | 2.888         |
| 50-54         | 1.400            | 1.387         | 2.787         |
| 55 +          | 2.386            | 2.356         | 4.742         |
| <b>Jumlah</b> | <b>21.946</b>    | <b>21.690</b> | <b>43.636</b> |

Sumber : BPS Kabupaten Subang, Proyeksi Penduduk Kecamatan Jalancagak

**Tabel 3.4** Banyaknya Penduduk Menurut Kelompok Umur dan Jenis Kelamin di Desa Curugrendeng Kecamatan Jalancagak, 2019

| Kelompok Umur | Penduduk (orang) |              |              |
|---------------|------------------|--------------|--------------|
|               | Laki-laki        | Perempuan    | Jumlah       |
| (1)           | (2)              | (3)          | (4)          |
| 0-4           | 514              | 506          | 1.020        |
| 5-9           | 382              | 377          | 759          |
| 10-14         | 256              | 252          | 508          |
| 15-19         | 404              | 399          | 803          |
| 20-24         | 530              | 523          | 1.053        |
| 25-29         | 274              | 270          | 544          |
| 30-34         | 254              | 250          | 504          |
| 35-39         | 356              | 352          | 708          |
| 40-44         | 288              | 285          | 573          |
| 45-49         | 255              | 251          | 506          |
| 50-54         | 153              | 150          | 303          |
| 55 +          | 583              | 574          | 1.157        |
| <b>Jumlah</b> | <b>4.248</b>     | <b>4.190</b> | <b>8.438</b> |

Sumber : BPS Kabupaten Subang, Proyeksi Penduduk Kecamatan Jalancagak

**Tabel 3.5 Banyaknya Penduduk Menurut Kelompok Umur dan Jenis Kelamin di Desa Sarireja Kecamatan Jalancagak, 2019**

| Kelompok Umur | Penduduk (orang) |              |              |
|---------------|------------------|--------------|--------------|
|               | Laki-laki        | Perempuan    | Jumlah       |
| (1)           | (2)              | (3)          | (4)          |
| 0-4           | 248              | 251          | 499          |
| 5-9           | 230              | 232          | 462          |
| 10-14         | 162              | 164          | 326          |
| 15-19         | 129              | 130          | 259          |
| 20-24         | 140              | 142          | 282          |
| 25-29         | 137              | 138          | 275          |
| 30-34         | 122              | 124          | 246          |
| 35-39         | 101              | 102          | 203          |
| 40-44         | 126              | 128          | 254          |
| 45-49         | 128              | 130          | 258          |
| 50-54         | 135              | 137          | 272          |
| 55 +          | 204              | 206          | 410          |
| <b>Jumlah</b> | <b>1.863</b>     | <b>1.883</b> | <b>3.746</b> |

Sumber : BPS Kabupaten Subang, Proyeksi Penduduk Kecamatan Jalancagak

**Tabel 3.6** Banyaknya Penduduk Menurut Kelompok Umur dan Jenis Kelamin di Desa Kumpay Kecamatan Jalancagak, 2019

| Kelompok Umur | Penduduk (orang) |              |              |
|---------------|------------------|--------------|--------------|
|               | Laki-laki        | Perempuan    | Jumlah       |
| (1)           | (2)              | (3)          | (4)          |
| 0-4           | 203              | 198          | 401          |
| 5-9           | 203              | 199          | 402          |
| 10-14         | 180              | 176          | 356          |
| 15-19         | 168              | 164          | 332          |
| 20-24         | 237              | 232          | 469          |
| 25-29         | 266              | 260          | 526          |
| 30-34         | 195              | 191          | 386          |
| 35-39         | 158              | 154          | 312          |
| 40-44         | 162              | 158          | 320          |
| 45-49         | 119              | 116          | 235          |
| 50-54         | 101              | 99           | 200          |
| 55 +          | 101              | 98           | 199          |
| <b>Jumlah</b> | <b>2.091</b>     | <b>2.047</b> | <b>4.138</b> |

Sumber : BPS Kabupaten Subang, Proyeksi Penduduk Kecamatan Jalancagak

**Tabel 3.7 Banyaknya Penduduk Menurut Kelompok Umur dan Jenis Kelamin di Desa Tambakan Kecamatan Jalancagak, 2019**

| Kelompok Umur | Penduduk (orang) |              |              |
|---------------|------------------|--------------|--------------|
|               | Laki-laki        | Perempuan    | Jumlah       |
| (1)           | (2)              | (3)          | (4)          |
| 0-4           | 346              | 348          | 694          |
| 5-9           | 304              | 306          | 610          |
| 10-14         | 272              | 274          | 546          |
| 15-19         | 277              | 279          | 556          |
| 20-24         | 267              | 269          | 536          |
| 25-29         | 269              | 270          | 539          |
| 30-34         | 252              | 253          | 505          |
| 35-39         | 262              | 264          | 526          |
| 40-44         | 306              | 307          | 613          |
| 45-49         | 270              | 271          | 541          |
| 50-54         | 266              | 268          | 534          |
| 55 +          | 199              | 199          | 398          |
| <b>Jumlah</b> | <b>3.292</b>     | <b>3.306</b> | <b>6.598</b> |

Sumber : BPS Kabupaten Subang, Proyeksi Penduduk Kecamatan Jalancagak



**Tabel 3.8** Banyaknya Penduduk Menurut Kelompok Umur dan Jenis Kelamin di Desa Jalancagak Kecamatan Jalancagak, 2019

| Kelompok Umur | Penduduk (orang) |              |              |
|---------------|------------------|--------------|--------------|
|               | Laki-laki        | Perempuan    | Jumlah       |
| (1)           | (2)              | (3)          | (4)          |
| 0-4           | 331              | 333          | 664          |
| 5-9           | 466              | 468          | 934          |
| 10-14         | 357              | 358          | 715          |
| 15-19         | 425              | 427          | 852          |
| 20-24         | 323              | 325          | 648          |
| 25-29         | 265              | 265          | 530          |
| 30-34         | 245              | 246          | 491          |
| 35-39         | 255              | 255          | 510          |
| 40-44         | 276              | 277          | 553          |
| 45-49         | 244              | 245          | 489          |
| 50-54         | 324              | 325          | 649          |
| 55 +          | 527              | 529          | 1056         |
| <b>Jumlah</b> | <b>4.038</b>     | <b>4.053</b> | <b>8.091</b> |

Sumber : BPS Kabupaten Subang, Proyeksi Penduduk Kecamatan Jalancagak

**Tabel 3.9** Banyaknya Penduduk Menurut Kelompok Umur dan Jenis Kelamin di Desa Bunihayu Kecamatan Jalancagak, 2019

| Kelompok Umur | Penduduk (orang) |              |              |
|---------------|------------------|--------------|--------------|
|               | Laki-laki        | Perempuan    | Jumlah       |
| (1)           | (2)              | (3)          | (4)          |
| 0-4           | 294              | 287          | 581          |
| 5-9           | 309              | 301          | 610          |
| 10-14         | 218              | 213          | 431          |
| 15-19         | 245              | 240          | 485          |
| 20-24         | 306              | 298          | 604          |
| 25-29         | 257              | 250          | 507          |
| 30-34         | 248              | 242          | 490          |
| 35-39         | 200              | 196          | 396          |
| 40-44         | 200              | 196          | 396          |
| 45-49         | 238              | 232          | 470          |
| 50-54         | 187              | 183          | 370          |
| 55 +          | 336              | 328          | 664          |
| <b>Jumlah</b> | <b>3.038</b>     | <b>2.966</b> | <b>6.004</b> |

Sumber : BPS Kabupaten Subang, Proyeksi Penduduk Kecamatan Jalancagak

**Tabel 3.10 Banyaknya Penduduk Menurut Kelompok Umur dan Jenis Kelamin di Desa Tambakmekar Kecamatan Jalancagak, 2019**

| Kelompok Umur | Penduduk (orang) |              |              |
|---------------|------------------|--------------|--------------|
|               | Laki-laki        | Perempuan    | Jumlah       |
| (1)           | (2)              | (3)          | (4)          |
| 0-4           | 234              | 225          | 459          |
| 5-9           | 236              | 227          | 463          |
| 10-14         | 253              | 243          | 496          |
| 15-19         | 239              | 230          | 469          |
| 20-24         | 433              | 417          | 850          |
| 25-29         | 301              | 289          | 590          |
| 30-34         | 250              | 240          | 490          |
| 35-39         | 310              | 297          | 607          |
| 40-44         | 250              | 241          | 491          |
| 45-49         | 198              | 191          | 389          |
| 50-54         | 234              | 225          | 459          |
| 55 +          | 437              | 421          | 858          |
| <b>Jumlah</b> | <b>3.376</b>     | <b>3.245</b> | <b>6.621</b> |

Sumber : BPS Kabupaten Subang, Proyeksi Penduduk Kecamatan Jalancagak

**Tabel 3.111 Jumlah Penduduk Laki – Laki Menurut Kelompok Umur dan Desa di Kecamatan Jalancagak, 2019**

| <b>Desa</b>     | <b>0 – 14<br/>Tahun</b> | <b>15 – 54<br/>Tahun</b> | <b>&gt; 55<br/>Tahun</b> | <b>Jumlah</b> |
|-----------------|-------------------------|--------------------------|--------------------------|---------------|
| (1)             | (2)                     | (3)                      | (4)                      | (5)           |
| 1. Curugrendeng | 1.151                   | 2.514                    | 583                      | 4.248         |
| 2. Sarireja     | 640                     | 1.019                    | 204                      | 1.863         |
| 3. Kumpay       | 586                     | 1.405                    | 101                      | 2.092         |
| 4. Tambakan     | 923                     | 2.170                    | 199                      | 3.292         |
| 5. Jalancagak   | 1.154                   | 2.357                    | 527                      | 4.038         |
| 6. Bunihayu     | 821                     | 1.881                    | 336                      | 3.038         |
| 7. Tambakmekar  | 723                     | 2.215                    | 437                      | 3.375         |
| <b>Jumlah</b>   | <b>5.998</b>            | <b>13.561</b>            | <b>2.387</b>             | <b>21.946</b> |

Sumber : BPS Kabupaten Subang, Proyeksi Penduduk Kecamatan Jalancagak

**Tabel 3.122 Jumlah Penduduk Perempuan Menurut Kelompok Umur dan Desa di Kecamatan Jalancagak, 2019**

| <b>Desa</b>     | <b>0 – 14<br/>Tahun</b> | <b>15 – 54<br/>Tahun</b> | <b>&gt; 55<br/>Tahun</b> | <b>Jumlah</b> |
|-----------------|-------------------------|--------------------------|--------------------------|---------------|
| (1)             | (2)                     | (3)                      | (4)                      | (5)           |
| 1. Curugrendeng | 1.136                   | 2.480                    | 574                      | 4.190         |
| 2. Sarireja     | 647                     | 1.030                    | 206                      | 1.883         |
| 3. Kumpay       | 573                     | 1.373                    | 101                      | 2.047         |
| 4. Tambakan     | 927                     | 2.180                    | 199                      | 3.306         |
| 5. Jalancagak   | 1.159                   | 2.363                    | 530                      | 4.052         |
| 6. Bunihayu     | 801                     | 1.837                    | 328                      | 2.966         |
| 7. Tambakmekar  | 695                     | 2.130                    | 421                      | 3.246         |
| <b>Jumlah</b>   | <b>5.938</b>            | <b>13.393</b>            | <b>2.359</b>             | <b>21.690</b> |

Sumber : BPS Kabupaten Subang, Proyeksi Penduduk Kecamatan Jalancagak

**Tabel 3.133 Jumlah Penduduk Menurut Kelompok Umur dan Desa di Kecamatan Jalancagak, 2019**

| <b>Desa</b>     | <b>0 – 14<br/>Tahun</b> | <b>15 – 54<br/>Tahun</b> | <b>&gt; 55<br/>Tahun</b> | <b>Jumlah</b> |
|-----------------|-------------------------|--------------------------|--------------------------|---------------|
| (1)             | (2)                     | (3)                      | (4)                      | (5)           |
| 1. Curugrendeng | 2.287                   | 4.994                    | 1157                     | 8.438         |
| 2. Sarireja     | 1.287                   | 2.049                    | 410                      | 3.746         |
| 3. Kumpay       | 1.159                   | 2.778                    | 202                      | 4.139         |
| 4. Tambakan     | 1.850                   | 4.350                    | 398                      | 6.598         |
| 5. Jalancagak   | 2.313                   | 4.720                    | 1057                     | 8.090         |
| 6. Bunihayu     | 1.622                   | 3.718                    | 664                      | 6.004         |
| 7. Tambakmekar  | 1.418                   | 4.345                    | 858                      | 6.621         |
| <b>Jumlah</b>   | <b>11.936</b>           | <b>26.954</b>            | <b>4.764</b>             | <b>43.636</b> |

Sumber : BPS Kabupaten Subang, Proyeksi Penduduk Kecamatan Jalancagak

---

<https://subangkab.bps.go.id>

---

<https://subangkab.bps.go.id>



---

<https://subangkab.bps.go.id>

## **Bab IV**

# **S o s i a l**

---

## **BAB IV**

### **SOSIAL**

#### **4.1 Pendidikan**

Jumlah fasilitas pendidikan yang ada di Kecamatan Jalancagak pada tahun 2019 terdapat 20 Taman Kanak-kanak (TK) , 12 Raudhatul Athfal (RA), 25 Sekolah Dasar Negeri (SD), 2 Sekolah Dasar Swasta (SDS), 2 Madrasah Ibtidaiyah Swasta (MIS), 2 Sekolah Menengah Pertama Negeri (SMPN), 6 Sekolah Menengah Pertama Swasta (SMPS) 3 Madrasah Tsanawiyah Swasta (MTSS), 1 Sekoah Menengah Atas Negeri (SMAN), 4 Sekolah Menengah Atas Swasta (SMAS), 8 Sekolah Menengah Kejuruan Swasta (SMKS), dan 2 Madrasah Aliyah Swasta (MAS).

#### **4.2 Kesehatan dan Keluarga Berencana**

Dalam upaya menciptakan penduduk yang berkualitas, maka perlu juga diperhatikan kualitas kesehatan penduduknya, Keberadaan fasilitas kesehatan ditambah pelayanan kesehatan yang baik merupakan salah satu usaha untuk dapat mewujudkan hal tersebut.

Program Keluarga Berencana (KB) memiliki peranan penting dalam hal menentukan kebijakan pembangunan di Kecamatan Jalancagak, Sebab program Keluarga Berencana merupakan salah satu usaha untuk memecahkan masalah kependudukan, yang dititikberatkan pada penurunan angka kelahiran, berdasarkan norma keluarga kecil yang bahagia dan sejahtera.

Upaya-upaya untuk meningkatkan kualitas kesehatan masyarakat di Kecamatan Jalancagak diantaranya melalui keberadaan fasilitas kesehatan yang terdiri dari 3 Poliklinik atau Balai Pengobatan, 1 Puskesmas Rawat Inap, juga terdapat posyandu dan poskesdes di tiap-tiap desa, Selain itu juga terdapat beberapa tempat praktek tenaga kesehatan (dokter, bidan) , Apotek dan Toko Obat.

#### **4.3 Agama**

Penduduk di Kecamatan Jalancagak tidak seluruhnya beragama Islam, Di setiap desa terdapat fasilitas peribadatan berupa masjid, musholla, dan langgar/surau, Terutama untuk fasilitas berupa langgar/surau dapat dipastikan berjumlah lebih dari satu di tiap-tiap desa.

Masyarakat Kecamatan Jalancagak merupakan masyarakat yang agamis/religius, Hal ini terlihat dari adanya pelaksanaan berbagai kegiatan keagamaan yang dilaksanakan secara rutin, Keberadaan lembaga keagamaan semisal DKM, juga merupakan salah satu usaha untuk mewujudkan masyarakat yang agamis, selain tentu saja ditunjang oleh tersedianya berbagai fasilitas peribadatan.

---

#### **4.4 Sosial Lainnya**

Keberadaan fasilitas sarana olahraga di Kecamatan Jalancagak sudah menunjang, yaitu dengan tersedianya lapangan sepak bola, bola volley, basket, dan bulutangkis.

<https://subangkab.bps.go.id>

**Gambar 4** Banyaknya Sekolah di Kecamatan Jalancagak, 2019

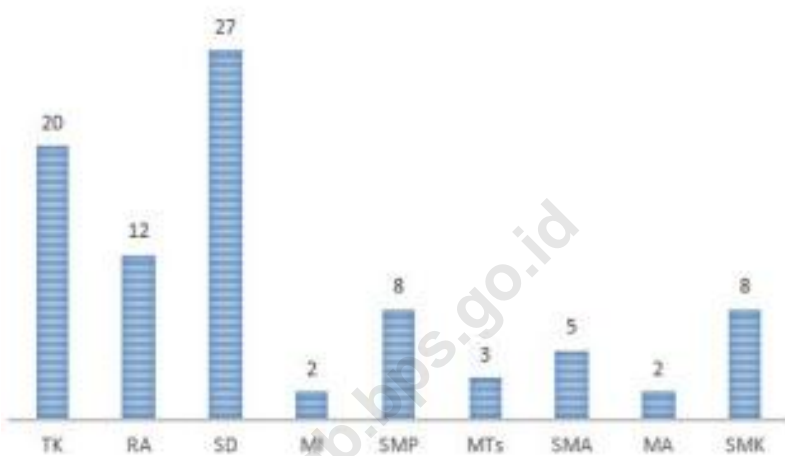

**Gambar 5** Banyaknya Sarana Kesehatan di Kecamatan Jalancagak, 2019

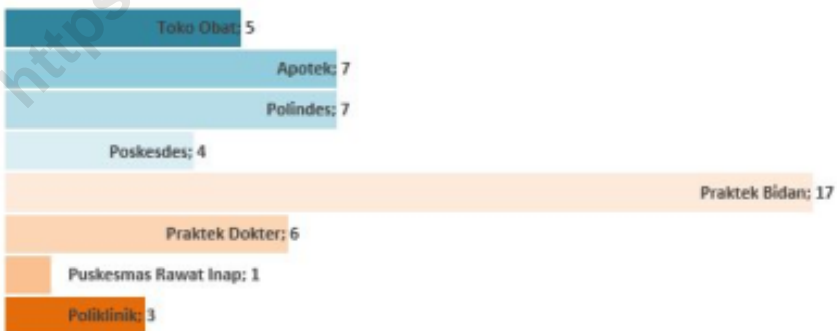

**Tabel 4.1.1 Banyaknya Sekolah, Murid, Guru dan Rasio Murid-Guru Taman Kanak-Kanak (TK) Menurut Desa di Kecamatan Jalancagak, 2019**

| <b>D e s a</b>  | <b>Sekolah Swasta</b> | <b>Murid</b> | <b>Guru</b> | <b>Rasio Murid-Guru</b> |
|-----------------|-----------------------|--------------|-------------|-------------------------|
| (1)             | (2)                   | (3)          | (4)         | (5)                     |
| 1. Curugrendeng | 1                     | 17           | 2           | 8,50                    |
| 2. Sarireja     | 1                     | 58           | 4           | 14,50                   |
| 3. Kumpay       | 2                     | 40           | 6           | 6,67                    |
| 4. Tambakan     | 5                     | 162          | 14          | 11,57                   |
| 5. Jalancagak   | 6                     | 191          | 16          | 11,94                   |
| 6. Bunihayu     | -                     | -            | -           | -                       |
| 7. Tambakmekar  | 5                     | 305          | 25          | 12,20                   |
| <b>Jumlah</b>   | <b>20</b>             | <b>773</b>   | <b>67</b>   | <b>11,54</b>            |

Sumber : *manajemen.pauddikmas.org, UPTD Pendidikan Kec, Jalancagak*  
*TK Negeri tidak ada di wilayah Kec, Jalancagak*

**Tabel 4.1.2 Banyaknya Sekolah, Murid, Guru dan Rasio Murid-Guru Raudhatul Athfal (RA) Menurut Desa di Kecamatan Jalancagak, 2019**

| Desa            | Sekolah Swasta | Murid      | Guru      | Rasio Murid-Guru |
|-----------------|----------------|------------|-----------|------------------|
| (1)             | (2)            | (3)        | (4)       | (5)              |
| 1. Curugrendeng | 3              | 88         | 17        | 5,18             |
| 2. Sarireja     | 1              | 9          | 1         | 9,00             |
| 3. Kumpay       | 2              | 35         | 5         | 7,00             |
| 4. Tambakan     | 1              | 54         | 4         | 13,50            |
| 5. Jalancagak   | 2              | 34         | 6         | 5,67             |
| 6. Bunihayu     | 3              | 77         | 10        | 7,70             |
| 7. Tambakmekar  | -              | -          | -         | -                |
| <b>Jumlah</b>   | <b>12</b>      | <b>297</b> | <b>43</b> | <b>6,91</b>      |

Sumber : [emispendis.kemenag.go.id](http://emispendis.kemenag.go.id)

RA Negeri tidak ada di wilayah Kec, Jalancagak

**Tabel 4.1.3 Banyaknya Sekolah, Murid, Guru dan Rasio Murid-Guru Sekolah Dasar (SD) Menurut Desa di Kecamatan Jalancagak, 2019**

| <b>D e s a</b>  | <b>Sekolah Negeri</b> | <b>Murid</b> | <b>Guru</b> | <b>Rasio Murid-Guru</b> |
|-----------------|-----------------------|--------------|-------------|-------------------------|
| (1)             | (2)                   | (3)          | (4)         | (5)                     |
| 1. Curugrendeng | 4                     | 761          | 36          | 21,14                   |
| 2. Sarireja     | 2                     | 447          | 22          | 20,32                   |
| 3. Kumpay       | 2                     | 222          | 13          | 17,08                   |
| 4. Tambakan     | 4                     | 729          | 34          | 21,44                   |
| 5. Jalancagak   | 5                     | 1.063        | 48          | 22,15                   |
| 6. Bunihayu     | 4                     | 655          | 34          | 19,26                   |
| 7. Tambakmekar  | 4                     | 677          | 34          | 19,91                   |
| <b>Jumlah</b>   | <b>25</b>             | <b>4.554</b> | <b>221</b>  | <b>20,61</b>            |

| <b>D e s a</b>  | <b>Sekolah Swasta</b> | <b>Murid</b> | <b>Guru</b> | <b>Rasio Murid-Guru</b> |
|-----------------|-----------------------|--------------|-------------|-------------------------|
| (1)             | (2)                   | (3)          | (4)         | (5)                     |
| 1. Curugrendeng | 1                     | 311          | 16          | 18,32                   |
| 2. Kumpay       | 1                     | 165          | 7           | 17,57                   |
| <b>Jumlah</b>   | <b>2</b>              | <b>476</b>   | <b>23</b>   | <b>20,70</b>            |

Sumber : Data Pokok Pendidikan (Dapodik) Dinas Pendidikan Kabupaten Subang

**Tabel 4.1.4 Banyaknya Sekolah, Murid, Guru dan Rasio Murid-Guru Madrasah Ibtidaiyah (MI) Menurut Desa di Kecamatan, 2019**

| <b>Desa</b>     | <b>Sekolah Swasta</b> | <b>Murid</b> | <b>Guru</b> | <b>Rasio Murid-Guru</b> |
|-----------------|-----------------------|--------------|-------------|-------------------------|
| (1)             | (2)                   | (3)          | (4)         | (5)                     |
| 1. Curugrendeng | -                     | -            | -           | -                       |
| 2. Sarireja     | -                     | -            | -           | -                       |
| 3. Kumpay       | 1                     | 168          | 9           | 18,67                   |
| 4. Tambakan     | -                     | -            | -           | -                       |
| 5. Jalancagak   | 1                     | 58           | 11          | 5,27                    |
| 6. Bunihayu     | -                     | -            | -           | -                       |
| 7. Tambakmekar  | -                     | -            | -           | -                       |
| <b>Jumlah</b>   | <b>2</b>              | <b>226</b>   | <b>20</b>   | <b>11,30</b>            |

Sumber : *emispendis.kemenag.go.id*,  
*Sekolah MI Negeri tidak ada di wilayah Kec, Jalancagak.*



**Tabel 4.1.5 Banyaknya Sekolah, Murid, Guru dan Rasio Murid-Guru Sekolah Menengah Pertama (SMP) Menurut Desa di Kecamatan Jalancagak, 2019**

| <b>D e s a</b>  | <b>Sekolah Negeri</b> | <b>Murid</b> | <b>Guru</b> | <b>Rasio Murid-Guru</b> |
|-----------------|-----------------------|--------------|-------------|-------------------------|
| (1)             | (2)                   | (3)          | (4)         | (5)                     |
| 1. Curugrendeng | -                     | -            | -           | -                       |
| 2. Sarireja     | -                     | -            | -           | -                       |
| 3. Kumpay       | -                     | -            | -           | -                       |
| 4. Tambakan     | 1                     | 531          | 34          | 15,62                   |
| 5. Jalancagak   | 1                     | 1.162        | 52          | 22,35                   |
| 6. Bunihayu     | -                     | -            | -           | -                       |
| 7. Tambakmekar  | -                     | -            | -           | -                       |
| <b>Jumlah</b>   | <b>2</b>              | <b>1.693</b> | <b>86</b>   | <b>19,69</b>            |

Sumber : Data Pokok Pendidikan (Dapodik) Dinas Pendidikan Kabupaten Subang

**Tabel 4.1.6** lanjutan

| <b>Desa</b>     | <b>Sekolah Swasta</b> | <b>Murid</b> | <b>Guru</b> | <b>Rasio Murid-Guru</b> |
|-----------------|-----------------------|--------------|-------------|-------------------------|
| (1)             | (2)                   | (3)          | (4)         | (5)                     |
| 1. Curugrendeng | 2                     | 45           | 10          | 4,50                    |
| 2. Sarireja     | 1                     | 117          | 7           | 16,71                   |
| 3. Kumpay       | 1                     | 118          | 8           | 14,75                   |
| 4. Tambakan     | -                     | -            | -           | -                       |
| 5. Jalancagak   | 1                     | 386          | 25          | 15,44                   |
| 6. Bunihayu     | -                     | -            | -           | -                       |
| 7. Tambakmekar  | 1                     | 758          | 49          | 15,47                   |
| <b>Jumlah</b>   | <b>6</b>              | <b>1.424</b> | <b>99</b>   | <b>14,38</b>            |

Sumber : Data Pokok Pendidikan (Dapodik) Dinas Pendidikan Kabupaten Subang

**Tabel 4.1.7 Banyaknya Sekolah, Murid, Guru dan Rasio Murid-Guru Madrasah Tsanawiyah (MTs) Menurut Desa di Kecamatan Jalancagak, 2019**

| <b>D e s a</b>  | <b>Sekolah Swasta</b> | <b>Murid</b> | <b>Guru</b> | <b>Rasio Murid-Guru</b> |
|-----------------|-----------------------|--------------|-------------|-------------------------|
| (1)             | (2)                   | (3)          | (4)         | (5)                     |
| 1. Curugrendeng | -                     | -            | -           | -                       |
| 2. Sarireja     | 1                     | 471          | 12          | 39,25                   |
| 3. Kumpay       | -                     | -            | -           | -                       |
| 4. Tambakan     | -                     | -            | -           | -                       |
| 5. Jalancagak   | 2                     | 19           | 3           | 6,33                    |
| 6. Bunihayu     | -                     | -            | -           | -                       |
| 7. Tambakmekar  | -                     | -            | -           | -                       |
| <b>Jumlah</b>   | <b>3</b>              | <b>490</b>   | <b>15</b>   | <b>32,67</b>            |

Sumber : *emispendis.kemenag.go.id*,

*Sekolah MTs Negeri tidak ada di wilayah Kec, Jalancagak.*

**Tabel 4.1.8 Banyaknya Sekolah, Murid, Guru dan Rasio Murid-Guru Sekolah Menengah Atas (SMA) Menurut Desa di Kecamatan Jalancagak, 2019**

| <b>Desa</b>     | <b>Sekolah Negeri</b> | <b>Murid</b> | <b>Guru</b> | <b>Rasio Murid-Guru</b> |
|-----------------|-----------------------|--------------|-------------|-------------------------|
| (1)             | (2)                   | (3)          | (4)         | (5)                     |
| 1. Curugrendeng | 1                     | 1.369        | 59          | 23,20                   |
| 2. Sarireja     | -                     | -            | -           | -                       |
| 3. Kumpay       | -                     | -            | -           | -                       |
| 4. Tambakan     | -                     | -            | -           | -                       |
| 5. Jalancagak   | -                     | -            | -           | -                       |
| 6. Bunihayu     | -                     | -            | -           | -                       |
| 7. Tambakmekar  | -                     | -            | -           | -                       |
| <b>Jumlah</b>   | <b>1</b>              | <b>1.369</b> | <b>59</b>   | <b>23,20</b>            |

Sumber : Data Pokok Pendidikan (Dapodik) Dinas Pendidikan Kabupaten Subang

**Tabel 4.1.9** lanjutan

| <b>D e s a</b>  | <b>Sekolah Swasta</b> | <b>Murid</b> | <b>Guru</b> | <b>Rasio Murid-Guru</b> |
|-----------------|-----------------------|--------------|-------------|-------------------------|
| (1)             | (2)                   | (3)          | (4)         | (5)                     |
| 1. Curugrendeng | -                     | -            | -           | -                       |
| 2. Sarireja     | -                     | -            | -           | -                       |
| 3. Kumpay       | 1                     | 66           | 5           | 13,20                   |
| 4. Tambakan     | 1                     | 13           | 7           | 1,86                    |
| 5. Jalancagak   | 1                     | 152          | 16          | 9,50                    |
| 6. Bunihayu     | -                     | -            | -           | -                       |
| 7. Tambakmekar  | 1                     | 872          | 53          | 16,45                   |
| <b>Jumlah</b>   | <b>4</b>              | <b>1.103</b> | <b>81</b>   | <b>13,62</b>            |

Sumber : Data Pokok Pendidikan (Dapodik) Dinas Pendidikan Kabupaten Subang

**Tabel 4.1.8 Banyaknya Sekolah, Murid, Guru dan Rasio Murid-Guru Sekolah Menengah Kejuruan (SMK) Menurut Desa di Kecamatan Jalandagak, 2019**

| <b>D e s a</b>  | <b>Sekolah Swasta</b> | <b>Murid</b> | <b>Guru</b> | <b>Rasio Murid-Guru</b> |
|-----------------|-----------------------|--------------|-------------|-------------------------|
| (1)             | (2)                   | (3)          | (4)         | (5)                     |
| 1. Curugrendeng | 2                     | 197          | 18          | 10,94                   |
| 2. Sarireja     | 1                     | 213          | 15          | 14,20                   |
| 3. Kumpay       | -                     | -            | -           | -                       |
| 4. Tambakan     | -                     | -            | -           | -                       |
| 5. Jalandagak   | 4                     | 1.626        | 64          | 25,41                   |
| 6. Bunihayu     | -                     | -            | -           | -                       |
| 7. Tambakmekar  | 1                     | 118          | 14          | 8,43                    |
| <b>Jumlah</b>   | <b>8</b>              | <b>2.154</b> | <b>111</b>  | <b>19,41</b>            |

Sumber : *Data Pokok Pendidikan (Dapodik) Dinas Pendidikan Kabupaten Subang*  
*SMK Negeri tidak ada di wilayah Kec, Jalandagak*

**Tabel 4.1.9 Banyaknya Sekolah, Murid, Guru dan Rasio Murid-Guru Madrasah Aliyah (MA) Menurut Desa di Kecamatan Jalancagak, 2019**

| <b>D e s a</b>  | <b>Sekolah Swasta</b> | <b>Murid</b> | <b>Guru</b> | <b>Rasio Murid-Guru</b> |
|-----------------|-----------------------|--------------|-------------|-------------------------|
| (1)             | (2)                   | (3)          | (4)         | (5)                     |
| 1. Curugrendeng | -                     | -            | -           | -                       |
| 2. Sarireja     | -                     | -            | -           | -                       |
| 3. Kumpay       | -                     | -            | -           | -                       |
| 4. Tambakan     | -                     | -            | -           | -                       |
| 5. Jalancagak   | 2                     | 271          | 22          | 12,32                   |
| 6. Bunihayu     | -                     | -            | -           | -                       |
| 7. Tambakmekar  | -                     | -            | -           | -                       |
| <b>Jumlah</b>   | <b>2</b>              | <b>271</b>   | <b>22</b>   | <b>12,32</b>            |

Sumber : *Kementrian Agama Kabupaten Subang*

*MA Negeri tidak ada di wilayah Kec, Jalancagak*

**Tabel 4.1.10 Banyaknya Rombongan Belajar Menurut Desa dan Tingkat Pendidikan di Kecamatan Jalancagak, 2019**

| Desa            | Tingkat Pendidikan |            |            |            |
|-----------------|--------------------|------------|------------|------------|
|                 | TK                 | SD         | SMP        | SMA & SMK  |
| (1)             | (2)                | (3)        | (4)        | (5)        |
| 1. Curugrendeng | 2                  | 36         | 3          | 48         |
| 2. Sarireja     | 3                  | 17         | 6          | 9          |
| 3. Kumpay       | 4                  | 23         | 5          | 3          |
| 4. Tambakan     | 11                 | 26         | 18         | 2          |
| 5. Jalancagak   | 12                 | 39         | 50         | 58         |
| 6. Bunihayu     | 0                  | 25         | -          | -          |
| 7. Tambakmekar  | 24                 | 25         | 24         | 33         |
| <b>Jumlah</b>   | <b>56</b>          | <b>191</b> | <b>106</b> | <b>153</b> |

Sumber : Data Pokok Pendidikan (Dapodik) Dinas Pendidikan Kabupaten Subang



**Tabel 4.1.101 Banyaknya Sekolah Dasar Menurut Desa dan Status Sekolah di Kecamatan Jalancagak, 2019**

| Desa            | Sekolah Dasar |          |           |
|-----------------|---------------|----------|-----------|
|                 | NEGERI        | SWASTA   | Jumlah    |
| (1)             | (2)           | (3)      | (4)       |
| 1. Curugrendeng | 4             | 1        | 5         |
| 2. Sarireja     | 2             | -        | 2         |
| 3. Kumpay       | 2             | 1        | 3         |
| 4. Tambakan     | 4             | -        | 4         |
| 5. Jalancagak   | 5             | -        | 5         |
| 6. Bunihayu     | 4             | -        | 4         |
| 7. Tambakmekar  | 4             | -        | 4         |
| <b>Jumlah</b>   | <b>25</b>     | <b>2</b> | <b>27</b> |

Sumber : UPTD Pendidikan Kec, Jalancagak

**Tabel 4.1.112 Banyaknya Sekolah Menengah Pertama Menurut Desa dan Status Sekolah di Kecamatan Jalancagak, 2019**

| Desa            | Sekolah Menengah Pertama |          |          |
|-----------------|--------------------------|----------|----------|
|                 | NEGERI                   | SWASTA   | Jumlah   |
| (1)             | (2)                      | (3)      | (4)      |
| 1. Curugrendeng | -                        | 2        | 2        |
| 2. Sarireja     | -                        | 1        | 1        |
| 3. Kumpay       | -                        | 1        | 1        |
| 4. Tambakan     | 1                        | -        | 1        |
| 5. Jalancagak   | 1                        | 1        | 2        |
| 6. Bunihayu     | -                        | -        | -        |
| 7. Tambakmekar  | -                        | 1        | 1        |
| <b>Jumlah</b>   | <b>2</b>                 | <b>6</b> | <b>8</b> |

Sumber : UPTD Pendidikan Kec, Jalancagak

**Tabel 4.1.123 Banyaknya Sekolah Menengah Atas Menurut Desa dan Status Sekolah di Kecamatan Jalancagak, 2019**

| Desa            | Sekolah Menengah Atas |          |          |
|-----------------|-----------------------|----------|----------|
|                 | NEGERI                | SWASTA   | Jumlah   |
| (1)             | (2)                   | (3)      | (4)      |
| 1. Curugrendeng | 1                     | -        | 1        |
| 2. Sarireja     | -                     | -        | -        |
| 3. Kumpay       | -                     | 1        | 1        |
| 4. Tambakan     | -                     | 1        | 1        |
| 5. Jalancagak   | -                     | 1        | 1        |
| 6. Bunihayu     | -                     | -        | -        |
| 7. Tambakmekar  | -                     | 1        | 1        |
| <b>Jumlah</b>   | <b>1</b>              | <b>4</b> | <b>5</b> |

Sumber : UPTD Pendidikan Kec, Jalancagak

**Tabel 4.1.134 Banyaknya Sekolah Menengah Kejuruan Menurut Desa dan Status Sekolah di Kecamatan Jalancagak, 2019**

| Desa            | Sekolah Menengah Atas |          |          |
|-----------------|-----------------------|----------|----------|
|                 | NEGERI                | SWASTA   | Jumlah   |
| (1)             | (2)                   | (3)      | (4)      |
| 1. Curugrendeng | -                     | 2        | 2        |
| 2. Sarireja     | -                     | 1        | 1        |
| 3. Kumpay       | -                     | -        | -        |
| 4. Tambakan     | -                     | -        | -        |
| 5. Jalancagak   | -                     | 4        | 4        |
| 6. Bunihayu     | -                     | -        | -        |
| 7. Tambakmekar  | -                     | 1        | 1        |
| <b>Jumlah</b>   | -                     | <b>8</b> | <b>8</b> |

Sumber : UPTD Pendidikan Kec, Jalancagak

**Tabel 4.1.145 Banyaknya Guru SD Menurut Desa dan Status Guru di Kecamatan Jalancagak, 2019**

| Desa            | Status Guru |          |          |           |
|-----------------|-------------|----------|----------|-----------|
|                 | PNS         | GBS      | Kontrak  | Sukwan    |
| (1)             | (2)         | (3)      | (4)      | (5)       |
| 1. Curugrendeng | 16          | -        | -        | 20        |
| 2. Sarireja     | 13          | -        | -        | 9         |
| 3. Kumpay       | 8           | -        | -        | 5         |
| 4. Tambakan     | 22          | -        | -        | 12        |
| 5. Jalancagak   | 26          | -        | -        | 22        |
| 6. Bunihayu     | 21          | -        | -        | 13        |
| 7. Tambakmekar  | 22          | -        | -        | 12        |
| <b>Jumlah</b>   | <b>128</b>  | <b>-</b> | <b>-</b> | <b>93</b> |

Sumber : [sekolah.data.kemdikbud.go.id](http://sekolah.data.kemdikbud.go.id) , UPTD Pendidikan Kec, Jalancagak

**Tabel 4.2.1 Banyaknya Sarana Kesehatan Menurut Desa dan Jenis Sarana di Kecamatan Jalancagak, 2019**

| Desa            | Sarana Kesehatan             |                      |                |               |
|-----------------|------------------------------|----------------------|----------------|---------------|
|                 | Poliklinik /Balai Pengobatan | Puskesmas Rawat Inap | Praktek Dokter | Praktek Bidan |
| (1)             | (2)                          | (3)                  | (4)            | (5)           |
| 1. Curugrendeng | -                            | -                    | 1              | 2             |
| 2. Sarireja     | -                            | -                    | -              | 2             |
| 3. Kumpay       | -                            | -                    | -              | 3             |
| 4. Tambakan     | 1                            | -                    | 1              | 3             |
| 5. Jalancagak   | 1                            | 1                    | 2              | 4             |
| 6. Bunihayu     | -                            | -                    | 1              | 2             |
| 7. Tambakmekar  | 1                            | -                    | 1              | 1             |
| <b>Jumlah</b>   | <b>3</b>                     | <b>1</b>             | <b>6</b>       | <b>17</b>     |

Sumber : UPTD Puskesmas Kec, Jalancagak, Potensi Desa

**Tabel 4.2.1 Lanjutan**

| D e s a         | Sarana Kesehatan |          |          |           |
|-----------------|------------------|----------|----------|-----------|
|                 | Poskesdes        | Polindes | Apotek   | Toko Obat |
| (1)             | (6)              | (7)      | (8)      | (9)       |
| 1. Curugrendeng | -                | 1        | -        | -         |
| 2. Sarireja     | 1                | 1        | -        | -         |
| 3. Kumpay       | 1                | 1        | -        | 1         |
| 4. Tambakan     | -                | 1        | 2        | -         |
| 5. Jalancagak   | 1                | 1        | 4        | 2         |
| 6. Bunihayu     | -                | 1        | -        | -         |
| 7. Tambakmekar  | 1                | 1        | 1        | 2         |
| <b>Jumlah</b>   | <b>4</b>         | <b>7</b> | <b>7</b> | <b>5</b>  |

Sumber : UPTD Puskesmas Kec, Jalancagak, Potensi Desa

**Tabel 4.2.2 Banyaknya Pelayanan Kesehatan Berstatus ASN di UPTD Puskesmas Kecamatan Jalancagak, 2019**

| <b>Jabatan</b>      | <b>Jumlah</b> |
|---------------------|---------------|
| (1)                 | (2)           |
| 1. Dokter           | 1             |
| 2. Dokter Pertama   | 1             |
| 3. Dokter Gigi      | 1             |
| 4. Apoteker         | 1             |
| 5. Asisten Apoteker | 1             |
| 6. Perawat          | 19            |
| 7. Perawat Gigi     | 1             |
| 8. Bidan            | 12            |
| 9. Nutrisionis      | 1             |
| 10. Sanitarian      | 1             |
| 11. Laboran         | 1             |
| 12. Radiografer     | 1             |
| 13. Pelaksana       | 3             |
| 14. Kepala UPTD     | 1             |
| 15. Kasubag TU      | 1             |
| <b>Jumlah</b>       | <b>46</b>     |

*Sumber : Dinas Kesehatan Kab, Subang 2019*



**Tabel 4.2.3 Banyaknya Tenaga Kesehatan yang Tinggal di Desa Menurut Desa dan Jenis Tenaga Kesehatan di Kecamatan Jalancagak, 2019**

| <b>Desa</b>     | <b>Dokter Pria</b> | <b>Dokter Wanita</b> | <b>Dokter Gigi</b> | <b>Bidan</b> | <b>Dukun Bayi</b> |
|-----------------|--------------------|----------------------|--------------------|--------------|-------------------|
| (1)             | (2)                | (3)                  | (4)                | (5)          | (6)               |
| 1. Curugrendeng | -                  | -                    | 1                  | 4            | 1                 |
| 2. Sarireja     | -                  | -                    | -                  | 2            | -                 |
| 3. Kumpay       | -                  | -                    | -                  | 3            | -                 |
| 4. Tambakan     | 1                  | 1                    | -                  | 9            | 6                 |
| 5. Jalancagak   | 2                  | -                    | -                  | 10           | 1                 |
| 6. Bunihayu     | 1                  | 1                    | -                  | 2            | 2                 |
| 7. Tambakmekar  | 1                  | 1                    | -                  | 2            | 1                 |
| <b>Jumlah</b>   | <b>5</b>           | <b>3</b>             | <b>1</b>           | <b>32</b>    | <b>11</b>         |

Sumber : Podes, UPTD Puskesmas Kec, Jalancagak

**Tabel 4.2.4 Jumlah Kunjungan Pasien Menurut Status Kunjunga Di Puskesmas Kecamatan Jalancagak, 2019**

| Bulan         |              |                          |
|---------------|--------------|--------------------------|
|               | Umum         | Jaminan Kesehatan / BPJS |
| (1)           | (2)          | (3)                      |
| 1. Januari    | 201          | 470                      |
| 2. Februari   | 247          | 563                      |
| 3. Maret      | 203          | 606                      |
| 4. April      | 407          | 503                      |
| 5. Mei        | 165          | 269                      |
| 6. Juni       | 307          | 408                      |
| 7. Juli       | 236          | 416                      |
| 8. Agustus    | 253          | 438                      |
| 9. September  | 345          | 413                      |
| 10. Oktober   | 333          | 444                      |
| 11. November  | 344          | 428                      |
| 12. Desember  | 268          | 350                      |
| <b>Jumlah</b> | <b>3.309</b> | <b>5.085</b>             |

Sumber : UPTD Puskesmas Kec, Jalancagak (data 2018)

**Tabel 4.2.5 Jumlah Balita dan Ibu Hamil yang mendapat Imunisasi di Kecamatan Jalancagak, 2019**

| Desa            | Target Bayi | BCG        | Polio      |            |            |            | DPT        |            |            |
|-----------------|-------------|------------|------------|------------|------------|------------|------------|------------|------------|
|                 |             |            | I          | II         | III        | IV         | I          | II         | III        |
| (1)             | (2)         | (3)        | (4)        | (5)        | (6)        | (7)        | (8)        | (9)        | (10)       |
| 1. Curugrendeng | 147         | 140        | 140        | 138        | 141        | 138        | 138        | 141        | 138        |
| 2. Sarireja     | 90          | 90         | 98         | 89         | 94         | 93         | 98         | 91         | 95         |
| 3. Kumpay       | 88          | 79         | 80         | 87         | 81         | 79         | 87         | 81         | 79         |
| 4. Tambakan     | 125         | 120        | 120        | 125        | 127        | 119        | 124        | 120        | 119        |
| 5. Jalancagak   | 198         | 182        | 181        | 177        | 174        | 173        | 177        | 174        | 171        |
| 6. Bunihayu     | 141         | 139        | 139        | 145        | 146        | 137        | 144        | 147        | 139        |
| 7. Tambakmekar  | 125         | 123        | 123        | 130        | 119        | 131        | 131        | 117        | 130        |
| <b>Jumlah</b>   | <b>914</b>  | <b>873</b> | <b>881</b> | <b>891</b> | <b>882</b> | <b>870</b> | <b>899</b> | <b>871</b> | <b>871</b> |

Sumber : UPTD Puskesmas Kec, Jalancagak

**Tabel 4.2.5 Lanjutan**

| Desa            | Campak     | Hepatitis |     |     | Ibu Hamil    | Jenis Imunisasi |            |
|-----------------|------------|-----------|-----|-----|--------------|-----------------|------------|
|                 |            | I         | II  | III | IV           | TT-1            | TT-2       |
| (1)             | (2)        | (3)       | (4) | (5) | (6)          | (7)             | (8)        |
| 1. Curugrendeng | 148        | -         | -   | -   | 160          | 147             | 86         |
| 2. Sarireja     | 88         | -         | -   | -   | 101          | 93              | 54         |
| 3. Kumpay       | 80         | -         | -   | -   | 102          | 91              | 53         |
| 4. Tambakan     | 120        | -         | -   | -   | 142          | 132             | 75         |
| 5. Jalancagak   | 197        | -         | -   | -   | 202          | 199             | 114        |
| 6. Bunihayu     | 127        | -         | -   | -   | 145          | 148             | 88         |
| 7. Tambakmekar  | 121        | -         | -   | -   | 153          | 153             | 88         |
| <b>Jumlah</b>   | <b>881</b> | -         | -   | -   | <b>1.005</b> | <b>963</b>      | <b>558</b> |

Sumber : UPTD Puskesmas Kec, Jalancagak

**Tabel 4.2.6 Banyaknya Jumlah umlah Akseptor KB Menurut Jenis Alat Kontrasepsi yang Digunakan di Kecamatan Jalancagak, 2019**

| Desa            | Aksesor KB |     |        |         |     |     |         |
|-----------------|------------|-----|--------|---------|-----|-----|---------|
|                 | IUD        | PIL | Suntik | Kon dom | MOP | MOW | Implant |
| (1)             | (2)        | (3) | (4)    | (5)     | (6) | (7) | (8)     |
| 1. Curugrendeng | 399        | 15  | 464    | 7       | 5   | 83  | 106     |
| 2. Sarireja     | 36         | 146 | 186    | 1       | 11  | 28  | 21      |
| 3. Kumpay       | 346        | 186 | 455    | 18      | 5   | 58  | 90      |
| 4. Tambakan     | 124        | 279 | 560    | 3       | 3   | 94  | 178     |
| 5. Jalancagak   | 128        | 157 | 249    | 241     | 8   | 103 | 247     |
| 6. Bunihayu     | 15         | 90  | 204    | 3       | 0   | 0   | 3       |
| 7. Tambakmekar  | 396        | 17  | 387    | 5       | 8   | 70  | 95      |
| <b>Jumlah</b>   | 1444       | 890 | 2505   | 278     | 40  | 436 | 740     |

Sumber : UPT BPMKB Kec, Jalancagak

**Tabel 4.2.7 Banyaknya Jumlah Penduduk Penderita Cacat di Kecamatan Jalancagak, 2019**

| Desa            | Tuna  |       |           |       |        |
|-----------------|-------|-------|-----------|-------|--------|
|                 | Rungu | Netra | Grahitita | Daksa | Wicara |
| (1)             | (2)   | (3)   | (4)       | (5)   | (6)    |
| 1. Curugrendeng | 5     | 3     | 2         | 4     | 4      |
| 2. Sarireja     | 0     | 1     | 4         | 3     | 2      |
| 3. Kumpay       | 2     | 3     | 7         | 12    | 2      |
| 4. Tambakan     | 0     | 0     | 5         | 15    | 1      |
| 5. Jalancagak   | 0     | 2     | 1         | 6     | 4      |
| 6. Bunihayu     | 0     | 9     | 0         | 1     | 0      |
| 7. Tambakmekar  | 11    | 5     | 3         | 3     | 1      |
| Jumlah          | 18    | 23    | 22        | 44    | 14     |

Sumber : Potensi Desa Kec, Jalancagak

**Tabel 4.3.1 Jumlah Sarana Peribadatan di Kecamatan Jalancagak, 2019**

| <b>D e s a</b>  | <b>Masjid</b> | <b>Mushola</b> | <b>Gereja</b> | <b>Pura</b> | <b>Vihara</b> |
|-----------------|---------------|----------------|---------------|-------------|---------------|
| (1)             | (2)           | (3)            | (4)           | (5)         | (6)           |
| 1. Curugrendeng | 10            | 35             | -             | -           | -             |
| 2. Sarireja     | 7             | 10             | -             | -           | -             |
| 3. Kumpay       | 4             | 24             | -             | -           | -             |
| 4. Tambakan     | 8             | 24             | -             | -           | -             |
| 5. Jalancagak   | 12            | 15             | -             | -           | -             |
| 6. Bunihayu     | 12            | 4              | -             | -           | -             |
| 7. Tambakmekar  | 13            | 26             | -             | -           | -             |
| <b>Jumlah</b>   | <b>66</b>     | <b>138</b>     | <b>-</b>      | <b>-</b>    | <b>-</b>      |

Sumber : Potensi Desa 2018 Kec, Jalancagak

**Tabel 4.3.2 Jumlah Penduduk Menurut Agama yang Dianut di Kecamatan Jalancagak, 2019**

| <b>D e s a</b>  | <b>Islam</b>  | <b>Kristen</b> | <b>Katolik</b> | <b>Hindu</b> | <b>Budha</b> |
|-----------------|---------------|----------------|----------------|--------------|--------------|
| (1)             | (2)           | (3)            | (4)            | (5)          | (6)          |
| 1. Curugrendeng | 8.428         | 5              | 5              | -            | -            |
| 2. Sarireja     | 3.746         | -              | -              | -            | -            |
| 3. Kumpay       | 4.138         | -              | -              | -            | -            |
| 4. Tambakan     | 6.593         | 5              | -              | -            | -            |
| 5. Jalancagak   | 8.041         | 50             | -              | -            | -            |
| 6. Bunihayu     | 6.004         | -              | -              | -            | -            |
| 7. Tambakmekar  | 6.611         | 10             | -              | -            | -            |
| <b>Jumlah</b>   | <b>43.561</b> | <b>70</b>      | <b>5</b>       | <b>-</b>     | <b>-</b>     |

Sumber : *Potensi Desa (estimasi) Kec, Jalancagak*



**Tabel 4.3.3 Jumlah Nikah, Talak, Cerai dan Rujuk di Kecamatan Jalancagak, 2019**

| <b>D e s a</b>  | <b>Nikah</b> | <b>Talak</b> | <b>Cerai</b> | <b>Rujuk</b> |
|-----------------|--------------|--------------|--------------|--------------|
| (1)             | (2)          | (3)          | (4)          | (5)          |
| 1. Curugrendeng | 97           | -            | -            | -            |
| 2. Sarireja     | 43           | -            | -            | -            |
| 3. Kumpay       | 35           | -            | -            | -            |
| 4. Tambakan     | 65           | -            | -            | -            |
| 5. Jalancagak   | 95           | -            | -            | -            |
| 6. Bunihayu     | 63           | -            | -            | -            |
| 7. Tambakmekar  | 56           | -            | -            | -            |
| <b>Jumlah</b>   | <b>454</b>   | -            | -            | -            |

*Sumber : KUA Kec, Jalancagak data 2018 (selain nikah data tidak tersedia)*

**Tabel 4.4.1 Banyaknya Sarana Olahraga Menurut Desa dan Jenis Sarana Olahraga di Kecamatan Jalancagak, 2019**

| D e s a         | Jenis Sarana Olahraga |           |             |             |
|-----------------|-----------------------|-----------|-------------|-------------|
|                 | Sepak Bola            | Bola Voli | Bola Basket | Bulutangkis |
| (1)             | (2)                   | (3)       | (4)         | (5)         |
| 1. Curugrendeng | 1                     | 3         | 1           | 1           |
| 2. Sarireja     | 1                     | 3         | 1           | 1           |
| 3. Kumpay       | 1                     | 4         | -           | 1           |
| 4. Tambakan     | 1                     | 1         | -           | 1           |
| 5. Jalancagak   | 1                     | 2         | 1           | 1           |
| 6. Bunihayu     | 1                     | 1         | -           | 1           |
| 7. Tambakmekar  | -                     | 1         | 1           | 1           |
| <b>Jumlah</b>   | <b>6</b>              | <b>15</b> | <b>4</b>    | <b>7</b>    |

Sumber : Potensi Desa Kec, Jalancagak

**Tabel 4.4.2 Tindak Kejahatan yang terjadi di Desa di Kecamatan Jalancagak, 2019**

| D e s a         | Jenis Tindak Kejahatan |                            |                       |             |
|-----------------|------------------------|----------------------------|-----------------------|-------------|
|                 | Pencurian              | Pencurian dengan Kekerasan | Penipuan/ Penggelapan | Penganiyaan |
| (1)             | (2)                    | (3)                        | (4)                   | (5)         |
| 1. Curugrendeng | 3                      | -                          | -                     | 1           |
| 2. Sarireja     | 1                      | -                          | -                     | 1           |
| 3. Kumpay       | 1                      | -                          | -                     | 1           |
| 4. Tambakan     | 1                      | -                          | 1                     | 1           |
| 5. Jalancagak   | 1                      | -                          | 1                     | -           |
| 6. Bunihayu     | 1                      | -                          | 1                     | -           |
| 7. Tambakmekar  | 1                      | -                          | 1                     | -           |
| <b>Jumlah</b>   | <b>9</b>               | <b>-</b>                   | <b>4</b>              | <b>4</b>    |

Sumber : Potensi Desa Kec, Jalancagak data 2018

**Tabel 4.4.2 Lanjutan**

| Desa            | Jenis Tindak Kejahatan |                      |          |           |
|-----------------|------------------------|----------------------|----------|-----------|
|                 | Pembakaran             | Kejahatan Kesusilaan | Narkoba  | Perjudian |
| (1)             | (6)                    | (7)                  | (8)      | (9)       |
| 1. Curugrendeng | -                      | -                    | 1        | 1         |
| 2. Sarireja     | -                      | -                    | 1        | 1         |
| 3. Kumpay       | -                      | -                    | -        | -         |
| 4. Tambakan     | -                      | 1                    | 1        | 1         |
| 5. Jalancagak   | -                      | -                    | -        | 1         |
| 6. Bunihayu     | -                      | -                    | -        | -         |
| 7. Tambakmekar  | -                      | -                    | -        | -         |
| <b>Jumlah</b>   | <b>-</b>               | <b>1</b>             | <b>3</b> | <b>4</b>  |

Sumber : Potensi Desa Kec, Jalancagak data 2018

**Tabel 4.4.2 Lanjutan**

| D e s a         | Jenis Tindak Kejahatan |                  |         |
|-----------------|------------------------|------------------|---------|
|                 | Pembunuhan             | Prdagangan Orang | Korupsi |
| (1)             | (10)                   | (11)             | (12)    |
| 1. Curugrendeng | -                      | -                | -       |
| 2. Sarireja     | -                      | -                | -       |
| 3. Kumpay       | 1                      | -                | -       |
| 4. Tambakan     | -                      | -                | -       |
| 5. Jalancagak   | -                      | -                | -       |
| 6. Bunihayu     | -                      | -                | -       |
| 7. Tambakmekar  | -                      | -                | -       |
| <b>Jumlah</b>   | <b>1</b>               | -                | -       |

Sumber : Potensi Desa Kec, Jalancagak data 2018



---

<https://subangkab.bps.go.id>





<https://subangkab.bps.go.id>

## **Bab V**

# **P e r t a n i a n**



---

**BAB V**  
**PERTANIAN**

**5.1 Tanaman Pangan**

Kecamatan Jalancagak sangat berpotensi pada sektor pertanian, Sebagian besar wilayahnya cocok ditanami tanaman pertanian terutama tanaman pangan seperti padi sawah, tanaman Palawija dan hortikulura lainnya, Dengan sebagian besar luas lahan sawah menggunakan jenis pengairan irigasi setengah teknis.

<https://subangkab.bps.go.id>

**Tabel 5.1.1 Luas Lahan Sawah (Ha) Dirinci Menurut Desa dan Jenis Pengairan di Kecamatan Jalancagak, 2019**

| Desa            | Irigasi |                    |           |
|-----------------|---------|--------------------|-----------|
|                 | Teknis  | Setengah<br>Teknis | Sederhana |
| (1)             | (2)     | (3)                | (4)       |
| 1. Curugrendeng | -       | 199,77             | -         |
| 2. Sarireja     | -       | 203,16             | -         |
| 3. Kumpay       | -       | 83                 | -         |
| 4. Tambakan     | -       | 63                 | -         |
| 5. Jalancagak   | -       | 116,49             | -         |
| 6. Bunihayu     | -       | 107,40             | -         |
| 7. Tambakmekar  | -       | 63,32              | -         |
| <b>Jumlah</b>   | -       | <b>836,14</b>      | -         |

Sumber : Potensi Desa, Kecamatan Jalancagak

**Tabel 5.1.2 Luas Lahan Bukan Sawah (Ha) Menurut Penggunaannya di Kecamatan Jalancagak, 2019**

| <b>D e s a</b>  | <b>Lahan Pertanian Non Sawah</b> | <b>Lahan Non Pertanian</b> |
|-----------------|----------------------------------|----------------------------|
| (1)             | (2)                              | (3)                        |
| 1. Curugrendeng | 442                              | 102                        |
| 2. Sarireja     | 571,84                           | 28,16                      |
| 3. Kumpay       | 596                              | 51                         |
| 4. Tambakan     | 317,32                           | 13,68                      |
| 5. Jalancagak   | 83,63                            | 130,88                     |
| 6. Bunihayu     | 568,40                           | 132,20                     |
| 7. Tambakmekar  | 235,26                           | 164,74                     |
| <b>Jumlah</b>   | <b>2.814,45</b>                  | <b>622,66</b>              |

*Sumber : Potensi Desa, Kecamatan Jalancagak*

*Lahan Pertanian Non Sawah :*

*(Tegal/kebun,ladang,kolam/empang,perkebunan/kandang dll)*

*Lahan Non Pertanian :*

*(Perumahan,industri,perkantoran,pertokoan,jalan,prasarana umum,lapangan dll)*

**Tabel 5.1.3** Luas Lahan Baku Sawah di Kecamatan Jalancagak, 2019

| <b>D e s a</b>  | <b>(Ha)</b>   |
|-----------------|---------------|
| (1)             | (2)           |
| 1. Curugrendeng | 116,71        |
| 2. Sarireja     | 8,69          |
| 3. Kumpay       | 64,20         |
| 4. Tambakan     | 68,74         |
| 5. Jalancagak   | 104,93        |
| 6. Bunihayu     | 78,21         |
| 7. Tambakmekar  | 75,57         |
| <b>Jumlah</b>   | <b>517,05</b> |

Sumber : Pusdatin Kementan diolah BKP

**Tabel 5.1.4 Luas Realisasi Panen Produksi dan Produktivitas Tanaman Jagung Manis Menurut Desa di Kecamatan Jalancagak, 2019**

| <b>Desa</b>     | <b>Luas Panen<br/>(Ha)</b> | <b>Produksi<br/>(Ton)</b> | <b>Produktivitas<br/>(Ton/Ha)</b> |
|-----------------|----------------------------|---------------------------|-----------------------------------|
| (1)             | (2)                        | (3)                       | (4)                               |
| 1. Curugrendeng | 5                          | 30                        | 6                                 |
| 2. Sarireja     | 1                          | 2,5                       | 2,5                               |
| 3. Kumpay       | -                          | -                         | -                                 |
| 4. Tambakan     | 1,5                        | 5,15                      | 3,43                              |
| 5. Jalancagak   | 1,35                       | 4,32                      | 3,20                              |
| 6. Bunihayu     | -                          | -                         | -                                 |
| 7. Tambakmekar  | -                          | -                         | -                                 |
| <b>Jumlah</b>   | <b>8,85</b>                | <b>41,97</b>              | <b>15,13</b>                      |

Sumber : BP3K Kecamatan Jalancagak

**Tabel 5.1.5 Luas Realisasi Panen Produksi dan Produktivitas Tanaman Singkong Menurut Desa di Kecamatan Jalancagak, 2019**

| <b>Desa</b>     | <b>Luas Panen<br/>(Ha)</b> | <b>Produksi<br/>(Ton)</b> | <b>Produktivitas<br/>(Ton/Ha)</b> |
|-----------------|----------------------------|---------------------------|-----------------------------------|
| (1)             | (2)                        | (3)                       | (4)                               |
| 1. Curugrendeng | 28                         | 84                        | 3                                 |
| 2. Sarireja     | 10                         | 25                        | 2,5                               |
| 3. Kumpay       | 3                          | 52,50                     | 17,5                              |
| 4. Tambakan     | 5                          | 15,00                     | 3                                 |
| 5. Jalancagak   | 6,30                       | 239,4                     | 38                                |
| 6. Bunihayu     | 27                         | 675                       | 25                                |
| 7. Tambakmekar  | 4                          | 100                       | 25                                |
| <b>Jumlah</b>   | <b>83,30</b>               | <b>1.190,9</b>            | <b>15,13</b>                      |

Sumber : BP3K Kecamatan Jalancagak



**Tabel 5.2.1 Jumlah Kelompok Tani Menurut Komoditas di Kecamatan Jalancagak, 2019**

| Desa            | Komoditas Utama |          |            |           |
|-----------------|-----------------|----------|------------|-----------|
|                 | Padi            | Palawija | Perkebunan | Perikanan |
| (1)             | (2)             | (3)      | (4)        | (5)       |
| 1. Curugrendeng | 8               | 2        | 2          | 1         |
| 2. Sarireja     | 1               | 1        | 2          | 1         |
| 3. Kumpay       | 4               | -        | 1          | -         |
| 4. Tambakan     | 4               | -        | 1          | 1         |
| 5. Jalancagak   | 4               | 1        | 3          | 1         |
| 6. Bunihayu     | 5               | -        | 1          | -         |
| 7. Tambakmekar  | 3               | -        | 0          | -         |
| <b>Jumlah</b>   | <b>31</b>       | <b>4</b> | <b>10</b>  | <b>4</b>  |

Sumber : BP3K Kecamatan Jalancagak



**Tabel 5.2.1 Lanjutan**

| Desa            | Komoditas Utama |                      |
|-----------------|-----------------|----------------------|
|                 | Peternakan      | Kelompok Wanita Tani |
| (1)             | (6)             | (7)                  |
| 1. Curugrendeng | 1               | -                    |
| 2. Sarireja     | 1               | 2                    |
| 3. Kumpay       | 3               | 2                    |
| 4. Tambakan     | 3               | -                    |
| 5. Jalancagak   | 1               | 2                    |
| 6. Bunihayu     | 2               | -                    |
| 7. Tambakmekar  | 2               | 3                    |
| <b>Jumlah</b>   | <b>13</b>       | <b>9</b>             |

Sumber : BP3K Kecamatan Jalancagak



---

<https://subangkab.bps.go.id>

---

<https://subangkab.bps.go.id>

---

# **Bab VI**

## **Sarana Perekonomian**

---

## **BAB VI**

### **SARANA PEREKONOMIAN**

Ketersediaan berbagai macam fasilitas penunjang di tingkat kecamatan dapat memberikan kemudahan bagi masyarakatnya dalam melaksanakan segala macam kegiatan termasuk kegiatan perekonomian.

Sebagai daerah dengan potensi pertanian di Kecamatan Jalancagak terdapat sarana penunjang kegiatan pertanian salah satunya berupa heuleur (penggilingan padi).

Di Kecamatan Jalancagak terdapat kelompok pertokoan, pasar swalayan, pasar permanen milik pemda tidak ada krena nakan letaknya berdekatan dengan Kecamatan Subang yang terdapat pasar permanen yaitu pasar tradisional ancaran, Meskipun demikian keberadaan fasilitas perekonomian berupa pasar swalayan kecil (mini market) warung makan, dan kedai tersebar di tiap-tiap desa.

Dengan tersedianya kelompok pertokoan serta lembaga keuangan di Kecamatan Jalancagak membuat kegiatan perekonomian masyarakat Kecamatan Jalancagak menjadi berjalan, Hal ini dikarenakan untuk mencapai fasilitas-fasilitas tersebut relatif mudah.



**Tabel 6.1 Banyaknya Sarana Produksi Pemasaran Menurut Desa di Kecamatan Jalancagak, 2019**

| Desa            | Kelompok Pertokoan | Pasar Swalayan | Pasar Swalayan Keci | R. Makan/ Restoran/Kedai |
|-----------------|--------------------|----------------|---------------------|--------------------------|
| (1)             | (2)                | (3)            | (4)                 | (5)                      |
| 1. Curugrendeng | -                  | -              | -                   | 5                        |
| 2. Sarireja     | -                  | -              | 1                   | 4                        |
| 3. Kumpay       | -                  | -              | 1                   | 6                        |
| 4. Tambakan     | -                  | -              | 1                   | 14                       |
| 5. Jalancagak   | 1                  | 2              | 7                   | 46                       |
| 6. Bunihayu     | -                  | -              | -                   | 3                        |
| 7. Tambakmekar  | -                  | -              | 4                   | 6                        |
| <b>Jumlah</b>   | <b>1</b>           | <b>2</b>       | <b>2</b>            |                          |

Sumber : Potensi Desa Kec, Jalancagak

**Tabel 6.2 Banyaknya Lembaga Keuangan Menurut Desa dan Jenis Lembaga Keuangan di Kecamatan Jalancagak, 2019**

| Desa            | Jenis Lembaga Keuangan |                  |          |           |          |
|-----------------|------------------------|------------------|----------|-----------|----------|
|                 | Bank Umum Pemerintah   | Bank Umum Swasta | BPR      | Pegadaian | KUD      |
| (1)             | (2)                    | (3)              | (4)      | (5)       | (6)      |
| 1. Curugrendeng | -                      | -                | -        | -         | -        |
| 2. Sarireja     | -                      | -                | -        | -         | -        |
| 3. Kumpay       | -                      | -                | -        | -         | -        |
| 4. Tambakan     | -                      | -                | -        | -         | -        |
| 5. Jalancagak   | 2                      | 2                | 6        | 1         | 1        |
| 6. Bunihayu     | -                      | -                | -        | -         | -        |
| 7. Tambakmekar  | -                      | -                | -        | -         | -        |
| <b>Jumlah</b>   | <b>2</b>               | <b>2</b>         | <b>6</b> | <b>1</b>  | <b>1</b> |

Sumber : Potensi Desa Kec, Jalancagak

<https://subangkab.bps.go.id>

---

<https://subangkab.bps.go.id>

# **Bab VII** **Industri, Listrik** **dan Air Minum**

---

## **BAB VII**

### **Industri, Listrik dan Air Minum**

Sarana pendukung produksi pertanian berupa penggilingan padi, toko sarana produksi pertanian hampir menyebar merata di setiap desa. Industri mikro kecil terutama pengolahan makanan minuman dan pembuatan batako hampir merata disetiap desa karena mudah memperoleh bahan baku utama pasir yang sebagian besar berada di desa Bunihayu.

Sebagian besar keluarga di tiap-tiap desa sudah dapat menikmati layanan PLN, penggunaan air dari PDAM masih belum merata karena terbatasnya layanan PDAM. Hanya sebagian penduduk desa Jalancagak, Tambakan dan Bunihayu yang sudah terlayani sisanya menggunakan sumur pompa maupun air Pamdes yang dikelola oleh masing-masing desa yang sumber utamanya berasal dari mata air.

**Tabel 7.1 Banyaknya Sarana Produksi Pertanian (Saprotan), Penggilingan Padi Menurut Desa di Kecamatan Jalancagak, 2019**

| <b>D e s a</b>  | <b>Saprotan</b> | <b>Penggilingan Padi</b> |
|-----------------|-----------------|--------------------------|
| (1)             | (2)             | (3)                      |
| 1. Curugrendeng | 4               | 8                        |
| 2. Sarireja     | 2               | 1                        |
| 3. Kumpay       | 2               | 3                        |
| 4. Tambakan     | 1               | 4                        |
| 5. Jalancagak   | 1               | 4                        |
| 6. Bunihayu     | 2               | 6                        |
| 7. Tambakmekar  | 2               | 3                        |
| <b>Jumlah</b>   | <b>14</b>       | <b>29</b>                |

**Sumber : Potensi Desa Kec, Jalancagak**

**Tabel 7.2 Jumlah Industri mikro dan kecil Menurut Bahan Baku Utama di Kecamatan Jalancagak, 2019**

| <b>D e s a</b>  | <b>Kulit</b> | <b>Kayu</b> | <b>Logam</b> | <b>Kain</b> |
|-----------------|--------------|-------------|--------------|-------------|
| (1)             | (2)          | (3)         | (4)          | (5)         |
| 1. Curugrendeng | 2            | 3           | -            | 1           |
| 2. Sarireja     | -            | -           | -            | -           |
| 3. Kumpay       | -            | 1           | -            | -           |
| 4. Tambakan     | -            | 6           | -            | -           |
| 5. Jalancagak   | -            | 3           | -            | 2           |
| 6. Bunihayu     | -            | -           | -            | -           |
| 7. Tambakmekar  | 1            | 1           | -            | -           |
| <b>Jumlah</b>   | <b>3</b>     | <b>14</b>   | <b>-</b>     | <b>3</b>    |

Sumber : BPS, PODES 2019

**Tabel 7.2 Lanjutan**

| <b>D e s a</b>  | <b>Batako</b> | <b>Bambu<br/>/Anyaman</b> | <b>Pengolahan Makanan/Minuman</b> |
|-----------------|---------------|---------------------------|-----------------------------------|
| (1)             | (2)           | (3)                       | (4)                               |
| 1. Curugrendeng | 7             | -                         | 7                                 |
| 2. Sarireja     | -             | -                         | 1                                 |
| 3. Kumpay       | 2             | 1                         | 4                                 |
| 4. Tambakan     | 4             | -                         | 5                                 |
| 5. Jalancagak   | 8             | 1                         | 6                                 |
| 6. Bunihayu     | 10            | 1                         | 2                                 |
| 7. Tambakmekar  | 6             | 1                         | 6                                 |
| <b>Jumlah</b>   | <b>37</b>     | <b>4</b>                  | <b>31</b>                         |

Sumber : BPS, PODES 2019



**Tabel 7.3** Banyaknya Keluarga Pengguna Listrik PLN Menurut Desa di Kecamatan Jalancagak, 2019

| <b>D e s a</b>  | <b>Keluarga</b> | <b>Prosentase</b> |
|-----------------|-----------------|-------------------|
| (1)             | (2)             | (3)               |
| 1. Curugrendeng | 2611            | 98,25             |
| 2. Sarireja     | 1285            | 100               |
| 3. Kumpay       | 1321            | 97,40             |
| 4. Tambakan     | 2214            | 98,00             |
| 5. Jalancagak   | 2561            | 100               |
| 6. Bunihayu     | 2121            | 100               |
| 7. Tambakmekar  | 2009            | 99,25             |
| <b>Jumlah</b>   | <b>14.122</b>   | <b>98,98</b>      |

*Sumber : Potensi Desa Kec, Jalancagak*

**Tabel 7.4 Jumlah Pelanggan Air Minum PDAM Menurut Desa di Kecamatan Jalancagak, 2019**

| <b>D e s a</b>  | <b>Rumah Tangga Pemerintah</b> | <b>Sosial</b> | <b>Kran Umum</b> |          |
|-----------------|--------------------------------|---------------|------------------|----------|
| (1)             | (2)                            | (3)           | (4)              | (5)      |
| 1. Curugrendeng | 39                             | -             | -                | -        |
| 2. Sarireja     | -                              | -             | -                | -        |
| 3. Kumpay       | -                              | -             | -                | -        |
| 4. Tambakan     | 1.561                          | 1             | 30               | -        |
| 5. Jalancagak   | 1.799                          | 14            | 39               | 1        |
| 6. Bunihayu     | 717                            | -             | 5                | -        |
| 7. Tambakmekar  | 8                              | -             | -                | -        |
| <b>Jumlah</b>   | <b>4.124</b>                   | <b>15</b>     | <b>75</b>        | <b>1</b> |

Sumber : PDAM Kec, Jalancagak

**Tabel 7.4 Lanjutan**

| <b>D e s a</b>  | <b>Industri</b> |
|-----------------|-----------------|
| (1)             | (6)             |
| 1. Curugrendeng | -               |
| 2. Sarireja     | -               |
| 3. Kumpay       | -               |
| 4. Tambakan     | 1               |
| 5. Jalancagak   | 3               |
| 6. Bunihayu     | 2               |
| 7. Tambakmekar  | -               |
| <b>Jumlah</b>   | <b>6</b>        |

*Sumber : PDAM Kec, Jalancagak*



---

<https://subangkab.bps.go.id>

---

---

<https://sibangkab.bps.go.id>

# **Bab VIII**

## **Transportasi dan Telekomunikasi**

---

## **BAB VIII**

### **TRANSPORTASI DAN TELEKOMUNIKASI**

Sebagian besar akses jalan desa menuju kecamatan maupun ke kabupaten sudah beraspal dengan kondisi baik sebagian besar bestatus jalan desa, sisanya berupa jalan kabupaten, provinsi dan nasional. Kecamatan Jalancagak terdapat Terminal yang dikelola bukan oleh pemda yang terletak di Desa Jalancagak, sarana SPBU terdapat di 2 lokasi yaitu desa jalancagak dan desa tambakmekar.

Menara BTS sebagai sarana telekomunikasi hampir merata tersebar di setiap desa dengan menara BTS terbanyak di desa Curugrendeng yaitu 4 lokasi. Operator telepon selular yang bisa diakses rata-rata 4 operator dengan variasi penyebaran yang berbeda disetiap desa karena keadaan geografis Kecamatan Jalancagak berupa perbukitan.

**Tabel 8.1 Sarana Transportasi dan Layanan POS dan Pengiriman Logistik Menurut Desa di Kecamatan Jalancagak, 2019**

| <b>Desa</b>     | <b>Terminal Non Pemda</b> | <b>SPBU</b> | <b>Kantor POS</b> | <b>Jasa Kirim/ Logistik</b> |
|-----------------|---------------------------|-------------|-------------------|-----------------------------|
| (1)             | (2)                       | (3)         | (4)               | (5)                         |
| 1. Curugrendeng | -                         | -           | -                 | -                           |
| 2. Sarireja     | -                         | -           | -                 | -                           |
| 3. Kumpay       | -                         | -           | -                 | -                           |
| 4. Tambakan     | -                         | -           | -                 | -                           |
| 5. Jalancagak   | 1                         | 1           | 1                 | 2                           |
| 6. Bunihayu     | -                         | -           | -                 | -                           |
| 7. Tambakmekar  | -                         | 1           | -                 | -                           |
| <b>Jumlah</b>   | <b>1</b>                  | <b>2</b>    | <b>1</b>          | <b>2</b>                    |

Sumber : Potensi Desa Kec, Jalancagak



**Tabel 8.2** Jumlah Menara BTS dan Jumlah Operator Telepon Seluler yang Menjangkau Desa di Kecamatan Jalancagak, 2019

| <b>D e s a</b>  | <b>Menara BTS</b> | <b>Operator Telepon Seluler yang Menjangkau</b> |
|-----------------|-------------------|-------------------------------------------------|
| (1)             | (2)               | (3)                                             |
| 1. Curugrendeng | 4                 | 4                                               |
| 2. Sarireja     | 1                 | 3                                               |
| 3. Kumpay       | 1                 | 3                                               |
| 4. Tambakan     | 1                 | 3                                               |
| 5. Jalancagak   | 3                 | 4                                               |
| 6. Bunihayu     | 2                 | 4                                               |
| 7. Tambakmekar  | 1                 | 4                                               |
| <b>Jumlah</b>   | <b>13</b>         | -                                               |

*Sumber : Potensi Desa Kec, Jalancagak*

**Tabel 8.3 Panjang Jalan Umum (km) Menurut Satus di Kecamatan Jalancagak, 2019**

| <b>D e s a</b>  | <b>Nasional</b> | <b>Provinsi</b> | <b>Kabupaten</b> | <b>Desa</b> |
|-----------------|-----------------|-----------------|------------------|-------------|
| (1)             | (2)             | (3)             | (4)              | (5)         |
| 1. Curugrendeng | -               | 3               | 2                | 14          |
| 2. Sarireja     | -               | -               | 10               | 10          |
| 3. Kumpay       | -               | -               | 8,5              | 14,5        |
| 4. Tambakan     | -               | 3               | 5                | 10          |
| 5. Jalancagak   | 2               | 2               | 2                | 4,5         |
| 6. Bunihayu     | -               | -               | 4                | 16          |
| 7. Tambakmekar  | 2               | 2               | 4                | 9           |
| <b>Jumlah</b>   | <b>4</b>        | <b>10</b>       | <b>35,5</b>      | <b>78</b>   |

*Sumber : Potensi Desa Kec, Jalancagak*

---

<https://subangkab.bps.go.id>

<https://subangkab.bps.go.id>

# **Bab IX**

# **Keuangan**

## **BAB IX**

### **KEUANGAN**

Pajak Bumi dan Bangunan merupakan pungutan atas tanah dan bangunan yang muncul karena adanya keuntungan dan/atau kedudukan sosial ekonomi bagi seseorang atau badan yang memiliki suatu hak atasnya, atau manfaat dari padanya.

Besaran target dan realisasi PBB setiap desa nilainya bervariasi namun demikian tingkat kepatuhan masyarakat dalam membayar pajak di Kecamatan Jalancagak masih relatif rendah.

<https://subangkab.bps.go.id>

**Tabel 9.1 Target dan Realisasi Pajak Bumi dan Bangunan (PBB) Menurut Desa di Kecamatan Jalancagak (Rp), 2019**

| <b>Desa</b>     | <b>Target</b>        | <b>Realisasi</b>   | <b>%</b>     |
|-----------------|----------------------|--------------------|--------------|
| (1)             | (2)                  | (3)                | (4)          |
| 1. Curugrendeng | 177.462.039          | 80.254.973         | 45.22        |
| 2. Sarireja     | 57.519.965           | 20.610.276         | 35.83        |
| 3. Kumpay       | 124.849.430          | 102.285.675        | 81.93        |
| 4. Tambakan     | 107.048.881          | 63.836.463         | 59.63        |
| 5. Jalancagak   | 215.292.227          | 135.787.462        | 63.07        |
| 6. Bunihayu     | 263.362.511          | 152.004.584        | 57.72        |
| 7. Tambakmekar  | 135.506.010          | 86.603.947         | 63.91        |
| <b>Jumlah</b>   | <b>1.081.042.063</b> | <b>641.383.380</b> | <b>59.33</b> |

Sumber : Poensi Desa, Kecamatan Jalancagak

# DATA

**MENCERDASKAN BANGSA**



**BADAN PUSAT STATISTIK  
KABUPATEN SUBANG**

Jl. Aipda K.S Tubun No.12 Subang 41211  
Tlp. (0260) 411101, Fax. (0260) 411101

[www.subangkab.bps.go.id](http://www.subangkab.bps.go.id)

email : bps3213@bps.go.id