



Perkembangan Indeks Harga Konsumen/Inflasi

No. 26/06/5300/Th. XXV, 2 Juni 2022





Inflasi (%) Mei 2022 Nusa Tenggara Timur, Kupang, Maumere dan Waingapu

Pelopor
Data Statistik
Terpercaya
Untuk Semua

Nusa Tenggara Timur **0,23%**

Inflasi Tahun Kalender 2022

3,28%

Inflasi Tahun ke Tahun
(Mei 2022 terhadap Mei 2021)

3,00%

Kota Kupang **0,15%**

Inflasi Tahun Kalender 2022

3,38%

Inflasi Tahun ke Tahun
(Mei 2022 terhadap Mei 2021)

3,01%

Kota Maumere **0,87%**

Inflasi Tahun Kalender 2022

2,80%

Inflasi Tahun ke Tahun
(Mei 2022 terhadap Mei 2021)

3,53%

Kota Waingapu **0,28%**

Inflasi Tahun Kalender 2022

2,94%

Inflasi Tahun ke Tahun
(Mei 2022 terhadap Mei 2021)

2,30%



Kelompok Pengeluaran	NTT		Kupang		Maumere		Waingapu	
	Inflasi	Andil	Inflasi	Andil	Inflasi	Andil	Inflasi	Andil
(1)	(2)	(3)	(4)	(5)	(5)	(6)	(7)	(8)
Inflasi Umum	0,23	0,23	0,15	0,15	0,87	0,87	0,28	0,28
1 MAKANAN, MINUMAN, DAN TEMBAKAU	0,11	0,04	0,10	0,03	0,88	0,33	-0,48	-0,21
2 PAKAIAN DAN ALAS KAKI	-0,06	0,00	-0,08	0,00	0,00	0,00	0,00	0,00
3 PERUMAHAN, AIR, LISTRIK, DAN BAHAN BAKAR RUMAH TANGGA	0,03	0,00	0,05	0,01	-0,14	-0,03	0,00	0,00
4 PERLENGKAPAN, PERALATAN, DAN PEMELIHARAAN RUTIN RUMAH TANGGA	0,37	0,02	0,25	0,01	0,80	0,04	1,04	0,05
5 KESEHATAN	-0,20	0,00	-0,15	0,00	-0,03	0,00	-0,80	-0,02
6 TRANSPORTASI	0,81	0,11	0,34	0,05	4,89	0,46	2,14	0,28
7 INFORMASI, KOMUNIKASI DAN JASA KEUANGAN	-0,20	-0,01	-0,24	-0,01	0,00	0,00	0,00	0,00
8 REKREASI, OLAHRAGA, DAN BUDAYA	0,92	0,01	0,03	0,00	0,00	0,00	8,32	0,14
9 PENDIDIKAN	0,00	0,00	0,00	0,00	0,00	0,00	0,00	0,00
10 PENYEDIAAN MAKANAN DAN MINUMAN/RESTORAN	0,04	0,00	0,00	0,00	0,45	0,02	0,00	0,00
11 PERAWATAN PRIBADI DAN JASA LAINNYA	0,88	0,06	0,92	0,06	0,84	0,05	0,56	0,04
KOMPONEN BAHAN MAKANAN	-0,09	-0,02	-0,19	-0,05	1,18	0,33	-0,63	-0,22



Perkembangan Inflasi

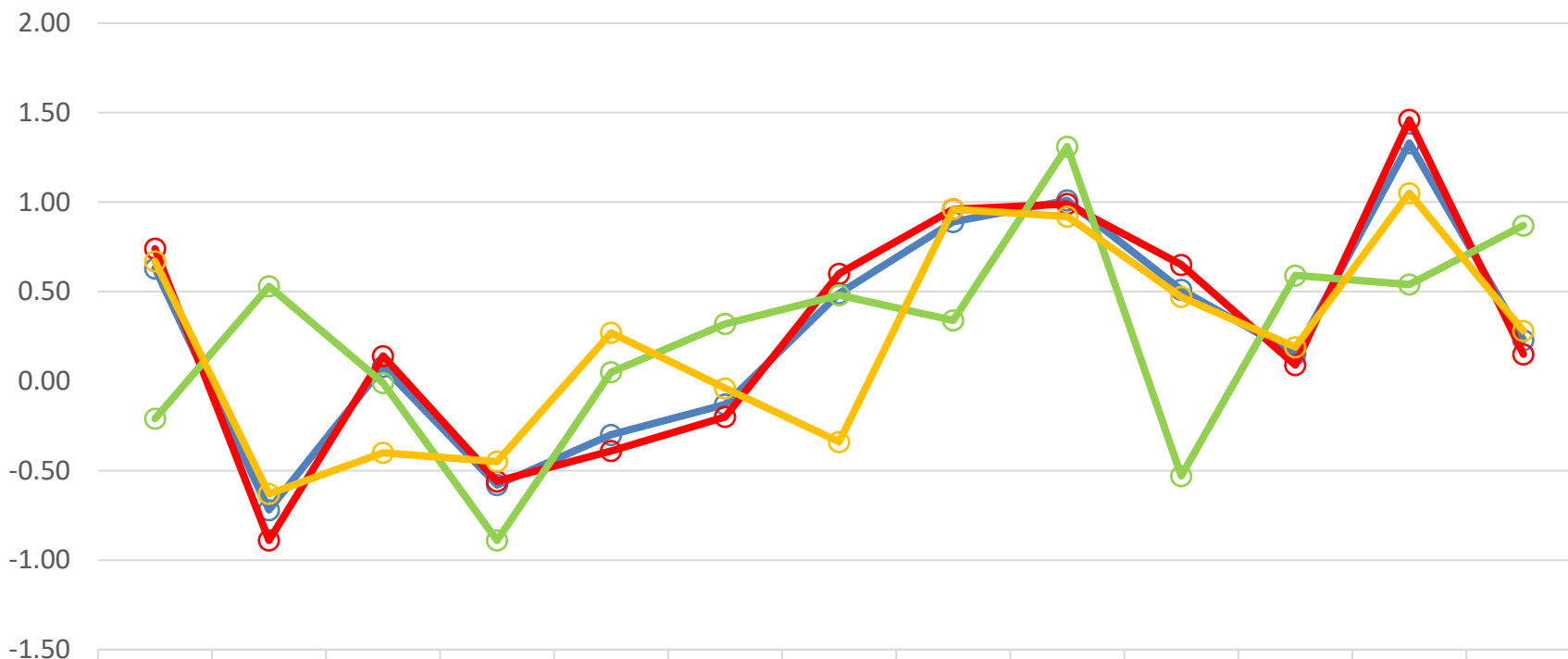

	Mei'21	Juni'21	Juli'21	Aug'21	Sep'21	Okt'21	Nov'21	Des'21	Jan'22	Feb'22	Mar'22	Apr'22	Mei'22
NTT	0.63	-0.72	0.08	-0.58	-0.30	-0.13	0.49	0.89	1.01	0.51	0.15	1.33	0.23
KPG	0.74	-0.89	0.14	-0.56	-0.39	-0.20	0.60	0.96	0.99	0.65	0.09	1.46	0.15
MOF	-0.21	0.53	-0.01	-0.89	0.05	0.32	0.48	0.34	1.31	-0.53	0.59	0.54	0.87
WGP	0.67	-0.63	-0.40	-0.45	0.27	-0.04	-0.34	0.96	0.92	0.47	0.19	1.05	0.28



10 Komoditas Utama Penyumbang/Penghambat Inflasi Mei 2022

Pelopor
Data Statistik
Terpercaya
Untuk Semua

NUSA TENGGARA TIMUR		KOTA KUPANG		KOTA MAUMERE		KOTA WAINGAPU	
DAGING AYAM RAS	0,11	DAGING AYAM RAS	0,13	ANGKUTAN UDARA	0,45	ANGKUTAN UDARA	0,25
ANGKUTAN UDARA	0,07	IKAN TONGKOL	0,09	IKAN LAYANG	0,17	TOMAT	0,14
IKAN TONGKOL	0,06	IKAN TEMBANG	0,06	IKAN KEMBUNG	0,11	BUKU TULIS BERGARIS	0,14
IKAN TEMBANG	0,06	BAWANG MERAH	0,04	DAGING AYAM RAS	0,07	SAWI HIJAU	0,14
IKAN KEMBUNG	0,04	IKAN KEMBUNG	0,04	IKAN TONGKOL	0,06	AYAM HIDUP	0,06
BAWANG MERAH	0,03	SABUN MANDI	0,04	MINYAK GORENG	0,05	TELUR AYAM RAS	0,05
SABUN MANDI	0,03	MOBIL	0,03	DAUN SINGKONG	0,05	UPAH PEMBANTU RT	0,05
MOBIL	0,03	ROKOK KRETEK	0,03	SABUN MANDI	0,04	IKAN TEMBANG	0,04
ROKOK KRETEK	0,03	IKAN KAKAP MERAH	0,03	CUMI-CUMI	0,04	BUAH PINANG	0,03
IKAN KAKAP MERAH	0,02	ROKOK KRETEK FILTER	0,02	TELUR AYAM RAS	0,04	IKAN KEMBUNG	0,03

NUSA TENGGARA TIMUR		KOTA KUPANG		KOTA MAUMERE		KOTA WAINGAPU	
KANGKUNG	-0,08	CABAI RAWIT	-0,08	IKAN SELAR	-0,08	KANGKUNG	-0,29
CABAI RAWIT	-0,06	TOMAT	-0,08	BERAS	-0,06	IKAN TONGKOL	-0,16
TOMAT	-0,05	KANGKUNG	-0,05	KANGKUNG	-0,06	BUNGA PEPAYA	-0,15
BAYAM	-0,04	SAWI HIJAU	-0,05	TAHU MENTAH	-0,05	LABU SIAM	-0,10
CABAI MERAH	-0,04	BAYAM	-0,05	IKAN TUNA	-0,04	CABAI RAWIT	-0,04
SAWI HIJAU	-0,03	CABAI MERAH	-0,05	SAWI PUTIH	-0,04	OBAT DENGAN RESEP	-0,02
MINYAK GORENG	-0,03	MINYAK GORENG	-0,05	SAWI HIJAU	-0,03	KACANG PANJANG	-0,02
WORTEL	-0,02	WORTEL	-0,03	BAHAN BAKAR RUTA	-0,03	IKAN KAKAP MERAH	-0,01
SAWI PUTIH	-0,02	DAGING BABI	-0,03	TERONG	-0,02	PISANG	-0,01
DAGING BABI	-0,02	SAWI PUTIH	-0,02	KOL PUTIH/KUBIS	-0,02	DAUN SINGKONG	-0,01



Dari 90 Kota IHK

- 87 Kota Mengalami Inflasi
- 3 Kota Mengalami Deflasi



Inflasi Tertinggi → Tanjung Pandan (2,24%)



Inflasi Terendah → Gunungsitoli dan Tangerang (0,05%)



Deflasi Tertinggi → Kotamobagu (-0,21%)



Deflasi Terendah → Merauke (-0,02%)



BADAN PUSAT STATISTIK
PROVINSI NUSA TENGGARA TIMUR

DATA
MENCERDASKAN
BANGSA

Berita Resmi Statistik

No. 27/06/53/Th.XXV, 2 Juni 2022

Nilai Tukar Petani Nusa Tenggara Timur





NILAI TUKAR PETANI NTT APRIL-MEI 2022

Kelompok/SubKelompok	Indeks Gabungan Subsektor		Persentase Perubahan
	April	Mei	
(1)	(2)	(3)	(4)
1. INDEKS HARGA YANG DITERIMA PETANI	103,93	103,06	-0,84
2. INDEKS HARGA YANG DIBAYAR PETANI	108,98	109,18	0,19
2.1. KONSUMSI RUMAH TANGGA	109,17	109,39	0,20
2.1.1. Makanan, Minuman dan Tembakau	110,11	110,37	0,24
2.1.2. Pakaian dan Alas Kaki	112,80	112,94	0,12
2.1.3. Perumahan, Air, Listrik dan Bahan Bakar Rumah Tangga	106,05	106,30	0,24
2.1.4. Perlengkapan, Peralatan dan Pemeliharaan Rutin RuTa	111,15	111,46	0,28
2.1.5. Kesehatan	108,41	108,45	0,03
2.1.6. Transportasi	105,43	105,47	0,03
2.1.7. Informasi, Komunikasi dan Jasa Keuangan	102,53	102,64	0,11
2.1.8. Rekreasi, Olahraga, dan Budaya	112,98	112,89	-0,08
2.1.9. Pendidikan	102,09	102,09	0,00
2.1.10. Penyediaan Makanan dan Minuman/Restoran	106,39	106,39	0,00
2.1.11. Perawatan Pribadi dan Jasa Lainnya	104,97	105,30	0,31
2.2. BIAYA PRODUKSI & PENAMBAHAN BARANG MODAL	108,18	108,25	0,06
2.2.1. Bibit	105,00	105,09	0,08
2.2.2. Pupuk, Pestisida, obat dan pakan	111,03	110,97	-0,05
2.2.3. Sewa dan Pengeluaran Lainnya	100,99	101,09	0,09
2.2.4. Transportasi dan Komunikasi	110,04	109,95	-0,08
2.2.5. Penambahan Barang Modal	109,71	109,91	0,18
2.2.6. Upah Buruh Tani	108,56	108,88	0,29
3. NILAI TUKAR PETANI	95,37	94,39	-1,02
4. NILAI TUKAR USAHA PERTANIAN	96,07	95,21	-0,89



Perkembangan Nilai Tukar Petani (NTP)

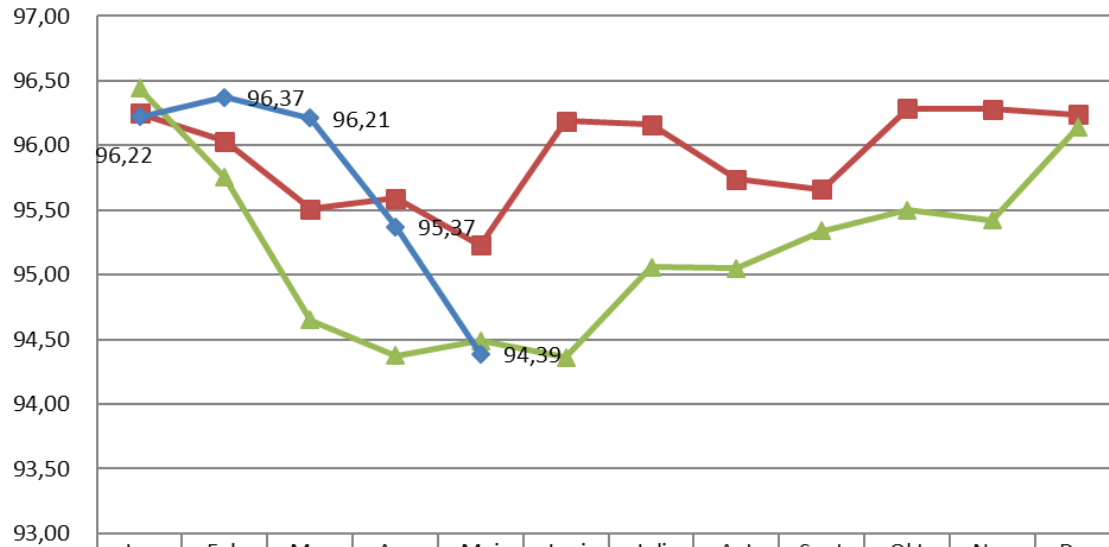

**NTP Mei
Turun 1,02 %
(m to m)**



NTP Sub Sektor	Apr	Mei	%
1. Tanaman Pangan	92,88	91,79	↓ -1,17
2. Hortikultura	102,82	101,94	↓ -0,86
3. Pekebunan	93,55	92,25	↓ -1,39
4. Peternakan	108,08	108,11	↑ 0,02
5. Perikanan	96,06	95,92	↓ -0,15
5.1 penangkapan ikan	91,03	90,72	↓ -0,35
5.2 Budidaya Ikan	111,13	111,52	↑ 0,36
NTP	95,37	94,39	↓ -1,02



Perkembangan Nilai Tukar Usaha Petani (NTUP)

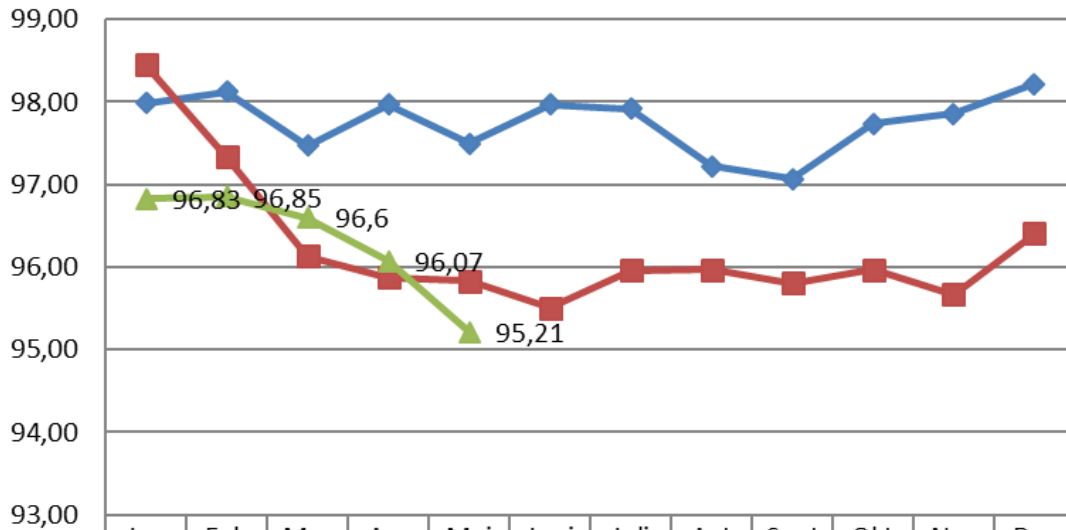

	Jan	Feb	Mar	Apr	Mei	Juni	Juli	Agt	Sept	Okt	Nov	Des
2020	97,99	98,12	97,47	97,97	97,50	97,97	97,92	97,22	97,07	97,74	97,86	98,22
2021	98,45	97,33	96,13	95,88	95,83	95,51	95,96	95,97	95,81	95,97	95,67	96,41
2022	96,83	96,85	96,6	96,07	95,21							

NTP Sub Sektor	Aprl	Mei	%
1.Tanaman Pangan	92,52	91,55	↓ -1,05
2.Hortikultura	103,31	102,50	↓ -0,78
3.Pekebunan	95,30	94,11	↓ -1,24
4.Peternakan	112,01	112,17	↑ 0,15
5.Perikanan	98,85	98,79	↓ -0,07
5.1 Budidaya Perikanan	114,89	115,60	↑ 0,62
5.2 Penangkapan Ikan	93,53	93,22	↓ -0,33
NTUP	96,07	95,21	↓ -0,89



**NTUP Mei
Turun 0,89%
(m to m)**





Inflasi Petani Pedesaan NTT Januari 2019-Mei 2022

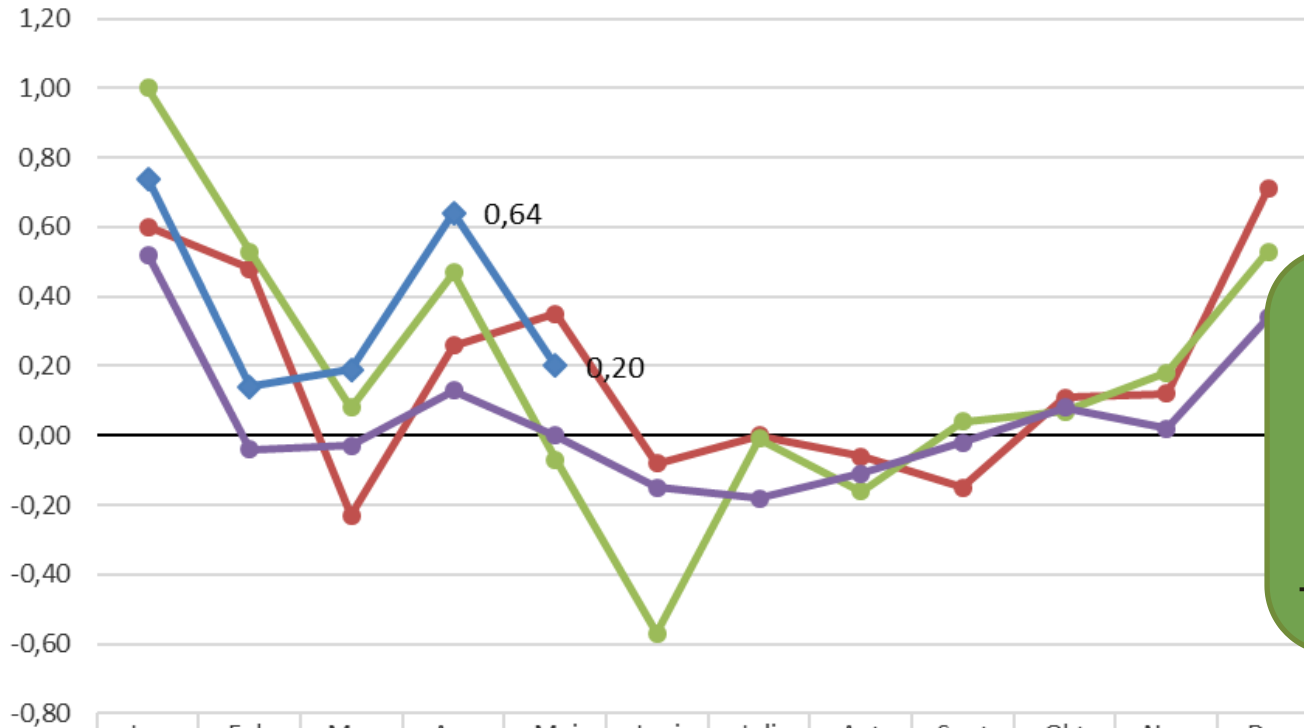

**Inflasi Petani
Pedesaan**

Year on Year=1,90 %
M to M = 0,20 %
Tahun Kalender= 1,92%

	Jan	Feb	Mar	Apr	Mei	Juni	Juli	Agt	Sept	Okt	Nov	Des
2019	0,60	0,48	-0,23	0,26	0,35	-0,08	0,00	-0,06	-0,15	0,11	0,12	0,71
2020	1,00	0,53	0,08	0,47	-0,07	-0,57	-0,01	-0,16	0,04	0,07	0,18	0,53
2021	0,52	-0,04	-0,03	0,13	0,00	-0,15	-0,18	-0,11	-0,02	0,08	0,02	0,34
2022	0,74	0,14	0,19	0,64	0,20							



**BADAN PUSAT STATISTIK
PROVINSI NUSA TENGGARA TIMUR**

BERITA RESMI STATISTIK

No.28/06/53/Th.XXV, 2 Juni 2022

PERKEMBANGAN EKSPOR IMPOR NUSA TENGGARA TIMUR





PERKEMBANGAN EKSPOR MENURUT PELABUHAN EKSPOR

Nilai Ekspor April 2022 Mencapai **US\$ 2.554.360**
Turun 15,61 Persen Dibanding Maret 2022

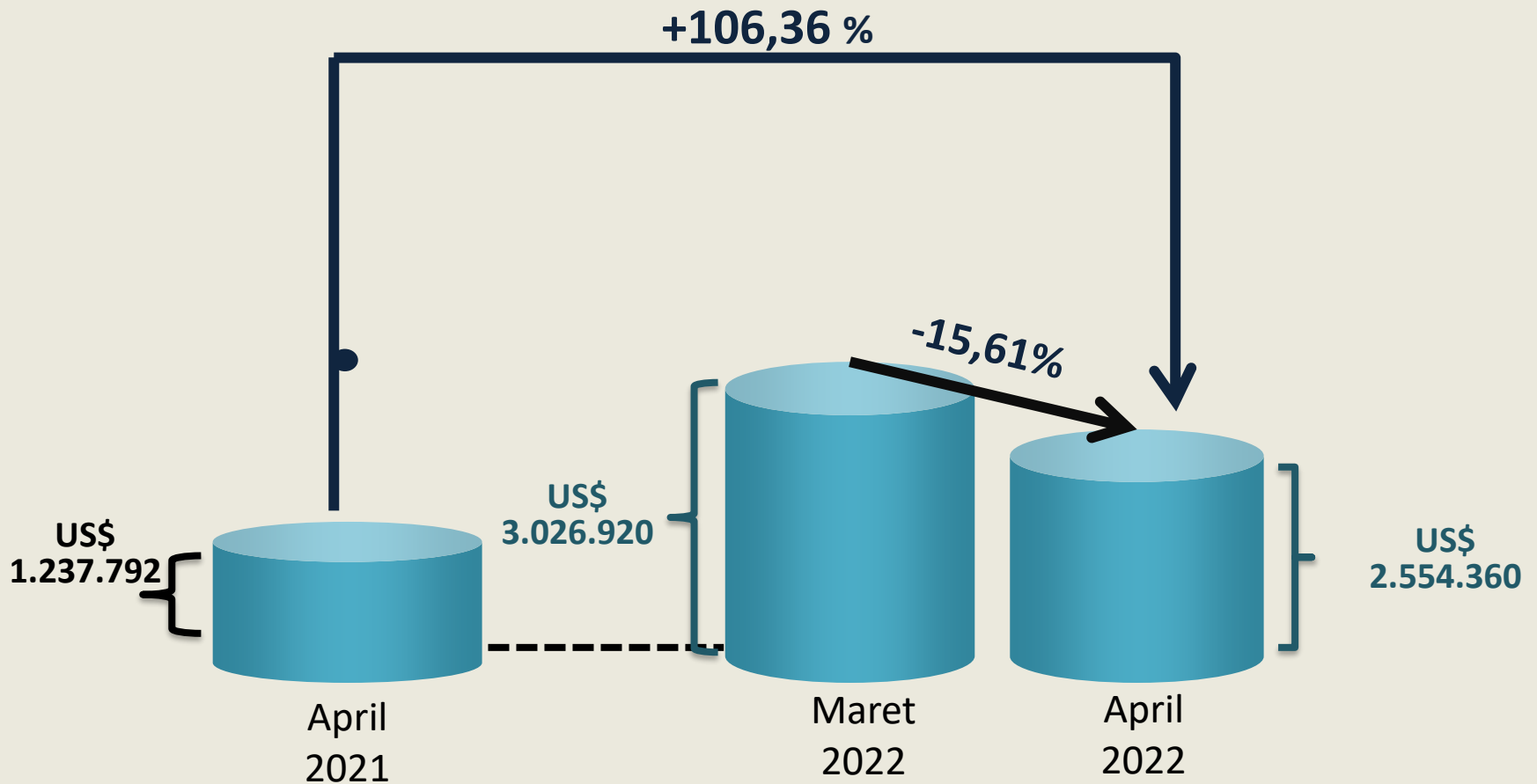



Ekspor Provinsi Asal Barang Menurut Negara Tujuan

April 2022

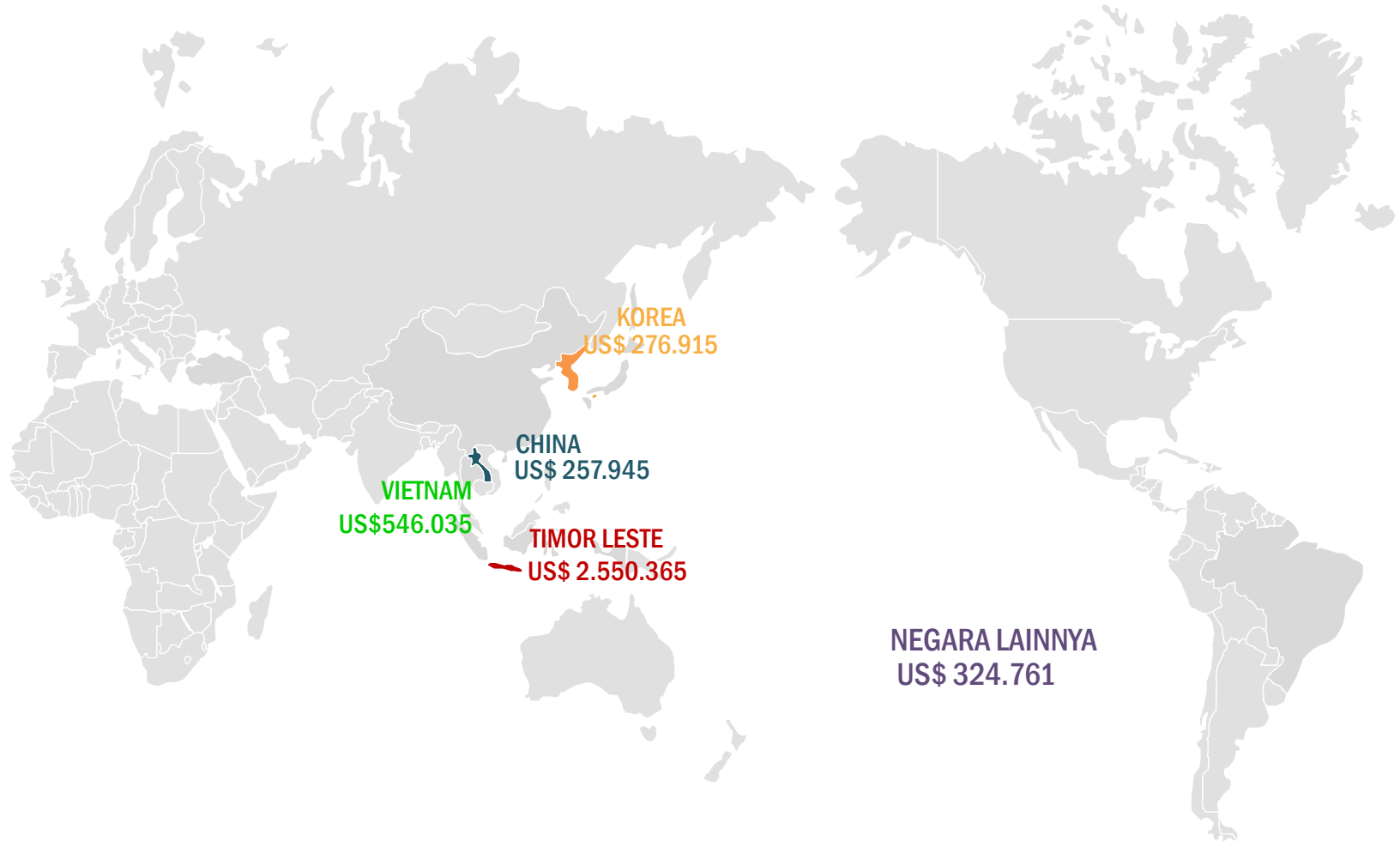

**Total Ekspor Provinsi Asal April 2022:
US\$ 3.903.490**



PERKEMBANGAN IMPOR

Nilai Impor April 2022 Mencapai **US\$ 179.967**

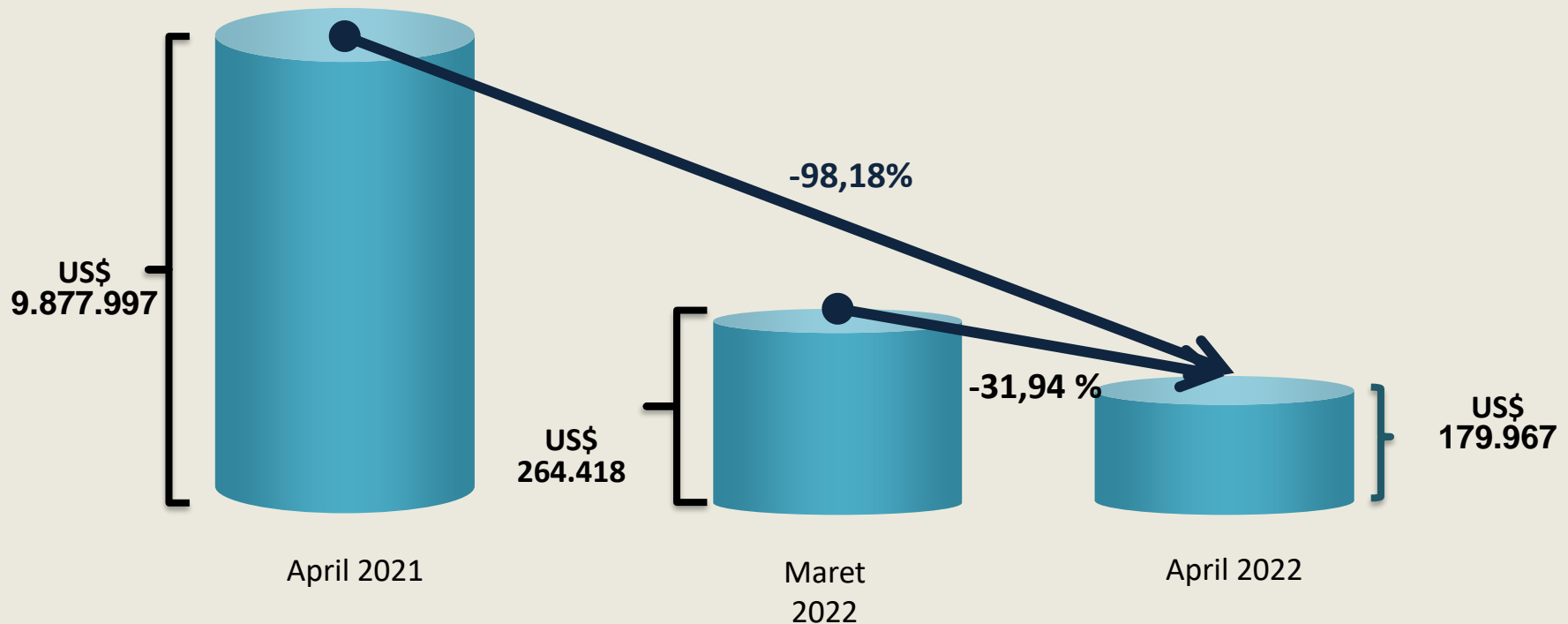



Neraca Perdagangan Menurut Pelabuhan Ekspor Impor Tahun 2022



2022*
SURPLUS
US\$ 13,24 Juta

Juta US\$



Ringkasan Nilai Ekspor-Impor Nusa Tenggara Timur (US\$)

Tahun	Uraian		
	Ekspor	Impor	Selisih
(1)	(2)	(3)	(4)
2016	23.647.067	29.091.148	-5.444.081
2017	22.683.281	73.706.153	-51.022.872
2018	17.808.375	157.068.893	-139.260.518
2019	16.279.935	68.570.627	-52.290.692
2020	15.865.546	34.649.332	-18.783.786
2021	20.818.774	51.123.133	-30.304.359
2022*	13.846.322	607.016	13.239.306



BADAN PUSAT STATISTIK
PROVINSI NUSA TENGGARA TIMUR

DATA
MENCERDASKAN
BANSA

Berita Resmi Statistik

No. 29/06/53/Th.XXV. 2 Juni 2022

PERKEMBANGAN TPK HOTEL BINTANG DAN ANGKUTAN UDARA NUSA TENGGARA TIMUR

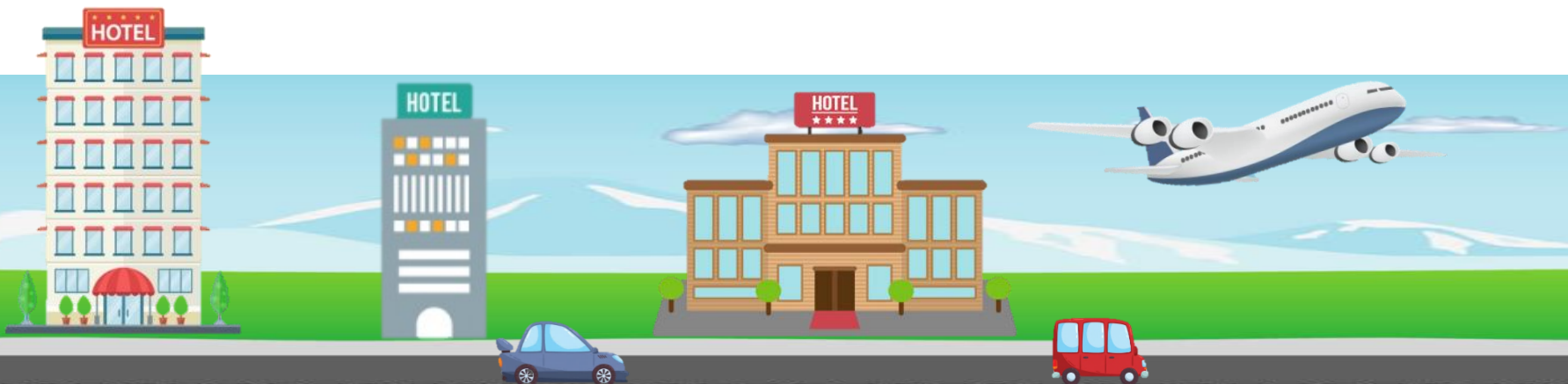



JUMLAH TAMU DAN LAMA MENGINAP DI HOTEL BINTANG DI NTT BULAN APRIL 2022

Mancanegara



Jumlah Tamu Menginap: 1.395 orang
Rata-rata Lama Menginap: 1,89 hari

TPK Hotel Bintang NTT April 2022

26,94 persen

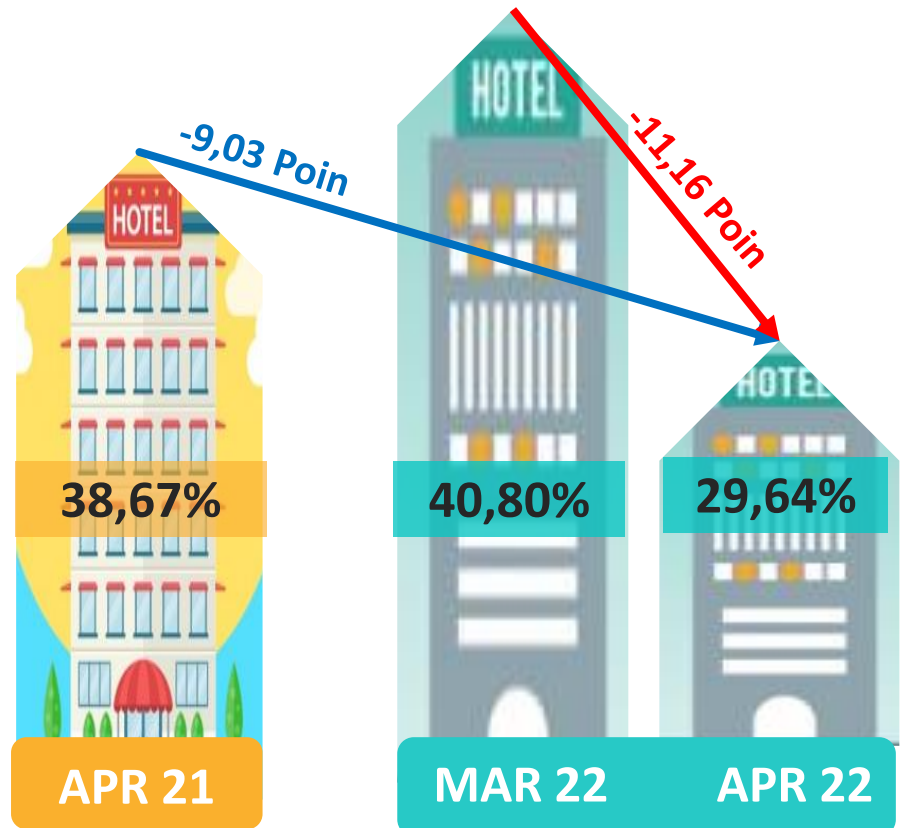

Jumlah Tamu Menginap: 26.793 orang
Rata-rata Lama Menginap: 1,54 hari



Nusantara

APR 21

MAR 22

APR 22



JUMLAH PENUMPANG ANGKUTAN UDARA DATANG DAN BERANGKAT DI NTT BULAN MARET 2022 – APRIL 2022 (ORANG)

PENUMPANG DATANG

ARRIVAL

Maret 22

98.591

-3,88%

April 22

94.762



DEPARTURE

PENUMPANG BERANGKAT

Maret 22

104.691

-9,40%

April 22

94.847





PENUMPANG ANGKUTAN UDARA MENURUT BANDARA DI NTT BULAN MARET 2022 – APRIL 2022 (ORANG)

NO	BANDARA	PENUMPANG DATANG			PENUMPANG BERANGKAT			JUMLAH PENUMPANG		
		Maret	April	Peru- bahan (%)	Maret	April	Peru- bahan (%)	Maret	April	Peru- bahan (%)
1	2	3	4	5	6	7	8	9	10	11
1	Eltari, Kota Kupang	49,155	48,360	-1.62	51,997	45,329	-12.82	101,152	93,689	-7.38
2	Komodo, Manggarai Barat	22,154	18,531	-16.35	22,147	17,831	-19.49	44,301	36,362	-17.92
3	Frans Seda, Sikka	4,329	4,551	5.13	4,563	5,065	11.00	8,892	9,616	8.14
4	Umbu Mehang Kunda, Sumba Timur	3,881	3,319	-14.48	4,258	4,043	-5.05	8,139	7,362	-9.55
5	Tambolaka, Sumba Barat Daya	4,400	6,093	38.48	7,122	7,198	1.07	11,522	13,291	15.35
6	H. H. Aroeboesman, Ende	4,173	4,824	15.60	4,238	4,275	0.87	8,411	9,099	8.18
7	Mali, Alor	2,342	1,682	-28.18	2,253	1,721	-23.61	4,595	3,403	-25.94
8	Kabir, Alor	14	20	42.86	29	34	17.24	43	54	25.58
9	Gewayantana, Flores Timur	1,589	1,646	3.59	1,440	2,932	103.61	3,029	4,578	51.14
10	Lekunik, Rote Ndao	1,443	1,019	-29.38	1,518	1,308	-13.83	2,961	2,327	-21.41
11	Tureleleo, Ngada	1,796	1,463	-18.54	1,913	1,452	-24.10	3,709	2,915	-21.41
12	A. A. Bere Tallo, Belu	1,501	1,390	-7.40	1,432	1,643	14.73	2,933	3,033	3.41
13	Terdamu, Sabu Raijua	235	318	35.32	219	373	70.32	454	691	52.20
14	Frans Sales Lega, Manggarai	597	568	-4.86	583	589	1.03	1,180	1,157	-1.95
15	Wunopito, Lembata	982	978	-0.41	979	1,054	7.66	1,961	2,032	3.62
JUMLAH		98,591	94,762	-3.88	104,691	94,847	-9.40	203,282	189,609	-6.73



WISATAWAN MANCANEGERA YANG MASUK KE INDONESIA MELALUI PINTU MASUK ATAMBUA APRIL 2021 – APRIL 2022 (ORANG)

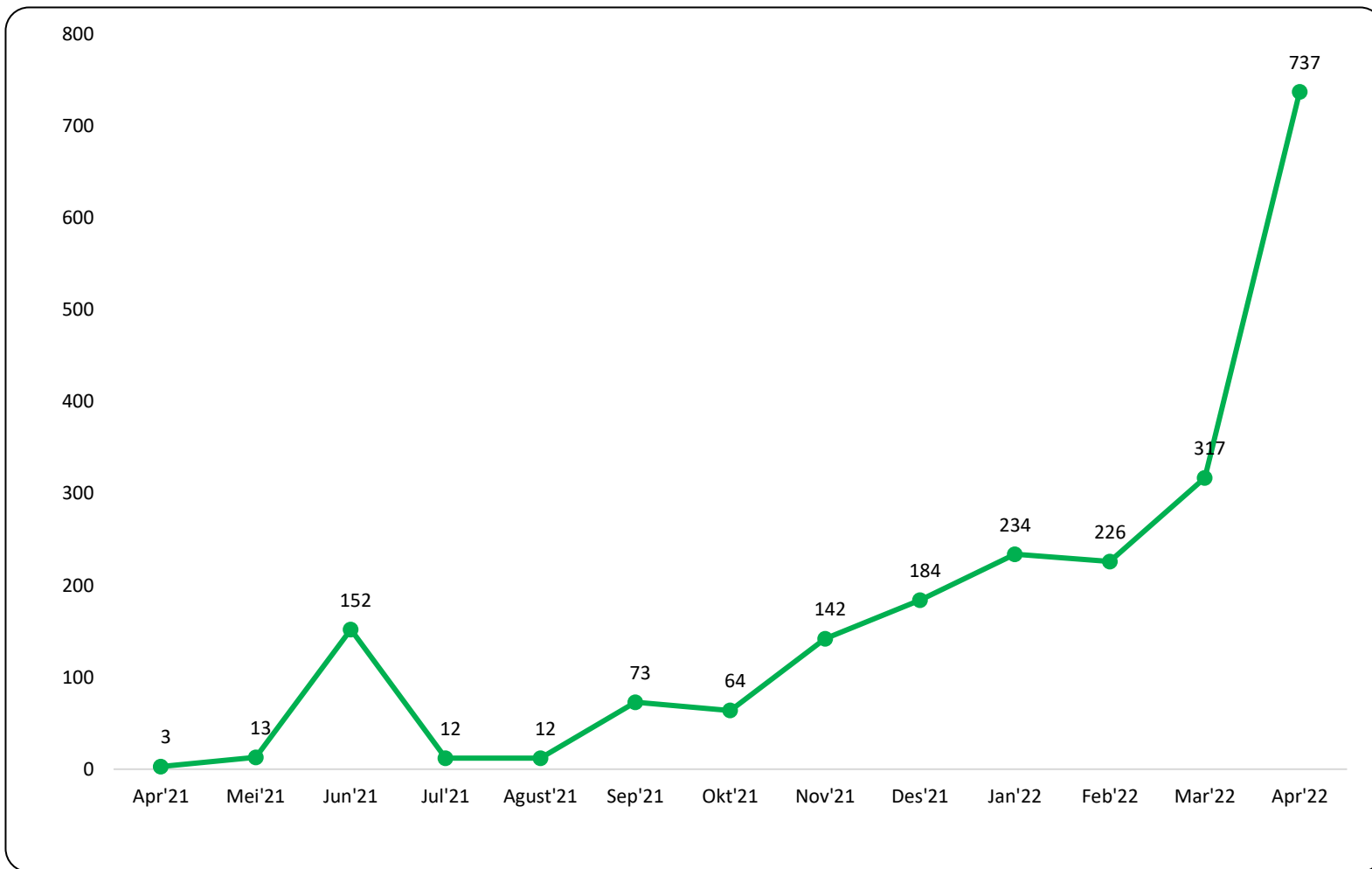



**BADAN PUSAT STATISTIK
PROVINSI NUSA TENGGARA TIMUR**

Pelopor
Data Statistik
Terpercaya
Untuk Semua

Terima Kasih

ntt.bps.go.id



Jl. R. Suprpto No. 5 Kupang



(021) 3841195, 3842508, 3810291



(021) 3857046



bps5300@bps.go.id



Badan Pusat Statistik (Page)



[@bps_statistics](https://twitter.com/bps_statistics)