



Katalog : 1101002.6401030

STATISTIK DAERAH KECAMATAN PASIR BELENGKONG

2015



**BADAN PUSAT STATISTIK
KABUPATEN PASER**



Katalog : 1101002.6401030

STATISTIK DAERAH KECAMATAN PASIR BELENGKONG

2015



**BADAN PUSAT STATISTIK
KABUPATEN PASER**



STATISTIK DAERAH KECAMATAN PASIR BELENGKONG TAHUN 2015

Katalog BPS : 1101002.6401030
No. Publikasi : 64.015.15.23
UkuranBuku : 16,5 cm x 21 cm
JumlahHalaman : iv + 6 Halaman
Naskah : Nerwilis BPS Kabupaten Paser
Gambar Kulit : Nerwilis BPS Kabupaten Paser
Diterbitkan Oleh : BPS Kabupaten Paser



KATA PENGANTAR

Publikasi Statistik Daerah Kecamatan 2015 diterbitkan oleh Badan Pusat Statistik Kabupaten Paser, berisi berbagai data dan informasi terpilih seputar Kecamatan yang dianalisis secara sederhana, untuk membantu pengguna data memahami perkembangan pembangunan serta potensi yang ada di Kabupaten Paser.

Publikasi Statistik Daerah Kecamatan 2015 diterbitkan untuk melengkapi publikasi-publikasi statistik yang sudah terbit secara rutin setiap tahun. Berbeda dengan publikasi-publikasi yang sudah ada, publikasi ini lebih menekankan pada analisis. Materi yang disajikan dalam Statistik Daerah Kecamatan 2015 memuat berbagai informasi/indikator terpilih yang terkait dengan pembangunan di berbagai sektor di Kecamatan dan diharapkan dapat menjadi bahan rujukan/kajian dalam perencanaan dan evaluasi kegiatan pembangunan.

Kritik dan saran konstruktif berbagai pihak kami harapkan untuk penyempurnaan penerbitan mendatang. Semoga publikasi ini mampu memenuhi tuntutan kebutuhan data statistik, baik pihak instansi/dinas pemerintah, swasta, kalangan akademisi maupun masyarakat luas.

Staf BPS Kabupaten Paser

Leo Marusaha Sinaga

PEMERINTAH KABUPATEN PASER
DINAS PENDIDIKAN
SDN 021 PASIR BELENGKONG

DAFTAR ISI

BAB I	PERTANIAN	1
BAB II	PEMERINTAHAN	2
BAB III	PENDUDUK	3
BAB IV	PENDIDIKAN	4
BAB V	KESEHATAN	5
BAB IV	PERTANIAN	6

Kecamatan Pasir Belengkong merupakan wilayah Kabupaten Paser yang terletak di $116^{\circ}12'29,19''$ Bujur Timur dan $01^{\circ}57'22,7'$ Lintang Utara. Secara geografis, batas wilayah Kecamatan Pasir Belengkong meliputi sebelah Utara berbatasan dengan Kecamatan Tanah Grogot dan Kecamatan Kuaro, sebelah Timur berbatasan dengan Kecamatan Tanah Grogot, sebelah Selatan berbatasan dengan Kecamatan Batu Engau dan Kecamatan Tanjung Harapan dan sebelah Barat berbatasan dengan Kecamatan Batu Sopang.

Luas wilayah Kecamatan Pasir Belengkong adalah 990,11 km². Desa terluas adalah Laburan (masih tergabung dengan Sunge Batu) dengan luas 479,57 km² atau 48,44 persen dari luas kecamatan Pasir Belengkong, sedangkan desa Suatang memiliki luas terkecil dengan 12,37 km² atau hanya 1,25 persen dari luas Kecamatan Pasir Belengkong (masih tergabung dengan Suatang Keteban).

Peta Kecamatan Pasir Belengkong

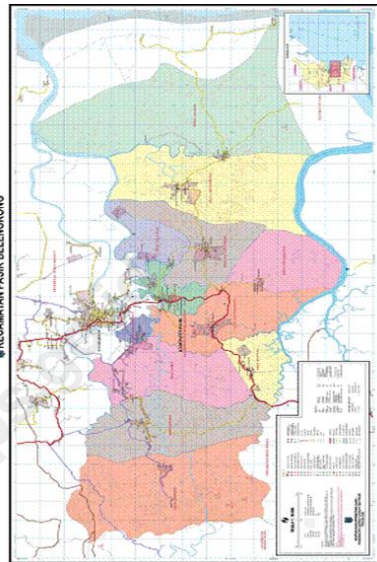

Persentase luas Wilayah Kecamatan Pasir Belengkong Tahun 2014

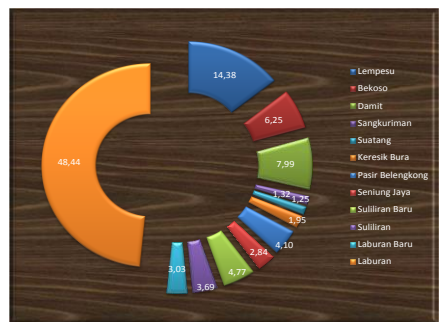

Sumber : BAPPEDA Kabupaten Paser

Jumlah PNS Di Lingkungan Kantor Camat Pasir Belengkong, Tahun 2014

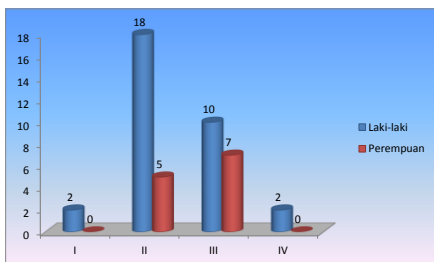

Sumber : Kantor Camat Pasir Belengkong

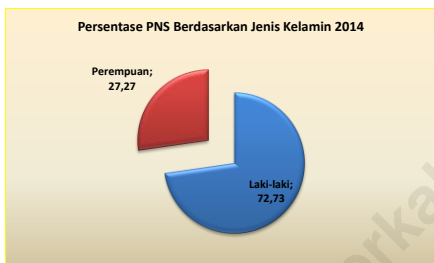

Luas Wilayah Menurut Desa dan Nama Kepala Desa Kec. Pasir Belengkong Tahun 2014

Nama Desa	Luas Wilayah (km)	Nama Kepala Desa
(1)	(2)	(3)
Lempesu	142,40	-
Bekoso	61,92	Taher
Damit	79,10	Ali Maulana
Sangkuriman	13,03	Jumadi
Suatang	12,37	Masraniansyah
Keresik Bura	19,26	-
Pasir Belengkong	40,62	-
Seniung Jaya	28,09	Djafar Umar
Sulliliran Baru	47,24	Hargianto Bagus Prasetyo
Sulliliran	36,51	Damanik
Laburan Baru	30,00	Bahrudin
Laburan	479,57	-
Olong Pinang	-	Nasri
Sunge Batu	-	-
Suatang Keteban	-	-

Sumber : Bappeda dan Kantor Camat

Pada tahun 2014, tercatat sebanyak 44 Pegawai Negeri Sipil (PNS) di lingkungan kantor camat Pasir Belengkong yang terdiri dari 72,73 persen laki-laki atau sekitar 32 orang dan 27,27 persennya adalah perempuan atau sekitar 12 orang. Berdasarkan golongan, untuk golongan I tercatat sebanyak 2 orang (4,55 persen) golongan II sebanyak 23 orang (52,27 persen), golongan III sebanyak 17 orang (38,64 persen) dan golongan IV sebanyak 2 orang (4,55 persen).

Kecamatan Pasir Belengkong terdiri dari 15 desa. Pada tahun 2014 terdapat perubahan nama desa di Kecamatan Pasir Belengkong, yaitu Desa Suatang baru menjadi Desa Keresik Bura. Pada setiap desa dipimpin oleh seorang kepala desa, dimana kepala desa memiliki peranan yang besar dalam perkembangan wilayah desa tersebut. Pada tahun 2014 sebagian besar desa yang ada di Kecamatan Pasir Belengkong telah memiliki seorang kepala desa.

Jumlah penduduk di Kecamatan Pasir Belengkong pada tahun 2014 mencapai 26.062 jiwa. Bila dibandingkan dengan tahun sebelumnya terjadi pertumbuhan penduduk sebesar 2,47 persen di tahun 2014, atau terjadi pertambahan penduduk sebanyak 629 jiwa. Angka pertumbuhan penduduk dalam kurun waktu 2012 – 2014 yaitu 2,66 persen, 2,41 persen, 2,47. Adapun faktor yang mempengaruhi pertumbuhan penduduk adalah kelahiran (fertilitas), kematian (mortalitas) dan perpindahan (migrasi).

Kepadatan penduduk Kecamatan Pasir Belengkong pada tahun 2014 sebesar 26,32 jiwa/km², artinya setiap 1 km² wilayah Pasir Belengkong dihuni oleh 26 orang. Dilihat dari rasio jenis kelamin, terlihat jelas bahwa jumlah penduduk laki-laki lebih banyak dibandingkan dengan penduduk perempuan. Hal ini ditunjukkan melalui nilai *sex ratio* diatas 100.

Indikator Kependudukan Kecamatan Pasir Belengkong Tahun 2012 – 2014

Uraian	Satuan	2012	2013	2014
(1)	(2)	(3)	(4)	(5)
Jumlah Penduduk	Orang	24.835	25.433	26.062
Pertumbuhan Penduduk per Tahun	Persen	2,66	2,41	2,47
Sex Ratio		117,81	117,66	117,51
Kepadatan Penduduk	Jiwa/km ²	25,08	25,69	26,32

Sumber : Badan Pusat Statistik Kabupaten Paser

Jumlah Penduduk Kecamatan Pasir Belengkong Berdasarkan Jenis Kelamin Tahun 2012 – 2014

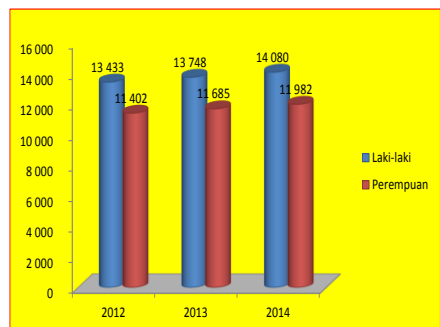

Sumber : Badan Pusat Statistik kabupaten Paser

Indikator pendidikan
Kecamatan Paser Belengkong Tahun 2014

Uraian	Satuan	2014
(1)	(2)	(3)
Jumlah Sekolah		
SD/ MI	Unit	27
SLTP/ MTs	Unit	9
SLTA/ MA	Unit	3
Jumlah Murid		
SD/ MI	Murid	3.058
SLTP/ MTs	Murid	1.013
SLTA/ MA	Murid	380
Jumlah Guru		
SD/ MI	Guru	238
SLTP/ MTs	Guru	82
SLTA/ MA	Guru	56

Sumber : Dinas Pendidikan Nasional Kabupaten Paser

Rasio Murid-Guru
Kecamatan Paser Belengkong
Tahun 2013 - 2014

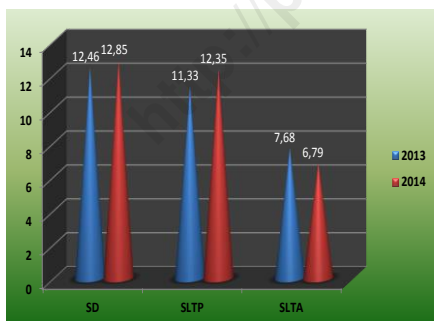

Sumber : Dinas Pendidikan Nasional Kabupaten Paser

Seiring dengan program pemerintah untuk memajukan bidang pendidikan masyarakat, diperlukan ketersediaan sarana pendidikan dan tenaga pengajar. Pada tahun 2014, jumlah sekolah berdasarkan jenjang pendidikan di Kecamatan Paser Belengkong sudah cukup memadai. Untuk jenjang pendidikan SD terdapat 27 unit sekolah, jenjang pendidikan SLTP 9 unit sekolah, dan jenjang pendidikan SLTA 3 unit sekolah.

Dalam kurun waktu tahun 2013–2014, rata-rata rasio murid-guru untuk tingkat jenjang pendidikan SD, SLTP dan SLTA mengalami perkembangan fluktuatif. Pada tahun 2014 jenjang untuk pendidikan SD rasio murid guru mencapai 12,85, SLTP 12,35 dan jenjang pendidikan SLTA 6,79.

Pembangunan di bidang kesehatan merupakan fokus utama yang menjadi perhatian pemerintah. Program dan kebijakan dari pemerintah dibidang kesehatan diharapkan dapat meningkatkan kesadaran masyarakat terhadap kesehatan. Pada tahun 2014 terdapat 3 (tiga) puskesmas di Kecamatan Pasir Belengkong yang masing-masing terletak di desa Pasir Belengkong, Desa Suliliran Baru dan Desa Keresik Bura. Sedangkan Posyandu, Puskesmas Pembantu dan Polindes masing-masing 44 unit, 13 unit dan 10 unit. Untuk tenaga kesehatan di Kecamatan Pasir Belengkong, sampai dengan tahun 2014 terdapat 6 orang dokter umum, 3 orang dokter gigi, 35 orang bidan dan 89 orang tenaga medis, dimana para tenaga kesehatan tersebut untuk melayani 26.062 jiwa penduduk di wilayah Kecamatan Pasir Belengkong.

Statistik Fasilitas Kesehatan
Kec. Pasir Belengkong Tahun 2012-2014

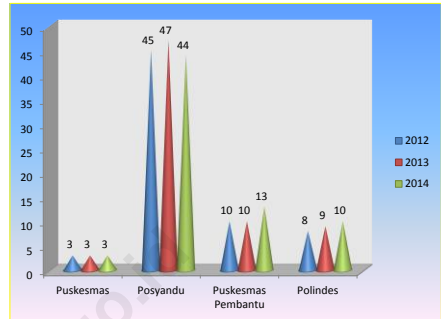

Sumber : Puskesmas Kecamatan Pasir Belengkong

Jumlah Tenaga Kesehatan
Kecamatan Pasir Belengkong, Tahun 2014

Desa	Dokter Umum	Dokter Gigi	Bidan	Tenaga Medis
(1)	(2)	(3)	(4)	(5)
1. Lempesu	0	0	0	0
2. Bekoso	0	0	0	0
3. Damit	0	0	0	0
4. Sangkuriman	0	0	0	0
5. Suatang	0	0	0	0
6. Keresik Bura	2	1	6	23
7. Pasir Belengkong	2	1	13	31
8. Seniung Jaya	0	0	0	0
9. Suliliran Baru	2	1	16	35
10. Suliliran	0	0	0	0
11. Laburan Baru	0	0	0	0
12. Laburan	0	0	0	0
13. Olong Pinang	0	0	0	0
14. Sunge Batu	0	0	0	0
15. Suatang Keteban	0	0	0	0

Sumber : Puskesmas Kecamatan Pasir Belengkong

Luas Panen dan Produksi Padi dan Palawija Kec. Pasir Belengkong Tahun 2013-2014

Uraian	Luas Panen (Ha)		Produksi (Ton)	
	2013	2014	2013	2014
(1)	(2)	(3)	(4)	(5)
1. Padi Sawah	1.971	1.974	9.396,00	9.092,00
2. Padi Ladang	69	106	193,00	303,47
3. Jagung	5	0	16,00	0,00
4. Ubi Kayu	7	4	96,73	55,91
5. Ubi Jalar	3	2	29,00	19,40
6. Kacang Hijau	0	0	0,00	0,00
7. Kacang Tanah	5	4	3,00	5,33

Sumber : Dinas Pertanian dan Perkebunan Kabupaten Paser

Statistik Luas Areal Perkebunan Kecamatan Pasir Belengkong Tahun 2012 – 2014 (Ha)

Uraian	2012	2013	2014
(1)	(2)	(3)	(4)
1. Kelapa Sawit	25.068,00	33.938,00	31.914,00
2. Karet	798,00	798,00	797,00
3. Kopi	253,00	208,00	118,00
4. Kelapa	444,00	403,00	343,00
5. Kakao	164,00	112,00	83,00
6. Lada	44,00	27,00	20,00
7. Lainnya	35,00	39,50	39,50

Sumber : Dinas Pertanian dan Perkebunan Kabupaten Paser

Produktivitas sektor pertanian khususnya tanaman pangan dan perkebunan cukup besar di Kecamatan Pasir Belengkong. Produksi tanaman pangan di kecamatan ini meliputi padi, jagung, ubi kayu, ubi jalar, kacang hijau dan kacang tanah. Pada tahun 2014, dibandingkan dengan tanaman pangan lainnya, tanaman padi sawah memiliki luas panen yang paling luas, yaitu mencapai 1.974 Ha dengan produksi 9.092 Ton.

Untuk subsektor perkebunan, kelapa sawit sangat mendominasi dibandingkan dengan komoditas lainnya. Dalam tiga tahun terakhir, luas areal perkebunan kelapa sawit di Kecamatan Pasir Belengkong cenderung meningkat. Pada tahun 2014, luas areal perkebunan kelapa sawit mencapai 31.914 Ha. Disamping kelapa sawit, karet dan kelapa dalam menempati urutan kedua dan ketiga komoditas yang memiliki areal tanam terluas, yaitu 797 Ha untuk Karet dan 343 Ha untuk Kelapa.

DATA

MENCERDASKAN BANGSA



BADAN PUSAT STATISTIK KABUPATEN PASER

Jl. Gajah Mada No.76 Tana Paser Telp/Fax 0543-21219

Email: bps6401@bps.go.id Website <http://paserkab.bps.go.id>