

Katalog BPS:
1305027.51

DIREKTORI PERUSAHAAN INDUSTRI BESAR DAN SEDANG PROVINSI BALI 2013



<http://bali.bps.go.id>



**BADAN PUSAT STATISTIK
PROVINSI BALI**

DIREKTORI PERUSAHAAN INDUSTRI BESAR DAN SEDANG PROVINSI BALI 2013



DIREKTORI PERUSAHAAN INDUSTRI BESAR DAN SEDANG PROVINSI BALI 2013

ISSN : 2355-2999
Katalog BPS : 1305027.51
Nomor Publikasi : 51532.1401
Ukuran Buku : 14,8 cm x 21 cm
Jumlah Halaman : ix + 94 halaman
Naskah : Badan Pusat Statistik Provinsi Bali

Tim Penyusun Naskah :

- Penanggung Jawab Umum : Panusunan Siregar
- Penanggung Jawab Teknis : Tri Erwandi
- Koordinator : Achmad Ali
- Anggota : Taly Purwa

Penyunting : Bidang Statistik Produksi
Gambar Kulit : Bidang Integrasi Pengolahan & Diseminasi Statistik
Diterbitkan Oleh : Badan Pusat Statistik Provinsi Bali

Boleh dikutip dengan menyebutkan sumbernya

KATA PENGANTAR



Publikasi **Direktori Perusahaan Industri Besar dan Sedang Provinsi Bali 2013** disusun berdasarkan hasil pencacahan Survei Tahunan Perusahaan Industri Manufaktur Besar dan Sedang Tahun Survei 2013 di wilayah Provinsi Bali. Data yang disajikan merupakan kelanjutan dari tahun-tahun sebelumnya yang mencakup nama, alamat, telpon, fax, email, banyaknya tenaga kerja, dan produksi utama dari perusahaan industri besar dan sedang yang masih aktif beroperasi.

Publikasi ini sudah menggunakan Klasifikasi Baku Lapangan Usaha Indonesia (KBLI) 2009 yang disesuaikan dengan *International Standard Industrial Classification of All Economic Activities (ISIC) Revisi Empat*. Dengan menggunakan KBLI 2009, maka industri manufaktur skala besar dan sedang di Provinsi Bali Tahun 2013 terklasifikasi ke dalam 71 KBLI lima digit dimulai dari kode KBLI 10130 hingga 32909. Diharapkan dengan terbitnya publikasi ini dapat lebih melengkapi informasi mengenai industri manufaktur yang berada di wilayah Provinsi Bali.

Akhirnya pada kesempatan ini perkenankanlah kami mengucapkan terima kasih dan penghargaan yang sebesar-besarnya kepada semua pihak, khususnya kepada para pengusaha atau industriawan yang telah membantu kelancaran pelaksanaan Survei Tahunan Perusahaan Industri Manufaktur Besar dan Sedang Tahun Survei 2013.

Denpasar, November 2014
Badan Pusat Statistik Provinsi Bali,
Kepala

Panusunan Siregar



PANGAWEJANG STATISTIK

1. Membangun itu sulit, tetapi jauh lebih sulit melaksanakan pembangunan tanpa dukungan data statistik.
2. Data yang baik, akurat, bebas bias, dan terpercaya adalah data yang dikumpulkan berdasarkan metodologi statistik yang jelas dan benar.
3. Jangan pernah mengharapkan bahwa setiap data yang dikumpulkan itu, seratus persen benar sekalipun metodologi statistiknya sudah benar, karena data itu masih dikumpulkan oleh manusia.
4. BPS dalam setiap melakukan pengumpulan data, memiliki prinsip bahwa data yang dikumpulkan itu pasti mengandung kesalahan, tetapi dalam melaporkan dan mendiseminasikan datanya BPS tidak melakukan kebohongan.
5. Data bagaikan Kompas dan Pelita.

copyright@panusunan_siregar

DAFTAR ISI

	Halaman
KATA PENGANTAR	iii
PANCAWEJANG STATISTIK	iv
DAFTAR ISI	v
DAFTAR TABEL	vi
DAFTAR GAMBAR	vii
DAFTAR LAMPIRAN	viii
ULASAN SINGKAT	1
I. PENDAHULUAN	1
II. RUANG LINGKUP	7
III. PENGGUNAAN KLASIFIKASI INDUSTRI	7
IV. METODE PENGUMPULAN DATA	7
V. KONSEP DAN DEFINISI	8
VI. SUSUNAN DIREKTORI	10
LAMPIRAN	37

DAFTAR TABEL

	Halaman
Tabel 1	Indikator Makro Ekonomi Sektor Industri Pengolahan di Provinsi Bali Tahun 2009 – 2013 2
Tabel 2	Jumlah Perusahaan Industri Besar dan Sedang yang Baru dan Tutup di Provinsi Bali Tahun 2012 – 2013 5
Tabel 3	Banyaknya Perusahaan Industri Besar dan Sedang Kategori Aktif Baru dan Non Aktif Baru per Kabupaten/Kota di Provinsi Bali Tahun 2013 6
Tabel 4	Banyaknya Kategori, Golongan Pokok, Golongan, Subgolongan dan Kelompok pada KBLI 2009 Cetakan III Revisi 4 secara Nasional 9
Tabel 5	Golongan Pokok Dua Digit KBLI 2009 Sektor Industri Pengolahan 10
Tabel 6	Kelompok Lima Digit KBLI 2009 Sektor Industri Pengolahan 12

DAFTAR GAMBAR

	Halaman
Gambar 1 Sistem Pemutakhiran Direktori Industri Manufaktur Besar dan Sedang Tahun Survei 2013	4

<http://bali.bps.go.id>

DAFTAR LAMPIRAN

	Halaman
Lampiran 1	Banyaknya Perusahaan Industri Besar dan Sedang Menurut Jumlah Perusahaan dan Tenaga Kerja Per Kabupaten/Kota di Provinsi Bali Tahun 2013 37
Lampiran 2	Banyaknya Perusahaan Industri Besar dan Sedang Menurut Kode KBLI dan Jenis Industri di Provinsi Bali Tahun 2013 38
Lampiran 3	Banyaknya Perusahaan Industri Besar dan Sedang Menurut Klasifikasi Tenaga Kerja Per Kabupaten/Kota di Provinsi Bali Tahun 2013 40
Lampiran 4	Banyaknya Tenaga Kerja Perusahaan Industri Besar dan Sedang Menurut Klasifikasi Tenaga Kerja Per Kabupaten/Kota di Provinsi Bali Tahun 2013 41
Lampiran 5	Banyaknya Perusahaan Industri Besar dan Sedang Menurut Klasifikasi Tenaga Kerja di Provinsi Bali Tahun 2013 42
Lampiran 6	Banyaknya Tenaga Kerja Perusahaan Industri Besar dan Sedang Menurut Klasifikasi Tenaga Kerja di Provinsi Bali Tahun 2013 44
Lampiran 7	Direktori Perusahaan Industri Besar Dan Sedang Kabupaten Jembrana Tahun 2013 47
Lampiran 8	Direktori Perusahaan Industri Besar Dan Sedang Kabupaten Tabanan Tahun 2013 50
Lampiran 9	Direktori Perusahaan Industri Besar Dan Sedang Kabupaten Badung Tahun 2013 55

Lampiran 10	Direktori Perusahaan Industri Besar Dan Sedang Kabupaten Gianyar Tahun 2013	65
Lampiran 11	Direktori Perusahaan Industri Besar Dan Sedang Kabupaten Klungkung Tahun 2013	74
Lampiran 12	Direktori Perusahaan Industri Besar Dan Sedang Kabupaten Bangli Tahun 2013	76
Lampiran 13	Direktori Perusahaan Industri Besar Dan Sedang Kabupaten Karangasem Tahun 2013	78
Lampiran 14	Direktori Perusahaan Industri Besar Dan Sedang Kabupaten Buleleng Tahun 2013	80
Lampiran 15	Direktori Perusahaan Industri Besar Dan Sedang Kota Denpasar Tahun 2013	82

ULASAN SINGKAT

I. PENDAHULUAN

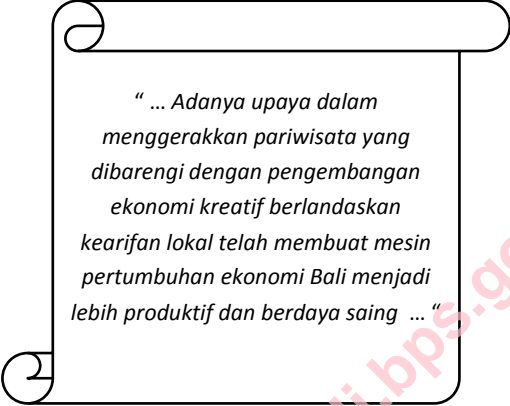

“ ... Adanya upaya dalam menggerakkan pariwisata yang dibarengi dengan pengembangan ekonomi kreatif berlandaskan kearifan lokal telah membuat mesin pertumbuhan ekonomi Bali menjadi lebih produktif dan berdaya saing ... ”

Dalam konteks pembangunan ekonomi Bali, adanya upaya dalam menggerakkan pariwisata yang dibarengi dengan pengembangan ekonomi kreatif berlandaskan kearifan lokal telah membuat mesin pertumbuhan ekonomi Bali menjadi lebih produktif dan

berdaya saing. Apalagi diyakini bahwa capaian pariwisata dan ekonomi kreatif kian strategis dalam perekonomian Bali beberapa tahun mendatang dan merupakan tolok ukur tersendiri.

Di saat ekonomi dunia mengalami ketidakpastian (*uncertainty*) dan ekspor barang melemah karena harga dan permintaan komoditas menurun, pariwisata dan ekonomi kreatif mampu tampil sebagai sektor yang memberi kontribusi ekonomi, penciptaan lapangan kerja baru, dan menghasilkan devisa. Jelas, hal ini akan mengangkat dan mempengaruhi laju pertumbuhan ekonomi Bali.

Sebagai ilustrasi, selama Tahun 2013, perekonomian Bali tumbuh sebesar 6,05 persen. Namun capaian pertumbuhan ini melambat jika dibandingkan periode yang sama di Tahun 2012 lalu sebesar 6,65 persen. Sementara itu, fenomena akselerasi pertumbuhan yang ditampilkan sektor industri manufaktur Bali sudah berada di atas laju pertumbuhan ekonomi Bali. Lihat saja posisi data selama Tahun 2013, di mana pertumbuhan sektor industri manufaktur Bali mencapai 6,75 persen

atau lebih tinggi dari pertumbuhan ekonomi Bali. Dan juga berada di atas pertumbuhan pada tahun sebelumnya yang mencapai 6,04 persen.

TABEL 1
Indikator Makro Ekonomi Sektor Industri Pengolahan
di Provinsi Bali Tahun 2009 – 2013

Tahun	PDRB Harga Berlaku Sektor Industri Pengolahan (Triliun Rp)	PDRB Harga Konstan Sektor Industri Pengolahan (Triliun Rp)	Kontribusi Sektor Industri Pengolahan terhadap Total PDRB Berlaku (%)	Laju Pertumbuhan Sektor Industri Pengolahan (%)	Laju Pertumbuhan Ekonomi Bali (%)
(1)	(2)	(3)	(4)	(5)	(6)
2009	5,59	2,77	9,27	5,43	5,33
2010	6,12	2,94	9,18	6,08	5,83
2011	6,57	3,03	8,95	3,12	6,49
2012	7,47	3,21	8,90	6,04	6,65
2013	8,24	3,43	8,72	6,75	6,05
Rata-Rata	6,80	3,08	9,00	5,48	6,07

Namun secara rata-rata selama kurun waktu lima tahun terakhir (2009 – 2013), seperti dapat dilihat pada **Tabel 1**, laju pertumbuhan sektor industri pengolahan Bali hanya tercapai 5,48 persen, lebih rendah dari rata-rata laju pertumbuhan ekonomi Bali sebesar 6,07 persen.

Sebaliknya, jika diperhatikan dari sisi kontribusi (*share*) sektor industri manufaktur terhadap total PDRB Bali, terjadi sedikit penurunan dari 8,90 persen di Tahun 2012 menjadi 8,72 persen di Tahun 2013. Sementara itu, jika melihat nilai

tambah (*value added*) yang tercipta pada industri manufaktur Bali yang mencapai Rp 8,24 triliun pada Tahun 2013 masih jauh lebih kecil atau sepertiga kali lipat lebih jika dibandingkan capaian nilai tambah yang diciptakan oleh sektor perdagangan, hotel, dan restoran senilai Rp 28,26 triliun pada tahun yang sama. Rendahnya nilai tambah yang dicapai sektor industri manufaktur ini disebabkan semata-mata karena Bali tidak memiliki sumber daya alam yang bisa dieksplorasi.

Sejauh ini, pertumbuhan perusahaan industri manufaktur besar dan sedang yang ada di Bali dapat dilihat dari 2 (dua) komponen penting. **Pertama**, kontribusi dari pertumbuhan perusahaan baru (aktif baru). **Kedua**, kontribusi dari pertumbuhan perusahaan yang telah ada (aktif lama). Dalam kaitan itu, keterbandingan data Tahun 2013 dengan data tahun sebelumnya sangat dipengaruhi oleh kelengkapan kerangka sampel, yakni Direktori Perusahaan Industri Besar dan Sedang. Direktori ini dimutakhirkan setiap tahun dan dilakukan dalam dua tahap.

Tahap pertama, staf atau petugas BPS provinsi/kabupaten/kota mencari dan mencocokkan daftar nama dan alamat perusahaan yang diperoleh dari dinas/instansi/SKPD (Satuan Kerja Pemerintah Daerah) setempat dengan direktori di tahun sebelumnya. Perusahaan yang tidak tercantum dalam direktori dilakukan pengecekan lapangan untuk menentukan apakah bisa dimasukkan ke dalam direktori atau tidak.

Tahap kedua, staf atau petugas BPS provinsi/kabupaten/kota harus menyampaikan laporan singkat secara tertulis mengenai perusahaan yang tidak mengisi daftar isian survei perusahaan industri tahunan yang menyatakan perusahaan tersebut masih aktif atau tidak.

Secara garis besar, sistem pemutakhiran atau *updating* Direktori Perusahaan Industri Besar dan Sedang dapat dilihat pada **Gambar 1** berikut ini.

GAMBAR 1
Sistem Pemutakhiran Direktori Industri Manufaktur Besar dan
Sedang Tahun Survei 2013

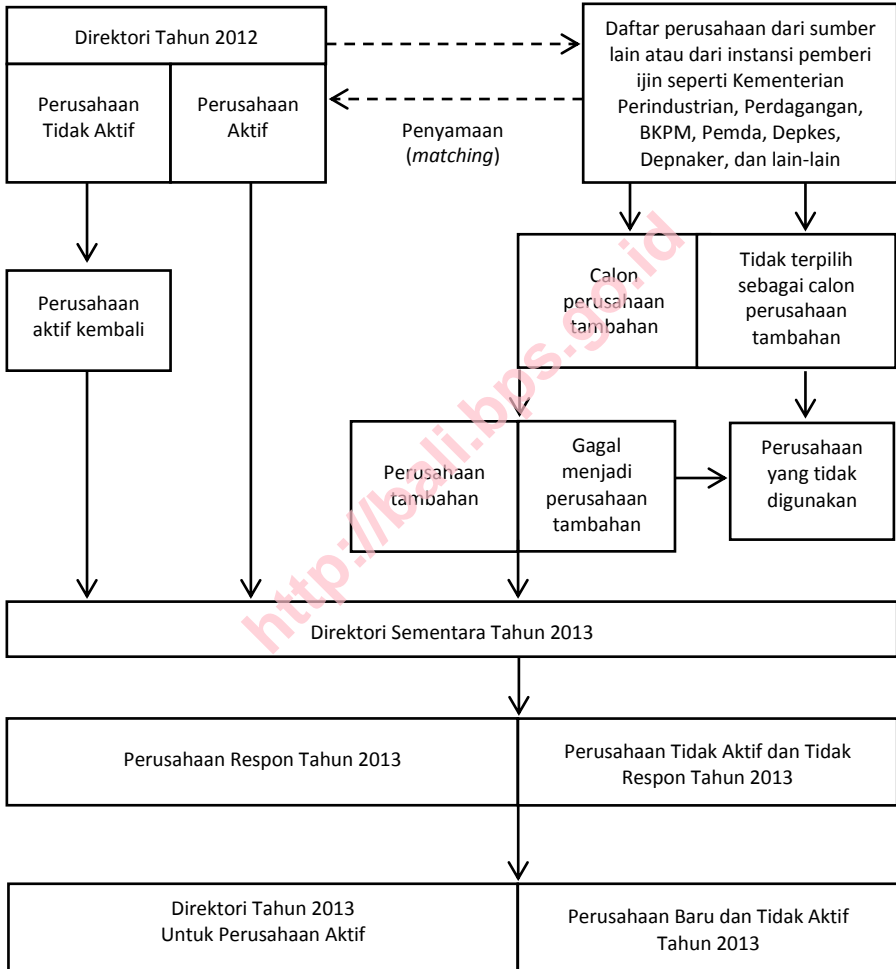

Elemen kunci kegiatan sistem pemutakhiran atau *updating* direktori adalah menjangking perusahaan baru (aktif baru). Penemuan perusahaan manufaktur industri besar dan sedang kategori baru di Bali dalam setahun terakhir (2012 – 2013), jumlahnya relatif masih sangat kecil sekali dari jumlah keseluruhan perusahaan yang ada, sebagaimana dapat dilihat pada **Tabel 2**. Perusahaan industri besar dan sedang yang ditemukan baru tersebut umumnya adalah perusahaan yang telah lama memproduksi secara komersial, bukan ditemukan pada tahun kegiatan survei.

TABEL 2
Jumlah Perusahaan Industri Besar dan Sedang Kategori Baru dan Tutup di Provinsi Bali Tahun 2012 – 2013

Kategori Perusahaan	Tahun 2012	Tahun 2013	Pertumbuhan (%)
(1)	(2)	(3)	(4)
Baru	14	17	21,43
Tutup	21	9	-57,14

Kendati demikian, jumlah perusahaan industri besar dan sedang kategori baru mengalami kenaikan 21,43 persen, dari 14 unit di Tahun 2012 menjadi 17 unit di Tahun 2013. Sebaliknya, jumlah perusahaan industri besar dan sedang yang tutup terjadi penurunan cukup signifikan hingga 57,14 persen, dari 21 unit di Tahun 2012 tinggal 9 unit di Tahun 2013.

Kalau dicermati berdasarkan kabupaten/kota, maka jumlah perusahaan industri besar dan sedang yang berkategori aktif baru pada Tahun 2013 dominan berada di Kabupaten Gianyar dan Kota Denpasar, masing-masing sebanyak empat unit. Sedangkan untuk kategori perusahaan yang tutup dominan berada di Kabupaten Badung sebanyak empat unit. Selengkapnya dapat dilihat pada **Tabel 3**.

TABEL 3
Banyaknya Perusahaan Industri Besar dan Sedang Kategori Aktif Baru dan Non Aktif Baru per Kabupaten/Kota di Provinsi Bali Tahun 2013

Kabupaten/ Kota	Perusahaan Aktif Baru			Perusahaan Non Aktif Baru			
	Industri Besar	Industri Sedang	Jumlah	Tutup	Kecil	Usang	Jumlah
(1)	(2)	(3)	(4)	(5)	(6)	(7)	(8)
1. Jembrana		2	2				
2. Tabanan	1	1	2	1	1		2
3. Badung	1		1	4	5		9
4. Gianyar		4	4		4	1	5
5. Klungkung		2	2	1			1
6. Bangli		2	2				
7. Karangasem							
8. Buleleng				1			1
9. Denpasar		4	4	2	2	2	6
Provinsi Bali	2	15	17	9	12	3	24

Sementara itu, jumlah perusahaan industri besar dan sedang di Bali pada Tahun 2013 tercatat sebanyak 320 unit atau terjadi sedikit kenaikan sebesar dua unit (0,63%) dibandingkan tahun sebelumnya 318 unit. Naiknya jumlah perusahaan ternyata dibarengi pula dengan meningkatnya daya serap tenaga kerja sebanyak 392 orang (1,80%), dari 21.812 orang di Tahun 2012 menjadi 22.204 orang di Tahun 2013.

II. RUANG LINGKUP

Perusahaan industri manufaktur atau pengolahan yang dicakup disini adalah semua perusahaan yang bergerak dalam sektor industri manufaktur atau pengolahan maupun jasa industri (*makloon*) yang mempunyai tenaga kerja **20 orang atau lebih**, termasuk perusahaan industri kategori baru yang mulai beroperasi atau memproduksi secara komersial pada Tahun 2013 dan berada di wilayah Provinsi Bali.

III. PENGGUNAAN KLASIFIKASI INDUSTRI

Klasifikasi industri yang digunakan dalam Survei Perusahaan Industri Manufaktur ini adalah klasifikasi yang berdasarkan pada *International Standard Industrial Classification of All Economic Activities (ISIC) revisi empat*, yang telah disesuaikan dengan kondisi di Indonesia dengan nama Klasifikasi Baku Lapangan Usaha Indonesia (KBLI) 2009. Khusus untuk Provinsi Bali, pada publikasi kali ini terdapat 71 jenis industri (Kode KBLI 5 digit) dimulai dari kode KBLI 10130, yakni jenis industri pengolahan dan pengawetan produk daging dan daging unggas sampai dengan kode KBLI 32909, yakni jenis industri pengolahan lainnya yang tidak dapat diklasifikasikan di tempat lain (ytdl).

Kode KBLI lima digit suatu perusahaan industri besar dan sedang ditentukan berdasarkan produksi utamanya, yakni jenis komoditi yang dihasilkan dengan nilai produksi tertinggi. Jika suatu perusahaan industri besar dan sedang menghasilkan dua jenis komoditi atau lebih dengan nilai produksi yang sama, maka penentuan produksi utama adalah komoditi yang dihasilkan dengan volume atau kuantitas terbesar.

IV. METODE PENGUMPULAN DATA

Pelaksanaan pengumpulan data industri besar dan sedang Tahun 2013 merupakan kegiatan berkala yang dilakukan secara sensus oleh BPS yang bergerak

di sektor industri pengolahan berskala besar dan sedang maupun yang baru mulai memproduksi secara komersial. Dasar yang dipergunakan didalam pengumpulan data tersebut adalah direktori tahun sebelumnya dan *matching* ke instansi/dinas/SKPD terkait yang menangani sektor industri guna mendapatkan berapa jumlah industri besar dan sedang yang beroperasi secara komersial di wilayah Provinsi Bali.

Pengumpulan data perusahaan industri besar dan sedang ini dilakukan secara lengkap dan mandiri dengan cara memberikan daftar pertanyaan (kuesioner) kepada seluruh perusahaan industri manufaktur/pengolahan besar dan sedang yang tercatat dalam Direktori Perusahaan Industri Manufaktur Besar dan Sedang Provinsi Bali.

V. KONSEP DAN DEFINISI

- ✓ **INDUSTRI MANUFAKTUR (PENGOLAHAN)** adalah suatu kegiatan ekonomi yang melakukan kegiatan merubah suatu barang dasar secara mekanis, kimia, atau dengan tangan sehinggga menjadi barang jadi atau setengah jadi dan atau barang yang kurang nilainya menjadi barang yang lebih tinggi nilainya, dan sifatnya lebih dekat kepada pemakai akhir. Termasuk dalam kegiatan ini adalah jasa industri dan pekerjaan perakitan.
- ✓ **JASA INDUSTRI** adalah kegiatan industri yang melayani keperluan pihak lain. Pada kegiatan ini bahan baku disediakan oleh pihak lain, sedangkan pihak pengolah hanya melakukan pengolahannya dengan mendapat imbalan sejumlah uang atau barang sebagai balas jasa (upah makloon), misalnya perusahaan penggilingan padi yang melakukan kegiatan menggiling padi/gabah petani dengan balas jasa tertentu.
- ✓ **PERUSAHAAN ATAU USAHA INDUSTRI** adalah suatu unit (kesatuan) usaha yang melakukan kegiatan ekonomi, bertujuan menghasilkan barang atau jasa, terletak pada suatu bangunan atau lokasi tertentu, dan mempunyai catatan administrasi tersendiri mengenai produksi dan

struktur biaya, serta ada seseorang atau lebih yang bertanggung jawab atas risiko usaha tersebut.

✓ **PERUSAHAAN INDUSTRI MANUFAKTUR (PENGOLAHAN) DIKELOMPOKKAN MENJADI 4 (EMPAT) JENIS, YAKNI:**

1. **INDUSTRI BESAR** adalah perusahaan industri yang mempunyai tenaga kerja 100 orang atau lebih.
2. **INDUSTRI SEDANG** adalah perusahaan industri yang mempunyai tenaga kerja 20 - 99 orang.
3. **INDUSTRI KECIL** adalah perusahaan industri yang mempunyai tenaga kerja 5 - 19 orang.
4. **INDUSTRI RUMAH TANGGA** adalah perusahaan industri yang mempunyai tenaga kerja 1 - 4 orang.

Pengelompokan perusahaan industri manufaktur/pengolahan ini semata-mata hanya didasarkan pada banyaknya tenaga kerja yang bekerja, tanpa memperhatikan apakah perusahaan itu menggunakan mesin tenaga atau tidak, serta tanpa memperhatikan besarnya modal perusahaan itu.

TABEL 4
Banyaknya Kategori, Golongan Pokok, Golongan, Subgolongan dan Kelompok pada KBLI 2009 Cetakan III Revisi Empat Secara Nasional

No	Struktur KBLI 2009	Uraian	Jumlah
(1)	(2)	(3)	(4)
1	Kategori	Alfabet	21
2	Golongan Pokok	2 digit	88
3	Golongan	3 digit	241
4	Subgolongan	4 digit	514
5	Kelompok	5 digit	1 457

- ✓ **KLASIFIKASI BAKU LAPANGAN USAHA INDONESIA (KBLI)** adalah klasifikasi lapangan usaha yang digunakan untuk mengelompokkan berbagai kegiatan ekonomi ke dalam lapangan usaha baik untuk KBLI dua, tiga dan lima digit. Dalam publikasi ini sudah digunakan klasifikasi yang berdasarkan pada *International Standard Industrial Classification of All Economic Activities (ISIC) revisi empat*, yang telah disesuaikan dengan kondisi di Indonesia dengan nama KBLI 2009.

VI. SUSUNAN DIREKTORI

Direktori perusahaan industri besar dan sedang ini disusun menurut kabupaten/kota di Provinsi Bali dengan berpedoman pada kelompok-kelompok usaha serta berdasarkan pada KBLI 2009 dengan golongan pokok KBLI 2 digit dan kelompok KBLI 5 digit untuk sektor industri pengolahan sebagaimana dapat dilihat pada **Tabel 5** dan **Tabel 6** berikut ini.

TABEL 5
Golongan Pokok Dua Digit KBLI 2009 Sektor Industri Pengolahan

Kode KBLI	Deskripsi
(1)	(2)
10	Industri makanan
11	Industri minuman
12	Industri pengolahan tembakau
13	Industri tekstil
14	Industri pakaian jadi
15	Industri kulit, barang dari kulit dan alas kaki
16	Industri kayu, barang dari kayu dan gabus (tidak termasuk furnitur) dan barang anyaman dari bambu, rotan dan sejenisnya
17	Industri kertas dan barang dari kertas

Lanjutan TABEL 5

Kode KBLI	Deskripsi
(1)	(2)
18	Industri pencetakan dan reproduksi media rekaman
19	Industri produk dari batu bara dan pengilangan minyak bumi
20	Industri bahan kimia dan barang dari bahan kimia
21	Industri farmasi, produk obat kimia dan obat tradisional
22	Industri karet, barang dari karet dan plastik
23	Industri barang galian bukan logam
24	Industri logam dasar
25	Industri barang logam, bukan mesin dan peralatannya
26	Industri komputer, barang elektronik dan optik
27	Industri peralatan listrik
28	Industri mesin dan perlengkapan YTDL
29	Industri kendaraan bermotor, trailer dan semi trailer
30	Industri alat angkutan lainnya
31	Industri furniture
32	Industri pengolahan lainnya YTDL
33	Jasa reparasi dan pemasangan mesin dan peralatan

TABEL 6
Kelompok Lima Digit KBLI 2009 Sektor Industri Pengolahan

Kode KBLI	Deskripsi
(1)	(2)
10110	Kegiatan rumah potong dan pengepakan daging bukan unggas
10120	Kegiatan rumah potong dan pengepakan daging unggas
10130	Industri pengolahan dan pengawetan produk daging dan daging unggas
10211	Industri penggaraman / pengeringan ikan
10212	Industri pengasapan / pemanggangan ikan
10213	Industri pembekuan ikan
10214	Industri pemindangan ikan
10215	Industri peragian / fermentasi ikan
10216	Industri berbasis daging lumatan dan surimi
10217	Industri pendinginan / pengesan ikan
10219	Industri pengolahan dan pengawetan lainnya untuk ikan
10221	Industri pengolahan dan pengawetan ikan dan biota air (bukan udang) dalam kaleng
10222	Industri pengolahan dan pengawetan udang dalam kaleng
10291	Industri penggaraman / pengeringan biota air lainnya
10292	Industri pengasapan / pemanggangan biota air lainnya
10293	Industri pembekuan biota air lainnya
10294	Industri pemindangan biota air lainnya
10295	Industri peragian / fermentasi biota air lainnya
10296	Industri berbasis lumatan biota air lainnya
10297	Industri pendinginan / pengesan biota air lainnya
10299	Industri pengolahan dan pengawetan lainnya untuk biota air lainnya
10311	Industri pengasinan / pemanisan buah-buahan dan sayuran
10312	Industri pelumatan buah-buahan dan sayuran

Lanjutan TABEL 6

Kode KBLI	Deskripsi
(1)	(2)
10313	Industri pengeringan buah-buahan dan sayuran
10314	Industri pembekuan buah-buahan dan sayuran
10320	Industri pengolahan dan pengawetan buah-buahan dan sayuran dalam kaleng
10330	Industri pengolahan sari buah dan sayuran
10391	Industri tempe kedelai
10392	Industri tahu kedelai
10399	Industri pengolahan dan pengawetan lainnya buah-buahan dan sayuran
10411	Industri minyak makan dan lemak nabati
10412	Industri margarine
10413	Industri minyak makan dan lemak hewani selain ikan
10414	Industri minyak ikan
10415	Industri minyak goreng bukan minyak kelapa dan minyak kelapa sawit
10421	Industri kopra
10422	Industri minyak makan kelapa
10423	Industri minyak goreng kelapa
10424	Industri tepung dan pelet kelapa
10431	Industri minyak makan kelapa sawit (<i>crude palm oil</i>)
10432	Industri minyak goreng kelapa sawit
10490	Industri minyak makan dan lemak nabati dan hewani lainnya
10510	Industri pengolahan susu segar dan krim

Lanjutan TABEL 6

Kode KBLI	Deskripsi
(1)	(2)
10520	Industri pengolahan susu bubuk dan susu kental
10531	Industri pengolahan es krim
10532	Industri pengolahan es sejenisnya yang dapat dimakan (bukan es batu dan es balok)
10590	Industri pengolahan produk dari susu lainnya
10611	Industri penggilingan dan pembersihan padi-padian dan biji-bijian
10612	Industri pengupasan, pembersihan dan sortasi kopi
10613	Industri pengupasan, pembersihan dan pengepungan kakao
10614	Industri pengupasan dan pembersihan biji-bijian bukan kopi dan kakao
10615	Industri pengupasan dan pembersihan kacang-kacangan
10616	Industri pengupasan dan pembersihan umbi-umbian (termasuk rizoma)
10617	Industri tepung terigu
10618	Industri berbagai macam tepung dari padi-padian, biji-bijian, kacang-kacangan, umbi-umbian dan sejenisnya
10621	Industri pati ubi kayu
10622	Industri berbagai macam pati palma
10623	Industri glukosa dan sejenisnya
10629	Industri pati lainnya
10631	Industri penggilingan padi dan penyosohan beras
10632	Industri penggilingan dan pembersihan jagung
10633	Industri tepung beras dan tepung jagung
10634	Industri pati beras dan jagung

Lanjutan TABEL 6

Kode KBLI	Deskripsi
(1)	(2)
10710	Industri produk roti dan kue
10721	Industri gula pasir
10722	Industri gula merah
10723	Industri sirop
10729	Industri pengolahan gula lainnya bukan sirop
10731	Industri kakao
10732	Industri makanan dari coklat dan kembang gula
10733	Industri manisan buah-buahan dan sayuran kering
10739	Industri kembang gula lainnya
10740	Industri makaroni, mie dan produk sejenisnya
10750	Industri makanan dan masakan olahan
10761	Industri pengolahan kopi dan teh
10762	Industri pengolahan herbal (<i>herb infusion</i>)
10771	Industri kecap
10772	Industri bumbu masak dan penyedap masakan
10773	Industri produk masak dari kelapa
10774	Industri pengolahan garam
10779	Industri produk masak lainnya
10791	Industri makanan bayi
10792	Industri kue basah

Lanjutan TABEL 6

Kode KBLI	Deskripsi
(1)	(2)
10793	Industri makanan dari kedele dan kacang-kacangan lainnya bukan kecap, tempe dan tahu
10794	Industri kerupuk, keripik, peyek dan sejenisnya
10799	Industri produk makanan lainnya
10801	Industri ransum makanan hewan
10802	Industri konsentrat makanan hewan
11010	Industri minuman keras
11020	Industri minuman anggur (<i>wine</i>)
11030	Industri minuman keras dari malt dan malt
11040	Industri minuman ringan
11050	Industri air minum dan air mineral
11090	Industri minuman lainnya
12011	Industri rokok kretek
12012	Industri rokok putih
12019	Industri rokok dan cerutu lainnya
12091	Industri pengeringan dan pengolahan tembakau
12099	Industri bumbu rokok serta kelengkapan rokok lainnya
13111	Industri persiapan serat tekstil
13112	Industri pemintalan benang
13113	Industri pemintalan benang jahit
13121	Industri pertenunan (bukan pertenunan karung goni dan karung lainnya)

Lanjutan TABEL 6

Kode KBLI	Deskripsi
(1)	(2)
13122	Industri kain tenun ikat
13123	Industri bulu tiruan tenunan
13131	Industri penyempurnaan benang
13132	Industri penyempurnaan kain
13133	Industri pencetakan kain
13134	Industri batik
13911	Industri kain rajutan
13912	Industri kain sulaman / bordir
13913	Industri bulu tiruan rajutan
13921	Industri barang jadi tekstil untuk keperluan rumah tangga
13922	Industri barang jadi tekstil sulaman
13923	Industri bantal dan sejenisnya
13924	Industri barang jadi rajutan dan sulaman
13929	Industri barang jadi tekstil lainnya
13930	Industri karpet dan permadani
13941	Industri tali
13942	Industri barang dari tali
13991	Industri kain pita (<i>narrow fabric</i>)
13992	Industri yang menghasilkan kain keperluan industri
13993	Industri bukan tenunan (<i>non woven</i>)

Lanjutan TABEL 6

Kode KBLI	Deskripsi
(1)	(2)
13994	Industri kain ban
13995	Industri karung goni
13996	Industri karung bukan goni
13997	Industri kapuk
13999	Industri tekstil lainnya YTDL
14111	Industri pakaian jadi (konveksi) dari tekstil
14112	Industri pakaian jadi (konveksi) dari kulit
14120	Penjahitan dan pembuatan pakaian sesuai pesanan
14131	Industri perlengkapan pakaian dari tekstil
14132	Industri perlengkapan pakaian dari kulit
14200	Industri pakaian jadi dan barang dari kulit berbulu
14301	Industri pakaian jadi rajutan
14302	Industri pakaian jadi sulaman / bordir
14303	Industri rajutan kaos kaki dan sejenisnya
15111	Industri pengawetan kulit
15112	Industri penyamakan kulit
15113	Industri pencelupan kulit bulu
15114	Industri kulit buatan / imitasi
15121	Industri barang dari kulit dan kulit buatan untuk keperluan pribadi
15122	Industri barang dari kulit dan kulit buatan untuk keperluan teknik / industri

Lanjutan TABEL 6

Kode KBLI	Deskripsi
(1)	(2)
15123	Industri barang dari kulit dan kulit buatan untuk keperluan hewan
15129	Industri barang dari kulit dan kulit buatan untuk keperluan lainnya
15201	Industri alas kaki untuk keperluan sehari-hari
15202	Industri sepatu olahraga
15203	Industri sepatu teknik lapangan / keperluan industri
15209	Industri alas kaki lainnya
16101	Industri penggergajian kayu
16102	Industri pengawetan kayu
16103	Industri pengawetan rotan, bambu dan sejenisnya
16104	Industri pengolahan rotan
16211	Industri kayu lapis
16212	Industri kayu lapis laminasi, termasuk decorative plywood
16213	Industri panel kayu lainnya
16214	Industri veneer (serutan pelapis)
16221	Industri barang bangunan dari kayu
16222	Industri bangunan prafabrikasi dari kayu
16230	Industri wadah dari kayu
16291	Industri barang anyaman dari rotan dan bambu
16292	Industri barang anyaman dari tanaman bukan rotan dan bambu
16293	Industri kerajinan ukiran dari kayu bukan mebeller

Lanjutan TABEL 6

Kode KBLI	Deskripsi
(1)	(2)
16294	Industri alat dapur dari kayu, rotan dan bambu
16295	Industri kayu bakar dan pelet kayu
16299	Industri barang dari kayu, rotan, gabus lainnya YTDL
17011	Industri bubur kertas (pulp)
17012	Industri kertas budaya
17013	Industri kertas berharga
17014	Industri kertas khusus
17019	Industri kertas lainnya
17021	Industri kertas dan papan kertas bergelombang
17022	Industri kemasan dan kotak dari kertas dan karton
17091	Industri kertas tissue
17099	Industri barang dari kertas dan papan kertas lainnya YTDL
18111	Industri pencetakan umum
18112	Industri pencetakan khusus
18120	Jasa penunjang pencetakan
18201	Reproduksi media rekaman suara dan piranti lunak
18202	Reproduksi media rekaman film dan video
19100	Industri produk dari batu bara
19211	Industri pemurnian dan pengilangan minyak bumi
19212	Industri pemurnian dan pengolahan gas alam

Lanjutan TABEL 6

Kode KBLI	Deskripsi
(1)	(2)
19213	Industri pembuatan minyak pelumas
19214	Industri pengolahan kembali minyak pelumas bekas
19291	Industri produk dari hasil kilang minyak bumi
19292	Industri briket batu bara
20111	Industri kimia dasar anorganik khlor dan alkali
20112	Industri kimia dasar anorganik gas industri
20113	Industri kimia dasar anorganik pigmen
20114	Industri kimia dasar anorganik lainnya
20115	Industri kimia dasar organik yang bersumber dari hasil pertanian
20116	Industri kimia dasar organik untuk bahan baku zat warna dan pigmen, zat warna dan pigmen
20117	Industri kimia dasar organik yang bersumber dari minyak bumi, gas alam dan batu bara
20118	Industri kimia dasar organik yang menghasilkan bahan kimia khusus
20119	Industri kimia dasar organik lainnya
20121	Industri pupuk alam / non sintesis hara makro primer
20122	Industri pupuk buatan tunggal hara makro primer
20123	Industri pupuk buatan majemuk hara makro primer
20124	Industri pupuk buatan campuran hara makro primer
20125	Industri pupuk hara makro sekunder
20126	Industri pupuk hara mikro
20127	Industri pupuk pelengkap

Lanjutan TABEL 6

Kode KBLI	Deskripsi
(1)	(2)
20129	Industri pupuk lainnya
20131	Industri damar buatan (resin sintetis) dan bahan baku plastik
20132	Industri karet buatan
20211	Industri bahan baku pemberantas hama (bahan aktif)
20212	Industri pemberantas hama (formulasi)
20213	Industri zat pengatur tumbuh
20214	Industri bahan amelioran (pembenah tanah)
20221	Industri cat dan tinta cetak
20222	Industri pernis (termasuk mastik)
20223	Industri lak
20231	Industri sabun dan bahan pembersih keperluan rumah tangga
20232	Industri bahan kosmetik dan kosmetik, termasuk pasta gigi
20291	Industri perekat / lem
20292	Industri bahan peledak
20293	Industri tinta
20294	Industri minyak atsiri
20295	Industri korek api
20299	Industri barang kimia lainnya YTDL
20301	Industri serat / benang / strip filamen buatan
20302	Industri serat stapel buatan

Lanjutan TABEL 6

Kode KBLI	Deskripsi
(1)	(2)
21011	Industri bahan farmasi
21012	Industri produk farmasi
21021	Industri simplisia (bahan obat tradisional)
21022	Industri produk obat tradisional
22111	Industri ban luar dan ban dalam
22112	Industri vulkanisir ban
22121	Industri pengasapan karet
22122	Industri remilling karet
22123	Industri karet remah (<i>crumb rubber</i>)
22191	Industri barang dari karet untuk keperluan rumah tangga
22192	Industri barang dari karet untuk keperluan industri
22199	Industri barang dari karet lainnya YTDL
22210	Industri barang dari plastik untuk bangunan
22220	Industri barang dari plastik untuk pengemasan
22230	Industri pipa plastik dan perlengkapannya
22291	Industri barang plastik lembaran
22292	Industri perlengkapan dan peralatan rumah tangga (tidak termasuk furnitur)
22293	Industri barang dan peralatan teknik / industri dari plastik
22299	Industri barang plastik lainnya YTDL
23111	Industri kaca lembaran

Lanjutan TABEL 6

Kode KBLI	Deskripsi
(1)	(2)
23112	Industri kaca pengaman
23119	Industri kaca lainnya
23121	Industri perlengkapan dan peralatan rumah tangga dari kaca
23122	Industri alat-alat laboratorium, farmasi dan kesehatan dari kaca
23123	Industri kemasan dari kaca
23129	Industri barang lainnya dari kaca
23911	Industri bata, mortar dan semen tahan api
23919	Industri barang tahan api dari tanah liat / keramik lainnya
23921	Industri batu bata dari tanah liat / keramik
23922	Industri genteng dari tanah liat / keramik
23923	Industri peralatan saniter dari porselen
23929	Industri bahan bangunan dari tanah liat / keramik bukan batu bata dan genteng
23931	Industri perlengkapan rumah tangga dari porselen
23932	Industri perlengkapan rumah tangga dari tanah liat / keramik
23933	Industri alat laboratorium dan alat listrik / teknik dari porselen
23939	Industri barang tanah liat / keramik dan porselen lainnya bukan bahan bangunan
23941	Industri semen
23942	Industri kapur
23943	Industri gips
23951	Industri barang dari semen

Lanjutan TABEL 6

Kode KBLI	Deskripsi
(1)	(2)
23952	Industri barang dari kapur
23953	Industri barang dari semen dan kapur untuk konstruksi
23954	Industri barang dari gips untuk konstruksi
23955	Industri barang dari asbes untuk keperluan bahan bangunan
23956	Industri barang dari asbes untuk keperluan industri
23957	Industri mortar atau beton siap pakai
23959	Industri barang dari semen, kapur, gips dan asbes lainnya
23961	Industri barang dari marmer dan granit untuk keperluan rumah tangga dan pajangan
23962	Industri barang dari marmer dan granit untuk keperluan bahan bangunan
23963	Industri barang dari batu untuk keperluan rumah tangga dan pajangan
23969	Industri barang dari marmer, granit dan batu lainnya
23990	Industri barang galian bukan logam lainnya YTDL
24101	Industri besi dan baja dasar (<i>iron and steel making</i>)
24102	Industri penggilingan baja (<i>steel rolling</i>)
24103	Industri pipa dan sambungan pipa dari baja dan besi
24201	Industri pembuatan logam dasar mulia
24202	Industri pembuatan logam dasar bukan besi
24203	Industri penggilingan logam bukan besi
24204	Industri ekstrusi logam bukan besi
24205	Industri pipa dan sambungan pipa dari logam bukan besi dan baja

Lanjutan TABEL 6

Kode KBLI	Deskripsi
(1)	(2)
24206	Industri pengolahan uranium dan bijih uranium
24310	Industri pengecoran besi dan baja
24320	Industri pengecoran logam bukan besi dan baja
25111	Industri barang dari logam bukan aluminium siap pasang untuk bangunan
25112	Industri barang dari logam aluminium siap pasang untuk bangunan
25113	Industri konstruksi berat siap pasang dari baja untuk bangunan
25119	Industri barang dari logam siap pasang untuk konstruksi lainnya
25120	Industri tangki, tandon air dan wadah dari logam
25130	Industri generator uap, bukan ketel pemanas
25200	Industri senjata dan amunisi
25910	Industri penempaan, pengepresan, pencetakan dan pembentukan logam; metalurgi bubuk
25920	Jasa industri untuk berbagai pengerjaan khusus logam dan barang dari logam
25931	Industri alat potong dan perkakas tangan untuk pertanian
25932	Industri alat potong dan perkakas tangan pertukangan
25933	Industri alat potong dan perkakas tangan yang digunakan dalam rumah tangga
25934	Industri peralatan umum
25940	Industri ember, kaleng, drum dan wadah sejenis dari logam
25951	Industri barang dari kawat
25952	Industri paku, mur dan baut
25991	Industri brankas, filling kantor dan sejenisnya

Lanjutan TABEL 6

Kode KBLI	Deskripsi
(1)	(2)
25992	Industri peralatan dapur dan peralatan meja dari logam
25993	Industri keperluan rumah tangga dari logam bukan peralatan dapur dan peralatan meja
25994	Industri pembuatan profil
25995	Industri lampu dari logam
25999	Industri barang logam lainnya YTDL
26110	Industri tabung elektron dan konektor elektronik
26120	Industri semi konduktor dan komponen elektronik lainnya
26210	Industri komputer dan / atau perakitan komputer
26220	Industri perlengkapan komputer
26310	Industri peralatan telepon dan faksimili
26320	Industri peralatan komunikasi tanpa kabel (<i>wireless</i>)
26390	Industri peralatan komunikasi lainnya
26410	Industri televisi dan / atau perakitan televisi
26420	Industri peralatan perekam, penerima dan pengganda audio dan video, bukan industri televisi
26490	Industri peralatan audio dan video elektronik lainnya
26511	Industri alat ukur dan alat uji manual
26512	Industri alat ukur dan alat uji elektrik
26513	Industri alat ukur dan alat uji elektronik
26514	Industri alat uji dalam proses industri
26520	Industri alat ukur waktu

Lanjutan TABEL 6

Kode KBLI	Deskripsi
(1)	(2)
26601	Industri peralatan iradiasi / sinar X, perlengkapan dan sejenisnya
26602	Industri peralatan elektromedikal dan elektroterapi
26710	Industri peralatan fotografi
26791	Industri kamera cinematografi proyektor dan perlengkapannya
26792	Industri teropong dan instrumen optik bukan kaca mata
26800	Industri media magnetik dan media optik
27111	Industri motor listrik
27112	Industri mesin pembangkit listrik
27113	Industri pengubah tegangan (transformator), pengubah arus (<i>rectifier</i>) dan pengontrol tegangan (<i>voltage stabilizer</i>)
27120	Industri peralatan pengontrol dan pendistribusian listrik
27201	Industri batu baterai kering (batu baterai primer)
27202	Industri akumulator listrik (batu baterai sekunder)
27310	Industri kabel serat optik
27320	Industri kabel listrik dan elektronik lainnya
27330	Industri perlengkapan kabel
27401	Industri bola lampu pijar, lampu penerangan terpusat dan lampu ultra violet
27402	Industri lampu tabung gas (lampu pembuang listrik)
27403	Industri peralatan penerangan untuk alat transportasi
27409	Industri peralatan penerangan lainnya
27510	Industri peralatan listrik rumah tangga

Lanjutan TABEL 6

Kode KBLI	Deskripsi
(1)	(2)
27520	Industri peralatan elektrotermal rumah tangga
27530	Industri peralatan pemanas dan masak bukan listrik rumah tangga
27900	Industri peralatan listrik lainnya
28111	Industri mesin uap, turbin dan kincir
28112	Industri motor pembakaran dalam
28113	Industri komponen dan suku cadang mesin dan turbin
28120	Industri peralatan tenaga zat cair dan gas
28130	Industri pompa lainnya, kompresor, kran dan klep / katup
28140	Industri bearing, roda gigi dan elemen penggerak mesin
28151	Industri oven, perapian dan tungku pembakar sejenis yang tidak menggunakan arus listrik
28152	Industri oven, perapian dan tungku pembakar sejenis yang menggunakan arus listrik
28160	Industri alat pengangkat dan pemindah
28171	Industri mesin kantor dan akuntansi manual
28172	Industri mesin kantor dan akuntansi elektrik
28173	Industri mesin kantor dan akuntansi elektronik
28174	Industri mesin fotocopi
28179	Industri mesin dan peralatan kantor lainnya
28180	Industri perkakas tangan yang digerakkan tenaga
28191	Industri mesin untuk pembungkus, pembotolan dan pengalengan
28192	Industri mesin timbangan

Lanjutan TABEL 6

Kode KBLI	Deskripsi
(1)	(2)
28193	Industri mesin pendingin
28199	Industri mesin untuk keperluan umum lainnya YTDL
28210	Industri mesin pertanian dan kehutanan
28221	Industri mesin dan perkakas mesin untuk pengerjaan logam
28222	Industri mesin dan perkakas mesin untuk pengerjaan kayu
28223	Industri mesin dan perkakas mesin untuk pengerjaan bahan bukan logam dan kayu
28224	Industri mesin dan perkakas mesin untuk pengerjaan yang menggunakan arus listrik
28230	Industri mesin metalurgi
28240	Industri mesin penambangan, penggalian dan konstruksi
28250	Industri mesin pengolahan makanan, minuman dan tembakau
28261	Industri kabinet mesin jahit
28262	Industri mesin jahit serta mesin cuci dan mesin pengering untuk keperluan niaga
28263	Industri mesin tekstil
28264	Industri jarum mesin jahit, rajut, bordir dan sejenisnya
28265	Industri mesin penyiapan dan pembuatan produk kulit
28291	Industri mesin percetakan
28292	Industri mesin pabrik kertas
28299	Industri mesin keperluan khusus lainnya YTDL
29100	Industri kendaraan bermotor roda empat atau lebih
29200	Industri karoseri kendaraan bermotor roda empat atau lebih dan industri trailer dan semi trailer

Lanjutan TABEL 6

Kode KBLI	Deskripsi
(1)	(2)
29300	Industri suku cadang dan aksesori kendaraan bermotor roda empat atau lebih
30111	Industri kapal dan perahu
30112	Industri bangunan lepas pantai dan bangunan terapung
30113	Industri peralatan, perlengkapan dan bagian kapal
30120	Industri pembuatan kapal pesiar dan perahu untuk olahraga
30200	Industri lokomotif dan gerbong kereta
30300	Industri pesawat terbang dan perlengkapannya
30400	Industri kendaraan perang
30911	Industri sepeda motor roda dua dan tiga
30912	Industri komponen dan perlengkapan sepeda motor roda dua dan tiga
30921	Industri sepeda dan kursi roda termasuk becak
30922	Industri perlengkapan sepeda dan kursi roda termasuk becak
30990	Industri alat angkutan lainnya YTDL
31001	Industri furnitur dari kayu
31002	Industri furnitur dari rotan dan atau bambu
31003	Industri furnitur dari plastik
31004	Industri furnitur dari logam
31009	Industri furnitur lainnya
32111	Industri permata
32112	Industri barang perhiasan dari logam mulia untuk keperluan pribadi

Lanjutan TABEL 6

Kode KBLI	Deskripsi
(1)	(2)
32113	Industri barang perhiasan dari logam mulia bukan untuk keperluan pribadi
32114	Industri barang dari logam mulia untuk keperluan teknik dan atau laboratorium
32115	Industri perhiasan mutiara
32119	Industri barang lainnya dari logam mulia
32120	Industri perhiasan imitasi dan barang sejenis
32201	Industri alat musik tradisional
32202	Industri alat musik bukan tradisional
32300	Industri alat olahraga
32401	Industri alat permainan
32402	Industri mainan anak-anak
32501	Industri furnitur untuk operasi, perawatan kedokteran dan kedokteran gigi
32502	Industri peralatan kedokteran dan kedokteran gigi, perlengkapan orthopaedic dan prosthetic
32503	Industri kaca mata
32509	Industri peralatan kedokteran dan kedokteran gigi serta perlengkapan lainnya
32901	Industri alat tulis dan gambar termasuk perlengkapannya
32902	Industri pita mesin tulis / gambar
32903	Industri kerajinan YTDL
32904	Industri peralatan untuk pelindung keselamatan
32905	Industri dari sabut kelapa
32909	Industri pengolahan lainnya YTDL

Lanjutan TABEL 6

Kode KBLI	Deskripsi
(1)	(2)
33111	Jasa reparasi produk logam siap pasang untuk bangunan, tangki, tandon air dan generator uap
33112	Jasa reparasi produk senjata dan amunisi
33119	Jasa reparasi produk logam pabrikan lainnya
33121	Jasa reparasi mesin untuk keperluan umum
33122	Jasa reparasi mesin untuk keperluan khusus
33131	Jasa reparasi alat ukur, alat uji dan peralatan navigasi dan pengontrol
33132	Jasa reparasi peralatan irradiasi, elektromedis dan elektroterapi
33133	Jasa reparasi peralatan fotografi dan optik
33141	Jasa reparasi motor listrik, generator dan transformator
33142	Jasa reparasi baterai dan akumulator listrik
33149	Jasa reparasi peralatan listrik lainnya
33151	Jasa reparasi kapal, perahu dan bangunan terapung
33152	Jasa reparasi lokomotif dan gerbong kereta
33153	Jasa reparasi pesawat terbang
33159	Jasa reparasi alat angkutan lainnya, bukan kendaraan bermotor
33190	Jasa reparasi peralatan lainnya
33200	Jasa pemasangan mesin dan peralatan industri

<http://bali.bps.go.id>

	LAMPIRAN	

<http://bali.dps.go.id>

<http://bali.bps.go.id>

LAMPIRAN 1
Banyaknya Perusahaan Industri Besar dan Sedang Menurut Jumlah Perusahaan dan Tenaga Kerja Per Kabupaten/Kota di Provinsi Bali Tahun 2013

Kabupaten/ Kota	Industri Besar		Industri Sedang		Total	
	Jumlah Perusahaan	Jumlah Tenaga Kerja	Jumlah Perusahaan	Jumlah Tenaga Kerja	Jumlah Perusahaan	Jumlah Tenaga Kerja
(1)	(2)	(3)	(4)	(5)	(6)	(7)
1. Jembrana	7	2 525	19	761	26	3 286
2. Tabanan	7	1 227	19	961	26	2 188
3. Badung	13	3 151	41	1 589	54	4 740
4. Gianyar	11	1 781	57	1 789	68	3 570
5. Klungkung	1	100	17	631	18	731
6. Bangli	1	106	12	341	13	447
7. Karangasem			11	473	11	473
8. Buleleng	1	116	7	218	8	334
9. Denpasar	15	3 070	81	3 365	96	6 435
Provinsi Bali	56	12 076	264	10 128	320	22 204

LAMPIRAN 2
Banyaknya Perusahaan Industri Besar dan Sedang
Menurut Kode KBLI dan Jenis Industri di Provinsi Bali Tahun 2013

Kode KBLI	Jenis Industri	Industri Besar		Industri Sedang		Total	
		Jumlah Perusahaan	Jumlah Tenaga Kerja	Jumlah Perusahaan	Jumlah Tenaga Kerja	Jumlah Perusahaan	Jumlah Tenaga Kerja
(1)	(2)	(3)	(4)	(5)	(6)	(7)	(8)
10	Makanan	16	4 309	50	2 216	66	6 525
11	Minuman	5	1 225	9	422	14	1 647
12	Pengolahan tembakau						
13	Tekstil	3	717	23	889	26	1 606
14	Pakaian jadi	6	928	50	2 201	56	3 129
15	Kulit, barang dari kulit dan alas kaki			1	58	1	58
16	Kayu, barang dari kayu dan gabus (tidak termasuk furnitur) dan barang anyaman dari bambu, rotan dan sejenisnya	4	794	35	1 024	39	1 818
17	Kertas dan barang dari kertas			1	48	1	48
18	Pencetakan dan reproduksi media rekaman	1	292	14	478	15	770
19	Produk dari batu bara dan pengilangan minyak bumi						
20	Bahan kimia dan barang dari bahan kimia	1	353	5	147	6	500
21	Farmasi, produk obat kimia dan obat tradisional	1	175			1	175
22	Karet, barang dari karet dan plastik	2	284			2	284
23	Barang galian bukan logam	4	689	23	795	27	1 484
24	Logam dasar						
25	Barang logam, bukan mesin dan peralatannya			8	341	8	341

Lanjutan LAMPIRAN 2

Kode KBLI	Jenis Industri	Industri Besar		Industri Sedang		Total	
		Jumlah Perusahaan	Jumlah Tenaga Kerja	Jumlah Perusahaan	Jumlah Tenaga Kerja	Jumlah Perusahaan	Jumlah Tenaga Kerja
(1)	(2)	(3)	(4)	(5)	(6)	(7)	(8)
26	Komputer, barang elektronik dan optik						
27	Peralatan listrik						
28	Mesin dan perlengkapan YTDL						
29	Kendaraan bermotor, trailer dan semi trailer						
30	Alat angkutan lainnya						
31	Furnitur	3	589	21	720	24	1 309
32	Pengolahan lainnya	10	1 721	24	789	34	2 510
33	Jasa reparasi dan pemasangan mesin dan peralatan						
TOTAL		56	12 076	264	10 128	320	22 204

LAMPIRAN 3
Banyaknya Perusahaan Industri Besar dan Sedang
Menurut Klasifikasi Tenaga Kerja Per Kabupaten/Kota di Provinsi Bali Tahun 2013

Kabupaten/ Kota	Klasifikasi Tenaga Kerja					Jumlah
	20 – 29	30 – 49	50 – 99	100 – 299	≥ 300	
(1)	(2)	(3)	(4)	(5)	(6)	(7)
1. Jembrana	8	7	4	4	3	26
2. Tabanan	4	4	11	7		26
3. Badung	18	11	12	10	3	54
4. Gianyar	36	14	7	10	1	68
5. Klungkung	7	6	4	1		18
6. Bangli	9	2	1	1		13
7. Karangasem	5	1	5			11
8. Buleleng	3	4		1		8
9. Denpasar	30	31	20	15		96
Provinsi Bali	120	80	64	49	7	320

LAMPIRAN 4
Banyaknya Tenaga Kerja Perusahaan Industri Besar dan Sedang
Menurut Klasifikasi Tenaga Kerja Per Kabupaten/Kota di Provinsi Bali Tahun 2013

Kabupaten/ Kota	Klasifikasi Tenaga Kerja					Jumlah
	20 – 29	30 – 49	50 – 99	100 - 299	≥ 300	
(1)	(2)	(3)	(4)	(5)	(6)	(7)
1. Jembrana	176	289	296	649	1 876	3 286
2. Tabanan	87	163	711	1 227		2 188
3. Badung	429	392	768	1 619	1 532	4 740
4. Gianyar	822	540	427	1 453	328	3 570
5. Klungkung	163	227	241	100		731
6. Bangli	203	70	68	106		447
7. Karangasem	109	31	333			473
8. Buleleng	67	151		116		334
9. Denpasar	710	1 213	1 442	3 070		6 435
Provinsi Bali	2 766	3 076	4 286	8 340	3 736	22 204

LAMPIRAN 5
Banyaknya Perusahaan Industri Besar dan Sedang
Menurut Klasifikasi Tenaga Kerja di Provinsi Bali Tahun 2013

Kode KBLI	Jenis Industri	Klasifikasi Tenaga Kerja					Jml
		20 - 29	30 - 49	50 - 99	100 – 299	≥ 300	
(1)	(2)	(3)	(4)	(5)	(6)	(7)	(8)
10	Makanan	16	18	16	13	3	66
11	Minuman	2	4	3	4	1	14
12	Pengolahan tembakau						
13	Tekstil	9	8	6	2	1	26
14	Pakaian jadi	17	15	18	6		56
15	Kulit, barang dari kulit dan alas kaki			1			1
16	Kayu, barang dari kayu dan gabus (tidak termasuk furnitur) dan barang anyaman dari bambu, rotan dan sejenisnya	23	9	3	4		39
17	Kertas dan barang dari kertas		1				1
18	Pencetakan dan reproduksi media rekaman	7	5	2	1		15
19	Produk dari batu bara dan pengilangan minyak bumi						
20	Bahan kimia dan barang dari bahan kimia	3	1	1		1	6
21	Farmasi, produk obat kimia dan obat tradisional				1		1
22	Karet, barang dari karet dan plastik				2		2
23	Barang galian bukan logam	12	6	5	4		27
24	Logam dasar						
25	Barang logam, bukan mesin dan peralatannya	2	5	1			8

Lanjutan LAMPIRAN 5

Kode KBLI	Jenis Industri	Klasifikasi Tenaga Kerja					
		20-29	30-49	50-99	100-299	≥ 300	Jml
(1)	(2)	(3)	(4)	(5)	(6)	(7)	(8)
26	Komputer, barang elektronik dan optik						
27	Peralatan listrik						
28	Mesin dan perlengkapan YTDL						
29	Kendaraan bermotor, trailer dan semi trailer						
30	Alat angkutan lainnya						
31	Furnitur	13	4	4	3		24
32	Pengolahan lainnya	16	4	4	9	1	34
33	Jasa reparasi dan pemasangan mesin dan peralatan						
TOTAL		120	80	64	49	7	320

LAMPIRAN 6
Banyaknya Tenaga Kerja Perusahaan Industri Besar dan Sedang
Menurut Klasifikasi Tenaga Kerja di Provinsi Bali Tahun 2013

Kode KBLI	Jenis Industri	Klasifikasi Jumlah Tenaga Kerja					
		20-29	30-49	50-99	100-299	≥ 300	Jumlah
(1)	(2)	(3)	(4)	(5)	(6)	(7)	(8)
10	Makanan	371	718	1 127	2 433	1 876	6 525
11	Minuman	41	149	232	565	660	1 647
12	Pengolahan tembakau						
13	Tekstil	218	307	364	389	328	1 606
14	Pakaian jadi	408	570	1 223	928		3 129
15	Kulit, barang dari kulit dan alas kaki			58			58
16	Kayu, barang dari kayu dan gabus (tidak termasuk furnitur) dan barang anyaman dari bambu, rotan dan sejenisnya	524	327	173	794		1 818
17	Kertas dan barang dari kertas		48				48
18	Pencetakan dan reproduksi media rekaman	162	190	126	292		770
19	Produk dari batu bara dan pengilangan minyak bumi						
20	Bahan kimia dan barang dari bahan kimia	67	30	50		353	500
21	Farmasi, produk obat kimia dan obat tradisional				175		175
22	Karet, barang dari karet dan plastik				284		284
23	Barang galian bukan logam	272	206	317	689		1 484
24	Logam dasar						
25	Barang logam, bukan mesin dan peralatannya	42	201	98			341

Lanjutan LAMPIRAN 6

Kode KBLI	Jenis Industri	Klasifikasi Jumlah Tenaga Kerja					Jumlah
		20-29	30-49	50-99	100-299	≥ 300	
(1)	(2)	(3)	(4)	(5)	(6)	(7)	(8)
26	Komputer, barang elektronik dan optik						
27	Peralatan listrik						
28	Mesin dan perlengkapan YTDL						
29	Kendaraan bermotor, trailer dan semi trailer						
30	Alat angkutan lainnya						
31	Furnitur	298	157	265	589		1 309
32	Pengolahan lainnya	363	173	253	1 202	519	2 510
33	Jasa reparasi dan pemasangan mesin dan peralatan						
TOTAL		2 766	3 076	4 286	8 340	3 736	22 204

<http://bali.bps.go.id>

LAMPIRAN 7
DIREKTORI PERUSAHAAN INDUSTRI BESAR DAN SEDANG KABUPATEN JEMBRANA TAHUN 2013

NO	KIP	NAMA PERUSAHAAN	ALAMAT PERUSAHAAN	TELPON	FAX	EMAIL	KBLI	PRODUKSI UTAMA	TENAGA KERJA
(1)	(2)	(3)	(4)	(5)	(6)	(7)	(8)	(9)	(10)
1	511010001	BALI MAYA PERMAI, PT	DESA TEGALBADENG BARAT	(0365) 42500	(0365) 41875		10221	IKAN DALAM KALENG	1 138
2	511010002	HOSANA BUANA TUNGGAL, PT	DUSUN MUNDUK, PENGAMBENGAN, NEGARA JEMBRANA	(0365) 43161	(0365) 43150	hosana_lina01@yahoo.com	10219	TEPUNG IKAN	62
3	511010006	INDO BALI, PT	BANJAR DINAS TENGAH	(0365) 41871	(0365) 41872	indobalijembrana@yahoo.com	10221	IKAN KALENG / SARDEN	186
4	511010007	BALI OMEGA, CV	DUSUN MANDAR CUPEL NEGARA	(0365) 42498			10221	IKAN DALAM KALENG	109
5	511010008	SUMINA EKSTRAKINDO, PT	DESA CUPEL	(0365) 44150	(0365) 42185	suminapabrik@yahoo.com	10221	IKAN DALAM KALENG (SARDEN)	180
6	511020003	INDOHAMAFISH, PT	JL. GATOT KACA NO. 86 DESA PENGAMBENGAN, NEGARA JEMBRANA	(0365) 42469	(0365) 41050	indohamafish@hotmail.com	10221	PENGALANGAN IKAN	312
7	511020005	INDOCITRA JAYA SAMUDERA, PT	DUSUN KETAPANG MUARA	(0365) 41869, 42468	(0365) 43479	indocitrajs@yahoo.com	10221	IKAN DALAM KALENG	426
8	511020009	BUMI BALIMINA, PT	DESA PENGAMBENGAN	(0365) 41879	(0365) 41879		10219	TEPUNG IKAN	42

Lanjutan LAMPIRAN 7

NO	KIP	NAMA PERUSAHAAN	ALAMAT PERUSAHAAN	TELPON	FAX	EMAIL	KBLI	PRODUKSI UTAMA	TENAGA KERJA
(1)	(2)	(3)	(4)	(5)	(6)	(7)	(8)	(9)	(10)
9	511020035	SARANA TANI PRATAMA, PT	DUSUN KELAPA BALIAN, DESA PENGAMBENGAN, NEGARA, JEMBRANA	(0365) 42144	(0365) 4546503	balistp@yahoo.co.id	10221	PENGALANGAN IKAN / TEPUNG IKAN	65
10	511060001	PUSPA, UD	JL. PATIH JELANTIK	(0365) 42084	(0365) 42084		10631	BERAS	87
11	511060003	JAYA BARU	DESA TEGAL BADENG BARAT	(0365) 43058	(0365) 41994		10631	BERAS	36
12	511070039	KELOMPOK TUNA SARI	DESA NUSASARI	085333088540			10722	GULA MERAH	20
13	511070040	AMELIE BAKERY, UD	BR. TAMAN DESA BATU AGUNG	(0365) 4545025			10710	ROTI	29
14	511410435	BALI RAJUT	LINGKUNGAN PANGKUNG GONDANG	08123975068			14131	TOPI DAN SHALL DARI BENANG	82
15	511620034	DWI JAYA, UD	DUSUN CEPAKA, DESA PANGYANGAN	081337506193			16299	KAYU USUK	30
16	511620060	DWI KARYA USAHA	BANJAR SARI KUNING DESA TUKADAYA	087860181281			16291	KERAJINAN BAMBU (TEMPAT KUE)	20
17	511620225	BALI TEDUNG SAILENT	BR. PANGKUNG JELATI, DESA YEHSUMBUL, MENDOYO JEMBRANA	08155703650			16293	TEDUNG BALI	42

Lanjutan LAMPIRAN 7

NO	KIP	NAMA PERUSAHAAN	ALAMAT PERUSAHAAN	TELPON	FAX	EMAIL	KBLI	PRODUKSI UTAMA	TENAGA KERJA
(1)	(2)	(3)	(4)	(5)	(6)	(7)	(8)	(9)	(10)
18	511700001	MAHKOTA MITRA JEMBRANA ABADI, PT	JL. RAYA NEGARA GILIMANUK KM 9	(0365) 44187	(0365) 44187		17022	KERTAS PEMBUNGKUS MAKANAN	48
19	512210005	CITRA INDAH PRAYASA LESTARI, PT	JL. RAYA PEKUTATAN	(0365) 472245			22121	PENGASEPAN KARET	174
20	512390024	JADI JAYA, CV	BANJAR BALUK II	081933116096			23922	GENTENG PRESS	21
21	512590002	DUTA LAKSANA	DUSUN BRAMBANG	(0365) 4546221	(0365) 4546221		25993	TEMPAT LILIN, DLL	44
22	512590041	PANDAWA ALMUNIU, UD	JL. NGURAH RAI NO.60	(0361) 41963	(0361) 41963		25993	ETALASE, JEMURAN ALUMINIUM	47
23	513100028	KTIK MARGA GINAWA	BANJAR PALASARI DESA EKASARI	(0365) 4702211	(0365) 4702211	ktikmargaginawe@yahoo.co.id	31001	FURNITURE DARI KAYU	20
24	513100082	SARI KUNING FURNITURE, UD	BANJAR SARI KUNING DESA TUKADAYA	08123601607			31001	FURNITURE MEBEL DARI KAYU	21
25	513290021	NYOMAN HANDYCRAFT	BANJAR RANGDU	08563733587			32201	ALAT MUSIK TRADISIONAL	20
26	513290054	PUTRI LESTARI	DESA WARNASARI	08786024298			16291	ANYAMAN DARI BAMBU (BAKUL)	25

LAMPIRAN 8
DIREKTORI PERUSAHAAN INDUSTRI BESAR DAN SEDANG KABUPATEN TABANAN TAHUN 2013

NO	KIP	NAMA PERUSAHAAN	ALAMAT PERUSAHAAN	TELPON	FAX	EMAIL	KBLI	PRODUKSI UTAMA	TENAGA KERJA
(1)	(2)	(3)	(4)	(5)	(6)	(7)	(8)	(9)	(10)
1	511020019	PRASETYA AGUNG CAHAYA UTAMA, PT	JL. A. YANI 1, DSN. CARIK PADANG, NYAMBU	(0361) 812828	(0361) 812857		10213	IKAN ASAP	52
2	511050003	DARMA MERTA, CV	JL. P. NIAS NO.21 PESIAPAN, TABANAN	(0361) 811498, 813417			10532	ES BATU/ BALOK	20
3	511070005	ITAL FRANS MULTINDO FOOD, PT	BR. TEGAL KEPUH, DS. KABA-KABA, KEDIRI	(0361) 7422008	(0361) 7473108	bali-frans@yahoo.co.id	10710	ROTI	60
4	511070009	SARI WANGI	JL. ANYELIR NO.20, TABANAN	(0361) 810002			10710	ROTI MANIS	45
5	511100001	ASTI DAMA ADHIMUKTI, PT	JL. RAYA PENYALIN NO.9, DS. SAMSAM, KERAMBITAN, TABANAN	(0361) 815083	(0361) 815494		11010	MINUMAN BERALKHOL	97

Lanjutan LAMPIRAN 8

NO	KIP	NAMA PERUSAHAAN	ALAMAT PERUSAHAAN	TELPON	FAX	EMAIL	KBLI	PRODUKSI UTAMA	TENAGA KERJA
(1)	(2)	(3)	(4)	(5)	(6)	(7)	(8)	(9)	(10)
6	511100007	GUNUNG MAS SANTOSORAYA, PT	BD. PUCUK DESA BANTAS, TABANAN	(0361) 8943964			11010	MINUMAN BERALKOHOL	67
7	511310004	MAMA & LEON, CV	JL. CEMPAKA PUTIH, DSN SAMSAM	(0361) 810503	(0361) 815015		13132	JASA PENCELUPAN	56
8	511410017	ULUWATU, PT	JL. MAWAR GG VI/2, TABANAN	(0361) 811230		uluwatumail@yahoo.com	14111	PAKAIAN JADI	240
9	511410041	PELANGI BALI, UD	BR. BEDHA DESA BONGAN	08155778162			14302	BAJU BORDIRAN	52
10	511550009	NIAGA BAHAGIA, PT	JL. RAYA DENPASAR GILIMANUK KM,26, BD. KUTUH, SAMSAM	(0361) 811466	(0361) 811656	niagabahagia@gmail.com	11050	AIR MINUM DALAM KEMASAN	173
11	511620004	MUTIARA INTERNATIONAL, CV	JL. RAYA YEH GANGGA, BR. TANAH PEGAT, GUBUG, TABANAN	(0361) 815037, 814371			32119	HANDYCRAFT BESI	137

Lanjutan LAMPIRAN 8

NO	KIP	NAMA PERUSAHAAN	ALAMAT PERUSAHAAN	TELPON	FAX	EMAIL	KBLI	PRODUKSI UTAMA	TENAGA KERJA
(1)	(2)	(3)	(4)	(5)	(6)	(7)	(8)	(9)	(10)
12	511620007	BALI MEI SHO, PT	JL. RAYA YEH GANGGA NO.9B, GUBUG, BALERAN, TABANAN	(0361) 8945709	(0361) 8945799		23939	TEMPAT SEMBAHYANG BUDHA KAYU	238
13	512220009	KARTIKA AGUNG DEWATA, PT	JL RAYA DENPASAR GILIMANUK KM 23,5 PENYALIN TABANAN	(0361) 8945740	(0361) 8945615		22220	GALON (BARANG DARI PLASTIK)	110
14	512390006	USAHA SUKSES MANDIRI, PT	JL. RAYA KAPAL MUNGGU	(0361) 8483668			23952	MILL	33
15	512390007	TANTERI CERAMIC	BR SIMPANGAN, DS. PEJATEN	(0361) 831948	(0361) 831948	sales@tantericeramic.com	23939	BOTTLE	52
16	512390015	B.S. SUPER	BR. SUDA, DS. NYITDAH	(0361) 7832063			23922	GENTENG PRESS	22

Lanjutan LAMPIRAN 8

NO	KIP	NAMA PERUSAHAAN	ALAMAT PERUSAHAAN	TELPON	FAX	EMAIL	KBLI	PRODUKSI UTAMA	TENAGA KERJA
(1)	(2)	(3)	(4)	(5)	(6)	(7)	(8)	(9)	(10)
17	512590001	ANANTA, UD	BR. BANDUNG, DS. PANDAK BANDUNG, KEDIRI, TABANAN	(0361) 830987	(0361) 830981	regalgiftbali@gmail.com	25999	KERAJINAN BESI DAN PLAT	98
18	512590004	PANORAMA, UD	JL. SARASWATI NO.52, BAJERA	(0361) 810497	(0361) 810497	panoramabajera@gmail.com	31004	HIASAN DINDING DARI BESI	72
19	512590008	DAMAR BALI HANDYCRAFT	JL. SRIWIJAYA GG LEMBAH PERMAI NO.2	087862166100			31004	HIASAN DINDING TOKEK DR LOGAM	22
20	513100001	KASMIL KOSMOS, PT	JL. RAJAWALI PESIAPAN, TABANAN	(0361) 815226	(0361) 815280	info@carloshowroom.com	31009	FURNITURE TRIPLEK LAPIS BATOK	179
21	513100006	BALI CHIPPENDALE FURNITURE, PT	JL. RAYA PANGKUNG KARUNG, KARAMBITAN, TABANAN	(0361) 812570	(0361) 812571	balichippendale@yahoo.com	31001	FURNITURE/MEUBEL DARI KAYU	150
22	513100010	FITRIYAH EKSPOR INDAH, PT	JL YUDISTIRA NO.51, MEGATI KLOD, SELEMADEG TIMUR	(0361) 7803460			16222	TIMBER HOUSE KNOCKDOWN & MNFC.	55

Lanjutan LAMPIRAN 8

NO	KIP	NAMA PERUSAHAAN	ALAMAT PERUSAHAAN	TELPON	FAX	EMAIL	KBLI	PRODUKSI UTAMA	TENAGA KERJA
(1)	(2)	(3)	(4)	(5)	(6)	(7)	(8)	(9)	(10)
23	513100013	SAMMA BALI FURNITURE, CV	BR BONGAN PALA, DS. BANGEN, TABANAN	(0361) 815310	(0361) 832124	sammafurniture@yahoo.com	31001	MEUBEL KAYU	37
24	513100080	CONTRADE, PT	JL. PANTAI KEDUNGU NO.200, BR. TEGAL, NYITDAN, KEDIRI	(0361) 813315	(0361) 813315		31001	FURNITURE KAYU	50
25	513290002	MITRAJAYA SUKSES ABADI, PT	JL. RAYA KAPAL, MUNGGU, BR. BATAN DUREN, CEPAKA	(0361) 8483718	(0361) 7429418		32903	STYROFOAM	48
26	513290010	HONEYMAX BALI, CV	BD. MELILING KAWAN	(0361) 8944046			31004	MEUBEL DARI BESI	23

LAMPIRAN 9
DIREKTORI PERUSAHAAN INDUSTRI BESAR DAN SEDANG KABUPATEN BADUNG TAHUN 2013

NO	KIP	NAMA PERUSAHAAN	ALAMAT PERUSAHAAN	TELPON	FAX	EMAIL	KBLI	PRODUKSI UTAMA	TENAGA KERJA
(1)	(2)	(3)	(4)	(5)	(6)	(7)	(8)	(9)	(10)
1	511010020	SATRIA PANGAN SEJATI, PT	JL. KEDIRI NO. 36 A, TUBAN, KUTA	(0361) 763880	(0361) 763881		10130	SOSIS	181
2	511010021	USIKADA, PT	JL. BABAKAN KUBU NO.41, CANGGU	(0361) 8445532	(0361) 8445571		10130	DAGING OLAHAN	26
3	511070003	PR. RAMAYANA BARU	BR. TENGAH, KEL SEMPIDI, MENGWI, BADUNG	(0361) 422257	(0361) 425823		10710	ROTI	70
4	511070007	PURI BOGA SUPRA, PT	JL. RAYA KUTA NO.65, BR. ABIANBASE, KUTA, KUTA, BADUNG	(0361) 755149	(0361) 767340	info@balibakery.com	10710	MAKANAN, MINUMAN, ROTI & KUE	149
5	511070008	AGILO MAKMUR PERKASA, UD	JL. TAMAN JIMBARAN A 3	(0361) 8480311	(0361) 8480274		10710	INDUSTRI ROTI	50

Lanjutan LAMPIRAN 9

NO	KIP	NAMA PERUSAHAAN	ALAMAT PERUSAHAAN	TELPON	FAX	EMAIL	KBLI	PRODUKSI UTAMA	TENAGA KERJA
(1)	(2)	(3)	(4)	(5)	(6)	(7)	(8)	(9)	(10)
6	511410003	SAS PRODUCTIONS, PT	BR. ANYAR KAJA, KEROBOKAN, KUTA UTARA, BADUNG	(0361) 8445997	(0361) 8445996	ptsasproductions@dps.centrin.net.id	14111	PAKAIAN JADI	158
7	511410005	BAGUS KONVEKSI, PT	JL. MERTASARI NO 78 KEROBOKAN, KEROBOKAN	(0361) 732325			14111	PAKAIAN JADI DEWASA LK DAN PR	171
8	511410011	TOMORROW ANTIQUES INDONESIA, PT	JL. PENGUBENGAN NO.1X, KEROBOKAN	(0361) 730023	(0361) 730022		14111	PAKAIAN JADI	120
9	511410012	DIANATINA AYU, PT	JL. GRIYA ANYAR 3XX	(0361) 756646	(0361) 756647		14111	PAKAIAN JADI (GARMENT)	115
10	511410013	KINGKONG, PT	JL. KUBU ANYAR NO.69X, KUTA, BALI	(0361) 757671	(0361) 757673		14111	TSHIRT/PAKAIAN JADI	74
11	511410016	BALI DESIGN,CV	JL. RAYA KUTA NO 27, KUTA, BADUNG	(0361) 762306	(0361) 761957	made@balidesigns.com	14111	TOP, DREES, SKIRT, SHORT, DLL	50

Lanjutan LAMPIRAN 9

NO	KIP	NAMA PERUSAHAAN	ALAMAT PERUSAHAAN	TELPON	FAX	EMAIL	KBLI	PRODUKSI UTAMA	TENAGA KERJA
(1)	(2)	(3)	(4)	(5)	(6)	(7)	(8)	(9)	(10)
12	511410022	MULIA BUSANA, CV	JL. INTAN PERMAI NO 51B, KEROBOKAN, KUTA, BADUNG	(0361) 732345	(0361) 732344		14111	PAKAIAN JADI	25
13	511410034	LAYONSARI, CV	JL. KEN DEDES GG. TUAN LANGA NO 1, KUTA, BALI	(0361) 758563	(0361) 758568	cv,layon sari@yahoo.com	14301	PAKAIAN JADI	27
14	511410037	PRIMA COLLECTION	JL. MERTA SARI NO.9 BR.PENGUBENGAN KANGIN KEROBOKAN-KELOD	(0361) 8484070		bali_batiks@hotmail.com	14111	PAKAIAN TEKSTIL	35
15	511410038	BALI MULIA BUSANA, PT	JL. TANGKUBAN PERAHU 10A, KEROBOKAN, KUTA	(0361) 731416	(0361) 731418	balumuliabusana@gmail.com	14111	PAKAIAN JADI	28
16	511410043	LINGGAR COLLECTION, UD	PERUM GRIYA KESUMA INDAH 11 CANGGU	(0361) 8444825	(0361) 8444875	linggar@indosat.net.id	14111	PAKAIAN JADI/JASA	31

Lanjutan LAMPIRAN 9

NO	KIP	NAMA PERUSAHAAN	ALAMAT PERUSAHAAN	TELPON	FAX	EMAIL	KBLI	PRODUKSI UTAMA	TENAGA KERJA
(1)	(2)	(3)	(4)	(5)	(6)	(7)	(8)	(9)	(10)
17	511410044	CAHAYA INDAH SURGAWI, PT	JL. KEROBOKAN 128 B	(0361) 731338	(0361) 731936	surgawi@cbn.net.id	14111	PAKAIAN JADI	26
18	511410049	WIRA'S, CV	JL. RAYA KUTA, KUTA, BADUNG	(0361) 751727	(0361) 752747	wiras@dps.centrin.net.id	14111	PAKAIAN JADI (GARMENT)	68
19	511410054	RIKHA, CV	JL. LEGIAN 180, KUTA	(0361) 751102	(0361) 751102	cv.rikha@hotmail.com	14111	DRESS/TOP/SKIRT/PANT RAYON/ZIP	23
20	511410060	JEC GARMEN	JL. RAYA GADON NO. 99 X	(0361) 7424267			14111	PAKAIAN JADI	41
21	511410073	GARMENT BALI LESTARI BATIK	JL. BUMBAK GG P SAVBI NO 2	(0361) 7400292			14111	PAKAIAN JADI	22

Lanjutan LAMPIRAN 9

NO	KIP	NAMA PERUSAHAAN	ALAMAT PERUSAHAAN	TELPON	FAX	EMAIL	KBLI	PRODUKSI UTAMA	TENAGA KERJA
(1)	(2)	(3)	(4)	(5)	(6)	(7)	(8)	(9)	(10)
22	511410076	PURNAMA JAYA, CV	JL. NAKULA GANG BISMA NO.88X, LEGIAN	(0361) 757720			14111	PAKAIAN JADI	25
23	511410436	SUNARI SUKSES, PT	JL. MUDING INDAH XI NO 1X, KEROBOKAN	(0361) 84 14356	(0361) 8444357	sunarisukse@hotmail.com	14111	SARUNG, DRESS, TOP, SKIRT, PAN	24
24	511410438	FLAMBOYAN KREASI, PT	JL. SAWIRA NO 1 BR. ANYAR KAJA, KEROBOKAN	(0361) 7440009	(0361) 736309	ketut@blue-glue.com	14111	SWIMWEAR	91
25	511410441	CINTA DAN DUSTA, PT	JL. MERTANADI NO.95 KEROBOKAN, KUTA UTARA	(0361) 8476008	(0361) 8476008		14111	PAKAIAN BAJU	39
26	511430004	PRATAMA INDAH, CV	JL. PRATAMA NO 35 C, NUSA DUA	(0361) 772973			13924	BED COVER	31

Lanjutan LAMPIRAN 9

NO	KIP	NAMA PERUSAHAAN	ALAMAT PERUSAHAAN	TELPON	FAX	EMAIL	KBLI	PRODUKSI UTAMA	TENAGA KERJA
(1)	(2)	(3)	(4)	(5)	(6)	(7)	(8)	(9)	(10)
27	511510002	REAL ISSUE 323, CV	JL. PELITA NO 13 TUBAN, KUTA	(0361) 761532			15121	KERAJINAN TAS KULIT	58
28	511550001	TIRTA INVESTAMA, PT	BR. GUMASIH, DS. MAMBAL, ABIANSEMAL, BADUNG, BALI	(0361) 469751	(0361) 469754		11050	AIR MINUM DALAM KEMASAN	660
29	511550003	COCA COLA TIRTA BOTTLING INDONESIA, PT	JL. RAYA DENPASAR-BEDUGUL KM 21	(0361) 824346			11040	MINUMAN RINGAN	147
30	511550011	WIHADI JAYA, PT	BR. BLUNGBANG, DS. PENARUNGAN, MENGWI	(0361) 7803711			11050	AIR MINUM DALAM KEMASAN	30
31	511610003	DEWATA INTERNASIONAL JATI, PT	JL. RAYA ANGGUNGAN NO.37, BR. UMAHANYAR, MENGWI, BADUNG	(0361) 4426482	(0361) 4429138		31001	KAYU OLAHAN DAN MEUBEL KAYU	22
32	511620001	SUMIATI EKSPORT INTERNASIONAL, PT	JL. KSATRIA III/3, TUBAN, KUTA	(0361) 753179	(0361) 754484	ptsumiati@sumiati.com	20293	HANDICRAFT (KERAJINAN TANGAN)	353

Lanjutan LAMPIRAN 9

NO	KIP	NAMA PERUSAHAAN	ALAMAT PERUSAHAAN	TELPON	FAX	EMAIL	KBLI	PRODUKSI UTAMA	TENAGA KERJA
(1)	(2)	(3)	(4)	(5)	(6)	(7)	(8)	(9)	(10)
33	511620006	JEWELRY DESIGN SERVICE, PT	BR. BATURNING NO.1, MAMBAL, ABIANSEMAL, BADUNG, BALI	(0361) 469888	(0361) 469839		16221	MOULDING DAN DESIGN	59
34	511620019	TUNAS NADI, UD	BR. KEDAMPAL, ABIANSEMAL, DAUH YEH CANI	(0361) 8943036			31001	KUESN DARI KAYU	24
35	511620025	RINNA DEWATA SARI, UD	BR. DELOD PEMPATAN, TANGEB, ABIANBASE	(0361) 7409018			16293	UKIRAN DARI KAYU	30
36	511620029	P JATAYU, UD	JL. RAYA KAPAL, MUNGGU, BR. KEBAYANTANGEB	(0361) 7473763			16293	UKIRAN KAYU	20
37	511810005	BALI BOXES, PT	JL. GUNUNG SANGHYANG NO.98, KESAMBI, KEROBOKAN, BALI	(0361) 427888		admin@beyondmenus.com	18111	MENU COVER	61
38	511810010	MITRA SEJATI, CV	JL. PETITENGET 112A, KEROBOKAN, KUTA, BALI	(0361) 4736225	(0361) 4736226	info@mitrasejatiprinting.com	18111	BARANG CETAKAN	38

Lanjutan LAMPIRAN 9

NO	KIP	NAMA PERUSAHAAN	ALAMAT PERUSAHAAN	TELPON	FAX	EMAIL	KBLI	PRODUKSI UTAMA	TENAGA KERJA
(1)	(2)	(3)	(4)	(5)	(6)	(7)	(8)	(9)	(10)
39	512010001	JIMBARAN LESTARI, PT	JL. CELAGI BASUR NO.1, JIMBARAN	(0361) 702620	(0361) 8472025	jimbaranlestari@yahoo.co.id	20121	PUPUK KOMPOS	50
40	512210002	KHRISNA INTER VISI MEDIA, PT	JL. RAYA KUTA NO. 88 R	(0361) 755136	(0361) 762241	hr@kg.co.id	18111	MAJALAH LETS EAT	22
41	512390003	TORSINA REDIKON, PT	JL. TEGES NUNGGAL NO.1, BENOA	(0361) 772522	(0361) 772522		23957	BETON SIAP PAKAI	51
42	512390042	JENGGALA KERAMIK BALI, PT	JL ULUWATU II JIMBARAN, KUTA	(0361) 703310	(0361) 703312		23932	CERAMIC TABLE TOP	215
43	512590005	DELIGHTING RAYA BALI, PT	JL. BATU CULUNG NO.1, KEROBOKAN, KUTA UTARA	(0361) 420512	(0361) 420512	info@de-lighting.com	25995	LAMPU HIAS	37
44	513100002	WARISAN EURINDO, PT	JL. RAYA PADANG LUWIH NO.198, DALUNG, BR. TEGAL JAYA	(0361) 421752	(0361) 421214		31001	MEUBEL DARI KAYU	86

Lanjutan LAMPIRAN 9

NO	KIP	NAMA PERUSAHAAN	ALAMAT PERUSAHAAN	TELPON	FAX	EMAIL	KBLI	PRODUKSI UTAMA	TENAGA KERJA
(1)	(2)	(3)	(4)	(5)	(6)	(7)	(8)	(9)	(10)
45	513100005	MERTANADI, CV	JL. RAYA PERANG LUKLUK, DARMASABA	(0361) 8441738		merta_nadi@yahoo.com	16293	KUSEN PINTU JENDELA FURNITURE	194
46	513100007	CABALINDO, PT	BR. DUKUH, TANGEB, MENGWI, BADUNG	(0361) 9006131	(0361) 9006183		31001	FURNITURE, HANDICRAFT	48
47	513100009	BALI CIPTA SARANA, CV	JL RAYA DALUNG NO.99X	(0361) 439575	(0361) 439575	bcs-furniture@indo.net.id	31001	FURNITURE	25
48	513100012	NOVATECH DESIGN, PT	BR SENGGUAN, ABIANBASE, MENGWI, BADUNG	(0361) 7462263		novatech2009@yahoo.com	31001	FURNITURE	24
49	513100084	TARUMAS FURNITURE	JL. TANGKUBAN PERAHU NO. 6D, KEROBOKAN, KUTA UTARA	(0361) 731808	(0361) 731809	info@tarumasfurniture.com	31001	FURNITURE	20

Lanjutan LAMPIRAN 9

NO	KIP	NAMA PERUSAHAAN	ALAMAT PERUSAHAAN	TELPON	FAX	EMAIL	KBLI	PRODUKSI UTAMA	TENAGA KERJA
(1)	(2)	(3)	(4)	(5)	(6)	(7)	(8)	(9)	(10)
50	513210001	KARYA TANGAN INDAH, PT	BR. BATURNING MAMBAL, ABIANSEMAL				32112	KERAJINAN EMAS DAN PERAK	519
51	513210005	D CLASSIC, PT	JL. NELAYAN NO 100, CANGGU	(0361) 4732785	(0361) 4735386		32112	ASESORIS DARI PERAK DAN MAS	169
52	513290001	KARYA BETON SUDHIRA, PT	JL. ULUWATU II, JIMBARAN	(0361) 701639	(0361) 701639		23957	BETON READYMIX	32
53	513290055	AGUNG JAYA INTERNASIONAL, PT	JL. RAYA DARMASABA NO.60 X, BADUNG	(0361) 421065	(0361) 421065		23951	STONE ENGRAVING (BATU UKIR)	20
54	513290059	SHATELITE DHEA, UD	BR. CENGGOK	(0361) 8940117		shatelitedhea@yahoo.com	32903	KERAJINAN ORNAMEN DARI BESI	26

LAMPIRAN 10
DIREKTORI PERUSAHAAN INDUSTRI BESAR DAN SEDANG KABUPATEN GIANYAR TAHUN 2013

NO	KIP	NAMA PERUSAHAAN	ALAMAT PERUSAHAAN	TELPON	FAX	EMAIL	KBLI	PRODUKSI UTAMA	TENAGA KERJA
(1)	(2)	(3)	(4)	(5)	(6)	(7)	(8)	(9)	(10)
1	511310007	PERTENUNAN IKAT PUTRI AYU	JL. LAPANGAN ASTINA JAYA, BLAHBATUH	(0361) 942658	(0361) 952255	putriayutenun01@gmail.com	13122	TENUN IKAT	52
2	511310009	TENUN IKAT CAP TOGOG	JL. ASTINA UTARA NO.11 GIANYAR	(0361) 7952787			13121	KAIN ENDEK	35
3	511310011	TENUN ANTA KESUMA	BR. BONA KELOD, BONA, BLAHBATUH	(0361) 942538			13122	KAIN TENUN IKAT/ENDEK	49
4	511310019	TENUN IKAT PUTRI BALI	JL. MANIK NO. 1A, GIANYAR	(0361) 943055			13122	KAIN ENDEK	21
5	511310126	ANUGRAH MERTA SARI SEDANA, PT	BR. AKTA KETEWEL SUKAWATI	(0361) 7434402			13134	KAIN BATIK	328
6	511310127	WISNU MURTI	JL. SELUKAT, KERAMAS, BLAHBATUH	(0361) 951268			13122	KAIN TENUN IKAT/ENDEK	23

Lanjutan LAMPIRAN 10

NO	KIP	NAMA PERUSAHAAN	ALAMAT PERUSAHAAN	TELPON	FAX	EMAIL	KBLI	PRODUKSI UTAMA	TENAGA KERJA
(1)	(2)	(3)	(4)	(5)	(6)	(7)	(8)	(9)	(10)
7	511410032	TENUN SETIA CAP CILI	JL. CIUNG WANARA NO.7, GIANYAR	(0361) 943049			13121	KAIN TENUN	29
8	511410208	SINAR MULIA, UD	BR. BLAH PANE KAJA, SIDAN, GIANYAR	(0361) 944208			14111	PAKAIAN JADI ANAK DAN DEWASA	23
9	511410434	BALI IMAGE COLLECTION, CV	JL. PASEKAN / BATU INTAN III NO. 33	(0361) 7977758			14111	PAKAIAN JADI	53
10	511410440	SARASWATI, UD	BR. SAKIH, GUWANG, SUKAWATI	(0361) 298742	(0361) 295600		14111	PAKAIAN JADI	57
11	511550002	SINAR SOSRO, PT	JL. RAYA KEMENUH SUKAWATI	(0361) 952502	(0361) 952503	perssbali@sosro.com	11040	TEH BOTOL SOSRO	129
12	511550010	KUTRINDO INDONESIA, PT	BR. KUTRI, DS. SINGAPADU TENGAH, SUKAWATI	(0361) 297534	(0361) 297534	kutringdo@ymail.com	11050	INDUSTRI AIR MINUM CUP/GALON	35
13	511620002	GARUDA BALI, CV	JL. RAYA MAS	(0361) 982602	(0361) 982601	garuda-bali@dps.centrin.net.id	16293	KERAJINAN DARI KAYU	193
14	511620003	DARA GABALI PUTRA, PT	JL. RAYA ANDONG PETULU, UBUD	(0361) 977059	(0361) 977060		16293	HANDICRAFT/KERAJINAN KAYU	152

Lanjutan LAMPIRAN 10

NO	KIP	NAMA PERUSAHAAN	ALAMAT PERUSAHAAN	TELPON	FAX	EMAIL	KBLI	PRODUKSI UTAMA	TENAGA KERJA
(1)	(2)	(3)	(4)	(5)	(6)	(7)	(8)	(9)	(10)
15	511620005	BANYAN INTERNATIONAL, CV	JL. RAYA MAS, BR. BATANANCAK	(0361) 972827	(0361) 972860	hru@banyaninternasional.com	32903	FASHION ACCESSORIES	134
16	511620010	DHARMA SIADJA, CV	JL. RAYA MAS BD. ABIANSEKA, UBUD	(0361) 976179	(0361) 975210	dhaimas@indo.net.id	16293	PATUNG BINATANG DARI KAYU	255
17	511620016	UNDAGI BALI, UD	BR MANUKAYA LET, MANUKAYA, TAMPAKSIRI NG	08123601516			16221	UKIRAN BANGUNAN	23
18	511620017	MURJAYADI STYLE	BR. PENINJOAN, BATUAN, SUKAWATI	(0361) 299154	(0361) 299154		16221	BALE STYLE BALI/SANGGAH	21
19	511620022	BALI JAYA NENGAH SUBRATA, CV	JL. RAYA TEGAL BINGIN, MAS, UBUD	(0361) 977151	(0361) 978669		16293	PATUNG BUDHA DARI KAYU	21
20	511620024	SIADJA GALLERY, FA	JL. RAYA MAS NO.109	(0361) 975710	(0361) 975710	siadja@indo.net.id	16293	PATUNG DARI KAYU	43
21	511620035	INDUSTRI KERAJINAN KARTIKA	BR. BLUMBANG	081353256770			16293	INDUSTRI KERAJINAN DARI KAYU	40
22	511620040	KERAJINAN I MADE LAMUN	BR. KEDISAN KAJA	(0361) 9270005			16293	PATUNG KUCING DARI KAYU	24

Lanjutan LAMPIRAN 10

NO	KIP	NAMA PERUSAHAAN	ALAMAT PERUSAHAAN	TELPON	FAX	EMAIL	KBLI	PRODUKSI UTAMA	TENAGA KERJA
(1)	(2)	(3)	(4)	(5)	(6)	(7)	(8)	(9)	(10)
23	511620042	YB NITA	JL. BR JASAN	(0361) 901022			16293	PATUNG PRIMITIF	28
24	511620043	GALERI IDA BAGUS MARKA	JL IR SUTAMI, KEMENUH	(0361) 941403	(0361) 946009		16293	PATUNG JANGER DLL DARI KAYU	40
25	511620044	ALEP WOOD CARVER	JL. RAYA PELIATAN	(0361) 975098			16293	PATUNG BINATANG DARI KAYU	20
26	511620045	I MADE JAGRA	BR. BUKIAN KAJA, BUKIAN	08573725955			16293	PATUNG JERAPAH DARI KAYU	25
27	511620047	INDUSTRI PATUNG JERAPAH I MADE MUDAYASA	BR. BUKIAN KAJA, BUKIAN, PAYANGAN	08563857205			16293	PATUNG JERAPAH DARI KAYU	21
28	511620048	INDUSTRI PATUNG BUDHA (PACUNG SARI)	BD. BRESELA, BRESELA, PAYANGAN	(0361) 7918622			16293	PATUNG BUDHA DARI KAYU	23
29	511620050	BALI SRAYA, PT	JL. RAYA BATUBULAN NO. 25	(0361) 298572		INFO@BALISRAYA.COM	31001	FURNITUR DARI KAYU	36
30	511620053	ASTITI ART SHOP	BR. PUJUNG KELOD	(0361) 901336			16293	PATUNG KUCING DLL	20
31	511620056	I MADE BUDIASA ART GALLERY	JL. RAYA TEGES, PELIATAN, UBUD	(0361) 976028		budiasa@indo.net	16293	PATUNG DARI KAYU	25

Lanjutan LAMPIRAN 10

NO	KIP	NAMA PERUSAHAAN	ALAMAT PERUSAHAAN	TELPON	FAX	EMAIL	KBLI	PRODUKSI UTAMA	TENAGA KERJA
(1)	(2)	(3)	(4)	(5)	(6)	(7)	(8)	(9)	(10)
32	511620058	BIDADARI, CV	JL. RAYA MAS NO 47, MAS, UBUD	(0361) 974741	(0361) 974741	info@bidadari.com	16293	PATUNG DARI KAYU HANDRICRAFT	29
33	511620222	DWI KARYA MANDIRI, UD	BR. BUKIAN, DS. BUKIAN, PAYANGAN	081999438801		edy_dwipayana@yahoo.com	16293	PATUNG JERAPAH DARI KAYU	20
34	512010006	ALOVE BALI INDONESIA, PT	BD. TENGAH, BON BIYU, SABA, BLAHBATUH	(0361) 950319	(0361) 950127	info@alovebali.com	20129	PUPUK CAIR ORGANIK	21
35	512020002	MAHKOTA KITA, PT	JL. JERO GADUNG BR. KUTUH KLOD	(0361) 972485			32909	WIG	102
36	512020004	WAKE BALI	JL. SELUKAT, KERAMAS, BLAHBATUH	(0361) 7955479	(0361) 9119239		32909	DUPA, LILIN, FRIM	20
37	512310001	BALI GELAS ARTISTRY, PT	BR. CUCUKAN, MEDAHAN, BLAHBATUH	(0361) 950750	(0361) 950740	kadek30baliglass@ymail.com	23121	PERABOT RUMAH TANGGA DARI KACA	20
38	512310002	INTI BALI GLASS	BR. SELAT, BELEGA, BLAHBATUH	(0361) 952117	(0361) 952117	inti_bali_glass@yahoo.co.id	23121	ASESORIS DARI KACA	27
39	512390082	TEGUH KARYA RAHARDJO, PT	JL. BY PASS IDA BAGUS MANTRA, MEDAHAN	(0361) 8580000		tkr_beton@yahoo.co.id	23957	BETON SIAP PAKAI	32

Lanjutan LAMPIRAN 10

NO	KIP	NAMA PERUSAHAAN	ALAMAT PERUSAHAAN	TELPON	FAX	EMAIL	KBLI	PRODUKSI UTAMA	TENAGA KERJA
(1)	(2)	(3)	(4)	(5)	(6)	(7)	(8)	(9)	(10)
40	512390153	HARAPAN JAYA BETON, PT	JL. BYPASS IDA BAGUS MANTRA 67X, GIANYAR	(0361) 7942222	(0361) 7432350	hjbeton@yahoo.com	23957	BETON SIAP PAKAI	120
41	512390154	HAKADIKON BETON PRATAMA, PT	DESA MEDAHAN, KEC. BLAHBATUH, KAB. GIANYAR	(0361) 7927777	(0361) 7937777	hakadikon_beton@yahoo.com	23957	BETON PAVING SIAP PAKAI	73
42	512390155	SINAR BALI READY MIX	JL. PRF. IDA BAGUS MANTRA	(0361) 2783000	(0361) 8235000		23957	BETON READYMIX	38
43	512390156	BATU HITAM DEDEX'S	BR. KUCUPIN, KETEWEL	(0361) 7468444			23963	SANGGAH BATU HITAM	28
44	513100008	MARIO ANTIQUES	JL. RAYA SAKAH, BD SAKAH, SUKAWATI	(0361) 982403	(0361) 982403	marioantiques@yahoo.com	31001	FURNITUR BARU	36
45	513100017	TOPENG, FA	JL. RAYA MAS BR. BATANANCA K, MAS, UBUD	(0361) 975295	(0361) 975295	fatopeng@yahoo.com	31001	FURNITURE DARI KAYU	21
46	513100018	BINTRA TOMMY "I WAYAN SEMEN"	BR. SANDING, DS. BAKBAKAN	(0361) 945754		bintra_tommy@yahoo.com	16293	BINGKAI KACA	20

Lanjutan LAMPIRAN 10

NO	KIP	NAMA PERUSAHAAN	ALAMAT PERUSAHAAN	TELPON	FAX	EMAIL	KBLI	PRODUKSI UTAMA	TENAGA KERJA
(1)	(2)	(3)	(4)	(5)	(6)	(7)	(8)	(9)	(10)
47	513100025	BALI FORTUNA FURNITURE	JL. RAYA SAKAH, BATUAN, SUKAWATI	(0361) 982410	(0361) 982410		31001	FURNITUR DARI KAYU JATI	20
48	513100081	YAN-YAN SILVER	BD. PENIDA, BATUAN, SUKAWATI	(0361) 294782	(0361) 294782	yanyan_goldsilver@yahoo.co.id	32112	PERHIASAN PERAK	21
49	513210002	ROMO, UD	JL. RAYA CELUK NO.42	(0361) 294872	(0361) 294871	udromo@dps.cntrin.net.id	32112	KERAJINAN PERAK	100
50	513210004	JANI SILVER, CV	JL. IR.SUTAMI, KEMENUH, SUKAWATI	(0361) 945550	(0361) 945550		32112	PERHIASAN PERAK	145
51	513210009	BALI SAKTI SILVER, CV	JL. BATU INTAN NO.29, BATUBULAN	(0361) 7424618		balisakti999@yahoo.com	32112	PERHIASAN PERAK	27
52	513210012	PURI LAUTAN MUTIARA, CV	JL. SELAT NO. 12, APUAN, SINGAPADU	(0361) 299780	(0361) 299780		32112	KERAJINAN PERAK	48
53	513210014	MURTA, UD	JL. SELAT NO.8, BR. APUAN SINGAPADU	(0361) 7428763			32112	PERHIASAN PERAK	31
54	513210056	SUARJAYA SILVER	JL. SUBAK MUNOKUL NO. 15	(0361) 297025			32112	PERHIASAN PERAK	20

Lanjutan LAMPIRAN 10

NO	KIP	NAMA PERUSAHAAN	ALAMAT PERUSAHAAN	TELPON	FAX	EMAIL	KBLI	PRODUKSI UTAMA	TENAGA KERJA
(1)	(2)	(3)	(4)	(5)	(6)	(7)	(8)	(9)	(10)
55	513210059	UC SILVER	JL. RAYA BATUBULAN GG CANDRAMETU NO.1, GIANYAR	(0361) 461510	(0361) 461512	hrducsilverbali@yahoo.co.id	32119	KERAJINAN PERAK	123
56	513210060	INDARTI SILVER	JL. RAYA CELUK BD. CELUK, SUKAWATI, GIANYAR	(0361) 298172	(0361) 295427	indarti@balisilvers.com	32112	PERHIASAN DARI PERAK	24
57	513220001	PURNAMA SARI LBN, PT	JL. DEWI SRI G. JERUK II NO. 2004 X	(0361) 7470638	(0361) 8461021	sudra@indo.net.id	32112	PERHIASAN PERAK	25
58	513220002	BALI TREASURES, CV	BR. PENGEMBU NGAN, PEJENG KANGIN	(0361) 7808923		factory@bali-treasures.com	32201	ALAT MUSIK DARI KAYU DAN PVC	83
59	513220003	KERAJINAN GONG/GAMBELAN SIDHA KARYA	BR. BABAKAN, BLAHBATUH	(0361) 942798	(0361) 942798	gongsidhakarya@yahoo.com	32201	GONG GAMBELAN BALI	23
60	513290006	RUDANA FINE ART GALLERY	JL. COK RAI PUDAK NO.44, PELIATAN, UBUD	(0361) 975779	(0361) 975091		32903	LUKISAN TRADISIONAL	23
61	513290009	WAYAN WINTEN WOOD CARVER	BR. TEGES KANGINAN, PELIATAN	(0361) 975750	(0361) 976850	wintensclupture@telkom.net	23951	PATUNG DARI SEMEN	22

Lanjutan LAMPIRAN 10

NO	KIP	NAMA PERUSAHAAN	ALAMAT PERUSAHAAN	TELPON	FAX	EMAIL	KBLI	PRODUKSI UTAMA	TENAGA KERJA
(1)	(2)	(3)	(4)	(5)	(6)	(7)	(8)	(9)	(10)
62	513290012	OKY PANDITA BALI	JL. TEDUNG, ABIANBASE, GIANYAR	(0361) 951922	(0361) 951953		32909	LILIN BATOK KELAPA	20
63	513290016	KERAJINAN SUARTINI	BR. TEGAL SUCI, TAMPAKSIRI NG, TAMPAKSIRI NG	(0361) 7446021		wysuarti@ymail.com	16293	PERHIASAN	31
64	513290022	DIRGAYUSA, CV	BR. KALAH, PELIATAN, UBUD	(0361) 975773	(0361) 975373		32909	KERAJINAN WIG	57
65	513290035	INDUSTRI DULANG "BAGUS MURAH"	BD. GADUNGAN, BERSELA PAYANGAN	0315583085 28		windaartshop.go.id	32903	DULANG DARI RESIN/FIBERGLASS	52
66	513290053	SAHAGIRI, CV	JL. KAJENG NO. 33, UBUD	(0361) 975366			32909	WIG	46
67	513290058	DEWI ASRI INTERNATIONAL, PT	JL. SANDAT GG. II NO. 3XX, BITERA, GIANYAR	(0361) 7804392		dewiasri_bali@gmail.com	16293	HANDICRAFT	21
68	513290060	INDUSTRI DULANG "NITI DEWI"	BD. GADUNGAN, BERSELA PAYANGAN	(0361) 981257			32903	DULANG DARI FIBERGLASS	23

LAMPIRAN 11
DIREKTORI PERUSAHAAN INDUSTRI BESAR DAN SEDANG KABUPATEN KLUNGKUNG TAHUN 2013

NO	KIP	NAMA PERUSAHAAN	ALAMAT PERUSAHAAN	TELPON	FAX	EMAIL	KB LI	PRODUKSI UTAMA	TENAGA KERJA
(1)	(2)	(3)	(4)	(5)	(6)	(7)	(8)	(9)	(10)
1	511020036	INDONUSA ALGEMAS PRIMA, PT	BR. KANGIN, DESA JUMPAI, KLUNGKUNG	08873859822		lapbali@yahoo.co.id	10291	ALKALI TREATED COTTONI CHIPS	68
2	511310006	TENUN WERDHI BUDAYA	JL. GUNUNG AGUNG NO.3A				13122	KAIN ENDEK	100
3	511310008	PERTENUNAN SUPANI	DUSUN PAPAAN, DS. SAMPALAN TENGAH	(0366) 21872			13121	KAIN TENUN ENDEK	32
4	511310010	TENUN ENDEK I NYOMAN DARMA	DUSUN SULANG, DESA SULANG	(0366) 23103			13122	KAIN ENDEK MOTIF (TENUN)	34
5	511310012	PERTENUNAN NI NENGAH SERIATI	BR. TAGTAG, SAMPALAN KLOD	082145233636			13121	KAIN ENDEK	62
6	511310014	PERTENUNAN ARDINI	DUSUN JABON, DESA SAMPALAN TENGAH	(0366) 21439			13122	KAIN ENDEK SUTRA	22
7	511310015	PENGRAJIN TENUN ATBM SARIASIH	DUSUN SULANG, SEMARAPURA	(0366) 22630			13122	KAIN ENDEK	26
8	511310016	PERUSAHAAN TENUN ATBM RESNI NADI	BR. PAKEL, DS. SAMPALAN TENGAH	(0366) 22007			13122	KAIN ENDEK	22

Lanjutan LAMPIRAN 11

NO	KIP	NAMA PERUSAHAAN	ALAMAT PERUSAHAAN	TELPON	FAX	EMAIL	KBLI	PRODUKSI UTAMA	TENAGA KERJA
(1)	(2)	(3)	(4)	(5)	(6)	(7)	(8)	(9)	(10)
9	511310020	TENUN SONGKET RATNA	DUSUN PANCORAN, DESA GELGEL	081338254016			13122	KAIN SONGKET	47
10	511410439	TENUN NI KETUT SERIANI/PERTEN. SRI WIDHI	JL. ANTOSARI, SEMARAPURA	08199905173			13122	KAIN ENDEK	52
11	511620128	INDO BAMBU	DUSUN RAME, DESA KUSAMBA, KLUNGKUNG				16299	PLANK BAMBU/KERAMIK DARI BAMBU	59
12	513210007	TRIPPLE STAR BALI COIN, CV	BR. PANDE, DESA KAMASAN	(0366) 22697	(0366) 22697	triplestar@yahoo.co.id	25999	UANG KEPENG	35
13	513210008	KAMASAN BALI, UD	JL. BR. JELANTIK KURIBATU	(0366) 24781			25999	UANG KEPENG	38
14	513220004	GUNADI GONG, CV	BR. PENASAN, TIHINGAN,	(0366) 5596260			25999	GONG DAN GAMBELAN BALI	22
15	513290007	AKEMI BALI CRAFT, CV	DUSUN BENENG, DESA GETAKAN	(0366) 5596200	(0366) 5596200		16294	PERLATAN DAPUR DARI KAYU	41
16	513290008	BALI EXTRACT UTAMA, PT	JL. PANTAI LEPANG, DSN. LEPANG, DS. TAKMUNG, BANJARANGKAN	(0361) 3438488		mgmgeu@yahoo.com	10330	EKSTRAK BUAH	22
17	513290014	IDER - IDER GUSTI AYU ANOM/MERTASARI, UD	JL. KUSANEGARA, BR. TRI BUANA	(0366) 30711			13929	IDER IDER PRADA	26
18	513290018	PENGERAJIN IDER IDER CANTI NUGRAHA	DUSUN RAME, KUSAMBA	(0366) 30495			13929	KERAJINAN IDER IDER	23

LAMPIRAN 12
DIREKTORI PERUSAHAAN INDUSTRI BESAR DAN SEDANG KABUPATEN BANGLI TAHUN 2013

NO	KIP	NAMA PERUSAHAAN	ALAMAT PERUSAHAAN	TELPON	FAX	EMAIL	KBLI	PRODUKSI UTAMA	TENAGA KERJA
(1)	(2)	(3)	(4)	(5)	(6)	(7)	(8)	(9)	(10)
1	511100006	SATYALOKA TIRTA AMERTA, PT	BD. BUUNGAN, DESA TIGA, BANGLI	0366 5595261	0366 5595260		11050	AIR MINUM DALAM KEMASAN	40
2	511410080	PASANG SEKUIN NI KETUT YATNI	BD. DEMULIH, DS. DEMULIH, SUSUT	085739029736			14120	BAJU SEKUIN	23
3	511550005	TIRTA TAMAN BALI BANGLI, CV	BR. UMANYAR, DS. TAMANBALI	(0366) 5302202	(0366) 91454		11050	AIR MINUM DALAM KEMASAN	68
4	511550006	SUMBER ALAM SEMESTA, PT	BR. SEDIT, KEL. BEBALANG				11050	AIR MINUM DALAM KEMASAN	20
5	511610001	WISNU MURTI, CV	JL. MERDEKA, KEL. BEBALANG	(0366) 91522			16293	MEUBELER	26
6	511610002	GUNA ARTHA, UD	BD. SELAT NYUHAN, SUSUT	(0361) 7452802			16101	KAYU BALOK UNTUK BAHAN BANGUNA	30
7	511620011	SARI RAMBUT, CV	DUSUN ABUAN, SUSUT, BANGLI	(0366) 92222	(0366) 93333	info@sarirambut.com	32909	RAMBUT PALSU/WIG	106

Lanjutan LAMPIRAN 12

NO	KIP	NAMA PERUSAHAAN	ALAMAT PERUSAHAAN	TELPON	FAX	EMAIL	KBLI	PRODUKSI UTAMA	TENAGA KERJA
(1)	(2)	(3)	(4)	(5)	(6)	(7)	(8)	(9)	(10)
8	511620015	"RAKA RAI" UKIRAN	DSN. SEROKADAN, ABUAN, SUSUT, BANGLI	081337998330		dewa_craft12@yahoo.com	16293	PATUNG KAYU (IKAN)	20
9	511620028	INDUSTRI SANGGAH "I PUTU YASA"	JL. MERDEKA, BEBALANG, BANGLI				16293	SANGGAH KAYU	20
10	512010007	AGRI CITRA BUANA, PT	JL. PURASTI, BD BUUNGAN, DS. TIGA, SUSUT	(0366) 91376			20129	PUPUK ORGANIK CAP PETROGANIK	21
11	512590006	BALI SERBA GUNA, PT	BD. PENYEBEH, DESA				25993	TEMPAT LILIN	20
12	512590009	LASKAR STUDIO BAMBUI	LING PENGLIPURAN	081337538696			16291	SOKASI, KEBEN	25
13	513210011	DEVINE INDONESIA, PT	DUSUN TANGGAHAN TALANG JIWA, DS. DEMULIH, SUSUT	(0361) 8619940		devinebali@gmail.com	32112	PERHIASAN DARI PERAK	28

LAMPIRAN 13
DIREKTORI PERUSAHAAN INDUSTRI BESAR DAN SEDANG KABUPATEN KARANGASEM TAHUN 2013

NO	KIP	NAMA PERUSAHAAN	ALAMAT PERUSAHAAN	TELPON	FAX	EMAIL	KBLI	PRODUKSI UTAMA	TENAGA KERJA
(1)	(2)	(3)	(4)	(5)	(6)	(7)	(8)	(9)	(10)
1	511060004	KARANGASEM, KUD	JL. ACHMAD YANI NO. 30, SUBAGAN	(0363) 21347			10631	JASA PENGGILINGAN PADI	20
2	511070010	PIA MAWAR	BR. BUKIAN, DS. NONGAN	(0363) 3671337			10710	KUE KUE	69
3	511390003	BALI ARTA NADI	BD. LANTANG KATIK, DS. TELAGA TAWANG, SIDEMEN	081338629343			13122	KAIN ENDEK KATUN	73
4	511410074	ATBM PELANGI	BD. BUDAMANIS, DS. SIDEMEN	081337737555			13122	KAIN ENDEK	69
5	511410082	ATBM UPABOGA	BD. TENGAH, DS. SIDEMEN	081338270365			13122	KAIN ENDEK DAN SONGKET	26

Lanjutan LAMPIRAN 13

NO	KIP	NAMA PERUSAHAAN	ALAMAT PERUSAHAAN	TELPON	FAX	EMAIL	KBLI	PRODUKSI UTAMA	TENAGA KERJA
(1)	(2)	(3)	(4)	(5)	(6)	(7)	(8)	(9)	(10)
6	512390009	BALI TIRTA DEWATA, UD	BD. LUSUH KAUH	08123645147			23963	PELINGGIH/BATARAN	21
7	512390013	BATUANYAR, UD	BD. UMANYAR, DS. ABABI	0812469463			23963	PELINGGIH/BATARAN/GEDONG	21
8	512390016	MANIK PERTIWI, UD	BD. TIMBUL, DS. BUNGAYA	(0363) 22423			23921	BATA MERAH	31
9	512390017	WATU JAGAT KARANA	BD. UMANYAR, DS. ABABI	(0363) 3608135			23962	BATARAN/PELINGGIH	21
10	512390018	BATU AYU, UD	BD. SILADUMI				23962	BATARAN/PELINGGIH	61
11	513210058	WAMANA GADING, UD	BD. NGIS KALER, DS. TRIBUANA				32112	RANTAI PERAK	61

LAMPIRAN 14
DIREKTORI PERUSAHAAN INDUSTRI BESAR DAN SEDANG KABUPATEN BULELENG TAHUN 2013

NO	KIP	NAMA PERUSAHAAN	ALAMAT PERUSAHAAN	TELPON	FAX	EMAIL	KBLI	PRODUKSI UTAMA	TENAGA KERJA
(1)	(2)	(3)	(4)	(5)	(6)	(7)	(8)	(9)	(10)
1	511060002	KOPI BUBUK BANYUATIS	JL. RAYA SERIRIT, DS. PEMARON, SINGARAJA	(0362) 24095			10612	KOPI BUBUK	31
2	511070011	PABRIK KECAP SUMBER RASA	BD. PEGAYAMAN, DS. TEMUKUS	(0362) 92067			10771	KECAP MANIS DAN KECAP ASIN	43
3	511070012	SINAR ABADI	JL. WIBISANA NO.67-68, TEGAL MAWAR, SINGARAJA	(0362) 32475			10710	PIA	47
4	511550004	TIRTA MUMBUL JAYA ABADI, PT	JL. MELATI NO.9 SINGARAJA	(0362) 21953, 3435401	(0362) 3435402	pyehbuleleng@yahoo.com	11050	AIR MINUM DALAM KEMASAN (AMDK)	116
5	511620023	PUSAKA DEWI, UD	JL. SERIRIT, SGR ANTURAN	(0362) 41151			20299	DUPA	30

Lanjutan LAMPIRAN 14

NO	KIP	NAMA PERUSAHAAN	ALAMAT PERUSAHAAN	TELPON	FAX	EMAIL	KBLI	PRODUKSI UTAMA	TENAGA KERJA
(1)	(2)	(3)	(4)	(5)	(6)	(7)	(8)	(9)	(10)
6	511810013	PERCETAKAN MUTIARA	JL PRAMUKA NO. 12, SINGARAJA	(0362) 22921			18111	PERCETAKAN DAN PENJILIDAN BUKU	20
7	512390030	SURYA BEJI	GANG YUDISTIRA NO.1, BD. TEGAL, SANGSIT	(0362) 25416			23921	BATU BATA MERAH	22
8	513290004	INDUSTRI DUPA JAYA PERDANA	BR. DELOD RURUNG, BANJARASEM	081338977000			20299	DUPA	25

LAMPIRAN 15
DIREKTORI PERUSAHAAN INDUSTRI BESAR DAN SEDANG KOTA DENPASAR TAHUN 2013

NO	KIP	NAMA PERUSAHAAN	ALAMAT PERUSAHAAN	TELPON	FAX	EMAIL	KBLI	PRODUKSI UTAMA	TENAGA KERJA
(1)	(2)	(3)	(4)	(5)	(6)	(7)	(8)	(9)	(10)
1	511010003	CANNING INDONESIAN PRODUCTS, PT	JL. DIPONEGORO NO 101 DENPASAR	(0361) 228316	(0361) 235316		10221	CORNED BEEF & SARDEN	221
2	511010004	SOEJASCH BALI, PT	JL. GUNUNG PATAS NO.1 PADANG SAMBIAN KLOD	(0361) 420811	(0361) 420810		10750	DAGING OLAHAN / SOSIS	259
3	511010009	TITILES	JL. DIPONEGORO VII NO. 6, DENPASAR	(0361) 225545	(0361) 234615		10130	SOSIS, ABON, DENDENG DLL	29
4	511010010	KOHYAMA BALI BARUNA, PT	JL. IKAN TUNA IV NO. 1 PELABUHAN BENOA, DENPASAR	(0361) 728678	(0361) 728467		10213	IKAN TUNA BEKU	41
5	511020001	BALI NUSA WINDU MAS, PT	JL. IKAN TUNA 11 PELABUHAN BENOA	(0361) 722688	(0361) 722090		10219	TUNA FILLET	273
6	511020002	SARI SEGAR LAUT INDONESIA, PT	JL. IKAN TUNA RAYA TIMUR I BENOA	(0361) 720233	(0361) 720433		10213	IKAN TUNA BEKU	95

Lanjutan LAMPIRAN 15

NO	KIP	NAMA PERUSAHAAN	ALAMAT PERUSAHAAN	TELPON	FAX	EMAIL	KBLI	PRODUKSI UTAMA	TENAGA KERJA
(1)	(2)	(3)	(4)	(5)	(6)	(7)	(8)	(9)	(10)
7	511020004	SARI SEGARA UTAMA, PT	JL. PELABUHAN BENOA KOMP. SARI SEGARA	(0361) 720853	(0361) 720695		10213	IKAN TUNA BEKU	27
8	511020006	INTI SAMUDRA, PT	JL. IKAN TUNA BLOK III NO.1 PELABUHAN BENOA	(0361) 724526	(0361) 726536	stevenshiah@yahoo.com	10213	IKAN TUNA BEKU DAN SEGAR	45
9	511020007	ULAM SEGARA DEWATA, PT	JL. DIPONEGORO NO. 21 BR. AMBENGAN, PEDUNGAN DENPASAR	(0361) 720396	(0361) 724393	ulamsegara@gmail.com	10219	IKAN TERI	68
10	511020008	INTIMAS SURYA, PT	JL. IKAN TUNA RAYA, PELABUHAN BENOA	(0361) 724246	(0361) 710767		10213	IKAN TUNA BEKU / SEGAR	274
11	511020010	BALI MINA UTAMA, PT	JL. IKAN TUNA RAYA TIMUR - PELABUHAN BENOA	(0361) 723294	(0361) 723385		10213	TUNA BEKU (YELLOWFIN TUNA)	112
12	511020020	MAKMUR JAYA SEJAHTERA, PT	JL. IKAN TUNA IV PELABUHAN BENOA DPS	(0361) 727099	(0361) 725374		10213	IKAN TUNA BEKU	225
13	511020021	SUMBER MINA SAMUDRA, PT	JL. IKAN TUNA BARAT KOMPLEK SSU PEL. BENOA	(0361) 726433	(0361) 726433	epot9381@yahoo.com	10213	FROZEN TUNA STEAK	40

Lanjutan LAMPIRAN 15

NO	KIP	NAMA PERUSAHAAN	ALAMAT PERUSAHAAN	TELPON	FAX	EMAIL	KBLI	PRODUKSI UTAMA	TENAGA KERJA
(1)	(2)	(3)	(4)	(5)	(6)	(7)	(8)	(9)	(10)
14	511020022	DAMENA, UD	JL BY PASS NGURAH RAI GG MINA UTAMA 18 DENPASAR	(0361) 725695	(0361) 722009		10219	IKAN FILLET	31
15	511020023	GILONTAS INDONESIA, PT	JL. IKAN TUNA NO. 81 DERMAGA BARAT PELABUHAN BENOA DENPASAR	(0361) 724014	(0361) 724014	pei168cu@gmail.com	10213	LOIN SAKU	93
16	511020024	SUPER SAKU BALI, PT	JL. IKAN TUNA RAYA BARAT NO.1 PELABUHAN BENOA	(0361) 722391	(0361) 724009	hakata_bali@dps.centrin. co.id	10213	TUNA SAKU	161
17	511020025	HATINDO MAKMUR, PT	JL. IKAN TUNA III NO. 2 PELABUHAN BENOA DPS	(0361) 724095	(0361) 724097		10213	IKAN TUNA SEGAR	65
18	511020026	PERINTIS JAYA INTERNASIONAL, PT	JL. IKAN RAYA BARAT NO. 6 PELABUHAN BENOA, DENPASAR	(0361) 723690	(0361) 727954		10213	TUNA BEKU	49
19	511020030	FISHINDO LINTAS SAMUDRA, PT	JL. IKAN TUNA RAYA 17 DENPASAR	(0361) 721892	(0361) 721892	docfis@yahoo.com	10213	FROZEN TUNA FILLET	21

Lanjutan LAMPIRAN 15

NO	KIP	NAMA PERUSAHAAN	ALAMAT PERUSAHAAN	TELPON	FAX	EMAIL	KBLI	PRODUKSI UTAMA	TENAGA KERJA
(1)	(2)	(3)	(4)	(5)	(6)	(7)	(8)	(9)	(10)
20	511020032	MEKA PERMATA REJEKI, PT	JL. IKAN TUNA RAYA NO.17 PELABUHAN BENOA	(0361) 728725	(0361) 728725		10213	IKAN BEKU	22
21	511020033	HENTRY JAYA, PT	JL. IKAN TUNA RAYA NO. 17 PELABUHAN BENOA	(0361) 721386	(0361) 728269	allwinliu@yahoo.com	10213	IKAN TUNA BEKU	35
22	511020037	PRIMO INDO IKAN, PT	JL. IKAN TUNA I NO. 1, PELABUHAN BENOA DENPASAR	(0361) 720803	(0361) 728869	okusnita@yahoo.com	10213	IKAN TUNA BEKU	64
23	511020038	SATU ENAM DELAPAN BENOA, PT	JL. IKAN TUNA III NO. 1B, PELABUHAN BENOA DENPASAR	0361 724096	0361 724097		10213	IKAN TUNA BEKU	60
24	511020039	PERIKANAN NUSANTARA, PT (PERSERO)	JL PELABUHAN BENOA	(0361) 723471	(0361) 720764		10213	PEMBEKUAN IKAN TUNA	38
25	511040005	CAHAYA BALI, CV	JL COKROAMINOTO NO 65 DENPASAR	(0361) 422246	(0361) 422246		10423	MINYAK GORENG KELAPA	21
26	511050001	BALI ES, PT	JL. SUNIA NEGARA NO. 29 PEMOGAN	(0361) 710524	(0361) 8473060		10532	ES BATU / ES TUBE	99

Lanjutan LAMPIRAN 15

NO	KIP	NAMA PERUSAHAAN	ALAMAT PERUSAHAAN	TELPON	FAX	EMAIL	KBLI	PRODUKSI UTAMA	TENAGA KERJA
(1)	(2)	(3)	(4)	(5)	(6)	(7)	(8)	(9)	(10)
27	511050002	HARTA RAHARJA, PT	JL. KEBO IWA NO. 32 DPS	(0361) 436338	(0361) 436338		10532	ES BALOK	23
28	511070001	PUTRA BHINEKA PERKASA, PT	JL. PULAU MOYO NO. 5 DENPASAR	(0361) 720589	(0361) 720667		10761	KOPI BUBUK	103
29	511070002	PERUSAHAAN KECAP MANALAGI	JL. GUNUNG CATUR NO.9X DENPASAR	(0361) 7453323	(0361) 8443956		10771	KECAP MANIS DAN ASIN	42
30	511070004	BOGA MERTA AMSTERDAM MODERN BAKERY	JL. GUNUNG SOPUTAN NO.76 DENPASAR	(0361) 735366	(0361) 735366		10710	ROTI	35
31	511070006	VANESSA MODERN BAKERY	JL. ANTASURAI NO. 46 DENPASAR	(0361) 9008138	(0361) 9008137	vanessabakery@yahoo.co.id	10710	ROTI	44
32	511070014	PAPAROTI INTERNASIONAL	JL TUKAD YEH AYA GG IX NO 46 X DENPASAR	(0361) 246239	(0361) 256659		10710	ROTI	23
33	511070015	PERUSAHAAN KACANG ASIN "RAHAYU"	JL. NUSA KAMBANGAN NO. 99 Z DENPASAR	(0361) 225146	(0361) 236971		10793	KACANG ASIN	24
34	511070024	CEMPAKA PUTIH, UD	JL. NUSA BARONG NO. 4 DENPASAR	(0361) 225412	(0361) 225412		10793	KACANG ASIN	21
35	511070041	PURIMAS 3 BAKERY (BALI BAGUS, CV)	JL TEUKU UMAR NO 246	(0361) 244664	(0361) 244664		10710	ROTI	31

Lanjutan LAMPIRAN 15

NO	KIP	NAMA PERUSAHAAN	ALAMAT PERUSAHAAN	TELPON	FAX	EMAIL	KBLI	PRODUKSI UTAMA	TENAGA KERJA
(1)	(2)	(3)	(4)	(5)	(6)	(7)	(8)	(9)	(10)
36	511070042	SUMBER SARI, UD	JL. KEBO IWA NO. 25 UBUNG KAJA DENPASAR	(0361) 419200	(0361) 419200		10710	ROTI	23
37	511070043	SUPRADINASTY, UD	JL GUNUNG GALUNGGUNG NO 1 DENPASAR	(0361) 421684	(0361) 421684	supra_dynasty@yahoo.co.id	10750	BAKSO, SOSIS	43
38	511310001	SANDANG II UNIT PATAL TOHPATI, PT	JL. WR SUPRATMAN, PO.BOX 3004	(0361) 462161	(0361) 462671	pataltohopati@yahoo.com	13112	BENANG TENUN	289
39	511310005	ARWANA MUSA	JL. PULAU MOYO 1 NO 6	(0361) 7436742			14111	KAIN SARUNG PANTAI	21
40	511310013	CAKRA BATIK	JL. PULAU BANGKA GANG II NO 8X DENPASAR	(0361) 254828	(0361) 254828		13134	BAHAN BATIK	34
41	511410006	KECAK, CV	JL. SOKA NO 126 DENPASAR	(0361) 461968	(0361) 462077	gs_oka@yahoo.com	14111	PAKAIAN JADI	99
42	511410008	PADILLA, CV	JL. PULAU MOYO NO. 40 A DENPASAR	(0361) 725182	(0361) 725184	padillasport@gmail.com	14111	PAKAIAN RENANG, SENAM, DLL	124
43	511410014	PACIFIC EXPRESS GARMENT, PT	JL. SUWUNG BATAN KENDAL NO. 30	(0361) 720578	(0361) 720849	garment@pacific_bali.com	14111	PAKAIAN JADI	59
44	511410015	MAWAR BALI, CV	JL. KEBO IWA NO. IX DPS	(0361) 421763	(0361) 421764		14111	PAKAIAN JADI	41

Lanjutan LAMPIRAN 15

NO	KIP	NAMA PERUSAHAAN	ALAMAT PERUSAHAAN	TELPON	FAX	EMAIL	KBLI	PRODUKSI UTAMA	TENAGA KERJA
(1)	(2)	(3)	(4)	(5)	(6)	(7)	(8)	(9)	(10)
45	511410018	MITRA SAMADI SELARAS, PT	JL. IMAM BONJOLGG 100 NO.100 Y	(0361) 483610	(0361) 483610		14111	PAKAIAN JADI	48
46	511410020	SWAJAYA, CV	JL. KEBO IWA NO. 49 DPS	(0361) 8442998	(0361) 3442998	garmentswajaya@yahoo.com	14111	PAKAIAN JADI	33
47	511410024	SUKA PANDAWA GARMENT	JL.COKROAMIN OTO GG. SURHATI NO.2	(0361) 420479	(0361) 411453		14111	PAKAIAN JADI	67
48	511410026	BALI INFRASILK / BALI INFRASTRUKTUR	JL. SOKA GG KERTAPURA IV / 12 DENPASAR	(0361) 462189	(0361) 463201	bali.infrasilk@gmail.com	13122	KAIN TENUN IKAT SUTERA	45
49	511410027	TINIBALI JAYA MANDIRI, PT	JL. TUKAD BALIAN NO. 143 RENON DENPASAR	(0361) 232245	(0361) 248371	tinibali@balifashion.com	14111	PAKAIAN JADI	21
50	511410028	BARU, CV	JL. DANAU TONDANO GANG IV/27	(0361) 271072	(0361) 271072		14111	PAKAIAN JADI	36
51	511410035	ARTINA COLLECTION, CV	JL. SOKA NO. 77 KERTAPURA, KESIMAN DENPASAR	(0361) 462093	(0361) 462835	artina_gmt@yahoo.com	14111	PAKAIAN JADI	30
52	511410039	AGUS JAYA GARMENT, CV	JL. COKROAMINOT O GANG MERPATI NO. 20 DENPASAR	(0361) 427243, 427244	(0361) 433642		14111	PAKAIAN JADI (BLOUSE WANITA)	30

Lanjutan LAMPIRAN 15

NO	KIP	NAMA PERUSAHAAN	ALAMAT PERUSAHAAN	TELPON	FAX	EMAIL	KBLI	PRODUKSI UTAMA	TENAGA KERJA
(1)	(2)	(3)	(4)	(5)	(6)	(7)	(8)	(9)	(10)
53	511410047	BALINDO JAYA, CV	JL. BUANA RAYA NO.18 DENPASAR	(0361) 410996	(0361) 410996		14111	PAKAIAN JADI	51
54	511410050	SANTHA BUANA BALI, PT	JL. SIDAKARYA NO. 7 PEGOK, SESETAN	(0361) 726985	(0361) 724817		14111	PAKAIAN JADI	54
55	511410051	GINA, CV	JL. NUSA KAMBANGAN NO.51 DENPASAR	(0361) 224031	(0361) 261926	anik_gina@yahoo.co.id	14111	PAKAIAN JADI	46
56	511410052	GINO VALENTINO BALI, PT	JL. GATSU I BLOK IV NO. 4A DENPASAR	(0361) 7427186	(0361) 416140		14111	PAKAIAN JADI (KAOS, DLL)	40
57	511410058	BALI BUSANA, PT	JL. DANAU POSO NO. 18 SANUR	(0361) 289035	(0361) 289242	balibus@indosat.net.id	14111	PAKAIAN JADI	56
58	511410061	RISNA COLLECTION	JL. GUNUNG SALAK PONDOK TEGAL INDAH PERMAI I NO. 1 DENPASAR	(0361) 731552	(0361) 731552	risnadesigns@hotmail.com	14111	PAKAIAN JADI	21
59	511410062	AYU ORCHID, PT	JL. IMAM BONJOL NO. 324 DENPASAR	(0361) 484526	(0361) 483185		14302	PAKAIAN JADI WANITA	96
60	511410067	PRISMA GARMENT	JL. BY PASS NGURAH RAI NO. 181 SANUR	(0361) 287946	(0361) 286112		14111	PAKAIAN JADI	49

Lanjutan LAMPIRAN 15

NO	KIP	NAMA PERUSAHAAN	ALAMAT PERUSAHAAN	TELPON	FAX	EMAIL	KBLI	PRODUKSI UTAMA	TENAGA KERJA
(1)	(2)	(3)	(4)	(5)	(6)	(7)	(8)	(9)	(10)
61	511410077	INDRA JAYA, CV	JL. DANAU TAMBLINGAN 104 SANUR	(0361) 288765			14111	PAKAIAN JADI DARI TENUN IKAT	22
62	511410078	GARMENT EDDY / DOUBLE RISKY	JL. PULAU BELITUNG NO. 35 B DENPASAR	(0361) 723778	(0361) 8422955	pink_pink@indo.net.id	14111	PAKAIAN JADI DARI TEKSTIL	30
63	511410100	TOMTON BUSANA, PT	JL. IMAM BONJOL 322 DENPASAR	(0361) 483616	(0361) 483124	tomton@indosat.net.id	14111	PAKAIAN JADI	81
64	511410253	MERTA JAYA, CV	JL. BELIMBING NO. 7 DENPASAR	(0361) 223614	(0361) 231757		14111	PAKAIAN JADI	41
65	511410299	BERMUDA GARMENT, PT	JL. NUSA INDAH GG II NO. 3 DENPASAR	(0361) 239736	(0361) 233452		14111	PAKAIAN JADI / T-SHIRT	23
66	511410415	KAYA KREASI INDONESIA, PT	JL. PULAU BATANTA NO. 45 DENPASAR	(0361) 8422527	(0361) 8422527		14111	PAKAIAN JADI (PANT, BLOUSE)	27
67	511410443	GARMENT MONA	JL. TUKAD YEH SUNGI NO.7 DENPASAR	(0361) 8225679 / 0818054166 60	(0361) 8225679		14111	PAKAIAN JADI (BAJU KAOS)	27
68	511430005	COK KONFEKSI	JL. NUSA INDAH NO.79 DENPASAR	(0361) 225399	(0361) 262377	cok_konfeksi@yahoo.com	14111	BAJU KAOS	57
69	511510001	LA CHIDEHAFU, CV	JL. PULAU MOYO NO. 1A PEDUNGAN	(0361) 723753	(0361) 726897	santhi@indo.net.id	14132	TAS DARI KULIT	76

Lanjutan LAMPIRAN 15

NO	KIP	NAMA PERUSAHAAN	ALAMAT PERUSAHAAN	TELPON	FAX	EMAIL	KBLI	PRODUKSI UTAMA	TENAGA KERJA
(1)	(2)	(3)	(4)	(5)	(6)	(7)	(8)	(9)	(10)
70	511550007	GEMEH, CV	JL. SERMA MERTHA NO.2 DENPASAR	(0361) 228306	(0361) 225983	info@spring.co.id	11050	AIR MINUM DALAM KEMASAN	44
71	511550008	AIRKYNDO BALI, PT	JL. KEBO IWA KM 5 DENPASAR	(0361) 420804	(0361) 413977	airkyndo@indo.net.id	11050	AIR MINUM DALAM KEMASAN	21
72	511620224	PUTRAJAYA, UD	JL. TUKAD YEH AYA NO.64X DENPASAR	(0361) 245474	(0361) 248475		16221	KUSEN	27
73	511810001	PERCETAKAN BALI, PT	JL. GAJAH MADA I NO. 1 DENPASAR	(0361) 234723	(0361) 263347		18111	BARANG CETAKAN	41
74	511810002	MASSA, CV	JL. SERMA MADE PIL NO.11	(0361) 234807	(0361) 233177		18111	BARANG CETAKAN	28
75	511810003	TRIO MITRA GRAFIKA, PT	JL. MAHENDRADA TA SELATAN NO. 11 DENPASAR	(0361) 8466803	(0361) 8466804	triomitragrafika@yahoo.com	18111	BARANG CETAKAN (BROSUR, DLL)	22
76	511810004	MABHAKTI, PT	JL. NANGKA NO. 29 DENPASAR	(0361) 222031	(0361) 224746		18111	BARANG CETAKAN	26
77	511810006	GARDA TEGAK PEDIDI, CV	JL. PULAU KAWA NO. 43	(0361) 238413	(0361) 245912	gardaink@indosat.net.id	18111	PERCETAKAN KERTAS	30
78	511810007	ARTHA MEDIA FAJAR BALI UTAMA PRESS, PT	JL. INDRAJAYA NO. 8 UBUNG KAJA, DPS	(0361) 411283	(0361) 411283	berita_fajar@yahoo.co.id	18111	BARANG CETAKAN	39

Lanjutan LAMPIRAN 15

NO	KIP	NAMA PERUSAHAAN	ALAMAT PERUSAHAAN	TELPON	FAX	EMAIL	KBLI	PRODUKSI UTAMA	TENAGA KERJA
(1)	(2)	(3)	(4)	(5)	(6)	(7)	(8)	(9)	(10)
79	511810011	DIARY ART PRINTING	JL. SAKURA IV/C NO. 1 DENPASAR	(0361) 242155, 242156	(0361) 235314	diary_art@yahoo.com	18111	BARANG CETAKAN	21
80	511810016	BINANJAYA, UD	JL TUKAD MUSI NO 8 A DENPASAR	(0361) 224448	(0361) 264617	info@binanjaya.com	18111	BARANG CETAKAN (BROSUR, DLL)	23
81	512020001	KARYA PAK OLES TOKCER, PT	JL. TUKAD BALIAN GANG PURA DALEM NO IX DENPASAR	(0361) 224917, 262854	(0361) 223152		21022	MINYAK OLES BOKASI DAN MADU	175
82	512210001	BALI POST, PT	JL. KEPUNDUNG NO. 67 A DENPASAR	(0361) 225764	(0361) 227418	balipost@indo.net.id	18111	KORAN DAN BARANG CETAKAN	292
83	512210004	HARIAN UMUM NUSA BALI, PT	JL. HAYAM WURUK 110 DENPASAR	(0361) 227410	(0361) 236969	hariannusa@yahoo.com	18111	KORAN / SURAT KABAR	65
84	512210006	DENPOST	JL. KEBO IWA NO 63 A DENPASAR	(0361) 416669	(0361) 416679	denpostbali@yahoo.com	18111	KORAN / SURAT KABAR	42
85	512390002	PULAU BATU, PT	JL. BATUR SARI NO.37X SANUR, DENPASAR	(0361) 282246	(0361) 282245		23932	TILE KERAMIK	116
86	512390012	BALI MOON CERAMICS, PT	JL. MERTASARI 21 SUWUNG KANGIN DENPASAR	(0361) 720718	(0361) 722674		23932	KERAMIK ALAT-ALAT RUMAH TANGGA	80

Lanjutan LAMPIRAN 15

NO	KIP	NAMA PERUSAHAAN	ALAMAT PERUSAHAAN	TELPON	FAX	EMAIL	KBLI	PRODUKSI UTAMA	TENAGA KERJA
(1)	(2)	(3)	(4)	(5)	(6)	(7)	(8)	(9)	(10)
87	512390027	EMYTA, UD / KRYA AMERTA	JL. WARMADEWA NO.22	(0361) 9195517	(0361) 9195517		23932	POT BUNGA	27
88	512390057	SENDI MARMER, UD	JL. MERTASARI NO. 84 SIDAKARYA DENPASAR	(0361) 720786	(0361) 720786		23961	SENDI MARMER	40
89	513010001	BALI FIBERGLASS, UD	JL. KALIASSEM NO 18 DENPASAR	(0361) 236679	(0361) 236679		32909	BODY BOAT	21
90	513100003	MARDIKA GRIYA PRASTA, PT	JL. BY PASS NGURAH RAI NO. 30 KESIMAN KERTALANGU DENPASAR	(0361) 467342	(0361) 467301	ptmgrp@mgpwoodworks.com	31001	FURNITURE DARI KAYU	57
91	513100004	BALI FOAM NUSA MEGAH, PT	JL. BY PASS NGURAH RAI NO.34 DENPASAR	(0361) 720442	(0361) 720824		31009	SPRING BED, KASUR SPON	260
92	513100024	BALI RATTAN & MODERN FURNITURE	JL. KARANGSARI II NO. 1 DENPASAR	(0361) 285788	(0361) 286321		31001	FURNITURE KAYU	28
93	513100077	IBAL DESIGNS, CV	JL KEBO IWA SELATAN NO 39 PADANG SAMBIAN	(361) 410397	(0361) 410397	info@ibaldesign.com	31001	FURNITURE DARI KAYU	28

Lanjutan LAMPIRAN 15

NO	KIP	NAMA PERUSAHAAN	ALAMAT PERUSAHAAN	TELPON	FAX	EMAIL	KBLI	PRODUKSI UTAMA	TENAGA KERJA
(1)	(2)	(3)	(4)	(5)	(6)	(7)	(8)	(9)	(10)
94	513210003	NADYA SILVER, UD	JL. IMAM BONJOL GANG 100 / I NO. 7	(0361) 484039	(0361) 483274		32112	PERHIASAN PERAK	21
95	513690001	KAPIT MAS, PT	JL. KEBO IWA NO. 10 PADANGSAMBIAN, DENPASAR	(0361) 425762	(0361) 425762	accounting@kapitmas.com	32112	KERAJINAN PERAK	186
96	513690002	NANDINI SILVER	JL. TRENGGULI NO. 88 DENPASAR	(0361) 466029	(0361) 461826		32112	KERAJINAN PERAK	21

DATA

MENCERDASKAN BANGSA

<http://bali.bps.go.id>



Badan Pusat Statistik Provinsi Bali

Jl. Raya Puputan No. 1 Renon Denpasar 80226

Telp. (0361) 238159, Fax. (0361) 238162

Homepage: <http://bali.bps.go.id>

Email: bps5100@bps.go.id

ISSN 2355-2999

