



BADAN PUSAT STATISTIK
PROVINSI NUSA TENGGARA TIMUR

Pelopop
Data Statistik
Terpercaya
Untuk Semua

02 Agustus 2021

Berita Resmi Statistik





Indeks Harga Konsumen/Inflasi



Nilai Tukar Petani



Ekspor Impor



Pariwisata dan Transportasi



KF Distribusi BPS Provinsi NTT
Demarce M. Sabuna, SST, SE, M.Si



Perkembangan Indeks Harga Konsumen/Inflasi

No. 01/08/5300/Th. XXIV, 02 Agustus 2021





Inflasi (%) Juli 2021 Nusa Tenggara Timur, Kupang, Maumere dan Waingapu

Pelopor
Data Statistik
Terpercaya
Untuk Semua

Nusa Tenggara Timur **0,08%**

Inflasi Tahun Kalender 2021

1,29%

Inflasi Tahun ke Tahun
(Juli 2021 terhadap Juli 2020)

1,75%

Kota Kupang **0,14%**

Inflasi Tahun Kalender 2021

1,47%

Inflasi Tahun ke Tahun
(Juli 2021 terhadap Juli 2020)

1,55%

Kota Maumere **-0,01%**

Inflasi Tahun Kalender 2021

0,35%

Inflasi Tahun ke Tahun
(Juli 2021 terhadap Juli 2020)

2,59%

Kota Waingapu **-0,40%**

Inflasi Tahun Kalender 2021

0,88%

Inflasi Tahun ke Tahun
(Juli 2021 terhadap Juli 2020)

2,62%



Inflasi dan Andil Inflasi (%) Juli 2021

NTT, Kupang, Maumere dan Waingapu Menurut Kelompok Pengeluaran (2018 = 100)

Pelopor
Data Statistik
Terpercaya
Untuk Semua

Kelompok Pengeluaran	NTT		Kupang		Maumere		Waingapu	
	Inflasi	Andil	Inflasi	Andil	Inflasi	Andil	Inflasi	Andil
(1)	(2)	(3)	(4)	(5)	(5)	(6)	(7)	(8)
Inflasi Umum	0,08	0,08	0,14	0,14	-0,01	-0,01	-0,40	-0,40
1 MAKANAN, MINUMAN, DAN TEMBAKAU	-0,09	-0,03	0,16	0,05	-0,31	-0,12	-1,47	-0,65
2 PAKAIAN DAN ALAS KAKI	-0,04	0,00	-0,06	0,00	0,00	0,00	0,01	0,00
3 PERUMAHAN, AIR, LISTRIK, DAN BAHAN BAKAR RUMAH TANGGA	0,44	0,08	0,51	0,09	0,19	0,04	0,13	0,02
4 PERLENGKAPAN, PERALATAN, DAN PEMELIHARAAN RUTIN RUMAH TANGGA	0,50	0,02	0,58	0,03	0,01	0,00	0,36	0,02
5 KESEHATAN	0,10	0,00	0,04	0,00	0,00	0,00	0,68	0,01
6 TRANSPORTASI	-0,04	0,00	-0,06	-0,01	0,09	0,01	0,07	0,01
7 INFORMASI, KOMUNIKASI DAN JASA KEUANGAN	0,10	0,01	-0,26	-0,01	1,66	0,08	2,15	0,09
8 REKREASI, OLAHRAGA, DAN BUDAYA	0,03	0,00	0,03	0,00	0,00	0,00	0,00	0,00
9 PENDIDIKAN	0,00	0,00	0,00	0,00	0,00	0,00	0,00	0,00
10 PENYEDIAAN MAKANAN DAN MINUMAN/RESTORAN	0,00	0,00	0,00	0,00	0,00	0,00	0,00	0,00
11 PERAWATAN PRIBADI DAN JASA LAINNYA	0,02	0,00	-0,12	-0,01	-0,19	-0,01	1,54	0,10
KOMPONEN BAHAN MAKANAN	-0,21	-0,05	0,11	0,03	-0,39	-0,11	-1,86	-0,67



Series Inflasi Month-to-Month

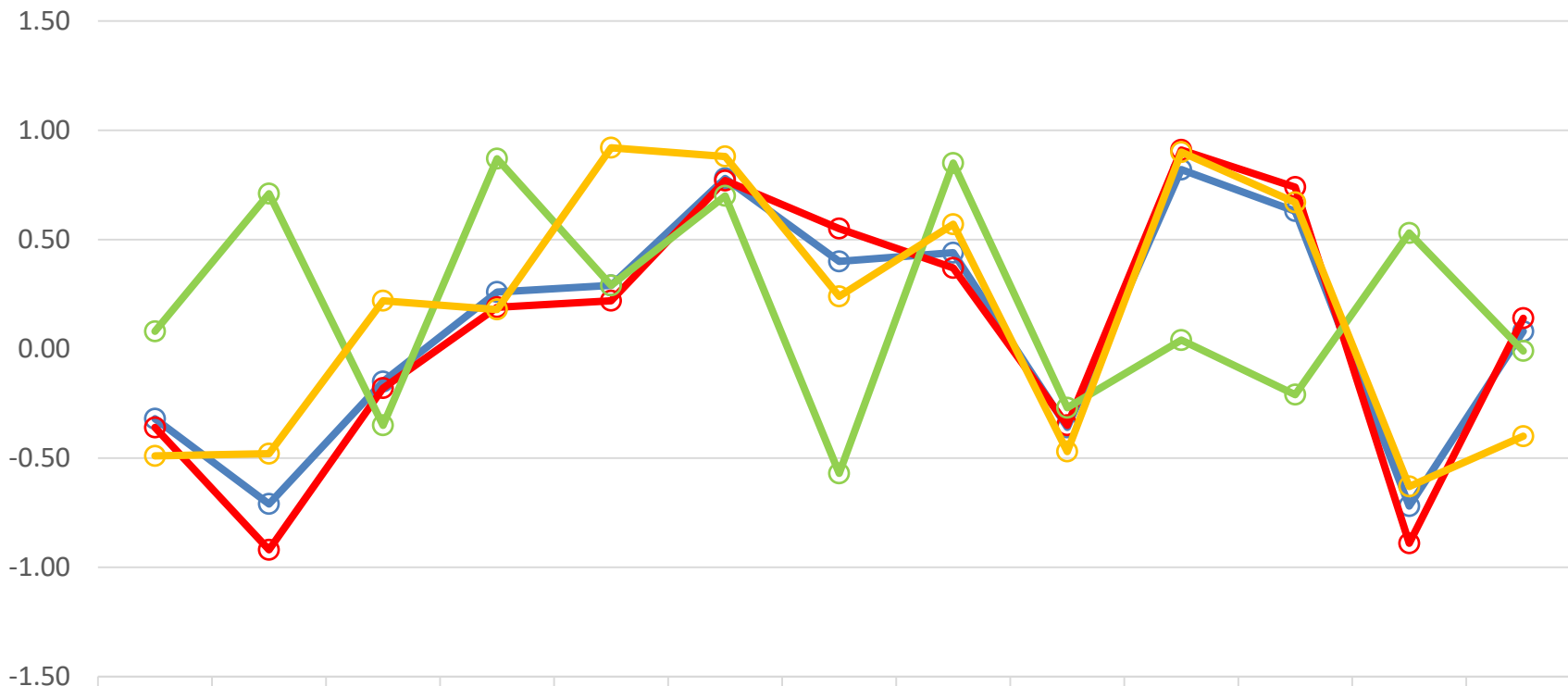

	Juli'20	Aug'20	Sept'20	Okt'20	Nov'20	Des'20	Jan'21	Feb'21	Mar'21	Apr'21	Mei'21	Juni'21	Juli'21
NTT	-0.32	-0.71	-0.15	0.26	0.29	0.78	0.40	0.44	-0.36	0.82	0.63	-0.72	0.08
KPG	-0.36	-0.92	-0.18	0.19	0.22	0.77	0.55	0.37	-0.35	0.91	0.74	-0.89	0.14
MOF	0.08	0.71	-0.35	0.87	0.29	0.70	-0.57	0.85	-0.27	0.04	-0.21	0.53	-0.01
WGP	-0.49	-0.48	0.22	0.18	0.92	0.88	0.24	0.57	-0.47	0.90	0.67	-0.63	-0.40



10 Komoditas Utama Penyumbang/Penghambat Inflasi Juli 2021

Pelopor
Data Statistik
Terpercaya
Untuk Semua

NUSA TENGGARA TIMUR		KOTA KUPANG		KOTA MAUMERE		KOTA WAINGAPU	
IKAN KEMBUNG	0,11	IKAN KEMBUNG	0,12	IKAN SELAR/ IKAN TUDE	0,12	IKAN TONGKOL	0,14
DAGING BABI	0,07	DAGING BABI	0,08	BIAYA PULSA PONSEL	0,07	IKAN KEMBUNG	0,11
TUKANG BUKAN MANDOR	0,06	TUKANG BUKAN MANDOR	0,08	CABAI RAWIT	0,07	BIAYA PULSA PONSEL	0,08
SEMANGKA	0,03	SEMANGKA	0,04	IKAN TUNA	0,06	SIRIH	0,05
CABAI RAWIT	0,03	CABAI RAWIT	0,04	IKAN LAYANG	0,04	PISANG	0,04
IKAN TONGKOL	0,02	TAHU MENTAH	0,02	SENG	0,04	LABU SIAM/JIPANG	0,03
TAHU MENTAH	0,02	IKAN TONGKOL	0,02	SAWI PUTIH	0,03	SABUN MANDI	0,02
IKAN EKOR KUNING	0,02	DAGING AYAM RAS	0,02	DAGING BABI	0,03	IKAN EKOR KUNING	0,02
IKAN TEMBANG	0,02	IKAN TEMBANG	0,02	MINYAK GORENG	0,02	TEH	0,01
BIAYA PULSA PONSEL	0,02	DAUN KELOR	0,02	ASAM	0,01	IKAN KAKAP MERAH	0,01

NUSA TENGGARA TIMUR		KOTA KUPANG		KOTA MAUMERE		KOTA WAINGAPU	
TOMAT	-0,13	TOMAT	-0,15	TOMAT	-0,16	SAWI HIJAU	-0,18
WORTEL	-0,06	SAWI PUTIH	-0,08	SAWI HIJAU	-0,07	KANGKUNG	-0,12
SAWI PUTIH	-0,06	WORTEL	-0,07	IKAN TONGKOL	-0,06	CABAI RAWIT	-0,10
BUNCIS	-0,04	BUNCIS	-0,04	LABU SIAM/JIPANG	-0,04	DAUN SINGKONG	-0,08
BAWANG MERAH	-0,04	BAWANG MERAH	-0,04	TAUGE/KECAMBAH	-0,03	DAGING AYAM RAS	-0,08
KANGKUNG	-0,03	KACANG PANJANG	-0,02	TALAS/KELADI	-0,03	BAYAM	-0,07
BAYAM	-0,02	KANGKUNG	-0,02	BAWANG MERAH	-0,03	TERONG	-0,06
KACANG PANJANG	-0,02	BAYAM	-0,02	CABAI MERAH	-0,02	BUNGA PEPAYA	-0,05
SAWI HIJAU	-0,02	TELEPON SELULER	-0,01	DAGING AYAM RAS	-0,02	KACANG PANJANG	-0,05
DAUN SINGKONG	-0,02	TAUGE/KECAMBAH	-0,01	TELUR AYAM RAS	-0,02	BERAS	-0,05



Dari 90 Kota IHK

- 61 Kota Mengalami Inflasi
- 29 Kota Mengalami Deflasi



Inflasi Tertinggi → Sorong (1,51%)



Inflasi Terendah → Sampit (0,01%)



Deflasi Tertinggi → Manokwari (-0,60%)



Deflasi Terendah → Maumere dan Samarinda (-0,01%)



BADAN PUSAT STATISTIK
PROVINSI NUSA TENGGARA TIMUR

DATA
MENCERDASKAN
BANGSA

Berita Resmi Statistik

No 02/08/5300/Th.XXIV 2 Agustus 2021

Nilai Tukar Petani Nusa Tenggara Timur





NILAI TUKAR PETANI NTT JUNI-JULI 2021

Kelompok/SubKelompok	Indeks Gabungan Subsektor		Persentase Perubahan
	Juni	Juli	
(1)	(2)	(3)	(4)
1. INDEKS HARGA YANG DITERIMA PETANI	100,94	101,53	0,59
2. INDEKS HARGA YANG DIBAYAR PETANI	106,97	106,81	-0,15
2.1. KONSUMSI RUMAH TANGGA	107,18	106,99	-0,18
2.1.1. Makanan, Minuman dan Tembakau	107,95	107,63	-0,30
2.1.2. Pakaian dan Alas Kaki	110,55	110,72	0,15
2.1.3. Perumahan, Air, Listrik dan Bahan Bakar Rumah Tangga	103,99	104,29	0,29
2.1.4. Perlengkapan, Peralatan dan Pemeliharaan Rutin RuTa	108,64	108,69	0,05
2.1.5. Kesehatan	107,05	107,02	-0,03
2.1.6. Transportasi	103,69	103,67	-0,02
2.1.7. Informasi, Komunikasi dan Jasa Keuangan	102,44	102,44	0,00
2.1.8. Rekreasi, Olahraga, dan Budaya	111,55	111,78	0,21
2.1.9. Pendidikan	102,08	102,08	0,00
2.1.10. Penyediaan Makanan dan Minuman/Restoran	105,99	106,00	0,01
2.1.11. Perawatan Pribadi dan Jasa Lainnya	103,34	103,43	0,09
2.2. BIAYA PRODUKSI & PENAMBAHAN BARANG MODAL	105,69	105,81	0,11
2.2.1. Bibit	104,27	104,22	-0,05
2.2.2. Pupuk, Pestisida, obat dan pakan	106,10	106,21	0,10
2.2.3. Sewa dan Pengeluaran Lainnya	99,97	100,20	0,22
2.2.4. Transportasi dan Komunikasi	105,68	105,86	0,17
2.2.5. Penambahan Barang Modal	107,89	107,87	-0,02
2.2.6. Upah Buruh Tani	107,57	107,83	0,24
3. NILAI TUKAR PETANI	94,36	95,06	0,74
4. NILAI TUKAR USAHA PERTANIAN	95,51	95,96	0,48



Perkembangan Nilai Tukar Petani (NTP)

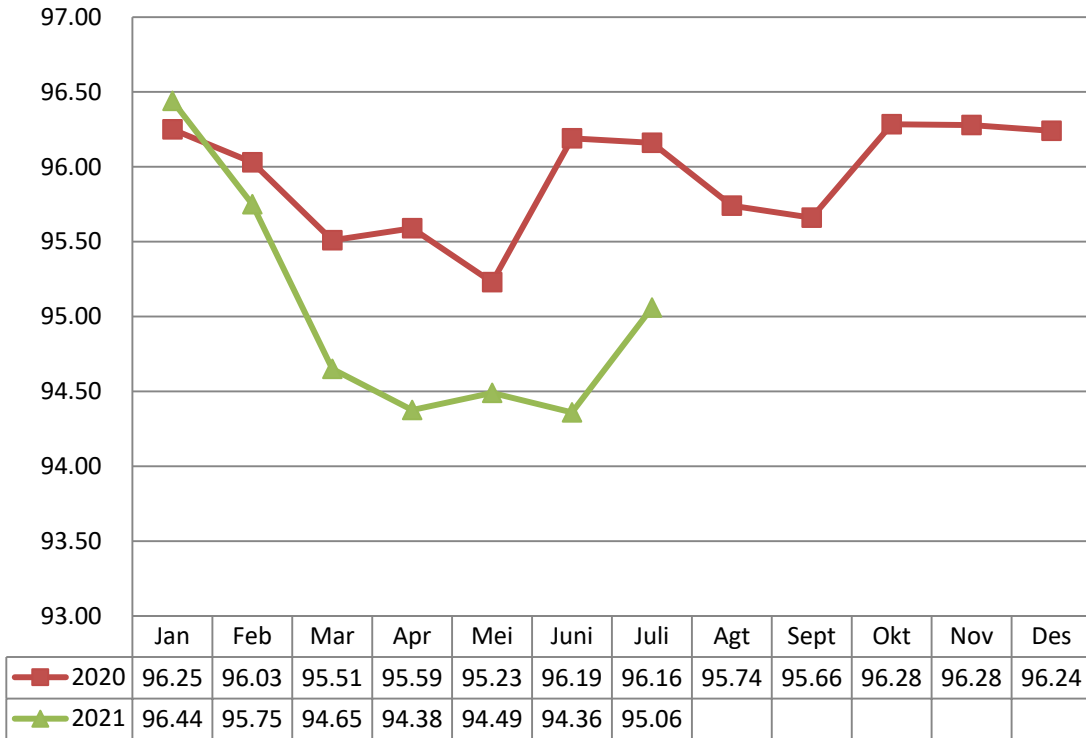

NTP Sub Sektor	Juni	Juli	%
1.Tanaman Pangan	92,83	93,94	↑ 1,19
2.Hortikultura	105,50	105,71	↑ 0,20
3.Pekebunan	91,36	91,56	↑ 0,22
4.Peternakan	103,85	104,00	↑ 0,14
5.Perikanan	92,56	92,45	↓ -0,12
5.1 Budidaya Perikanan	90,82	90,57	↓ -0,28
5.2 Penangkapan Ikan	93,14	93,07	↓ -0,07
NTP	94,36	95,06	↑ 0,74



NTP Juli
Naik 0,74 %
(m to m)





Perkembangan Nilai Tukar Usaha Petani (NTUP)

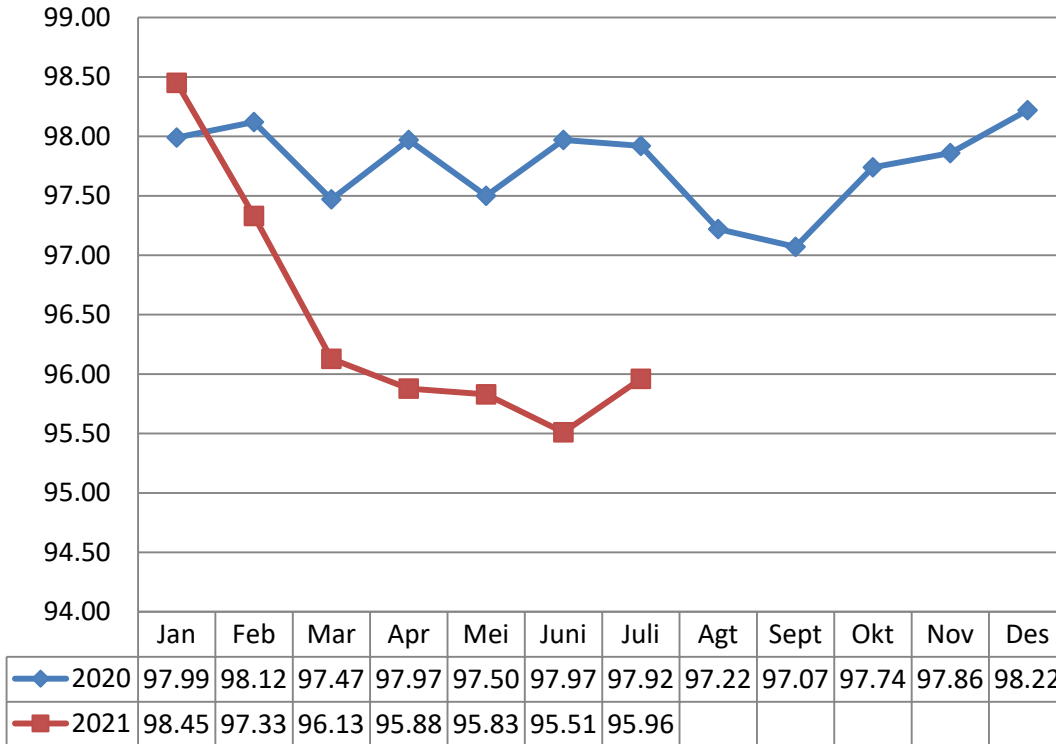

NTUP Juli
Naik 0,48 %
(m to m)



NTP Sub Sektor	Juni	Juli	%
1. Tanaman Pangan	93,58	94,37	↑ 0,84
2. Hortikultura	105,11	105,16	↑ 0,05
3. Pekebunan	92,89	92,92	↑ 0,03
4. Peternakan	106,66	106,72	↑ 0,06
5. Perikanan	94,60	94,44	↓ -0,16
5.1 penangkapan ikan	94,99	94,90	↓ -0,10
5.2 Budidaya Ikan	93,40	93,05	↓ -0,37
NTUP	95,51	95,96	↑ 0,48



Inflasi Petani Pedesaan NTT Januari 2019-Juli 2021

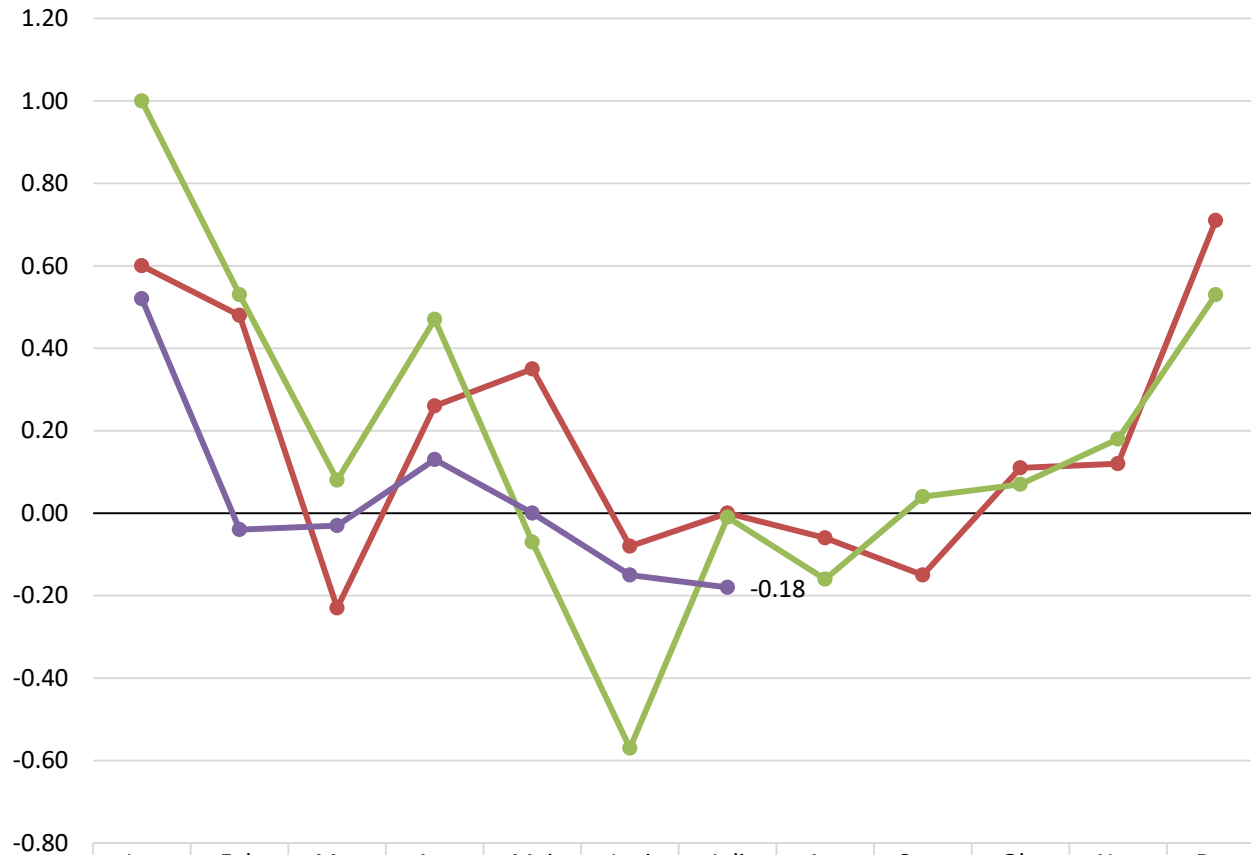

	Jan	Feb	Mar	Apr	Mei	Juni	Juli	Agt	Sept	Okt	Nov	Des
2019	0.60	0.48	-0.23	0.26	0.35	-0.08	0.00	-0.06	-0.15	0.11	0.12	0.71
2020	1.00	0.53	0.08	0.47	-0.07	-0.57	-0.01	-0.16	0.04	0.07	0.18	0.53
2021	0.52	-0.04	-0.03	0.13	0.00	-0.15	-0.18					

Inflasi Petani Pedesaan

Year on Year= 0,91%

Tahun Kalender= 0,24%

M to M = -0,18%



**BADAN PUSAT STATISTIK
PROVINSI NUSA TENGGARA TIMUR**

BERITA RESMI STATISTIK

NO. 03/08/5300/TH.XXIV, 2 AGUSTUS 2021

PERKEMBANGAN EKSPOR IMPOR NUSA TENGGARA TIMUR





PERKEMBANGAN EKSPOR MENURUT PELABUHAN EKSPOR

Nilai Ekspor Juni 2021 Mencapai **US\$ 1.289.452**
Naik 6,75 Persen Dibanding Mei 2021

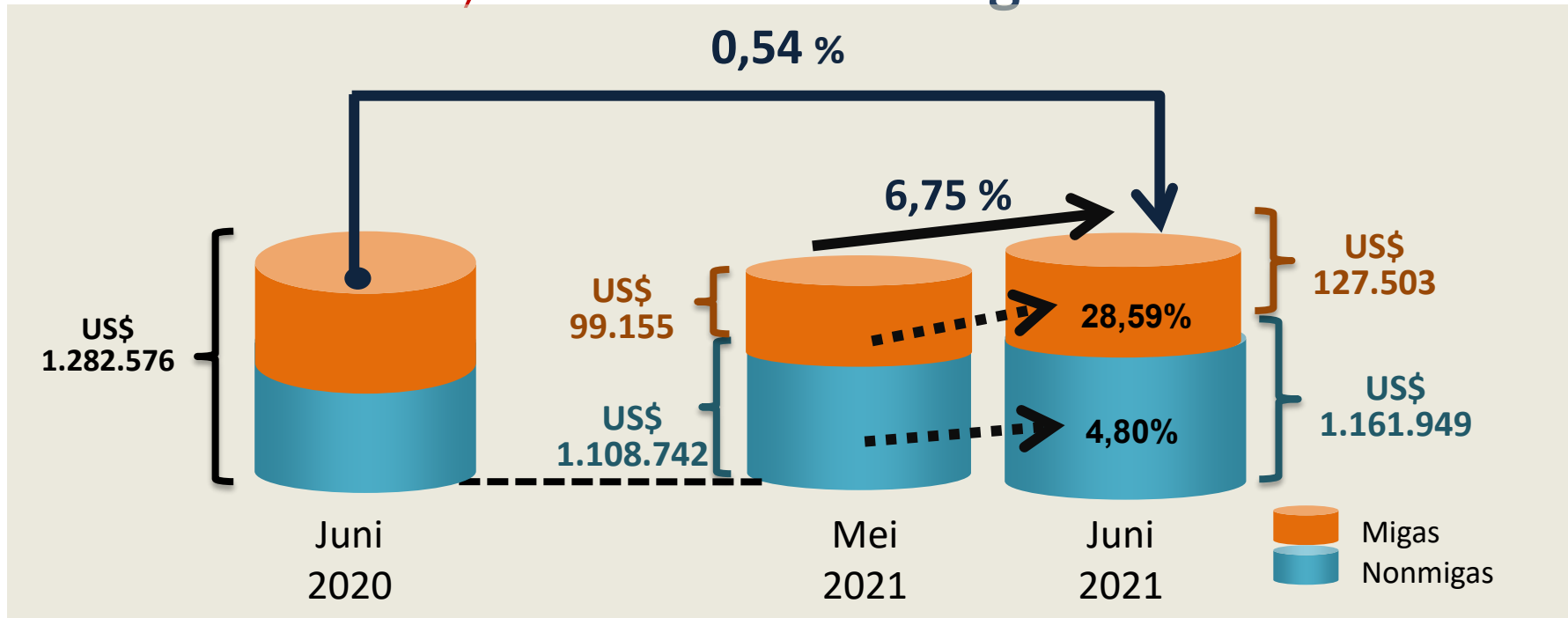

- Secara umum, nilai ekspor NTT pada bulan Juni 2021 mencapai US \$ 1.289.452 **naik 6,75 persen** dibanding Mei 2021 yang sebesar US \$ 1.207.897.
- Jika dirinci menurut jenis barang ekspor, maka jenis ekspor terbanyak pada Juni 2021 adalah komoditas nonmigas yaitu sebesar US \$ 1.161.949 atau **naik 4,80 persen** dibanding Mei 2021 yang sebesar US \$ 1.108.742. Sementara itu, komoditas migas juga mengalami **peningkatan** nilai ekspor sebesar **28,59 persen** dibanding bulan sebelumnya karena pada Mei 2021 nilai ekspor migas sebesar US \$ 99.155.
- Jika dibandingkan dengan bulan yang sama pada tahun sebelumnya, maka terlihat adanya peningkatan nilai ekspor di Juni 2021 sebesar 0,54 persen (dari US \$ 1.282.576 menjadi US \$ 1.289.452).



EKSPOR BEBERAPA KELOMPOK KOMODITAS NTT MEI 2021– JUNI 2021

KELOMPOK KOMODITAS	NILAI (US \$)		% PERUBAHAN JUNI 2021 THD MEI 2021
	MEI 2021	JUNI 2021	
(1)	(2)	(3)	(4)
Garam, Belerang, Kapur (25)	211.859	220.585	4,12
Bahan Bakar Mineral (27)	99.155	127.503	28,59
Minyak Atsiri, Kosmetik Wangi-wangian (33)	42.134	126.861	201,09
Perabot, Penerangan Rumah (94)	187.723	125.750	-33,01
Kendaraan dan Bagiannya (87)	139.611	76.013	-45,55
Lainnya	527.415	612.740	16,18
JUMLAH	1.207.897	1.289.452	6,75

Jenis barang ekspor Provinsi NTT yang terbesar pada bulan Juni 2021 adalah Garam, Belerang, Kapur (17,11 persen); diikuti oleh Bahan Bakar Mineral (9,89 persen); Minyak Atsiri, Kosmetik Wangi-wangian (9,84 persen) serta Perabot, Penerangan Rumah (9,75 persen). Sedangkan barang ekspor lainnya memiliki sumbangan di bawah 6,00 persen.

Kelompok Minyak Atsiri, Kosmetik Wangi-wangian mengalami peningkatan permintaan ekspor tertinggi dari bulan sebelumnya yaitu mencapai 201,09 persen, sedangkan Kendaraan dan Bagiannya mengalami penurunan permintaan ekspor tertinggi dibanding bulan sebelumnya sebesar 45,55 persen.



Ekspor Provinsi Asal Barang Menurut Negara Tujuan

Juni 2021

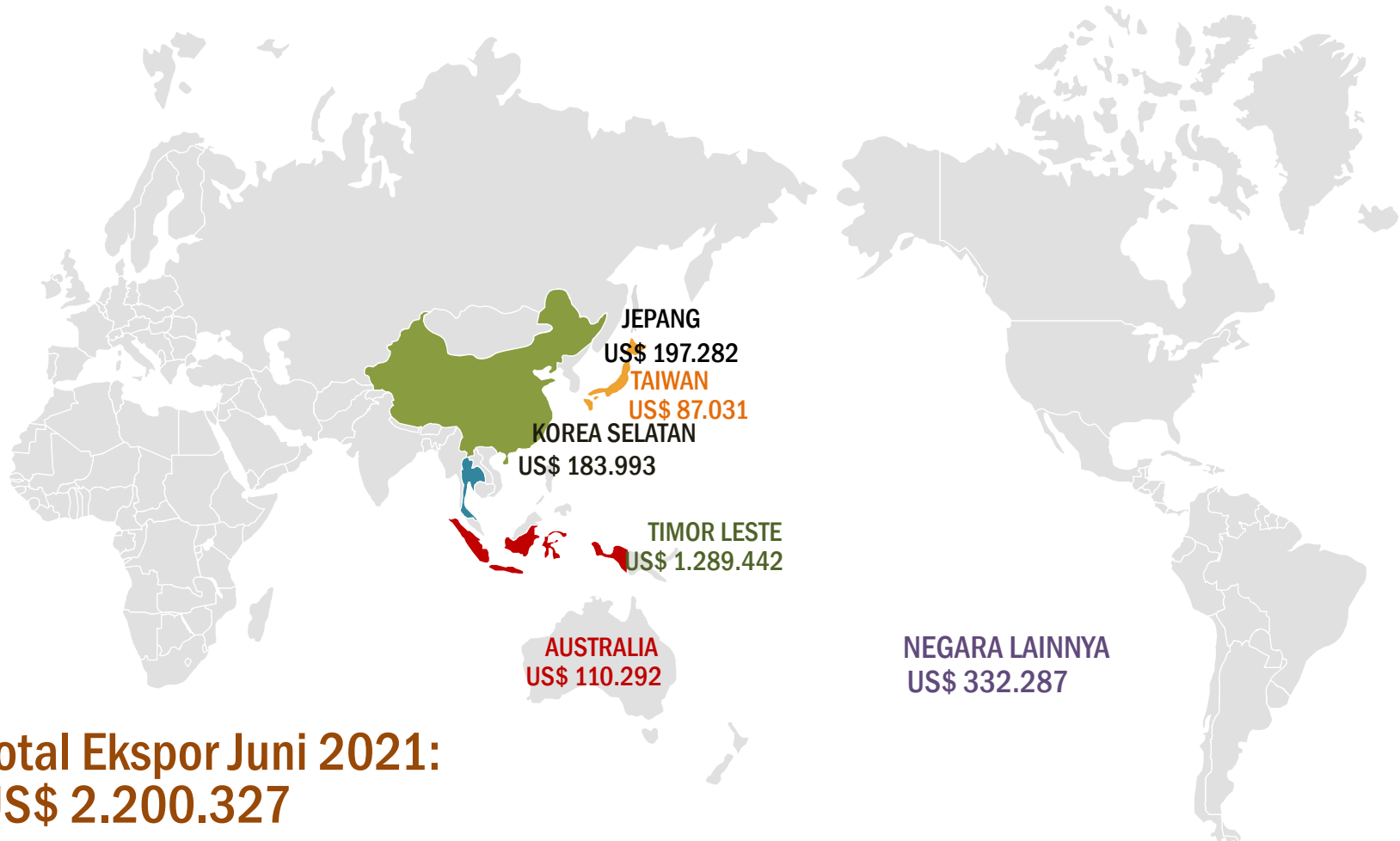

**Total Ekspor Juni 2021:
US\$ 2.200.327**

Komoditas ekspor Provinsi NTT bulan Juni 2021 paling banyak dikirim ke Timor Leste sebesar US \$ 1.289.442 atau 58,60 persen dari total ekspor NTT.

Terbanyak kedua adalah ke Jepang sebesar US \$ 197.282 atau 8,97 persen, lalu diikuti Korea Selatan sebesar US \$ 183.993 atau 8,36 persen dari total ekspor NTT, sedangkan negara lainnya besarnya kurang dari enam persen.



PERKEMBANGAN IMPOR

Nilai Impor Juni 2021 Mencapai **US\$ 3.317.908**

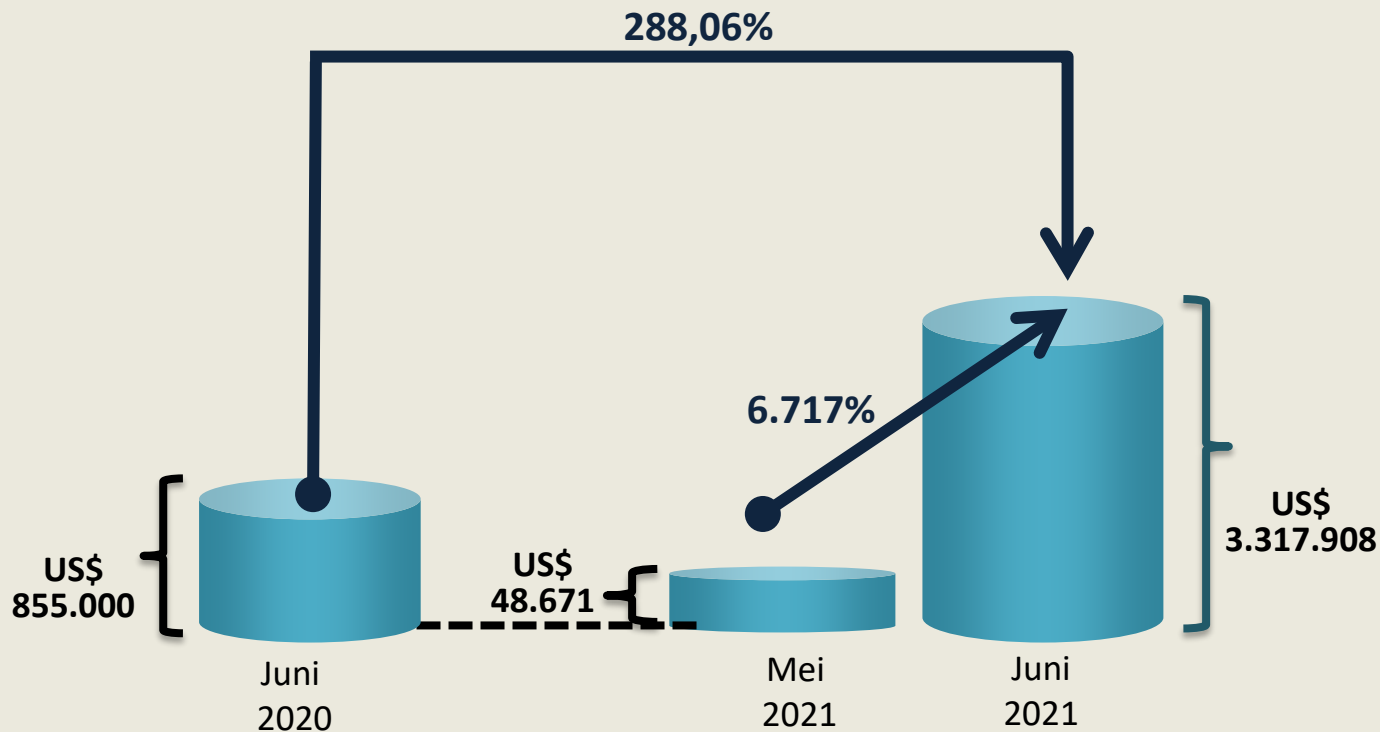

- Nilai impor Provinsi NTT pada bulan Juni 2021 adalah sebesar US \$ 3.317.908 setelah pada bulan sebelumnya yaitu Mei 2021 NTT melakukan impor sebesar US \$ 48.671.
- Jika dibandingkan dengan bulan yang sama pada tahun sebelumnya (Juni 2020), maka terjadi peningkatan sebanyak 288,06 persen.



Neraca Perdagangan Menurut Pelabuhan Ekspor Impor Juni 2021



**JUNI 2021
DEFISIT
US\$ 2,03 Juta**

Juta US\$

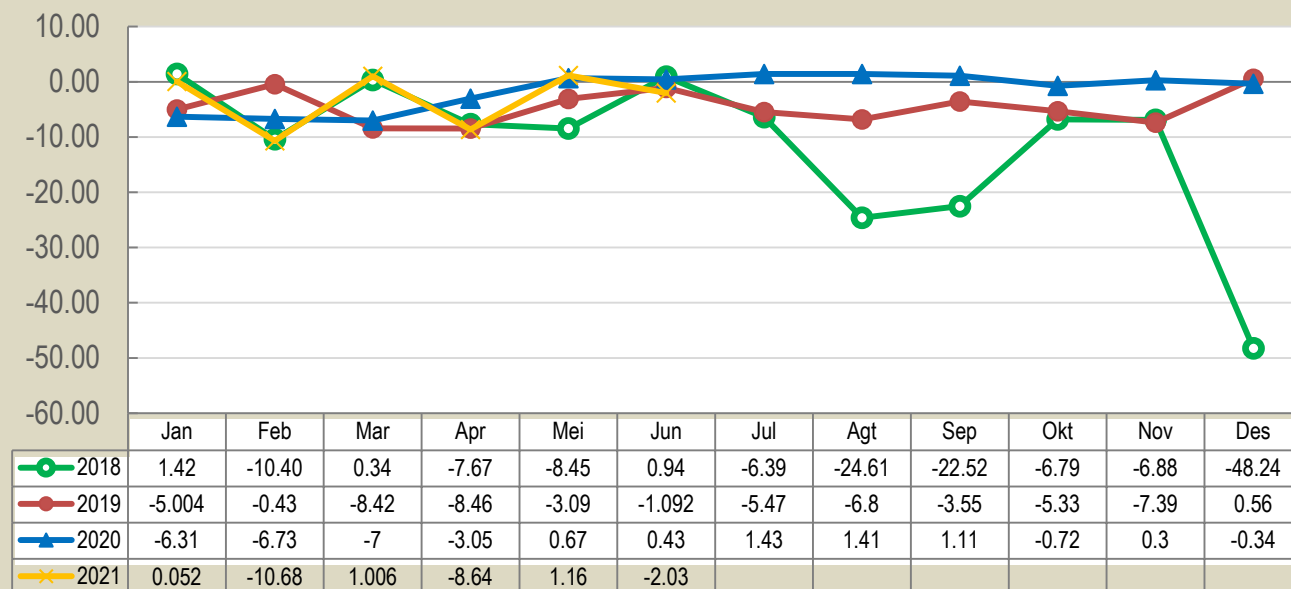

Ringkasan Nilai Ekspor-Impor Nusa Tenggara Timur, Juni 2021 (US\$)

Uraian	Ekspor	Impor	Selish
(1)	(2)	(3)	(4)
Total	1.289.452	3.317.908	-2.028.456
Migas	127.503	3.086.609	-2.959.106
Nonmigas	1.161.949	231.299	930.650

Tercatat pada bulan Juni 2021 Provinsi NTT mengalami defisit US \$ 2,03 juta.

Setelah pada Mei 2021 neraca perdagangan NTT bernilai positif atau surplus, maka pada bulan Juni 2021 neraca perdagangan NTT menunjukkan adanya defisit.



Neraca Perdagangan Menurut Pelabuhan Ekspor Impor Tahun 2021



**2021
DEFISIT
US\$ 19,13 Juta**

Juta US\$

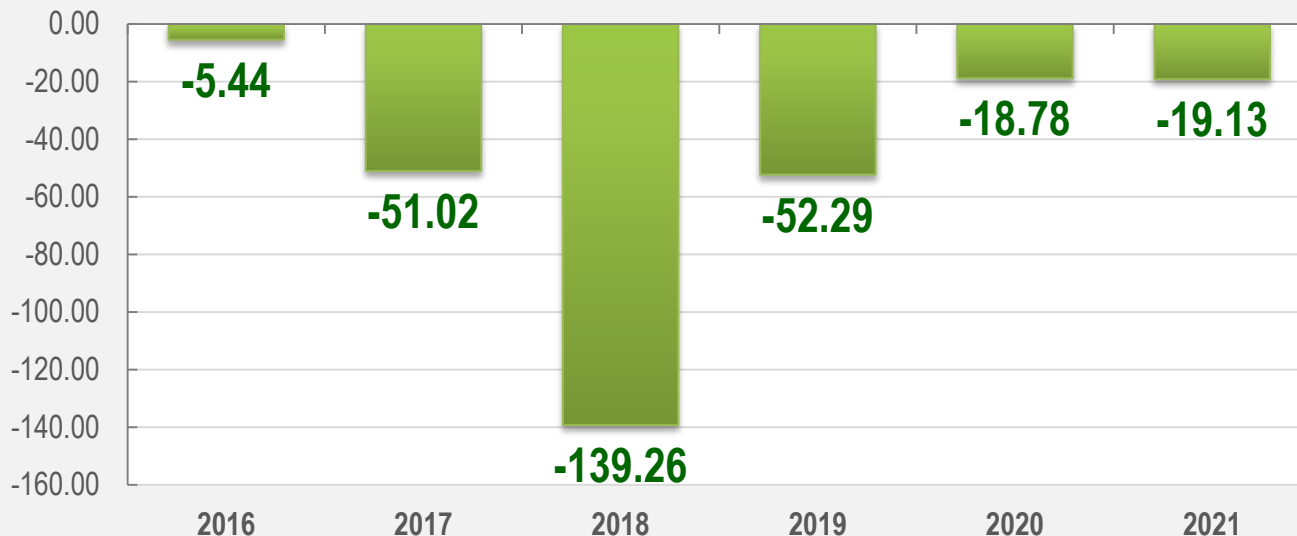

Ringkasan Nilai Ekspor-Impor Nusa Tenggara Timur (US\$)

Tahun	Uraian		
	Ekspor	Impor	Selisih
(1)	(5)	(6)	(7)
2016	23.647.067	29.091.148	-5.444.081
2017	22.683.281	73.706.153	-51.022.872
2018	17.808.375	157.068.893	-139.260.518
2019	16.279.935	68.570.627	-52.290.692
2020	15.865.546	34.649.332	-18.783.786
2021 (Jan-Juni)	5.710.914	24.842.911	-19.131.997

Senada dengan kondisi bulan Juni yang mengalami defisit neraca perdagangan, secara keseluruhan pada tahun 2021, NTT juga mengalami defisit sebesar US \$ 19,13 juta.



Neraca Perdagangan Menurut Provinsi Asal-Impor Juni 2021



**JUNI 2021
DEFISIT
US\$ 1,12 Juta**

Juta US\$

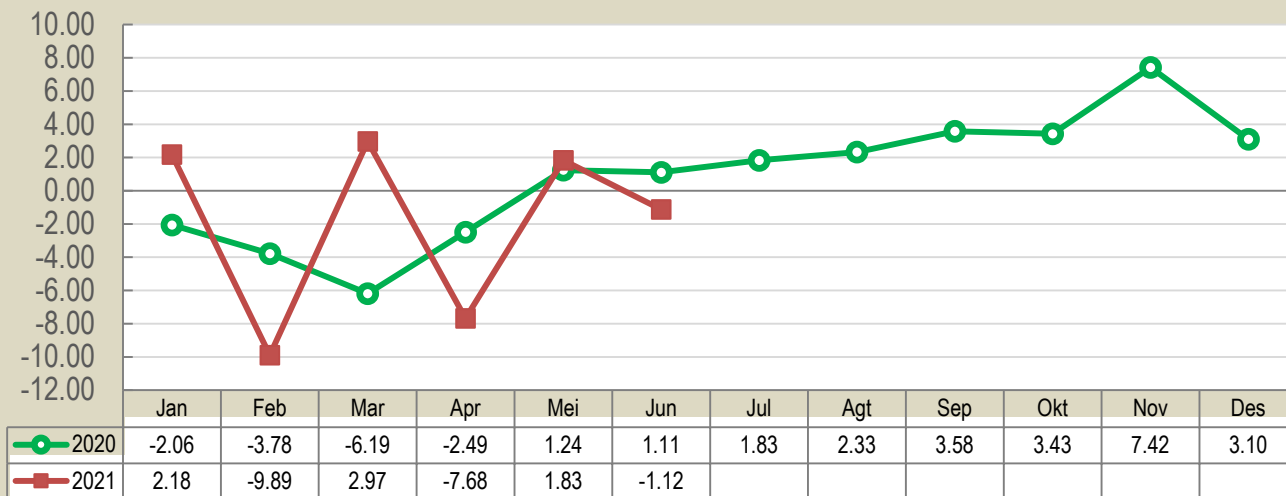

Ringkasan Nilai Ekspor Provinsi Asal-Impor Nusa Tenggara Timur, Juni 2021 (US\$)

Uraian	Ekspor Provinsi Asal	Impor	Selisih
(1)	(2)	(3)	(4)
Total	2.200.327	3.317.908	-1.117.581
Migas	127.503	3.086.609	-2.959.106
Nonmigas	2.072.824	231.299	1.841.525



BADAN PUSAT STATISTIK
PROVINSI NUSA TENGGARA TIMUR

DATA
MENCERDASKAN
BANGSA

Berita Resmi Statistik

No. 04/08/53/Th.XXIV, 2 Agustus 2021

PERKEMBANGAN TPK HOTEL BINTANG DAN ANGKUTAN UDARA NUSA TENGGARA TIMUR

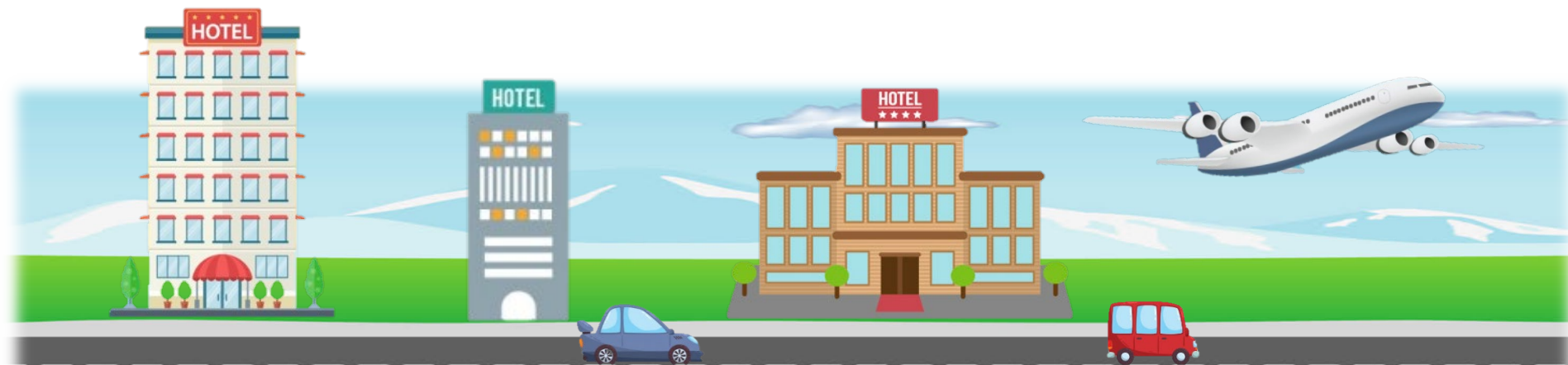



TINGKAT PENGHUNIAN KAMAR (TPK) HOTEL BINTANG NTT JUNI 2020 – JUNI 2021 (PERSEN)

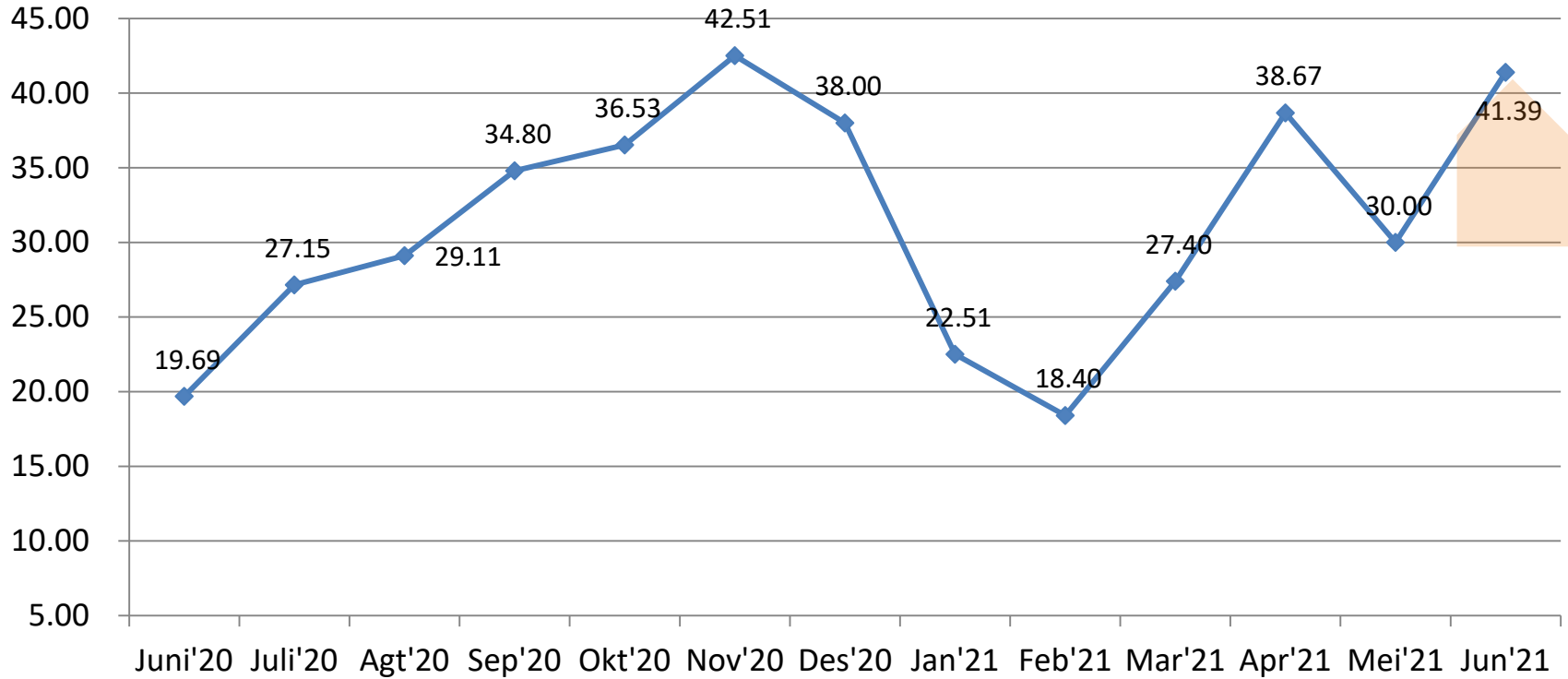

	Jan	Feb	Mar	Apr	Mei	Jun	Jul	Agt	Sep	Okt	Nov	Des
2019	35.39	45.40	44.88	54.73	49.52	51.40	53.12	58.72	52.26	55.59	52.55	53.75
2020	39.26	38.50	25.19	13.32	11.57	19.69	27.15	29.11	34.80	36.53	42.51	38.00
2021	22.51	18.40	27.40	38.67	30.00	41.39						



JUMLAH TAMU DAN LAMA MENGINAP DI HOTEL BINTANG DI NTT BULAN JUNI 2021

Mancanegara



Jumlah Tamu Menginap: **900** orang
Rata-rata Lama Menginap : 1,87 hari

Jumlah Tamu Menginap : **33.757** orang
Rata-rata Lama Menginap : 1,62 hari



Nusantar

a

TPK Hotel Bintang NTT Juni 2021
41,39 persen

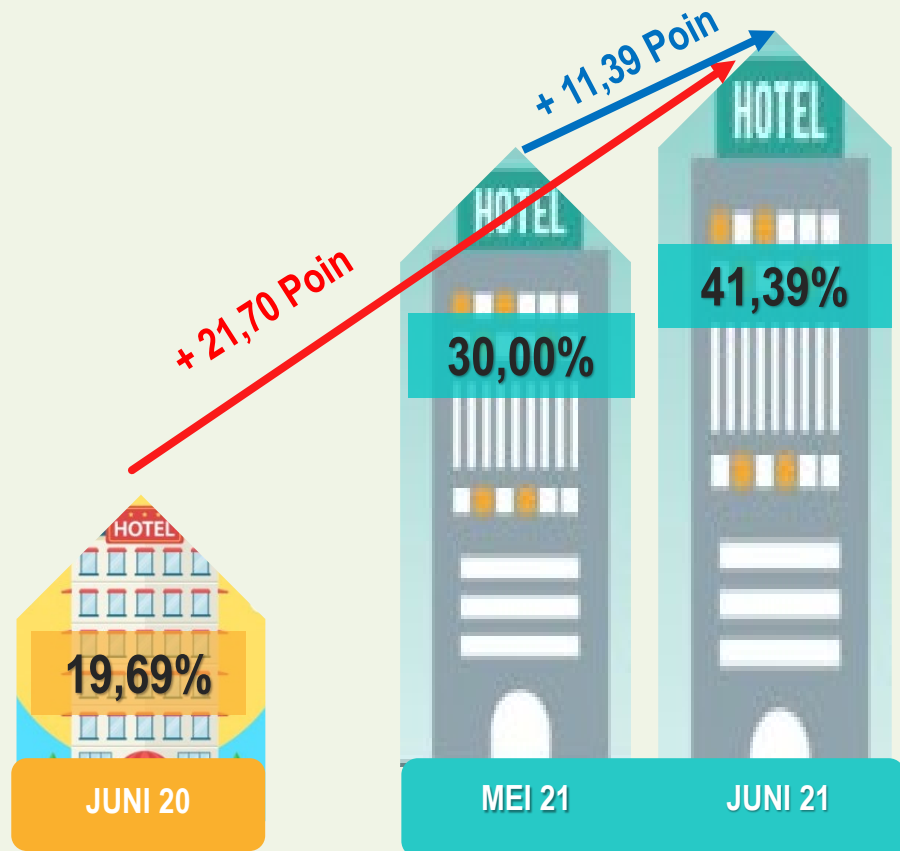



JUMLAH PENUMPANG ANGKUTAN UDARA DATANG DAN BERANGKAT DI NTT BULAN MEI 2021 – JUNI 2021 (ORANG)

**PENUMPANG
DATANG**

ARRIVAL

Mei 21

Juni 21

+74,46%

70 226

122 513



**PENUMPANG
BERANGKAT**

DEPARTURE

BERANGKAT

Mei 21

Juni 21

+60,36%

67 122

107 640



Jumlah penumpang angkutan udara yang datang ke NTT pada bulan Juni 2021 sebanyak **122.513** orang, sedangkan penumpang yang berangkat sebanyak **107.640** orang.



PENUMPANG ANGKUTAN UDARA MENURUT BANDARA DI NTT BULAN MEI 2021 – JUNI 2021(ORANG)

NO	BANDARA	PENUMPANG DATANG			PENUMPANG BERANGKAT			JUMLAH PENUMPANG		
		Mei	Juni	Perubahan (%)	Mei	Juni	Perubahan (%)	Mei	Juni	Perubahan (%)
1	2	3	4	5	6	7	8	9	10	11
1	Eltari, Kota Kupang	35,392	61,566	73.95	31,304	48,160	53.85	66,696	109,726	64.52
2	Komodo, Manggarai Barat	13,830	23,945	73.14	13,803	22,629	63.94	27,633	46,574	68.54
3	Umbu Mehang Kunda, Sumba Timur	4,171	7,398	77.37	4,327	7,221	66.88	8,498	14,619	72.03
4	H. H. Aroeboesman, Ende	3,961	6,773	70.99	4,058	6,493	60.00	8,019	13,266	65.43
5	Frans Seda, Sikka	3,437	6,202	80.45	3,791	5,756	51.83	7,228	11,958	65.44
6	Tambolaka, Sumba Barat Daya	2,123	3,617	70.37	2,292	4,676	104.01	4,415	8,293	87.84
7	Tureleleo, Ngada	1,584	2,629	65.97	1,703	2,622	53.96	3,287	5,251	59.75
8	Mali, Alor	1,575	2,518	59.87	1,645	2,719	65.29	3,220	5,237	62.64
9	Gewayantana, Flores Timur	1,416	2,132	50.56	1,392	1,705	22.49	2,808	3,837	36.65
10	Lekunik, Rote Ndao	1,107	1,808	63.32	1,124	1,830	62.81	2,231	3,638	63.07
11	A. A. Bere Tallo, Belu	821	1,449	76.49	812	1,399	72.29	1,633	2,848	74.40
12	Frans Sales Lega, Manggarai	541	1,433	164.88	556	1,387	149.46	1,097	2,820	157.06
13	Wunopito, Lembata	-	655	-	-	582	-	-	1,237	-
14	Terdamu, Sabu Raijua	268	388	44.78	315	461	46.35	583	849	45.63
JUMLAH		70,226	122,513	74.46	67,122	107,640	60.36	137,348	230,153	67.57

Empat bandara sipil dengan jumlah penumpang datang dan berangkat terbanyak adalah Bandara El Tari-Kota Kupang (47,68 persen), Komodo-Manggarai Barat (20,24 persen), Umbu Mehang Kunda-Sumba Timur (6,35 persen), dan H. H. Aroeboesman-Ende (5,76 persen).



JUMLAH PENUMPANG ANGKUTAN UDARA DI NUSA TENGGARA TIMUR JANUARI 2017 – JUNI 2021 (ORANG)

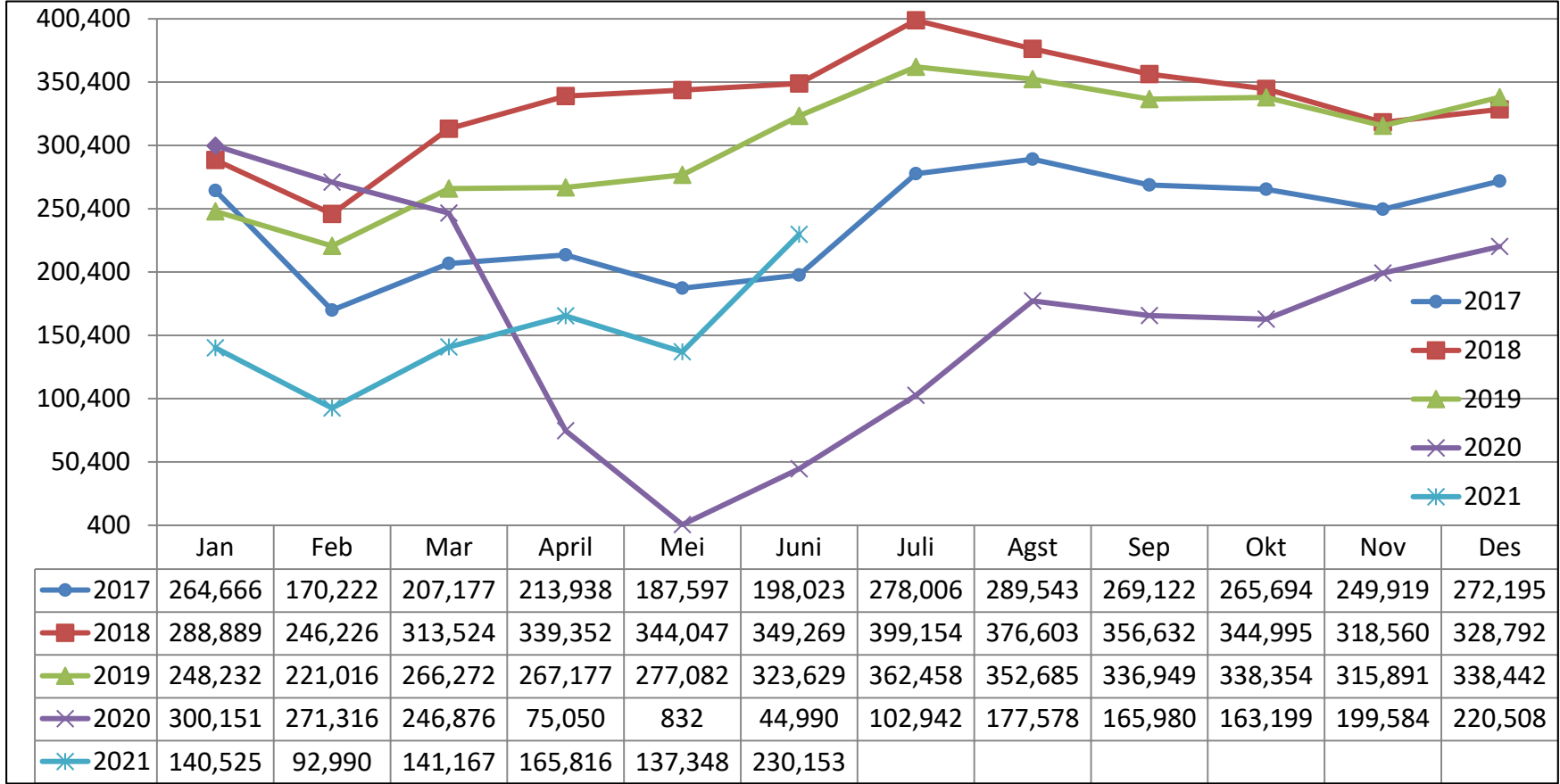

Jumlah penumpang angkutan udara pada Juni 2021 sebanyak 230 153 orang atau meningkat dibandingkan dengan bulan Juni 2020 yang berjumlah 44 990 orang. Adapun jumlah penumpang pada bulan Juni 2021 mengalami kenaikan sebesar 67,57 persen dibandingkan bulan Mei 2021 yang berjumlah 137 348 orang.



WISATAWAN MANCANEGARA YANG MASUK KE INDONESIA MELALUI PINTU MASUK ATAMBUA JUNI 2020 – JUNI 2021(ORANG)

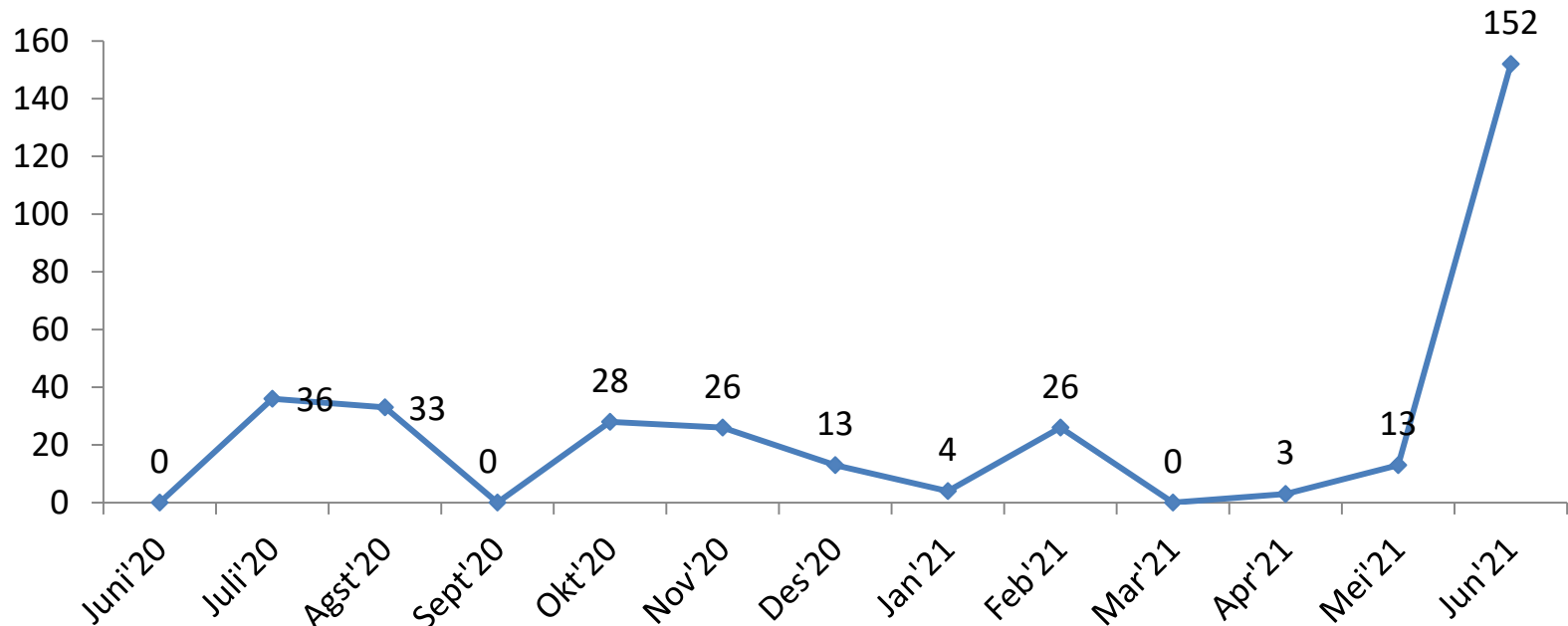

Pada Juni 2021, jumlah wisatawan mancanegara yang masuk ke Indonesia melalui pintu darat lintas batas Atambua sebanyak 152 orang, jumlah ini mengalami kenaikan yang sangat tinggi yaitu sebesar 1.069,23 persen apabila dibandingkan dengan jumlah wisatawan mancanegara yang masuk pada bulan Mei 2021 yaitu sebanyak 13 orang.



Terima Kasih

ntt.bps.go.id



Jl. R. Suprpto No. 5 Kupang



(021) 3841195, 3842508, 3810291



(021) 3857046



bps5300@bps.go.id



Badan Pusat Statistik (Page)



[@bps_statistics](https://twitter.com/bps_statistics)