



BADAN PUSAT STATISTIK
PROVINSI JAWA TIMUR

Pelopop
Data Statistik
Terpercaya
Untuk Semua

No.22/03/35/Thn. XVIII, 16 Maret 2020

Berita Resmi Statistik





 **BADAN PUSAT STATISTIK
PROVINSI JAWA TIMUR**

Pelopor
Data Statistik
Terpercaya
Untuk Semua

PERKEMBANGAN EKSPOR IMPOR JAWA TIMUR

16 Maret 2020

EKSPOR

IMPOR



BADAN PUSAT STATISTIK
PROVINSI JAWA TIMUR

Pelopor
Data Statistik
Terpercaya
Untuk Semua

PERKEMBANGAN EKSPOR JAWA TIMUR





PERKEMBANGAN EKSPOR

Nilai Ekspor Februari 2020 mencapai US\$ 2,00 Miliar
NAIK 11,29 persen dibanding Januari 2020

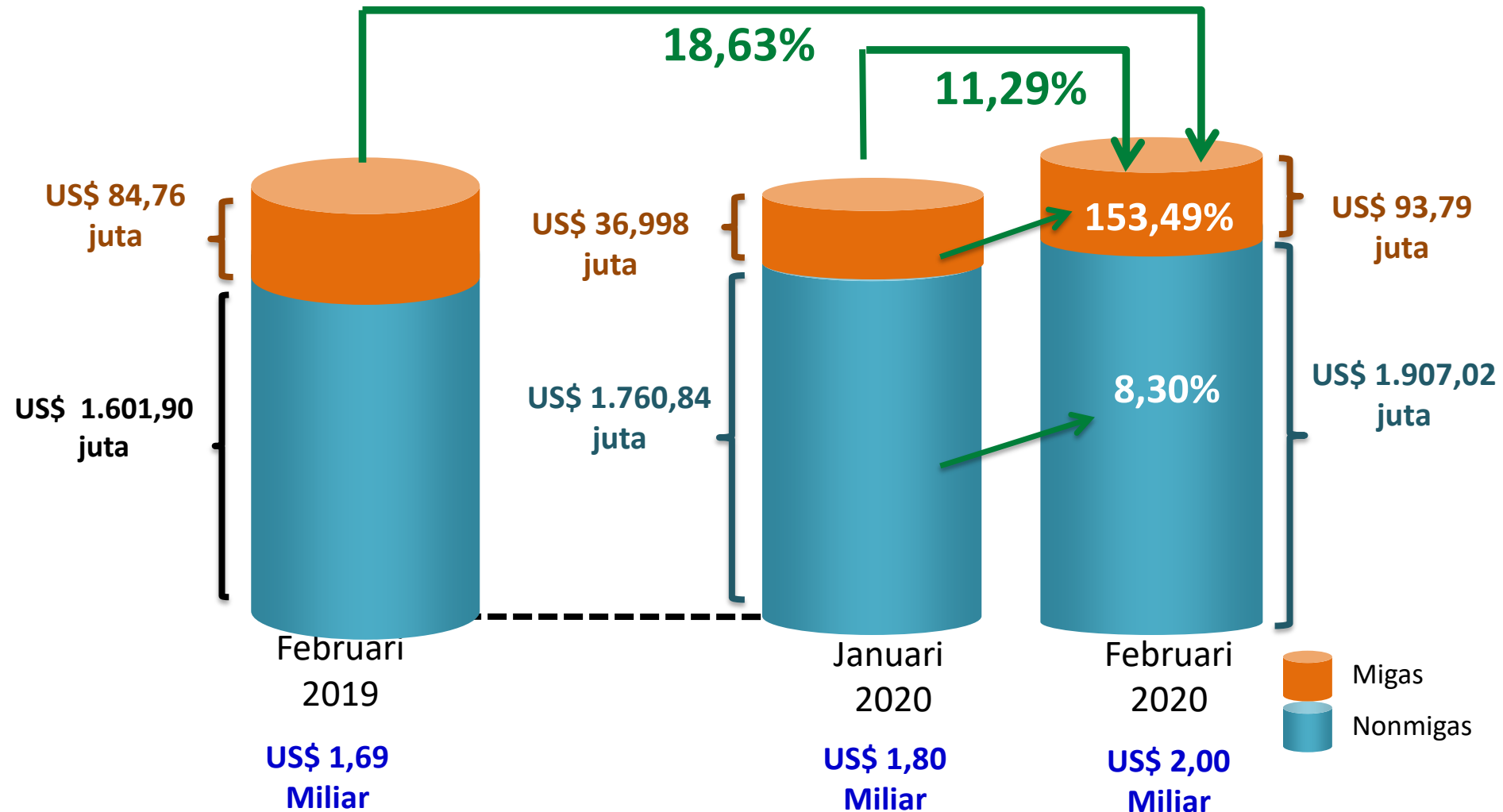



Perkembangan Ekspor (Miliar US\$)

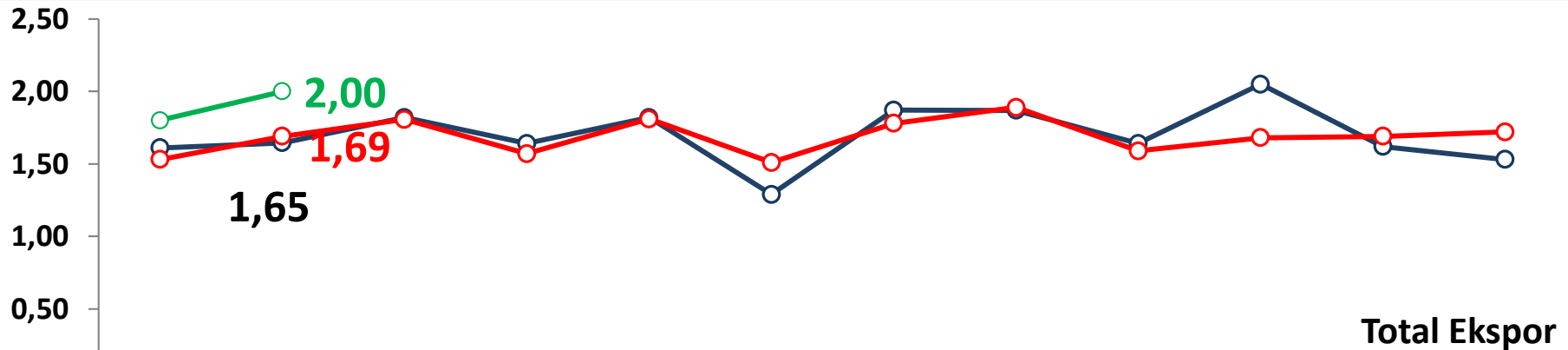

	Jan	Feb	Mar	Apr	Mei	Jun	Jul	Agt	Sep	Okt	Nov	Des
—○— 2018	1,61	1,65	1,82	1,64	1,82	1,29	1,87	1,87	1,64	2,05	1,62	1,53
—○— 2019	1,53	1,69	1,81	1,57	1,81	1,51	1,78	1,89	1,59	1,68	1,69	1,72
—○— 2020	1,80	2,00										

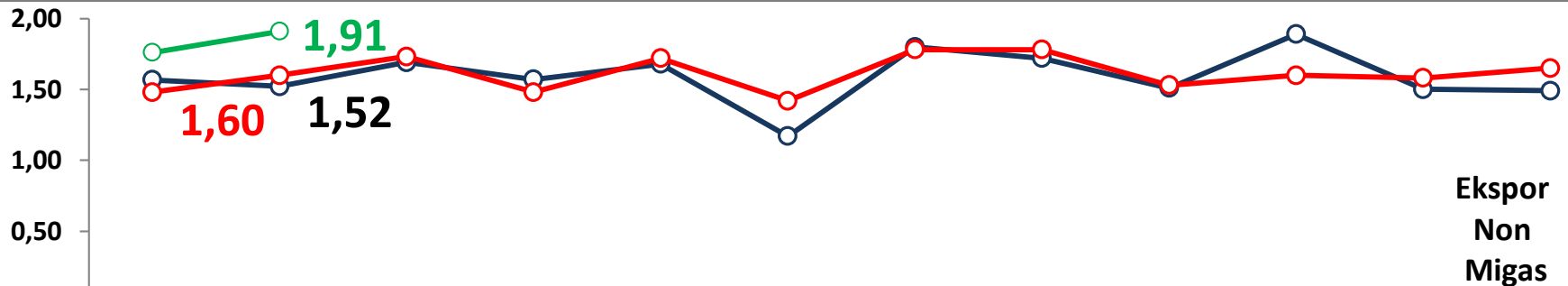

	Jan	Feb	Mar	Apr	Mei	Jun	Jul	Agt	Sep	Okt	Nov	Des
—○— 2018	1,57	1,52	1,69	1,57	1,68	1,17	1,80	1,72	1,51	1,89	1,50	1,49
—○— 2019	1,48	1,60	1,73	1,48	1,72	1,42	1,78	1,78	1,53	1,60	1,58	1,65
—○— 2020	1,76	1,91										



Ekspor Jawa Timur Menurut Sektor

Februari 2020

Nilai
Ekspor
Februari 2020

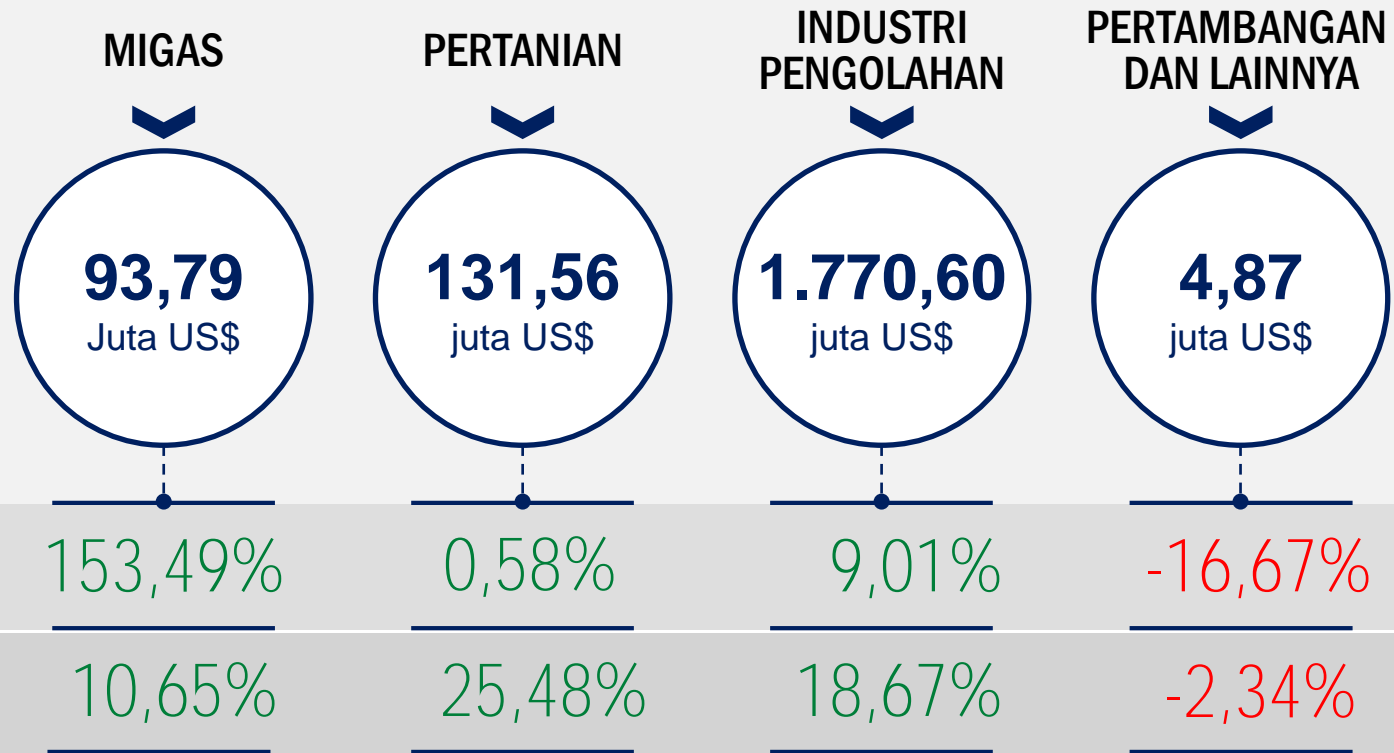

STRUKTUR EKSPOR MENURUT SEKTOR

Ekspor Nonmigas Menyumbang
95,31%
dari total Ekspor Februari 2020

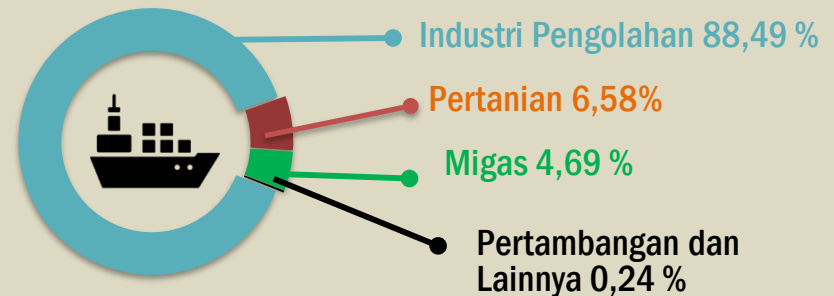



Peningkatan dan Penurunan Terbesar Beberapa Komoditi Ekspor Nonmigas HS 2 Digit Februari 2020 terhadap Januari 2020 (Juta US\$)

Perhiasan / Permata [HS 71]

230,07

Bahan Kimia Organik [HS 29]

7,23

Kayu, Bahan dari Kayu [HS 44]

6,11

-10,39

Pupuk [HS 31]

-20,38

Alas Kaki [HS 64]

-41,21

Tembaga [HS 74]



Nilai Ekspor Total dan Nonmigas

Januari - Februari 2019 & 2020 (Miliar US\$)

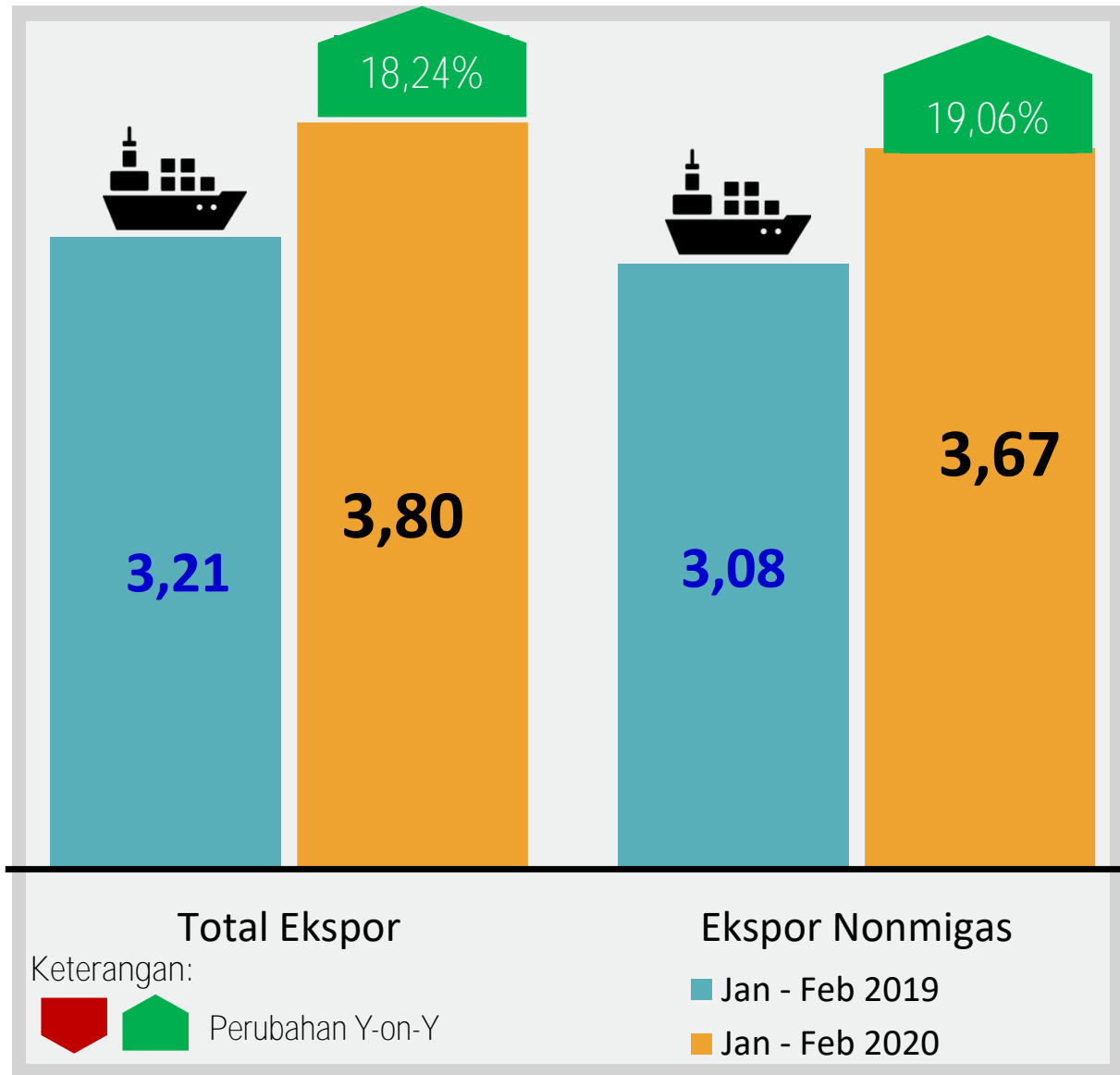

Share Ekspor Nonmigas Terbesar Jan-Feb 2020

- ❑ Perhiasan/Permata
US\$ 1.044,57 juta
(28,48 persen)
- ❑ Kayu dan Barang dari Kayu
US\$ 222,83 juta
(6,08 persen)
- ❑ Tembaga
US\$ 207,94 juta
(5,67 persen)

Ekspor Nonmigas Jawa Timur Beberapa Golongan Barang HS 2 Digit Februari 2020

Golongan Barang (HS)	Nilai FOB (Juta US\$)				Perubahan Feb thd Jan 2020 (%) m-to-m	Perubahan Jan- Feb 2020 thd Jan-Feb 2019 (%) y-on-y	Peran terhadap Total Feb 2020 (%)
	Jan 2020	Feb 2020	Jan-Feb 2019	Jan-Feb 2020			
(1)	(2)	(3)	(5)	(4)	(6)	(7)	(8)
71 Perhiasan/Permata	407,25	637,32	600,43	1.044,57	56,50	73,97	33,42
44 Kayu, Barang dari Kayu	108,36	114,47	216,92	222,83	5,64	2,73	6,00
15 Lemak & minyak hewan/nabat	102,83	95,65	195,52	198,48	-6,98	1,51	5,02
03 Ikan dan Udang	95,49	94,93	173,18	190,41	-0,59	9,95	4,98
74 Tembaga	124,57	83,36	94,63	207,94	-33,08	119,74	4,37
48 Kertas/Karton	80,46	71,80	144,26	152,26	-10,76	5,55	3,77
29 Bahan kimia organik	62,95	70,18	228,93	133,14	11,49	-41,85	3,68
16 Daging dan Ikan Olahan	56,63	62,01	95,98	118,64	9,51	23,61	3,25
94 Perabot, penerangan rumah	50,62	55,11	95,34	105,73	8,88	10,90	2,89
38 Berbagai produk kimia	48,83	51,04	97,90	99,87	4,54	2,01	2,68
Total 10 Golongan Barang	1.137,97	1.335,88	1.943,10	2.473,85	17,39	27,31	70,05
Lainnya	622,87	571,14	1.137,61	1.194,01	-8,31	4,96	29,95
Total Ekspor Nonmigas	1.760,84	1.907,02	3.080,71	3.667,87	8,30	19,06	100,00



Pangsa Ekspor Nonmigas Januari – Februari 2020

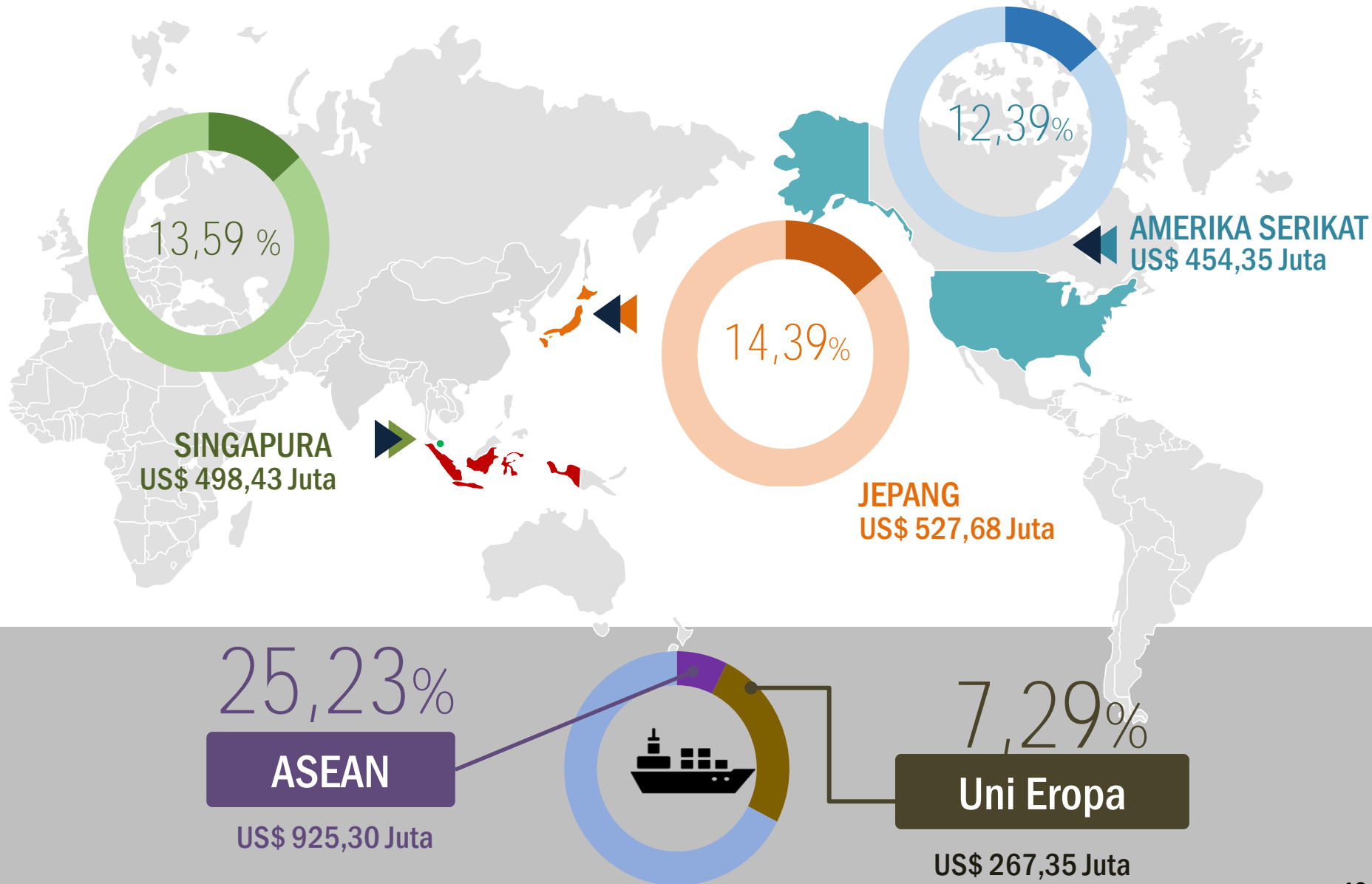

Ekspor Nonmigas Jawa Timur Sepuluh Golongan Barang HS 2 Digit Menurut Negara Tujuan Februari 2020

Golongan Barang (HS)	Negara Tujuan (juta US\$)					Sub jumlah 5 negara	Negara lainnya	Total
	Singapur a	Jepang	Amerika Serikat	Swiss	Tiongkok			
(1)	(2)	(3)	(4)	(5)	(6)	(7)	(8)	(9)
71 Perhiasan/Permata	307,65	79,44	27,939	172,08	-	587,10	50,22	637,32
44 Kayu, Barang dari Kayu	0,91	25,59	10,54	0,01	12,17	49,22	65,26	114,47
15 Lemak & minyak hewan/nabati	2,22	0,23	1,74	-	15,18	19,37	76,28	95,65
03 Ikan dan Udang	1,55	18,83	41,34	0,00	12,35	74,08	20,85	94,93
74 Tembaga	0,00	0,54	-	-	22,18	22,73	60,64	83,36
48 Kertas/Karton	0,73	21,44	3,49	-	8,29	33,94	37,86	71,80
29 Bahan kimia organik	0,40	9,05	8,76	-	10,19	28,41	41,77	70,18
16 Daging dan Ikan Olahan	0,20	7,25	35,95	-	-	43,40	18,62	62,01
94 Perabot, penerangan rumah	0,27	3,19	36,20	0,01	1,08	40,75	14,36	55,11
38 Berbagai produk kimia	0,32	0,82	0,67	-	9,57	11,38	39,66	51,04
Total 10 Gol komoditi HS 2	314,25	166,38	166,64	172,09	91,01	910,38	425,50	1.335,88
Komoditi lainnya	24,99	85,66	67,90	0,56	34,19	213,30	357,84	571,14
Total	339,24	252,04	234,55	172,65	125,20	1.123,67	783,35	1.907,02



BADAN PUSAT STATISTIK
PROVINSI JAWA TIMUR

Pelopop
Data Statistik
Terpercaya
Untuk Semua

PERKEMBANGAN IMPOR JAWA TIMUR





PERKEMBANGAN IMPOR

Nilai Impor Februari 2020 Mencapai **US\$ 1,61 Miliar**
TURUN - 20,56 persen dibanding Januari 2020

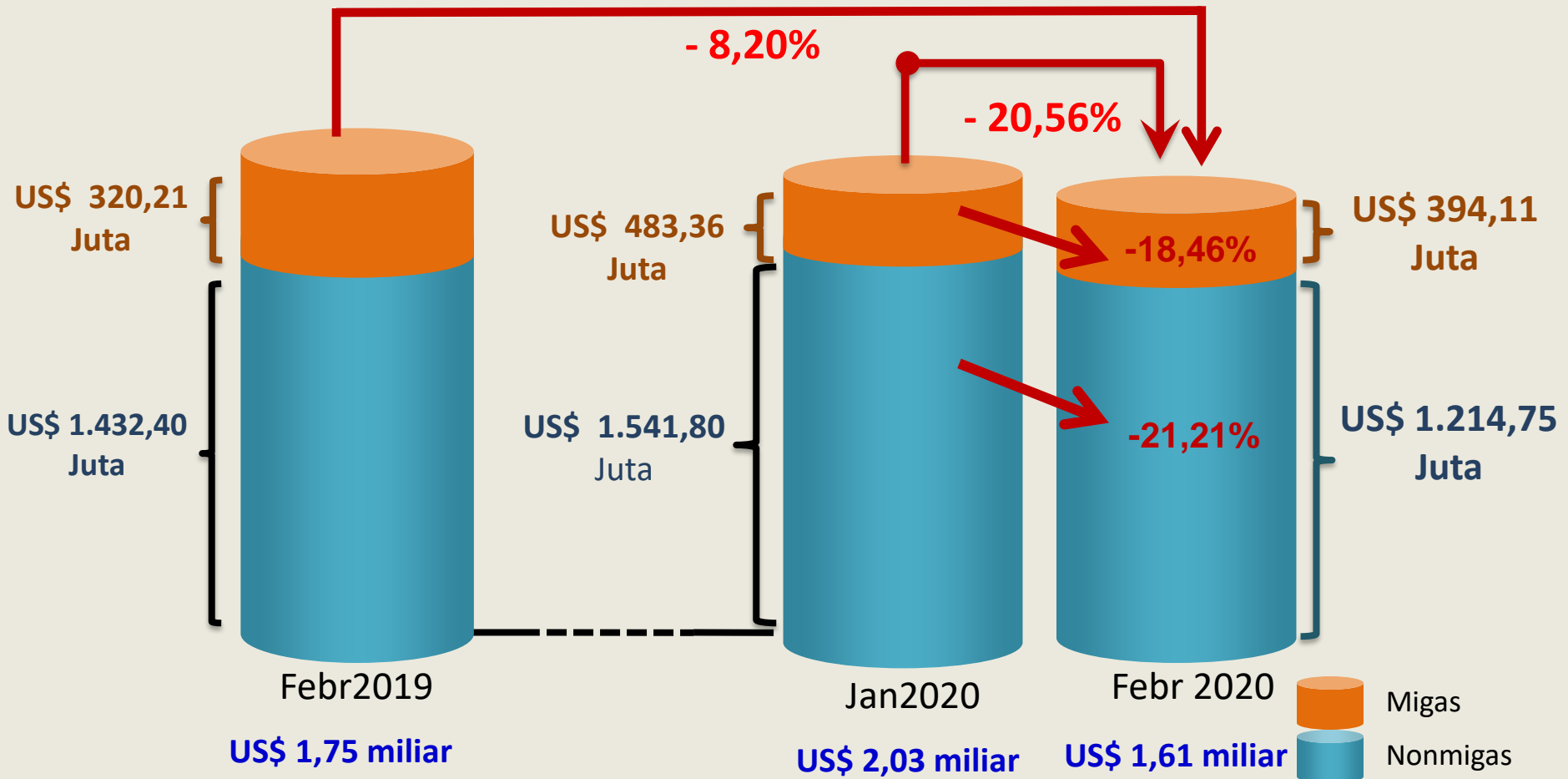



Perkembangan Impor (Miliar US\$)

Total Impor

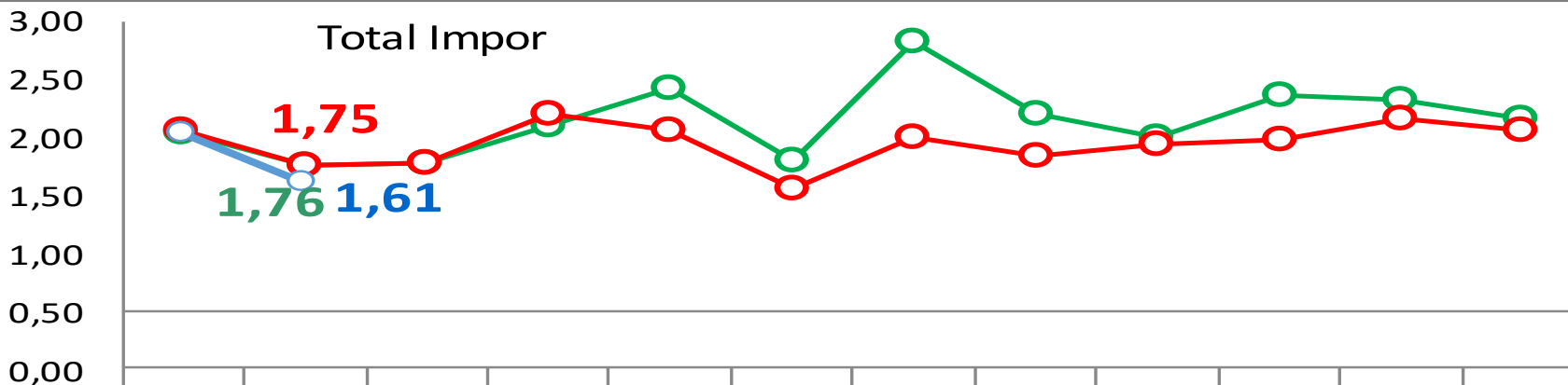

	Jan	Feb	Mar	Apr	Mei	Jun	Jul	Agt	Sep	Okt	Nov	Des
2018	2,04	1,76	1,78	2,09	2,42	1,79	2,83	2,20	1,99	2,35	2,31	2,16
2019	2,05	1,75	1,77	2,19	2,06	1,56	1,99	1,83	1,93	1,98	2,16	2,05
2020	2,02	1,61										

Impor Nonmigas

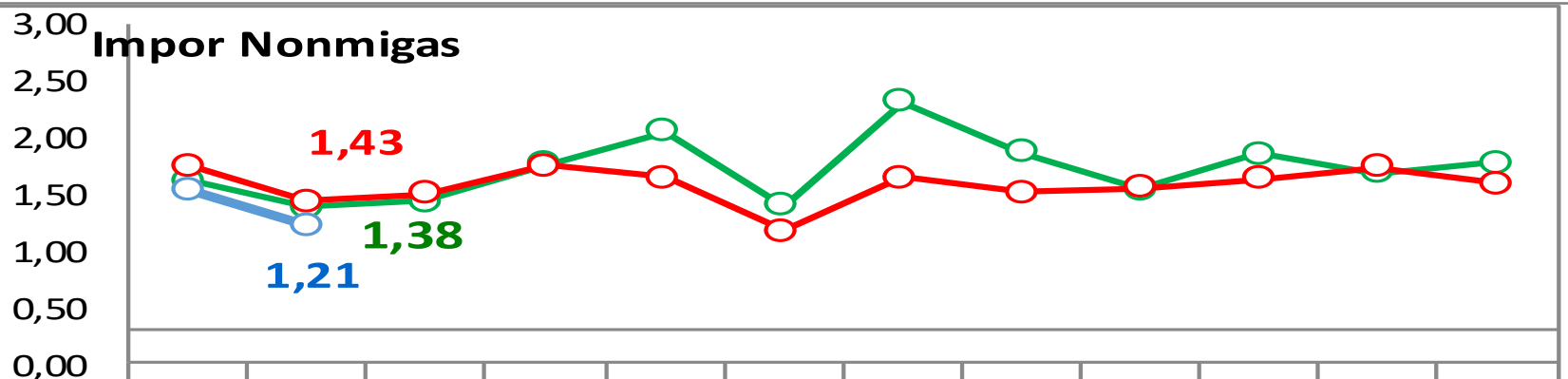

	Jan	Feb	Mar	Apr	Mei	Jun	Jul	Agt	Sep	Okt	Nov	Des
2018	1,62	1,38	1,43	1,77	2,05	1,39	2,32	1,87	1,54	1,85	1,69	1,78
2019	1,75	1,43	1,51	1,75	1,65	1,17	1,64	1,52	1,55	1,63	1,74	1,59
2020	1,54	1,21										

Impor Nonmigas Jawa Timur Beberapa Komoditi HS 2 Digit Februari 2020

Komoditi (HS 2)	Nilai CIF (juta US\$)				Perubahan Feb thd Jan 2020 (%) m-to-m	Perubahan Jan- Feb 2020 thd Jan-Feb 2019 (%) y-on-y	Peran terhadap Total Feb 2020 (%)
	Jan 2020	Feb 2020	Jan-Feb 2019	Jan-Feb 2020			
(1)	(2)	(3)	(4)	(5)	(6)	(7)	(8)
84 Mesin-mesin/Pesawat Mekanik	255,30	178,36	431,16	433,67	-30,14	0,58	14,68
72 Besi dan Baja	112,67	123,59	336,93	236,26	9,70	-29,88	10,17
10 Gandum-gandum	72,54	107,95	144,79	180,50	48,81	24,66	8,89
23 Ampas/Sisa Industri Makanan	119,16	95,05	155,80	214,22	-20,23	37,49	7,82
39 Plastik dan Barang dari Plastik	109,38	78,89	229,49	188,27	-27,87	-17,96	6,49
31 Pupuk	46,59	46,08	157,18	92,67	-1,08	-41,04	3,79
29 Bahan kimia organik	60,86	44,67	111,63	105,53	-26,61	-5,46	3,68
17 Gula dan Kembang Gula	5,56	42,75	50,95	48,32	668,22	-5,17	3,52
85 Mesin/peralatan listrik	76,72	41,51	180,80	118,23	-45,90	-34,61	3,42
12 Biji-bijian berminyak	47,07	32,96	89,31	80,03	-29,96	-10,39	2,71
Total 10 Golongan Barang	905,86	791,83	1.888,03	1.697,68	-12,59	-10,08	65,18
Lainnya	635,94	422,93	1.291,20	1.058,87	-33,50	-17,99	34,82
Total Impor Nonmigas	1.541,80	1.214,75	3.179,23	2.756,55	-21,21	-13,29	100,00



Impor Jawa Timur Menurut Golongan Penggunaan

Februari 2020

Nilai
Impor
Februari 2020

BAHAN BAKU



BARANG
KONSUMSI



BARANG
MODAL



Perubahan M-to-M
Feb terhadap Jan 2020

-15,70%

-47,93%

-33,32%

Perubahan Y-on-Y
Feb 2020 terhadap Feb 2019

-6,09%

-23,65%

-14,74%

STRUKTUR IMPOR MENURUT SEKTOR

Impor Nonmigas Menyumbang
75,50%
dari total Impor Februari 2020

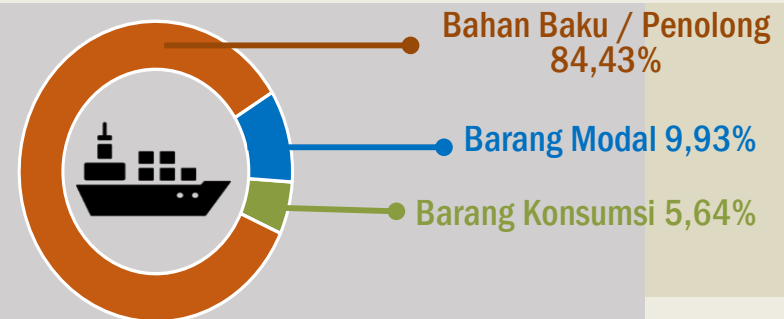



Peningkatan dan Penurunan Terbesar Beberapa Komoditi Impor Nonmigas HS2 Digit Februari 2020 terhadap Januari 2020 (Juta US\$)

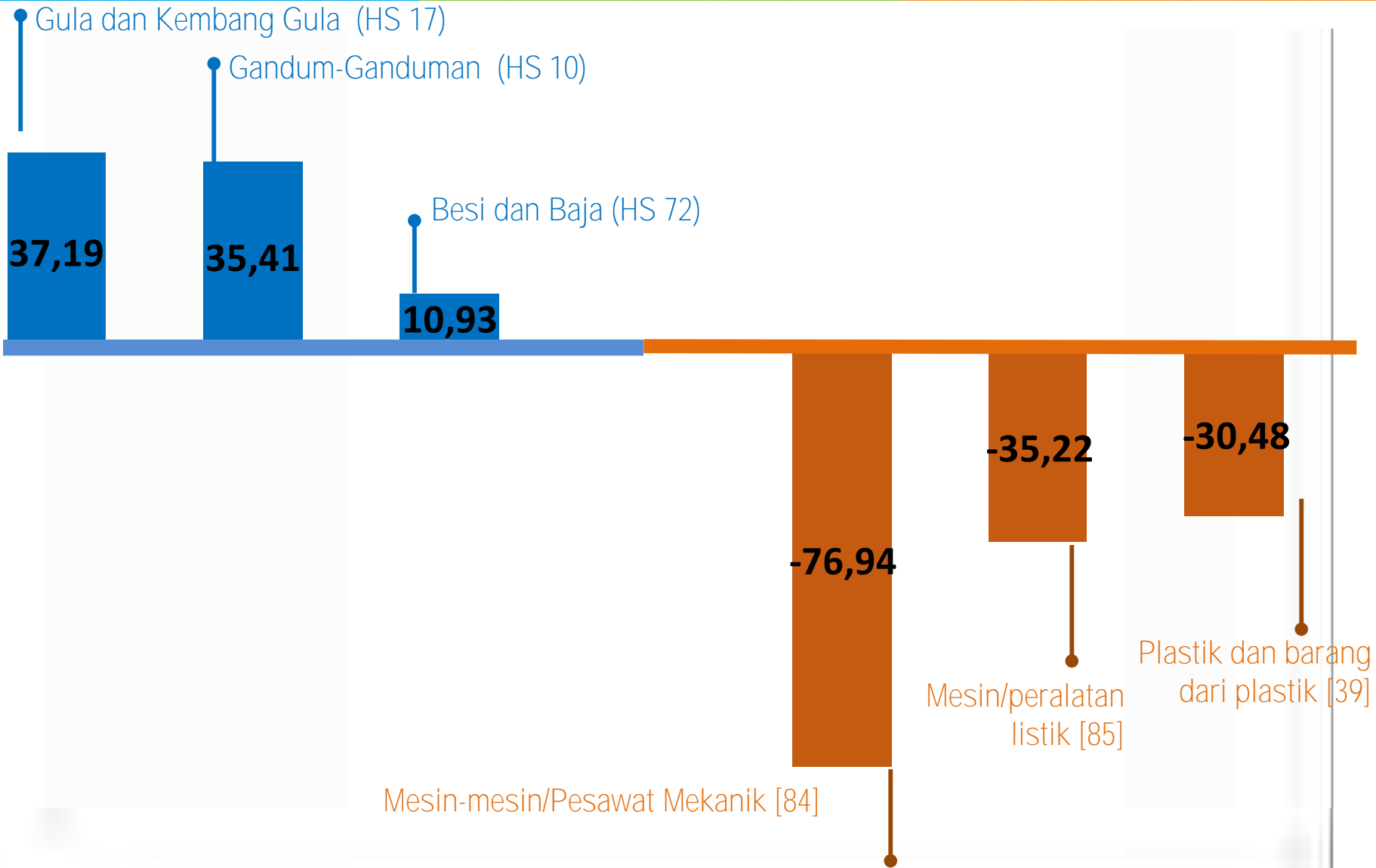



Nilai Impor Total dan Nonmigas

Januari-Februari 2019 & 2020 (Miliar US\$)

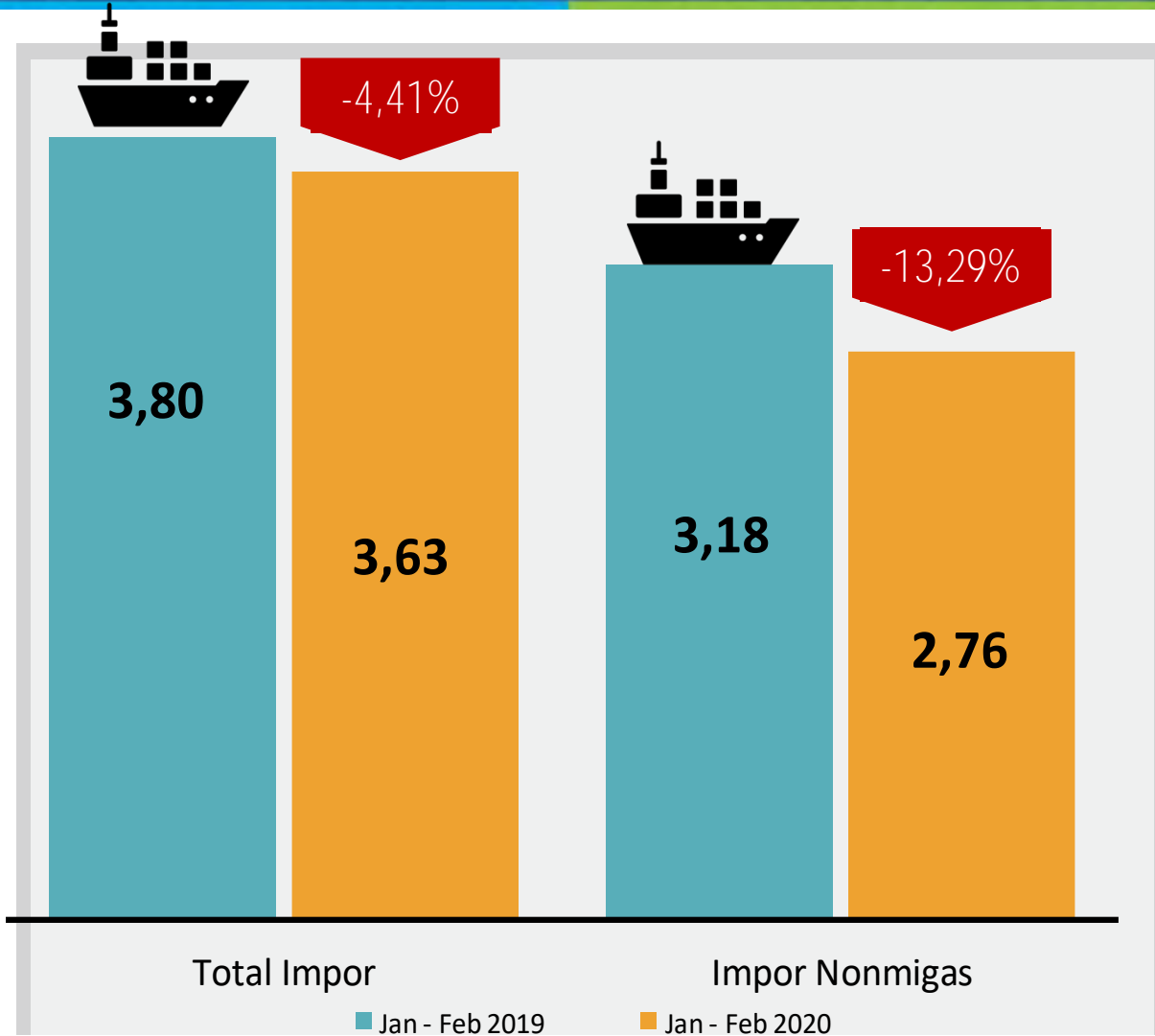

Keterangan:

  Perubahan Y-on-Y

Share Impor Nonmigas Terbesar Jan-Feb 2020

- ❑ Mesin-mesin/
Pesawat Mekanik
US\$ 433,67 juta
(15,73 persen)
- ❑ Besi dan Baja
US\$ 236,26 juta
(8,57 persen)
- ❑ Ampas/Sisa industri
Makanan
US\$ 214,22 juta
(7,77 persen)

Impor Nonmigas Jawa Timur Sepuluh Komoditi HS 2 Digit Menurut Negara Asal Februari 2020

Komoditi (HS)	Negara Asal (juta US\$)					Sub jumlah 5 negara	Negara lainnya	Total Non Migas
	Tiongkok	Argentina	Amerika Serikat	Thailand	Malaysia			
(1)	(2)	(3)	(4)	(5)	(6)	(7)	(8)	(9)
84 Mesin-mesin/Pesawat Mekanik	37,62	-	7,42	5,44	32,46	82,93	95,43	178,36
72 Besi dan Baja	19,18	-	0,13	0,73	19,12	39,16	84,43	123,59
10 Gandum-gandum	-	57,46	9,20	0,00	-	66,67	41,29	107,95
23 Ampas/Sisa Industri Makanan	0,60	49,62	14,57	0,89	-	65,68	29,37	95,05
39 Plastik dan Barang dari Plastik	7,84	-	4,43	8,50	9,74	30,52	48,37	78,89
31 Pupuk	14,56	-	0,15	-	-	14,72	31,37	46,08
29 Bahan kimia organik	11,64	0,01	1,06	5,32	5,49	23,52	21,14	44,67
17 Gula dan Kembang Gula	2,78	-	0,28	38,74	0,04	41,84	0,91	42,75
85 Mesin/peralatan listrik	22,62	-	1,69	0,25	1,82	26,38	15,13	41,51
12 Biji-bijian berminyak	0,60	0,03	23,28	0,22	0,00	24,13	8,83	32,96
Total 10 Gol komoditi HS 2	117,45	107,13	62,21	60,09	68,67	415,56	376,27	791,83
Komoditi lainnya	79,50	1,62	28,42	29,17	17,53	156,24	266,69	422,93
Total	196,95	108,76	90,63	89,26	86,19	571,80	642,96	1.214,75

*) Plastik dan barang dari plastik dominan berasal dari Singapura senilai USD 14,95 juta



Pangsa Impor Nonmigas

Januari - Februari 2020

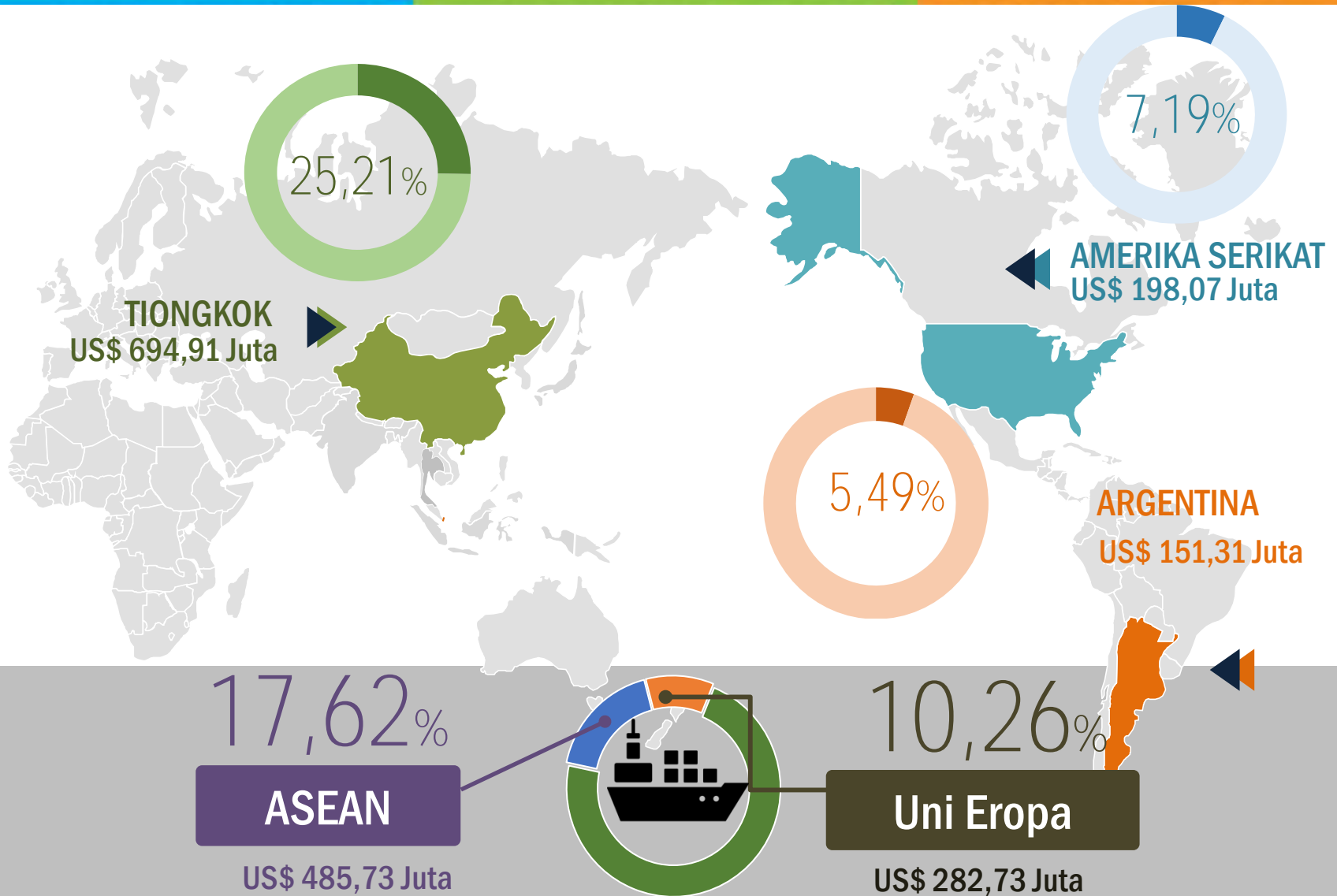



Neraca Perdagangan Februari 2020



SURPLUS
US\$ 0,39
Miliar



Ringkasan Nilai Ekspor-Impor Jawa Timur, Februari 2020 (Juta US\$)

Uraian	Ekspor	Impor	Selisih
(1)	(2)	(3)	(4)
Total	2.000,81	1.608,86	391,95
Migas	93,79	394,11	-300,32
Nonmigas	1.907,02	1.214,75	692,27



Neraca Perdagangan Januari-Februari 2020

SURPLUS
US\$ 0,16
Miliar

EKSPOR
US\$ 3,80
Miliar

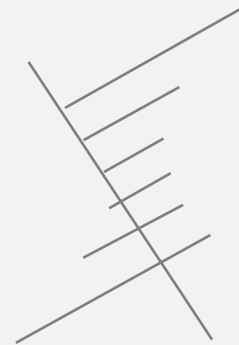

IMPOR
US\$ 3,63
Miliar

Ringkasan Nilai Ekspor-Impor Jawa Timur, Januari-Februari 2020 (Juta US\$)

Uraian	Ekspor	Impor	Selisih
(1)	(2)	(3)	(4)
Total	3.798,65	3.634,02	164,63
Migas	130,78	877,47	-746,69
Nonmigas	3.667,87	2.756,55	911,32