



Katalog BPS : 1403.16

*Sumsel Dalam
Angka*

2002

Sumatera Selatan in Figures





Katalog BPS : 1403.16

SUMATERA SELATAN DALAM ANGKA

Sumatera Selatan in Figures

2002

<http://www.sumsel.bps.go.id>

BPS BADAN PUSAT STATISTIK
PROPINSI SUMATERA SELATAN

SUMATERA SELATAN DALAM ANGKA 2002

(*Sumatera Selatan in Figures 2002*)

No. Katalog BPS	: 1403.16
I S S N	: 0215.2001
No. Publikasi / <i>Publication Number</i>	: 16564.0001
Ukuran Buku / <i>Book Size</i>	: 16 Cm X 21 Cm
Jumlah Halaman / <i>Number of Pages</i>	: xlviii + 481 halaman/ <i>Pages</i>
Naskah / <i>Manuscript</i>	: Bidang Integrasi Pengolahan dan Diseminasi Statistik/ <i>Processing Integration and Dissemination of Statistics Division</i>
Penyunting / <i>Editor</i>	: Bidang Integrasi Pengolahan dan Diseminasi Statistik/ <i>Processing Integration and Dissemination of Statistics Division</i>
Diterbitkan oleh / <i>Published by</i>	: BPS Propinsi Sumatera Selatan / <i>BPS - Statistics of Sumatera Selatan Province</i>
Dicetak oleh / <i>Printed by</i>	: Percetakan CV. Kreasi Rifi

BOLEH DIKUTIP DENGAN MENYEBUT SUMBERNYA

May be cited with reference to the source

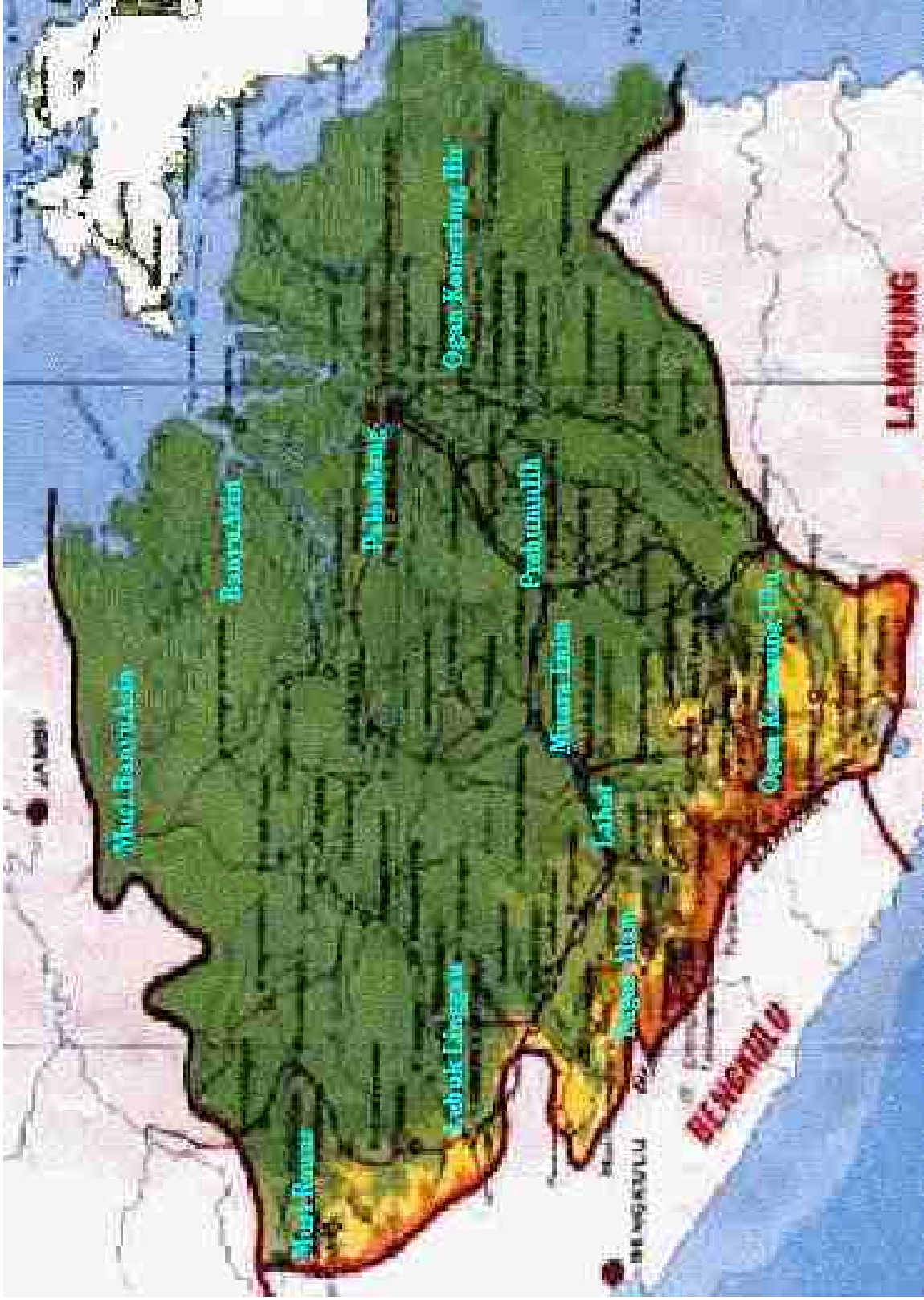

PENGANTAR

Buku saku ini merupakan ikhtisar yang berisikan data pokok tentang Sumatera Utara tahun 2002. Tujuan utama diterbitkannya buku ini adalah untuk memberikan informasi/gambaran secara garis besar keadaan geografis, iklim, kependudukan, sosial dan ekonomi Sumatera Utara. Sedangkan data statistik yang lebih lengkap dan lebih rinci mengenai Sumatera Utara disajikan dalam publikasi Sumatera Utara Dalam Angka 2002. Dalam Angka 2002 merupakan indikator pembangunan yang dilaksanakan di daerah ini, sehingga akan bermanfaat bagi birokrat, peneliti, pembuat kebijakan bahkan pihak swasta dalam rangka perencanaan.

Angka-angka yang disajikan dalam publikasi ini dihimpun dari hasil pengolahan statistik yang dilakukan oleh Badan Pusat Statistik Propinsi Sumatera Utara dan data sekunder dari instansi pemerintah maupun swasta di Sumatera Utara. Publikasi ini menyajikan data primer yang dikumpulkan oleh Badan Pusat Statistik (BPS) propinsi Sumatera Selatan dan data sekunder dari instansi pemerintah dan institusi swasta di Sumatera Selatan. Dengan demikian kita akan mengetahui pencapaian keberhasilan pembangunan yang dilaksanakan oleh pemerintah dan masyarakat.

Disamping menyajikan tabel-tabel, grafik dan gambar, publikasi ini juga menganalisis secara umum data yang tersedia sebagai suatu bentuk penjelasan terhadap pencapaian pembangunan di daerah ini. Karena terbatasnya data yang tersedia dari instansi terkait maka masih terdapat juga beberapa keterbatasan informasi yang disampaikan utamanya dalam ketepatan waktu.

Publikasi ini akan lebih sempurna jika setiap institusi turut berpartisipasi aktif sehingga suatu indikator pembangunan yang sangat berarti di Sumatera Selatan dapat disajikan lebih tepat waktu.

Atas bantuan semua pihak yang telah berpartisipasi tanpa mengenal lelah untuk penerbitan publikasi ini disampaikan banyak terima kasih.

Palembang, Mei 2003

BADAN PUSAT STATISTIK
PROPINSI SUMATERA SELATAN
Kepala,

SUNARI SARWONO, MA

NIP. 340004312

<http://www.sumsel.bps.go.id>

BPS

BADAN PUSAT STATISTIK PROPINSI SUMATERA SELATAN

Jl. Kapten Anwar Sastro 1131 , Palembang 30129

Telp. : (0711) 351665, 353174

Fax. : (0711) 353174

E-mail : bps1600@palembang.wasantara.net.id

Website : <http://www.bps.go.id/~regional/sumsel/>

<http://www.sumsel.bps.go.id>

PREFACE

Sumatera Selatan in Figures for the Year 2002 is a development indicator performed by this region so that it will be very useful for the bureaucrats, researchers, decision makers and even among privates in term of planning purpose.

This publication presents primary data that collected by BPS – Statistics Sumatera Selatan Province and secondary data from government and private institutions in Sumatera Selatan. So we'll know the gain of the development that government and society has collaborated in.

Besides providing tables, graphs and charts, it also generally analyses the available of data presented as a description of achievement of development in this region. Because of the limitation of data provided in each institution so there are still also several limitation in presenting information mainly in data up-to-date.

It would be more harmonize if every institution has actively participated in this work so that the meaningful development indicator in Sumatera Selatan be able to provided more up to date.

I would like to thank to everyone who has been giving a hand tirelessly through the time in their participation to publish it.

Palembang, Mei 2003

*BPS – STATISTICS
SUMATERA SELATAN PROVINCE
Chief,*

SUNARI SARWONO, MA
NIP. 340004312

DAFTAR ISI / CONTENTS

	Halaman / Page
- Peta Wilayah Propinsi Sumatera Selatan <i>The Map of Sumatera Selatan Province</i>	i
- Kata Pengantar Kepala Badan Pusat Statistik Propinsi Sumatera Selatan <i>Preface by Chief of BPS - Statistics of Sumatera Selatan Province</i>	ii
- Daftar Isi <i>Contents</i>	iv
- Daftar Tabel <i>List of Tables</i>	v
- Daftar Gambar <i>List of Figures</i>	xxxvi
- Penjelasan Umum <i>Explanatory Notes</i>	xl
- Kode Industri <i>Industrial Code</i>	xli
- Penjelasan Teknis <i>Technical Notes</i>	xlii

DAFTAR TABEL
LIST OF TABLES

Halaman /
Page

BAB I : LETAK GEOGRAFIS
CHAPTER I : GEOGRAPHICAL POSITION

1.1.	Jumlah Penduduk Pertengahan Tahun, Luas Daerah, Rata-Rata Penduduk Desa dan Kepadatan Penduduk per Km ² Menurut Kabupaten/Kota di Sumatera Selatan <i>Number of Mid-Year Population, Area, Average Number of Population per Village and Population Density by Regency/Municipality in Sumatera Selatan Province, 2002</i>	8
1.2.	Letak dan Luas Wilayah Propinsi Sumatera Selatan Dirinci per Kabupaten/Kota <i>Area and Position of Sumatera Selatan Province by Regency/Municipality</i> ,.....	9
1.3.	Keadaan Cuaca per Bulan Yang Tercatat Pada Stasiun Klimatologi Kenten <i>Monthly Weather Condition Recorded in Sumatera Climatology Station Kenten, 2002</i>	10
1.4.	Suhu Udara Rata-Rata Minimum dan Maksimum Yang Tercatat Pada Stasiun Klimatologi Kenten <i>Average Minimum and Maximum Temperature Recorded At Climatology Station Kenten 2002 in Palembang</i>	11
1.5.	Rata-Rata Penyinaran Matahari di Stasiun Klimatologi Kenten Sumatera Selatan <i>Average Duration of Sun Shine in Climatology Station Kenten Sumatera Selatan Province, 2002</i>	12
1.6.	Tinggi Kota dari Permukaan Laut di Propinsi Sumatera Selatan <i>The Altitude of Each Capital Regency/City in Sumatera Selatan Province 2002</i>	13

BAB II : PEMERINTAHAN
CHAPTER II : GOVERNMENT

2.1.	Jumlah Penduduk Pertengahan Tahun, Kecamatan, Desa dan Rata-Rata Penduduk per Km ² <i>Number of Mid-Year Population, Villages, District and Average of Population per Km², 1997-2002</i>	21
------	---	----

2.2.	Banyaknya Desa dan Kelurahan Menurut Kabupaten/Kota di Propinsi Sumatera Selatan <i>Number of Village and Wards by Regency/Municipality in Sumatera Selatan Province, 2002</i>	24
2.3.	Komposisi Keanggotaan DPRD Kabupaten/Kota di Propinsi Sumatera Selatan <i>Numbers of Representative Members of Local Parliament by Regency/City in Sumatera Selatan Province, 2002</i>	23
2.4.	Jumlah Anggota DPRD Sumatera Selatan Menurut Jenis Kelamin di Propinsi Sumatera Selatan <i>Number of Members of House of Parliament Sumatera Selatan by Sex in Sumatera Selatan Province, 2002</i>	27
2.5.	Jumlah Keputusan DPRD Sumatera Selatan Menurut Jenis Keputusan Pada Periode 1996-2001 <i>Number of Decree by Type Submitted by House of Parliament of Sumatera Selatan, 2002</i>	28
2.6.	Jumlah Kelahiran, Kematian, Perkawinan dan Pengakuan Anak Se Propinsi Sumatera Selatan <i>Number of Births, Deaths, Marriages and Adopted Child in Sumatera Selatan Province, 2002</i>	31
2.7.	Jumlah Sertifikat Proyek di Lingkungan Kanwil Badan Pertanahan Nasional (BPN) Propinsi Sumatera Selatan <i>Number of Certificates of Land Issued by The National Land Authority of Sumatera Selatan Province, 2001</i>	32
2.8.	Pendataan Tanah di Kantor Wilayah Badan Pertanahan Nasional (BPN) Kabupaten/Kota di Propinsi Sumatera Selatan <i>Land Use Registration in Regional Office of National Land Board By Regency/ City in Regency/City, 2002</i>	33
2.9.	Jumlah Pegawai Negeri Sipil Menurut Golongan/Ruang Pada Setda Propinsi Sumatera Selatan <i>Number of Civil Servants by Rank Status in Regional Secretary in Sumatera Selatan Province, 2002</i>	34

2.10. Jumlah Pegawai Negeri Sipil Menurut Golongan/ Ruang Pada Dinas-Dinas Propinsi Sumatera Selatan <i>Number of Civil Servants by Rank Status in Government Board Services Office in Sumatera Selatan Province, 2002</i>	35
2.11. Jumlah Pegawai Negeri Sipil Menurut Golongan/ Ruang Pada Badan-Badan Propinsi Sumatera Selatan <i>Number of Civil Servants by Rank-Status in Government Board Services in Sumatera Selatan Province, 2002</i>	42
2.12. Jumlah PNS/CPNS Non Guru Menurut Menurut Klasifikasi Pendidikan dan Jenis Kelamin di Lingkungan Biro-Biro Pemda Tk.I Propinsi Sumatera Selatan <i>Number of Civil Servants and Candidate of Non Teachers By Level of Education And Sex in Sumatera Selatan Government, 2002</i>	46
2.13. Jumlah PNS/CPNS Non Guru Menurut Menurut Klasifikasi Pendidikan dan Jenis Kelamin di Lingkungan Dinas Tk.I Propinsi Sumatera Selatan <i>Number of Civil Servants and Candidate of Non Teachers By Level of Education And Sex in Government Board Services in Sumatera Selatan Province, 2002</i>	48
2.14. Jumlah PNS/CPNS Non Guru Menurut Menurut Klasifikasi Pendidikan dan Jenis Kelamin di Lingkungan Instansi Propinsi Sumatera Selatan <i>Number of Civil Servants and Candidate of Non Teacher By Level of Education and Sex Government Board Services in Sumatera Selatan Province, 2002</i>	50
2.15. Jumlah Pegawai Menurut Eselon Pada Setda Propinsi Sumatera Selatan <i>Number of Civil Servants by Echelon by Regional Secretary in Sumatera Selatan Province, 2002</i>	52
2.16. Jumlah Pegawai Menurut Eselon Pada Dinas-Dinas di Lingkungan Pemerintah Propinsi Sumatera Selatan <i>Number of Civil by Echelon in Government Board Services in Sumatera Selatan Province, 2002</i>	53
2.17. Jumlah Pegawai Menurut Eselon Pada Instansi-Instansi di Lingkungan Pemerintah Propinsi Sumatera Selatan <i>Number of Civil by Eselon in Government Board Services in Sumatera Selatan Province, 2002</i>	54
2.18. Jumlah Jabatan Struktural di Lingkungan Pemerintah Propinsi Sumatera Selatan <i>Number of Government Officials in Government Board Services in Sumatera Selatan Province, 2002</i>	55

2.19. Jumlah PNS Yang Telah Mendapat Kenaikan Pangkat Dalam Lingkungan Pemerintah Propinsi Sumatera Selatan <i>Number of Civil Servants Promoted in Government Board Services in Sumatera Selatan Province, 2002.....</i>	56
--	----

BAB III : PENDUDUK DAN ANGKATAN KERJA
CHAPTER III : POPULATION AND LABOUR FORCE

3.1.1. Jumlah Penduduk Pertengahan Tahun di Propinsi Sumatera Selatan <i>Number of Mid-Year Population in Sumatera Selatan Province, 1997-2002</i>	64
3.1.2. Jumlah Penduduk Pertengahan Tahun Menurut Kabupaten/Kota dan Jenis Kelamin di Sumatera Selatan <i>Number of Mid-Year Population by Regency/City and Sex in Sumatera Selatan, 2002</i>	65
3.1.3. Jumlah Penduduk, Rumah Tangga WNI dan WNA dan Rata-Rata Anggota Rumah Tangga Menurut Kabupaten/Kota <i>Number of Population, Household of Indonesian and Foreigners and The Average of Household Size by Regency/City, 2002</i>	66
3.1.4. Jumlah Penduduk Datang dan Pindah Menurut Kabupaten/Kota dan Jenis Kelamin di Sumatera Selatan <i>Number of In-Out Migrants by Regency/City and Sex in Sumatera Selatan, 2001</i>	67
3.1.5. Jumlah Penduduk yang Lahir dan Mati Menurut Kabupaten/Kota dan Jenis Kelamin di Sumatera Selatan <i>Number of Birth and Death by Regency/City and Sex in Sumatera Selatan, 2001</i>	68
3.1.6. Jumlah Penduduk WNA Menurut Kabupaten/Kota dan Kebangsaan di Sumatera Selatan <i>Number of Population of Foreigners by Regency/City and National in Sumatera Selatan, 2001</i>	69
3.1.7. Jumlah Penduduk WNA Menurut Kabupaten/Kota dan Jenis Kelamin di Sumatera Selatan <i>Number of Foreigners by Regency/City and Sex in Sumatera Selatan, 2001</i>	71

	Halaman / Page
3.1.8. Jumlah Penduduk WNI dan WNA Menurut Kabupaten/Kota dan Jenis Kelamin di Sumatera Selatan <i>Number of Indonesian and Foreigners Population by Regency/City and And Sex in Sumatera Selatan, 2001</i>	72
3.1.9. Jumlah Penduduk Berumur 15 Tahun Keatas Yang Bekerja Selama Seminggu Yang Lalu Menurut Kabupaten/Kota <i>Population Aged 15 Years and Over Who Worked During The Previous Week by Regency/City, 2001</i>	73
3.1.10. Penduduk Berumur 15 Tahun Keatas Yang Bekerja Selama Seminggu Yang Lalu Menurut Lapangan Pekerjaan Utama <i>Population Aged 15 Years and Over Who Worked During The Previous Week by Main Industry, 2001</i>	74
3.1.11. Penduduk Berumur 15 Tahun Keatas Menurut Jenis Kegiatan Utama <i>Population Aged 15 Years and Over by Main Industry, 2001</i>	75
3.1.12. Jumlah Penduduk Berdasarkan Hasil Susenas Menurut Kelompok Umur dan jenis Kelamin di Propinsi Sumatera Selatan <i>Number of Population Based on National Social-Economic Survey By Age Group and Sex in Sumatera Selatan Province, 2001-2002</i>	76
3.1.13. Persentase Jumlah Penduduk Berdasarkan Hasil Susenas Menurut Kelompok Umur dan Jenis Kelamin di Propinsi Sumatera Selatan <i>Percentage of Population Based on National Social-Economic Survey By Age Group and Sex in Sumatera Selatan Province, 2001-2002</i>	77
3.1.14. Tingkat Partisipasi Angkatan Kerja (TPAK) Menurut Jenis Kelamin di Sumatera Selatan <i>Labour Force Participation Rate by Sex in Sumatera Selatan 1998 -2002</i>	78
3.1.15. Jumlah angkatan Kerja dan Pengangguran di Sumatera Selatan <i>Number of Labour Force and Unemployment in Sumatera Selatan, 1996 -2002</i>	79

3.2. TENAGA KERJA / MAN POWER

3.2.1. Jumlah Pekerja Warga Negara Asing Yang Bekerja dan Terdaftar pada Dinas Tenaga Kerja Sesuai Hasil Wajib Lapor Perusahaan Pada Dinas Tenaga Kerja Kabupaten/Kota se Propinsi Sumatera Selatan <i>Number of Foreign Workers Employed and Registered in The Labours Affair Service in Sumatera Selatan Province, 2002</i>	80
3.2.2. Jumlah Penempatan Tenaga Kerja Mandiri Terdidik (TKMT) dan Profesional (TKPMP) Menurut Kabupaten/Kota se Propinsi Sumatera Selatan <i>Number of Self Supporting Education Workers by Regency/City and Level of Education in Sumatera Selatan Province, 2002</i>	81
3.2.3. Jumlah Pendaftaran, Penempatan, Penghapusan dan Yang Belum di Tempatkan Pencari Kerja Menurut Jenis Kelamin dan Tingkat Pendidikan <i>Number of Registered, Placement, Eliminated and The Number of Job Seekers Who Have No Placement by Sex and Education Level, 2002.....</i>	82
3.2.4. Jumlah Pencari Kerja Yang Telah di Tempatkan Menurut Jenis Kelamin dan Tingkat Pendidikan di Sumatera Selatan <i>Number of Job Seekers and Occupied Job by Sex and Education Level in Sumatera Selatan, 2002.....</i>	83
3.2.5. Jumlah Permohonan dan Pemberian Izin Bekerja Bagi TKWNAP Menurut Kebangsaan di Propinsi Sumatera Selatan <i>Number of Requests and Job Permission of TKWNAP by Citizen in Selatan Selatan Propince, 2002.....</i>	84
3.2.6. Kebutuhan Hidup Minimum Pekerja di Wilayah Propinsi Sumatera Selatan <i>Minimum Basic Needs of Workers in Sumatera Selatan Propince, 2002</i>	85
3.2.7. Perkembangan UMR dan KFM/HM di Sumatera Selatan <i>Trend of UMR and KFM/KHM in Sumatera Selatan, 2002.....</i>	86
3.2.8. Upah Minimum Kabupaten/Kota di Sumatera Selatan (Rp/Bln) <i>Minimum Wages of Regency/City in Sumatera Selatan, 2002</i>	87
3.2.9. Upah Minimum Sektoral Propinsi Sumatera Selatan <i>Minimum Sectoral Wages Sumatera Selatan Province, 2002</i>	88

3.3. TRANSMIGRASI / TRANSMIGRATION

3.3.1.	Pelaksanaan Transmigrasi Menurut Daerah Asal di Propinsi Sumatera Selatan <i>Implementation of Transmigration by Origin of Region in Sumatera Selatan Province, 2001-2002/2002-2003</i>	89
3.3.2.	Target dan Realisasi Penempatan Transmigrasi Menurut Jenisnya di Propinsi Sumatera Selatan <i>Target and Realization of Transmigration Placement by Type in Sumatera Selatan Province, 2002</i>	90
3.3.3.	Target dan Realisasi Pengukuran Lahan Lokasi Transmigrasi di Propinsi Sumatera Selatan <i>Target and Realization of The Area Measurement of Transmigration in Sumatera Selatan Province, 2002</i>	91
3.3.4.	Panjang Jalan Poros di Lokasi Transmigrasi di Propinsi Sumatera Selatan <i>Length of Road Axis in Transmigration Location in Sumatera Selatan Province, 2002</i>	92
3.3.5.	Panjang Jalan Desa di Lokasi Transmigrasi di Propinsi Sumatera Selatan <i>Length of Village Road in Transmigration Location in Sumatera Selatan Province, 2002</i>	93

**BAB IV : SOSIAL
CHAPTER IV : SOCIAL**

4.1. PENDIDIKAN / EDUCATION

4.1.1.	Jumlah Sekolah, Guru dan Murid Taman Kanak-Kanak di Propinsi Sumatera Selatan <i>Number of Schools, Teachers and Pupils of Kindergarten in Sumatera Selatan Province, 2001/2002</i>	104
4.1.2.	Jumlah Sekolah, Guru dan Murid Sekolah Dasar di Propinsi Sumatera Selatan <i>Number of Schools, Teachers and Pupils of Primary School in Sumatera Selatan Province, 2001/2002</i>	106

4.1.3. Jumlah Sekolah, Guru dan Murid SLTP di Propinsi Sumatera Selatan. <i>Number of Schools, Teachers and Students of Junior High School in Sumatera Selatan Province, 2001/2002</i>	108
4.1.4. Jumlah Sekolah, Guru dan Murid SMU di Propinsi Sumatera Selatan <i>Number of Schools, Teachers and Students of Senior High School in Sumatera Selatan Province, 2001/2002</i>	110
4.1.5. Jumlah Sekolah, Guru dan Murid Sekolah Menengah Kejuruan (SMK) di Propinsi Sumatera Selatan <i>Number of Schools, Teachers and Students of Vocational Senior High School in Sumatera Selatan Province, 2001/2002</i>	112
4.1.6. Jumlah Murid Yang Tamat Pendidikan Sekolah Dasar (SD) Menurut Kabupaten/Kota di Propinsi Sumatera Selatan <i>Number of Graduated Students in Primary School by Regency/City in Sumatera Selatan Province, 2001/2002</i>	114
4.1.7. Jumlah Murid Yang Tamat Pendidikan Sekolah Lanjutan Tingkat Pertama (SLTP) Menurut Kabupaten/Kota di Propinsi Sumatera Selatan <i>Number of Graduated Students in Junior High School by Regency/City in Sumatera Selatan Province, 2000/2001</i>	115
4.1.8. Jumlah Murid yang Tamat Pendidikan Sekolah Menengah Umum (SMU) Menurut Kabupaten/Kota di Propinsi Sumatera Selatan <i>Number of Graduated Students in General Senior High School by Regency/City in Sumatera Selatan Province, 2001/2002</i>	116
4.1.9. Jumlah Murid yang Tamat Pendidikan Sekolah Menengah Kejuruan (SMK) Menurut Kabupaten/Kota di Sumatera Selatan <i>Number of Graduated Students in Vocational Senior High School by Regency/City in Sumatera Selatan, 2001/2002</i>	117
4.1.10. Jumlah Mahasiswa Universitas Sriwijaya Menurut Fakultas di Propinsi Sumatera Selatan <i>Number of Students of Sriwijaya University by Faculty in Sumatera Selatan, 1999/2000-2002/2003</i>	118
4.1.11. Jumlah Tenaga Pengajar dan Staf Administrasi pada Universitas Sriwijaya di Propinsi Sumatera Selatan <i>Number of Lecturers and Administrative Staff at Sriwijaya University in Sumatera Selatan Province, 1993-2002</i>	119

	Halaman / Page
4.1.12. Jumlah Lulusan Universitas Sriwijaya Menurut Fakultas di Propinsi Sumatera Selatan <i>Number of Graduates of Sriwijaya University by Faculty in Sumatera Selatan Province, 1999/2000-2002/2003</i>	120
4.1.13. Jumlah Tenaga Pengajar Perguruan Tinggi Swasta di Propinsi Sumatera Selatan <i>Number of Lecturers of Private University in Sumatera Selatan Province, 2002</i>	121
4.1.14. Jumlah Mahasiswa Perguruan Tinggi Swasta di Propinsi Sumatera Selatan <i>Number of Students of Private University in Sumatera Selatan Province, 2002</i>	126
4.1.15. Jumlah Sekolah, Guru dan Murid Ibtidaiyah di Propinsi Sumatera Selatan <i>Number of Islamic Elementary Schools, Teachers and Pupils in Sumatera Selatan Province, 2001/2002</i>	132
4.1.16. Jumlah Sekolah, Guru dan Murid Tsanawiyah di Propinsi Sumatera Selatan <i>Number of Islamic Junior High Schools, Teachers and Pupils in Sumatera Selatan Province, 2001/2002</i>	134
4.1.17. Jumlah Sekolah, Guru dan Murid Aliyah di Propinsi Sumatera Selatan <i>Number of Islamic Senior High Schools, Teachers and Pupils in Sumatera Selatan Province, 2001/2002</i>	136
4.1.18. Rasio Murid Terhadap Guru Menurut Tingkat Pendidikan di Propinsi Sumatera Selatan <i>Student Teacher Ratio by Level of Education in Sumatera Selatan Province, 2000/2001-2002/2003</i>	138
4.1.19. Jumlah Mahasiswa IAIN Raden Fatah Palembang Menurut Fakultas <i>Number of Students of IAIN Raden Fatah Palembang by Faculty, 2000-2002</i>	139
4.1.20. Jumlah Lulusan Mahasiswa IAIN Raden Fatah Palembang (Sarjana Lengkap) Menurut Fakultas <i>Number of Graduated Students of IAIN Raden Fatah Palembang by Faculty, 2000-2002</i>	140

4.1.21. Jumlah Tenaga Pengajar dan Staf Administrasi pada IAIN Raden Fatah Palembang <i>Number of Lecturers and Administrative Staff at IAIN Raden Fatah Palembang, 1995-2002</i>	141
4.1.22. Jumlah Gugus Depan dan Anggota Pramuka Menurut Jenis Kelamin dan Kabupaten/Kota di Propinsi Sumatera Selatan <i>Number of Boyscout Troops by Sex and Regency/City in Sumatera Selatan Province, 2002/2003</i>	142
4.1.23. Jumlah Anggota Gerakan Pramuka Menurut Jenis Kelamin di Propinsi Sumatera Selatan <i>Number of Boyscout Troops by Sex and Regency/City in Sumatera Selatan Province, 2002/2003</i>	143
4.2. KESEHATAN DAN KELUARGA BERENCANA/ HEALTH AND FAMILY PLANNING	
4.2.1. Jumlah Rumah Sakit Pemerintah, Swasta dan Khusus Beserta Kapasitas Tempat Tidur di Propinsi Sumatera Selatan <i>Number of Government Hospitals, Private and Special, as well Bed Capacities in Sumatera Selatan Province, 2002</i>	144
4.2.2. Jumlah Dokter, Bidan, Perawat dan Tenaga Kesehatan Lainnya di Propinsi Sumatera Selatan <i>Number of Doctors, Medwives, Nurses and Other Medical Personnels In Sumatera Selatan Province, 2002</i>	145
4.2.3. Jumlah Puskesmas dan Puskesmas Pembantu di Propinsi Sumatera Selatan <i>Number of Public Health Centers and Public Health Sub Centers in Sumatera Selatan Province, 2002</i>	147
4.2.4. Jumlah Bayi, Batita Ditimbang Titik Berat Badan, Jumlah Ibu Hamil, Ibu Menyusui dan Data Kesakitan untuk Semua Golongan Umur di Propinsi Sumatera Selatan <i>Number of Babies, Childs, Pregnants, Hemorha Mothers, and Medical Treatment for All Year in Sumatera Selatan, 2002</i>	148
4.2.5. Jumlah Posyandu, Tenaga Pengelola dan Jumlah Pengunjung Menurut Kabupaten / Kota Propinsi Sumatera Selatan <i>Number of Integrated of Health Services Personnels and Visitors by Regency/City in Sumatera Selatan Province,2002</i>	149

4.2.6. Pola Penyakit Rawat Jalan di Puskesmas Semua Golongan Umur di Propinsi Sumatera Selatan <i>Trend of Diseases System for All Age Group in Public Health Centre in Sumatera Selatan Province, 2002</i>	150
4.2.7. Jumlah Peserta KB Baru Menurut Alat Kontrasepsi dan Kabupaten/ Kota di Propinsi Sumatera Selatan <i>Number of Acceptors by Type Contraceptive and Regency/City in Sumatera Selatan Province, 2002</i>	152
4.2.8. Jumlah Peserta KB Aktif Menurut Metode Kontrasepsi di Propinsi Sumatera Selatan <i>Number of Acceptors by Contraception Regency/City in Sumatera Selatan Province, 2002</i>	154
4.2.9. Realisasi Pencapaian Akseptor Baru dan Akseptor Aktif di Propinsi Sumatera Selatan <i>Realization of New Acceptors and Active Acceptors in Sumatera Selatan Province, 1993/1994-2002/2003</i>	156
4.2.10. Jumlah Kecamatan PPKBD, PPLKB dan PKB/PLKB dan Klinik KB di Propinsi Sumatera Selatan <i>Number of Districts PPKBD, PPLKB and PKB/PLKB and Family Planning Clinics in Sumatera Selatan Province, 2002</i>	157
4.2.11. Jumlah Peserta KB Lestari dan Institusi pengelola Program per Kabupaten/Kota di Propinsi Sumatera Selatan <i>Number of Continuous Family Planning and Intitution of Executer Society Family Planning by Regency/City in Sumatera Selatan Province, 2002</i>	158
4.2.12. Rasio Dokter dan Tempat Tidur yang Tersedia di Rumah Sakit di Propinsi Sumatera Selatan <i>Ratio Doctorss and Bed of Hospital to Population by Regency/ City in Sumatera Selatan Province, 2002</i>	159
 4.3. PERADILAN/ JUSTICE	
4.3.1. Jumlah Perkara Tindak Pidana Umum yang Diterima dan Diselesaikan Kejaksaan Menurut Kabupaten/Kota di Propinsi Sumatera Selatan <i>Number of Reported and Cleared Criminal Cases in The Region of Council For Prosecutive by Regency/City in Sumatera Selatan, 2002</i>	160

	Halaman / Page
4.3.2. Jumlah Tindak Kejahatan pada Kejaksaan Tinggi di Propinsi Sumatera Selatan <i>Number of Crime by Type in Sumatera Selatan Province, 2002</i>	161
4.3.3. Jumlah Tindak Kejahatan (Subversi, Korupsi, Penyelundupan, dan Pelanggaran Wilayah) di Propinsi Sumatera Selatan <i>Number of Crime (Subversive, Corruption, Smuggling, and Territorial Violation) in Sumatera Selatan Province, 2002</i>	163
4.3.4. Jumlah Perkara Perdata dan Pidana yang Masuk dan Telah Diputuskan Pengadilan Daerah di Propinsi Sumatera Selatan <i>Number of Civil and Criminal Cases Reported and Cleared by Regional State Court in Sumatera Selatan Province, 2002</i>	164
4.3.5. Jumlah Tahanan di Jajaran Polda Sumatera Selatan Menurut Dewasa dan Jenis Kelamin <i>Number of Prisoners in Regional Police Office by Adult and Sex For Every Month, 2002</i>	166
4.3.6. Jumlah Kecelakaan Lalu Lintas per Kabupaten/Kota di Sumatera Selatan <i>Number of Traffic Accident by Regency/City in Sumatera Selatan, 2002</i>	167
4.3.7. Jumlah Pelanggaran Lalu Lintas yang Ditilang di Propinsi Sumatera Selatan <i>Number Of Traffic Violations in Sumatera Selatan Province, 2002</i>	168

**Halaman /
Page**

4.3.8. Banyaknya Kendaraan Bermotor Tercatat Menurut Kabupaten/Kota dan Jenis Kendaraan di Propinsi Sumatera Selatan <i>Number of Vehicles Registered by Regency/City and Kind of Vehicles in Sumatera Selatan Province, 2002</i>	169
4.3.9. Banyaknya Peristiwa Kejahatan dan Pelanggaran yang Dilaporkan dan Diselesaikan Menurut Jenisnya <i>Number of Crimes and Offences Reported and Resolved by Type, 2000-2002</i>	170

4.4. AGAMA / RELIGION

4.4.1. Tempat Peribadatan Menurut Agama di Propinsi Sumatera Selatan	
--	--

	<i>Number of Worship Facilities by Religion in Sumatera Selatan Province, 2002</i>	174
4.4.2.	Jumlah Penduduk Beragama Yang Dianut Menurut Kabupaten/Kota <i>Number of Population by Religion in Sumatera Selatan Province, 2002</i>	176
4.4.3.	Jumlah Pernikahan, Cerai, Talak dan Rujuk di Propinsi Sumatera Selatan <i>Number of Marriages, Separations, Divorces and Conciliations in Sumatera Selatan Province, 2002</i>	178
4.4.4.	Jumlah Jemaah Haji di Propinsi Sumatera Selatan Yang Diberangkatkan ke Tanah Suci <i>Number of Pilgrims Departure to Mecca from Sumatera Selatan Province, 2001...</i>	179
4.4.5.	Banyaknya Rohaniawan Menurut Kabupaten / Kota <i>Numbers of Religious Leader by Regency/City, 2002</i>	180
4.5.	MASALAH SOSIAL LAINNYA / OTHER SOCIAL MATTERS	
4.5.1.	Jumlah Panti Asuhan dan Anak Yang Diasuh di Propinsi Sumatera Selatan <i>Number of Orphanages and Orphans in Sumatera Selatan Province, 2001</i>	181
4.5.2.	Jumlah Karang Taruna Tiap Daerah Kabupaten/Kota di Propinsi Sumatera Selatan <i>Number of Youth Associations by Regency/City in Sumatera Selatan, 1998/1999-2002/2003.</i>	182
		Halaman / Page
4.5.3.	Jumlah Penghuni Yayasan Tunanetra Kenten (SLB/A) Palembang Menurut Jenis Kelamin <i>Number of Blind Lived in Kenten Institution Palembang by Sex, 2001/2002-2002/2003.</i>	183
4.5.4.	Banyaknya Penduduk Yang Mempunyai Masalah Sosial Menurut Kabupaten/ Kota di Propinsi Sumatera Selatan <i>Number of People Who Have Social Problems in Sumatera Selatan Province, 2002</i>	184
4.5.5.	Potensi dan Sumber Kesejahteraan Sosial (PSKS) di Propinsi Sumatera Selatan	

	<i>Sources and Potentials of Social Welfare in Sumatera Selatan Province, 2002.....</i>	189
4.5.6.	Jumlah Penghuni SDLB di Propinsi Sumatera Selatan <i>Number of Inhabitants SDLB in Sumatera Selatan Province, 2002</i>	191
4.5.7.	Jumlah Bencana Alam Menurut Jenis di Propinsi Sumatera Selatan <i>Number of Natural Disaster by Type in Sumatera Selatan Province, 2002</i>	192

BAB V : PERTANIAN
CHAPTER : AGRICULTURE

5.1. TANAMAN BAHAN MAKANAN / FOOD CROPS

5.1.1.	Luas Panen, Rata-Rata Produksi Per Hektar, dan Produksi Padi Sawah dan Ladang Menurut Kabupaten/Kota di Propinsi Sumatera Selatan <i>Harvested Area, Average Yield Per Hectare, and Production of Wetland and Dryland Paddy by Regency/Municipality in Sumatera Selatan Province, 2002</i>	202
5.1.2.	Luas Panen, Rata-Rata Produksi Per Hektar, dan Produksi Padi Sawah Menurut Kabupaten/Kota di Propinsi Sumatera Selatan <i>Harvested Area, Average Yield Per Hectare, and Production of Wetland Paddy by Regency/Municipality in Sumatera Selatan Province, 2002</i>	203
5.1.3.	Luas Panen, Rata-Rata Produksi Per Hektar, dan Produksi Padi Ladang Menurut Kabupaten/Kota di Propinsi Sumatera Selatan <i>Harvested Area, Average Yield Per Hectare, and Production of Dryland Paddy by Regency/Municipality in Sumatera Selatan Province, 2002</i>	204
		Halaman / Page
5.1.4.	Luas Panen, Rata-Rata Produksi Per Hektar, dan Produksi Jagung Menurut Kabupaten/Kota di Propinsi Sumatera Selatan <i>Harvested Area, Average Yield Per Hectare, and Production of Maize by Regency/Municipality in Sumatera Selatan Province, 2002</i>	205
5.1.5.	Luas Panen, Rata-Rata Produksi Per Hektar, dan Produksi Ketela Pohon Menurut Kabupaten/Kota di Propinsi Sumatera Selatan <i>Harvested Area, Average Yield Per Hectare, and Production of Cassava by Regency/Municipality in Sumatera Selatan Province, 2002</i>	206
5.1.6.	Luas Panen, Rata-Rata Produksi Per Hektar, dan Produksi Ubi Jalar	

	Menurut Kabupaten/Kota di Propinsi Sumatera Selatan <i>Harvested Area, Average Yield Per Hectare, and Production of Sweet Potatoes by Regency/Municipality in Sumatera Selatan Province, 2002</i>	207
5.1.7.	Luas Panen, Rata-Rata Produksi Per Hektar, dan Produksi Kacang Tanah Menurut Kabupaten/Kota di Propinsi Sumatera Selatan <i>Harvested Area, Average Yield Per Hectare, and Production of Peanuts by Regency/Municipality in Sumatera Selatan Province, 2002</i>	208
5.1.8.	Luas Panen, Rata-Rata Produksi Per Hektar, dan Produksi Kacang Kedelai Menurut Kabupaten/Kota di Propinsi Sumatera Selatan <i>Harvested Area, Average Yield Per Hectare, and Production of Soybean by Regency/Municipality in Sumatera Selatan Province, 2002</i>	209
5.1.9.	Luas Panen dan Produksi Tanaman Sayur-Sayuran Propinsi Sumatera Selatan <i>Harvested Area and Production of Vegetables in Sumatera Selatan Province, 2002</i>	210
5.1.10.	Luas Panen dan Produksi Tanaman Buah-Buahan Propinsi Sumatera Selatan <i>Harvested Area, and Production of Fruits in Sumatera Selatan Province, 2001-2002</i>	213
5.1.11.	Luas Lahan Pertanian Menurut Jenis Lahan per Kabupaten/Kota di Propinsi Sumatera Selatan <i>Land Area of Agricultural by Type of Land and Regency/ Municipality in Sumatera Selatan Province, 2002</i>	214

**Halaman /
Page**

5.2. TANAMAN PERKEBUNAN / ESTATE CROPS

5.2.1.	Jumlah Perkebunan Besar di Propinsi Sumatera Selatan <i>Number of Large Estates by Type of Corps in Sumatera Selatan Province, 2002</i>	216
5.2.2.	Produksi Perkebunan Besar Menurut Jenis Tanaman di Propinsi Sumatera Selatan <i>Production of Large Estates by Type of Crops In Sumatera Selatan Province, 2002</i>	217

5.2.3.	Luas Tanaman Perkebunan Besar Menurut Jenis Tanaman di Propinsi Sumatera Selatan <i>Area of Large Estates by Type of Crops in Sumatera Selatan Province, 2002</i>	218
5.2.4.	Luas dan Produksi Tanaman Perkebunan Besar Menurut Jenis Tanaman di Propinsi Sumatera Selatan <i>Planted Area and Production of Large Estate by Type of Crops in Sumatera Selatan Province, 2002</i>	219
5.2.5.	Luas Tanaman Perkebunan Rakyat Menurut Jenis Tanaman dan Kabupaten/ Kota di Propinsi Sumatera Selatan <i>Planted Area of Smallholders Estates by Type Crops and Regency/ Municipality in Sumatera Selatan Province, 2002</i>	220
5.2.6.	Produksi Tanaman Perkebunan Rakyat Menurut Jenis Tanaman dan Kabupaten/Kota di Propinsi Sumatera Selatan. <i>Production of Smallholders Estates by Type of Crops and Regency/ Municipality in Sumatera Selatan Province, 2002</i>	223
5.2.7.	Luas Areal dan Produksi Perkebunan Rakyat Menurut Komoditi di Sumatera Selatan <i>Production Areas and Productions of Smallholders Estates by Crops in Sumatera elatan Province, 2002</i>	226
5.2.8.	Luas Areal Tanaman Perkebunan di Sumatera Selatan <i>Planted Area of Estate in Sumatera Selatan, 2001-2002</i>	227
5.2.9.	Produksi Perkebunan di Sumatera Selatan <i>Production of Estate Crops in Sumatera Selatan, 2001-2002</i>	228

**Halaman /
Page**

5.3. KEHUTANAN / FORESTRY

5.3.1.	Luas Areal HPH Berdasarkan SK HPH di Propinsi Sumatera Selatan <i>Forest Concession Area by Function in Sumatera Selatan Province, 2001-2002</i>	229
5.3.2.	Produksi Hasil Hutan di Propinsi Sumatera Selatan <i>Production of Forest in Sumatera Selatan Province, 1999-2002</i>	230

5.3.3. Realisasi Kegiatan Pengadaan Bibit Reboisasi di Propinsi Sumatera Selatan <i>Realization of Procurement Seeds for Reforestation in Sumatera Selatan Province, 2002</i>	231
--	-----

5.4. PETERNAKAN / ANIMAL HUSBANDRY

5.4.1. Populasi Ternak Besar Menurut Jenis Ternak dan Kabupaten/Kota di Propinsi Sumatera Selatan <i>Livestock Population by Kinds of Livestock and Regency/Municipality In Sumatera Selatan Province,2002</i>	232
---	-----

5.4.2. Populasi Ternak Kecil dan Unggas di Propinsi Sumatera Selatan <i>Poultry and Fowls Populations in Sumatera Selatan Province,2002</i>	233
--	-----

5.4.3. Jumlah Pemotongan Ternak Menurut Jenis Ternak dan Kabupaten/Kota di Propinsi Sumatera Selatan <i>Number of Livestock Slaughtered by Type of Livestock and Regency / Municipality in Sumatera Selatan Province, 2002</i>	234
---	-----

5.4.4. Produksi Daging , Telur dan Susu di Propinsi Sumatera Selatan <i>Production of Meat, Eggs and Milk in Sumatera Selatan Province, 19987-2002</i>	235
---	-----

5.4.5. Produksi Telur Menurut Usaha dan Kabupaten/Kota di Propinsi Sumatera Selatan <i>Production of Eggs by Company and Regency/ Municipality in Sumatera Selatan Province,2002</i>	236
---	-----

5.4.6. Produksi Susu Menurut Kabupaten/Kota di Propinsi Sumatera Selatan <i>Production of Milk by Regency/ Municipality in Sumatera Selatan Province,2001</i>	237
--	-----

**Halaman /
Page**

5.4.7. Pelaksanaan Inseminasi Buatan (IB) Menurut Kabupaten/Kota di Propinsi Sumatera Selatan <i>Artificial Insemination by Regency/Municipality in Sumatera Selatan Province, 2002</i>	238
--	-----

5.4.8. Realisasi Pencegahan Penyakit Nd, Rabies dan SE di Propinsi Sumatera Selatan <i>Realization of Prevention of Sickness of Nd, Rabies and SE</i>	
--	--

<i>in Sumatera Selatan Province, 2002</i>	239
---	-----

5.5. PERIKANAN / FISHERY

5.5.1. Produksi Perikanan di Propinsi Sumatera Selatan <i>Quantity of Fish Production by Sub Sector in Sumatera Selatan,2002</i>	240
5.5.2. Produksi Ikan Budidaya Kolam Menurut Jenis Ikan di Propinsi Sumatera Selatan <i>Production of Pond Fishery Cultivated in Sumatera Selatan Province,2002</i>	242
5.5.3. Produksi Ikan Usaha Budidaya Sawah Menurut Jenis Ikan di Propinsi Sumatera Selatan <i>Production of Paddy Land Fishery Cultivated in Sumatera Selatan Province, 2002</i>	244
5.5.4. Luas Areal Pemeliharaan/Penangkapan Ikan di Propinsi Sumatera Selatan. <i>Area of Fishing And Catch In Sumatera Selatan Province,2002</i>	245
5.5.5. Jumlah Rumah Tangga Perikanan di Propinsi Sumatera Selatan. <i>Number of Fisherman Household In Sumatera Selatan Province,2002</i>	246
5.5.6. Jumlah Unit Alat Penangkap Ikan Perikanan Darat di Propinsi Sumatera Selatan. <i>Number of Fishing Gear Used In Island Fishery In Sumatera Selatan Province, 2002</i>	248
5.5.7. Jumlah Unit Alat Penangkap Ikan Perikanan Laut di Propinsi Sumatera Selatan. <i>Number of Fishing Gear Used In Marine Fishery In Sumatera Selatan Province, 2002</i>	250
5.5.8. Jumlah Perahu/kapal penangkap Ikan laut dan Darat di Propinsi Sumatera Selatan. <i>Number of Fishing Boat/Ships In Sumatera Selatan Province,2002</i>	251

**Halaman /
Page**

BAB VI : INDUSTRI PENGALIAN DAN INDUSTRI CHAPTER VI : MANUFACTURING QUARRYING AND ENERGY

6.1. INDUSTRI PENGOLAHAN / MANUFACTURING INDUSTRY.

6.1.1. Jumlah Unit Usaha dan Tenaga Kerja Menurut Kelompok Industri di Propinsi Sumatera Selatan.	
---	--

	<i>Number of Establishment and Person Engaged by Industrial Group in Sumatera Selatan Province, 2001-2002</i>	259
6.1.2.	Jumlah Unit Usaha dan Tenaga Kerja pada Industri Dasar di Propinsi Sumatera Selatan. <i>Number of Establishments and Person Engaged in Basic Industries in Sumatera Selatan Province, 2001-2002</i>	260
6.1.3.	Penyebaran Jumlah Unit Usaha dan Tenaga Kerja pada Aneka Industri di Propinsi Sumatera Selatan. <i>Number of Establishment and Person Engaged in Various Industries In Sumatera Selatan Province, 2001-2002</i>	261
6.1.4.	Jumlah Unit Usaha dan Tenaga Kerja Industri Kecil Menurut Cabang Industri di Propinsi Sumatera Selatan <i>Number of Establishment and Person Engaged of Small Scale Industries in Sumatera Selatan Province, 2001-2002.</i>	262
6.1.5.	Produksi Beberapa Jenis Industri di Propinsi Sumatera Selatan <i>Production of Several Commodities in Sumatera Selatan Province, 2001-2002</i>	263
6.1.6.	Jumlah Perusahaan dan Tenaga Kerja Perusahaan Industri Besar dan Sedang Menurut Kode Industri <i>Number of Establisment and Workers in Large and Medium Manufacturing by Industrial Code, 2001.</i>	265
6.1.7.	Nilai Produksi Perusahaan Industri Besar dan Sedang Menurut Kode Industri <i>Output Value in Large and Medium Manufacturing by industrial Code, 2001</i>	266
6.1.8.	Nilai Output Total Perusahaan Industri Besar dan Sedang Menurut Kode Industri <i>Gross Output Value in Large and Medium Manufacturing by Industrial Code, 2001</i>	267
		Halaman / Page
6.1.9.	Biaya Input Perusahaan Industri Besar dan Sedang Menurut Kode Industri <i>Input Costs of Large and Medium Manufacturing by Industrial Code, 2001</i>	270
6.1.10.	Nilai Tambah Perusahaan Industri Besar dan Sedang Menurut Kode	

Industri <i>Value Added of Large and Medium Manufacturing by Industrial Code, 2001</i>	273
6.1.11. Jumlah Perusahaan dan Tenaga Kerja Perusahaan Industri Besar dan Sedang Menurut Kode Industri <i>Number of Establishment and Workers in Large and Medium Manufacturing by Industrial Code, 2002.</i>	276
6.1.12. Nilai Produksi Perusahaan Industri Besar dan Sedang Menurut Kode Industri <i>Value of Output in Large and Medium Manufacturing by Industrial Code, 2002</i>	277
6.1.13. Nilai Output Perusahaan Industri Besar dan Sedang Menurut Kode Industri <i>Gross Value Output in Large and Medium Manufacturing by Industrial Code, 2002</i>	278
6.1.14. Biaya Input Perusahaan Besar dan Sedang Menurut Kode Industri <i>Input Costs of Large and Medium Manufacturing by Industrial Code, 2002</i>	281
6.1.15. Nilai Tambah Perusahaan Industri Besar dan Sedang Menurut Kode Industri <i>Value Added of Large and Medium Manufacturing by Industrial Code, 2002</i>	284
 6.2. PERTAMBANGAN DAN PENGGALIAN / MINING AND QUARRYING	
6.2.1. Produksi Bahan Tambang dan Bahan Galian Propinsi Sumatera Selatan <i>Mineral and Quarrying Production in Sumatera Selatan Province, 2002</i>	287
 6.3. LISTRIK DAN AIR MINUM / ELECTRICITY AND WATER SUPPLY	
6.3.1. Jumlah Tenaga Listrik yang di Produksi dan Disalurkan PLN di Propinsi Sumatera Selatan <i>Electricity Produced and Distributed by PLN in Sumatera Selatan Province, 1999-2002.</i>	288
 Halaman / Page	
6.3.2. Jumlah Langgan PLN di Propinsi Sumatera Selatan <i>Number of Consumers of State Electrical Company in Sumatera Selatan Province, 2002</i>	289
6.3.3. Daya Listrik Tersambung pada Konsumen di Propinsi Sumatera Selatan	

<i>Electrical Power Distributed to Consumer in Sumatera Selatan Province, 2000-2002</i>	290
6.3.4. Banyaknya Air Minum Yang Disalurkan Menurut Kabupaten/Kota di Propinsi Sumatera Selatan <i>Total of Drinking Water Distributed by Regency/City in Sumatera Selatan Province, 2002</i>	291

BAB VII : PERHUBUNGAN DAN KOMUNIKASI
CHAPTER VII : TRANSPORTATION AND COMMUNICATION

7.1. PERHUBUNGAN DARAT / LAND TRANSPORTATION

7.1.1. Panjang Jalan Menurut Jenis Permukaan di Propinsi Sumatera Selatan <i>Length of Road by Type at Surface in Sumatera Selatan Province, 2001</i>	300
7.1.2. Panjang Jembatan Menurut Status Jembatan di Propinsi Sumatera Selatan <i>Bridge Length by Status in Sumatera Selatan Province, 2002</i>	301
7.1.3. Jumlah Kendaraan yang di Uji pada Cabang-Cabang Dinas LLAJR Menurut Jenis <i>Number of Motor Vehicles Tested by Types in Sumatera Selatan Province, 2002</i>	302
7.1.4. Lalu Lintas Angkutan Barang dan Penumpang Kereta Api di Sumatera Selatan <i>Railway Passengers and Cargo Traffic in Sumatera Selatan, 2002</i>	304
7.1.5. Jumlah Pendapatan dari Lalu Lintas Kereta Api di Sumatera Selatan <i>Total Revenue From Railway Traffic in Sumatera Selatan Province, 2002</i>	305

7.2. PERHUBUNGAN UDARA / AIR TRANSPORTATION

7.2.1. Lalu Lintas Penerbangan Dirinci Menurut Bulan di Bandar Udara Sultan Mahmud Badaruddin II Palembang <i>Air Traffic By Months In Sultan Mahmud Badaruddin II Airport, 2002</i>	306
---	-----

**Halaman /
Page**

7.2.2. Jumlah Bongkar dan Muat Barang Menurut Bulan di Pelabuhan Palembang <i>Total of Unloaded and Loaded Cargo by Months at Palembang, 2002</i>	308
--	-----

7.2.3. Banyaknya Kapal Pelayaran Luar Negeri dan Dalam Negeri Menurut Bulan di Pelabuhan Palembang <i>Number of visit International and Domestic Voyage's Vessel by Months At Palembang, 2002</i>	309
7.2.4. Banyaknya Penumpang Yang Datang dan Berangkat Menurut Bulan di Pelabuhan Palembang <i>Number of Debarkation and Embarkation Passenger by Months at Palembang, 2002</i>	311

7.3. KOMUNIKASI / COMMUNICATION

7.3.1. Jumlah Surat Tercatat yang Dikirim/Diterima Melalui Kantor Pos di Propinsi Sumatera Selatan <i>Number of Registered Letters Posted/Received Via Post Office in Sumatera Selatan Province, 2002</i>	312
7.3.2. Jumlah Surat Biasa yang Dikirim/Diterima Melalui Kantor Pos di Propinsi Sumatera Selatan <i>Number of Ordinary Letters Posted/Received Via Post Office in Sumatera Selatan Province, 2002</i>	313
7.3.3. Jumlah Pengiriman/Penerimaan Pos Paket Melalui Kantor Pos di Propinsi Sumatera Selatan <i>Number of Parcel Posted/Received Via Post Office in Sumatera Selatan Province, 2001</i>	315
7.3.4. Jumlah Penerimaan / Pengiriman Uang Wesel pada Kantor Pos dan Giro Daerah di Propinsi Sumatera Selatan <i>Number of Money Orders Received/Sent Via Post Office in Sumatera Selatan Province, 2002</i>	316
7.3.5. Jumlah Surat Kilat yang Dikirim/Diterima Melalui Kantor Pos di Propinsi Sumatera Selatan <i>Number of Express Letters Posted/Received Via Post Office in Sumatera Selatan Province, 2002</i>	317

**Halaman /
Page**

7.3.6. Kapasitas Sentral dan Jumlah Sambungan Telepon di Propinsi Sumatera Selatan <i>Central Capacity and Number Of Telephone Connection in Sumatera Selatan</i>	
--	--

<i>Province, 2002</i>	319
7.4. HOTEL DAN PARIWISATA / HOTEL AND TOURISM	
7.4.1. Jumlah Hotel/Losmen dan Penginapan, Kamar dan Tempat Tidur di Propinsi Sumatera Selatan <i>Number of Hotels/Losmens, Rooms and Beds In Sumatera Selatan Province, 2002</i>	321
7.4.2. Jumlah Kunjungan Wisatawan Asing dan Domestik di Propinsi Sumatera Selatan <i>Number of Foreign and Domestic Tourist Visited in Sumatera Selatan Province, Year 1995-20021..</i>	322
7.4.3. Jumlah Kunjungan Wisatawan Mancanegara Menurut Kebangsaan di Propinsi Sumatera Selatan <i>Number of Tourists Visits by Nationality in Sumatera Selatan Province, 1999-2002.....</i>	323
7.4.4. Jumlah Kunjungan Wisatawan Nusantara di Kabupaten/Kota di Propinsi Sumatera Selatan <i>Number of Domestik Visitor Arrivals to Regency/City in Sumatera Selatan Province, 2002.....</i>	325
7.4.5. Jumlah Hotel Berbintang, Kamar dan Tenaga Kerja di Propinsi Sumatera Selatan <i>Number of Star Hotels, Rooms and Workers in Sumatera Selatan Provimce, 2002,</i>	326
7.4.6. Jumlah Orang Asing di Sumatera Selatan Menurut Kebangsaan (Berdiam Sementara) <i>Number of Foreigners in Sumatera Selatan Province (Temporary Residence), 2002.....</i>	327
7.4.7. Banyaknya dan Distribusi Wisatawan Mancanegara Menurut Kebangsaan dan Dokumen Yang Digunakan di Propinsi Sumatera Selatan <i>Number and Distribution of Foreign Tourists Visit by Nationality and Document Used in Sumatera Selatan Province, 2002.....</i>	328
7.4.8. Banyaknya Wisatawan Mancanegara Dengan Visa Menurut Kebangsaan dan Jenis Visa di Propinsi Sumatera Selatan	

**Halaman /
Page**

<i>Number of Foreign Tourist Visit with Visa by Nationality and Type of Visa in Sumatera Selatan Province, 2002.....</i>	329
--	-----

BAB VIII : PERDAGANGAN, EKSPOR DAN IMPOR
CHAPTER VIII : TRADE, EXSPORT AND IMPORT

8.1. PERDAGANGAN / TRADE

8.1.1. Ekspor Menurut Pelabuhan Asal di Propinsi Sumatera Selatan <i>Export by Port of Origin in Sumatera Selatan Province, 2002</i>	339
8.1.2. Ekspor Menurut Komoditi di Propinsi Sumatera Selatan <i>Export by Commodity in Sumatera Selatan Province , 2002</i>	340
8.1.3. Ekspor Menurut Negara Tujuan di Propinsi Sumatera Selatan <i>Export by Destination in Sumatera Selatan Province, 2002</i>	344
8.1.4. Ekspor Menurut Komoditi di Propinsi Sumatera Selatan <i>Export by Commodity in Sumatera Selatan Province,2002</i>	348
8.1.5. Jumlah Wajib Daftar Perusahaan di Propinsi Sumatera Selatan <i>Number of Listduty of Establishment in Sumatera Selatan Province,2002.....</i>	350
8.1.6. Jumlah Pembaharuan Wajib Daftar Perusahaan di Propinsi Sumatera Selatan <i>Number of The Newsletters Listduty of Establishment in Sumatera Selatan, 2002</i>	352
8.1.7. Jumlah Penerbitan SIUP dan TDUP di Propinsi Sumatera Selatan <i>Number of SIUP and TDUP in Sumatera Selatan Province, 2002</i>	354
8.1.8. Realisasi Ekspor Non Migas Propinsi Sumatera Selatan. <i>Realization of Non Oil Commodities Export in Sumatera Selatan , 2001- 2002</i>	355
8.1.9. Neraca Perdagangan Daerah Sumatera Selatan. <i>Balance of Trade Region of Sumatera Selatan , 2002</i>	361
8.1.10. Realisasi Persediaan/Penyaluran Beras <i>Realization of Stock/Supply for The Rice in the Fiscal Year, 1998/1999-2002</i>	362

**Halaman /
Page**

8.1.11. Harga Pembelian Gabah/Beras Melalui KUD/Non KUD	
---	--

<i>Purchasing Price of Dry Stock Paddy/Rice Through Non KUD</i> 1993/1994 – 2002	363
8.1.12. Realisasi Pengadaan Beras Dalam Negeri <i>Realization of Purchasing Stock for Rice in Domestic Market</i> 1993/1994 – 2002	364
8.2. IMPOR / IMPORT	
8.2.1. Impor Menurut Pelabuhan Bongkar di Propinsi Sumatera Selatan <i>Import by Main Port of Origin in Sumatera Selatan Province, 2002</i>	365
8.2.2. Impor Menurut Komoditi di Propinsi Sumatera Selatan <i>Import by Commodity in Sumatera Selatan Province, 2002</i>	366
8.2.3. Impor Menurut Komoditi dan Berat di Propinsi Sumatera Selatan <i>Import by Commodity and Weight in Sumatera Selatan Province, 2002</i>	370
8.2.4. Impor Menurut Negara Asal di Propinsi Sumatera Selatan <i>Import by Country of Origin in Sumatera Selatan Province, 2002</i>	372
8.3. BARANG ANTAR PULAU / INTERINSULER GOODS	
8.3.1. Barang-Barang Antar Pulau yang Dimuat di Pelabuhan Boom Baru <i>Interinsuler Goods Loaded In Boom Baru Port, 2002</i>	374
8.3.2. Barang-Barang Antar Pulau yang Dibongkar di Pelabuhan Boom Baru <i>Interinsuler Goods Unloaded in Boom Baru Port, 2002</i>	376
8.3.3. Kunjungan kapal Menurut Jenis Pelayaran di Pelabuhan Palembang <i>The Number of Ships Visited by Flag of Ship Palembang Port, 2002</i>	378

BAB IX : KEUANGAN, KOPERASI DAN HARGA-HARGA
CHAPTER IX : FINANCE, COOPERATIVE AND PRICES

9.1. KEUANGAN PEMERINTAH DAERAH / LOCAL GOVERNMENT FINANCE

9.1.1. Realisasi Anggaran Pendapatan dan Belanja Daerah Propinsi Sumatera Selatan <i>The Realization of First Stage Regional Government Receipts and Expenditure</i> of Sumatera Selatan Province, 1990/1991-2002	388
---	-----

Halaman /
Page

9.1.2.	Realisasi Penerimaan Rutin Daerah Otonom Tk. I Sumatera Selatan. <i>The Realization of Routine Receipts of First Stage Regional Government of Sumatera Selatan 2001 – 2002</i>	389
9.1.3.	Realisasi Pengeluaran Rutin Daerah Otonom Tk. I Sumatera Selatan, Menurut Sektor <i>Realization of Routine Expenditures of First Stage Regional Government of Sumatera Selatan, by Sector 2000-2001</i>	390
9.1.4.	Realisasi Pengeluaran Pembangunan Daerah Otonom Tk. I Sumatera Selatan Menurut Sektor <i>Realization of Development Expenditures of First Stage Regional Government of Sumatera Selatan, by Sectors 2001-2002</i>	391
9.1.5.	Jumlah dan Nilai Proyek di Sumatera Selatan <i>Number and Value of Projects in Sumatera Selatan Province, 2001-2002</i>	393
9.1.6.	Realisasi Pelaksanaan Proyek Pembangunan Anggaran Pendapatan Belanja Daerah Propinsi Sumatera Selatan <i>Budgeted Government Revenues and Expenditures Project Realization Sumatera Selatan Province, 2002.</i>	395
9.1.7.	Realisasi Pelaksanaan Proyek Pembangunan Departemen/ LPND di Propinsi Sumatera Selatan <i>The Realization of Budget Implementation of Institutions Development Project/LPND in Sumatera Selatan Province, 2002</i>	397
9.1.8.	Realisasi Pelaksanaan Proyek Pembangunan Tugas Dekonsentrasi Propinsi Sumatera Selatan <i>Budgeted Government Revenues and Expenditures Project Realization Sumatera Selatan Province, 2002</i>	398
9.1.9.	Pemasukan Keuangan Negara/Daerah dari Sektor Pertanahan di Propinsi Sumatera Selatan <i>The Incoming From the First and Second Level Regional Government in Sumatera Selatan Province, 2002</i>	400
9.1.10.	Target dan Realisasi Penerimaan Pendapatan Daerah di Propinsi Sumatera Selatan <i>Target and Realization of Receipts in Sumatera Selatan Province, 2001-2002</i>	401

9.1.11. Realisasi Penerimaan Pajak Bumi dan Bangunan Per Sektor di Propinsi Sumatera Selatan <i>Realization of Receipts Form Taxes Land and Building by Sector in Sumatera Selatan Province, 2002</i>	402
9.1.12. Poko Ketetapan Pajak Bumi dan Bangunan Per Sektor di Propinsi Sumatera Selatan <i>Targetn of Receipts Form Taxes Land and Building by Sector in Sumatera Selatan Province, 2002</i>	404
 9.2. PERBANKAN / BANKING	
9.2.1. Jumlah Bank Pemerintah, Swasta dan Bank Unit Desa di Propinsi Sumatera Selatan <i>Number of Government, Private Banks and Village Banks in Sumatera Selatan Province, 1999-2002</i>	406
9.2.2. Posisi Pengerahan Dana Perbankan di Propinsi Sumatera Selatan <i>Outstanding Bank's Fund Distributed in Sumatera Selatan Province, 1992-2002</i>	407
9.2.3. Kredit Perbankan Menurut Sektor di Propinsi Sumatera Selatan <i>Bank Credits by Sectors in Sumatera Selatan Province, 1992-2002</i>	408
9.2.4. Posisi Kredit Usaha Kecil (KUK) di Propinsi Sumatera Selatan Menurut Sektor Ekonomi <i>Outstanding Small Scale Business Credits by Economic Sectors in Sumatera Selatan Province 1998-2002</i>	409
9.2.5. Posisi Kredit Usaha Kecil (KUK) Menurut Jenis Penggunaan di Propinsi Sumatera Selatan <i>Outstanding Small Scale Business by the Utilization in Sumatera Province, 1997-2002</i>	410
 9.3. KOPERASI / COOPERATIVE	
9.3.1. Jumlah Koperasi, Anggota dan Besarnya Simpanan Anggota Koperasi Menurut Tingkat Koperasi di Sumatera Selatan <i>Number of Cooperatives, Members and Deposits of Cooperative by Level in Sumatera Selatan, 2001.</i>	411

	<i>Page</i>
9.3.2. Jumlah Koperasi dan Anggota Koperasi Menurut Kabupaten/Kota di Propinsi Sumatera Selatan <i>Number of Cooperatives and Members by Regency/City in Sumatera Selatan Province, 2002</i>	412
9.3.3. Jumlah Simpanan, Volume dan Sisa Hasil Usaha Koperasi Menurut Kabupaten/Kota di Sumatera Selatan <i>Number of Deposits, Gross Output and Surplus of Cooperatives by Regency/City in Sumatera Selatan Province, 2002</i>	413
9.3.4. Jumlah Perkembangan Nilai Penerimaan Kredit Pelunasan dan Lelangan Jaminan Kredit Setiap Bulan <i>Number of Credit and Public Sale Every Month, 2002</i>	414
9.3.5. Jumlah Nasabah dan Pinjaman di Pegadaian Palembang <i>Number of Customers and Credits in Office of State Pawnshop Company Palembang, 2001-2002</i>	415
 9.4. HARGA-HARGA / PRICES	
9.4.1. Harga Eceran Rata-Rata Beras (Kwalitas Sedang) di Beberapa Kota dalam Propinsi Sumatera Selatan <i>Average Retail Prices of Rice (Medium Quality) in Selected Cities/Towns, in Sumatera Selatan Province, 2002</i>	416
9.4.2. Harga Eceran Rata-Rata Ikan Asin Nomor 2 di Beberapa Kota dalam Propinsi Sumatera Selatan <i>Average Retail Prices of Salted Fish Second Quality in Selected Cities/Towns, in Sumatera Selatan Province, 2002</i>	418
9.4.3. Harga Eceran Rata-Rata Minyak Goreng di Beberapa Kota dalam Propinsi Sumatera Selatan <i>Average Retail Prices of Frying Oil in Selected Cities/Towns in Sumatera Selatan Province, 2002</i>	420
9.4.4. Harga Eceran Rata-Rata Gula Pasir di Beberapa Kota dalam Propinsi Sumatera Selatan <i>Average Retail Prices of Sugar in Selected Cities/Towns in Sumatera Selatan Province, 2002</i>	422

	Halaman / Page
9.4.5. Harga Eceran Rata-Rata Garam Hancur di Beberapa Kota dalam Propinsi Sumatera Selatan <i>Average Retail Prices of Salt Briquette in Selected Cities/Towns in Sumatera Selatan Province, 2002</i>	424
9.4.6. Harga Eceran Rata-Rata Minyak Tanah di Beberapa Kota dalam Propinsi Sumatera Selatan <i>Average Retail Prices of Kerosene in Selected Cities/Towns in Sumatera Selatan Province, 2002</i>	426
9.4.7. Harga Eceran Rata-Rata Sabun Cuci di Beberapa Kota dalam Propinsi Sumatera Selatan <i>Average Retail Prices of Soap in Selected Cities/Towns in Sumatera Selatan Province, 2002</i>	428
9.4.8. Harga Eceran Rata-Rata Tekstil (Tetoron) di Beberapa Kota dalam Propinsi Sumatera Selatan <i>Average Retail Prices of Textile in Selected Cities/Towns in Sumatera Selatan Province, 2002</i>	430
9.4.9. Harga Eceran Rata-Rata Batik Kasar di Beberapa Kota dalam Propinsi Sumatera Selatan <i>Average Retail Prices of Batik in Selected Cities/Towns in Sumatera Selatan Province, 2002</i>	432
9.4.10. Harga Eceran Rata-Rata Semen di Beberapa Kota dalam Propinsi Sumatera Selatan <i>Average Retail Prices of Cement in Selected Cities/Towns in Sumatera Selatan Province, 2002</i>	434
9.4.11. Harga Eceran Rata-Rata Tepung Terigu di Beberapa Kota dalam Propinsi Sumatera Selatan <i>Average Retail Prices of Wheat Flour in Selected Cities/Towns in Sumatera Selatan Province, 2002</i>	436
9.4.12. Harga Eceran Rata-Rata Emas 24 Karat di Beberapa Kota dalam Propinsi Sumatera Selatan <i>Average Retail Prices of Gold in Selected Cities/Towns in Sumatera Selatan Province, 2002</i>	438
9.4.13. Harga Eceran Bahan Makanan di Pasar Pedesaar dalam Propinsi Sumatera Selatan <i>Price of Food in The Rural Market in Sumatera Selatan Province, 2002</i>	440

	Halaman / Page
9.4.14. Angka Indeks Harga Konsumsen di Palembang <i>Consumer Price Index in Palembang, 2002</i>	442
9.4.15. Laju Inflasi Kota Palembang Menurut Tahun Kalenderl <i>Inflation Rates in Palembang by Calender Year,2001</i>	444
9.4.16. Laju Inflasi Kota Palembang Menurut Kalender <i>Inflation Rates in Palembang by Calender Year, 1997-2002</i>	446
BAB X : PENDAPATAN REGIONAL CHAPTER X : REGIONAL INCOME	
10.1. PDRB Sumatera Selatan Menurut Lapangan Usaha Atas Dasar Harga Berlaku <i>GRDP of Sumatera Selatan At Current Prices by Industrial Origin 2000-2002</i>	454
10.2. PDRB Sumatera Selatan Menurut Lapangan Usaha Atas Dasar Harga Konstan 1993 <i>GRDP of Sumatera Selatan At Constant 1993 Prices by Industrial Origin 2000-2002</i>	456
10.3. Distribusi Persentase PDRB Propinsi Sumatera Selatan Atas Dasar Harga Berlaku Menurut Lapangan Usaha (Dengan Migas) <i>Percentage Distribution of GRDP of Sumatera Selatan Province At Current Prices by Industrial Origin With Petroleum and Natural Gas 2000-2002</i>	458
10.4. Distribusi Persentase PDRB Propinsi Sumatera Selatan Atas Dasar Harga Berlaku Menurut Lapangan Usaha (TanpaMigas) <i>Percentage Distribution of GRDP of Sumatera Selatan At Current Prices by Industrial Origin Without Petroleum and Natural Gas 2000-2002</i>	460
10.5. Distribusi Persentase PDRB Propinsi Sumatera Selatan Atas Dasar Harga Konstan 1993 Menurut Lapangan Usaha (Dengan Migas) <i>Percentage Distribution of GRDP of Sumatera Selatan At Constant 1993 Prices by Industrial Origin With Petroleum and Natural Gas 2000-2002</i>	462
10.6. Distribusi Persentase PDRB Propinsi Sumatera Selatan Atas Dasar Harga Konstan 1993 Menurut Lapangan Usaha (Tanpa Migas) <i>Percentage Distribution of GRDP of Sumatera Selatan At Constant 1993 Princes by Industrial Origin Without Petroleum and Natural Gas. 2000-2002</i>	464

	Halaman / Page
10.7. Indeks Perkembangan PDRB Propinsi Sumatera Selatan Atas Dasar Harga Berlaku Menurut Lapangan Usaha <i>Growth Index of GRDP of Sumatera Selatan Province At Curret Prices by Industrial Origin 2000-2002.....</i>	466
10.8. Indeks Perkembangan PDRB Propinsi Sumatera Selatan Atas Dasar Harga Konstan 1993 Menurut Lapangan Usaha <i>Growth Index of GRDP of Sumatera Selatan Province At Constant 1993 Princes by Industrial Origin 2000-2002.....</i>	468
10.9. Laju Pertumbuhan PDRB Propinsi Sumatera Selatan Atas Dasar Harga Berlaku Menurut Lapangan Usaha <i>Growth Rate of Gross Regional Domestic Product At Curret Prices by Industrial Origin in Sumatera Selatan 2000-2002.....</i>	470
10.10. Laju Pertumbuhan PDRB Propinsi Sumatera Selatan Atas Dasar Harga Konstan Menurut Lapangan Usaha <i>Growth Rate of Gross Regional Domestic Product At Constant 1993 Prices by Industrial Origin in Sumatera Selatan Province, 2000-2002.....</i>	472
10.11. Indeks Implisit PDRB Propinsi Sumatera Selatan Menurut Lapangan Usaha <i>Implicit Index of GRDP of Sumatera Selatan Province by Industrial Origin (1993 = 100,) 2000 – 2002</i>	474
10.12. Laju Inflasi PDRB Propinsi Sumatera Selatan Menurut Lapangan Usaha <i>Inflation Rate of Gross Regional Domestic Product by Industrial Origin in Sumatera Selatan Province, 2000-2002.....</i>	476
10.13. Pendapatan Regional dan Pendapatan Per Kapita Propinsi Sumatera Selatan Atas Dasar Harga Berlaku Menurut Lapangan Usaha (Dengan Migas) <i>Regional Income and Income Per Capita At Current Prices by Industrial Origin With Petroleum and Natural Gas in Sumatera Selatan Province, 2000-2002.....</i>	478
10.14. Pendapatan Regional dan Pendapatan Per Kapita Propinsi Sumatera Selatan Atas Dasar Harga Berlaku Menurut Lapangan Usaha (Tanpa Migas) <i>Regional Income and Income Per Capita At Current Price By Industrial Origin Without Petroleum and Natural Gas in Sumatera Selatan Province,2000-2002....</i>	479
10.15. Pendapatan Regional dan Pendapatan Per Kapita di Propinsi Sumatera Selatan Atas Dasar Harga Konstan 1993 Menurut Lapangan Usaha (Tanpa Migas) <i>Regional Income and Income Per Capita At Constant 1993 Prices by Industrial Origin Without Petroleum and Natural Gas in Sumatera Selatan Province,</i>	

2000-2002 480

**Halaman /
Page**

10.16. Pendapatan Regional dan Pendapatan Per Kapita Propinsi Sumatera Selatan
Atas Dasar Harga Konstan 1993 Menurut Lapangan Usaha (Tanpa Migas)
*Regional Income and Income Per Capita At Constant 1993 Prices by Industrial
Origin Without Petroleum dan Natural Gas in Sumatera Selatan*
2000 – 2002 481

<http://www.sumsel.bps.go.id>



DAFTAR GAMBAR LIST OF FIGURES

		Halaman/ Page
Gambar / <i>Figure</i>	: 1.1. Luas Daerah Menurut Kabupaten/Kota di Propinsi Sumatera Selatan <i>Total Area by Regency/City in Sumatera Selatan Province, 2002</i>	7
Gambar/ <i>Figure</i>	: 1.2. Kepadatan Penduduk di Sumatera Selatan <i>Population Density in Sumatera Selatan Province, 2002</i>	7
Gambar/ <i>Figure</i>	: 2.1. Jumlah PNS Menurut Golongan/Ruang Pada Dinas-Dinas Propinsi Sumatera Selatan <i>Number of Civil Servants By Rank Status in Government Board Services in Sumatera Selatan ... Province 2002</i>	20
Gambar / <i>Figure</i>	: 2.2. Jumlah Keputusan DPRD Sumatera Selatan Menurut Jenis Keputusan Periode 1996-2001 <i>Number of Decree By Type Submitted By House of Parliament of Sumatera Selatan 2002</i>	20
Gambar/ <i>Figure</i>	: 3.1. Penduduk Menurut Kabupaten/Kota di Sumatera Selatan <i>Population by Regency/City in Sumatera Selatan 2002</i>	62
Gambar/ <i>Figure</i>	: 3.2. Jumlah Angkatan Kerja Menurut Jenis Kelamin di Propinsi Sumatera Selatan <i>Labour Force by Sex in Sumatera Selatan Province, 1998-2002</i>	62
Gambar/ <i>Figure</i>	: 3.3. Tingkat Pengangguran di Sumatera Selatan <i>Unemployment Rate in Sumatera Selatan, 1998-2002</i>	63

		Halaman/ Page
Gambar/ <i>Figure</i>	: 4.1. Jumlah Guru dan Murid Menurut Tingkatan Sekolah di Sumatera Selatan <i>Number of Teachers and Students in Sumatera Selatan ,2001/2002</i>	102
Gambar/ <i>Figure</i>	: 4.2. Jumlah Mahasiswa dan Jumlah Lulusan Universitas Sriwijaya Per Tahun Ajaran <i>Number of Students and Graduates of Sriwijaya University 1999/2000-2002/2003.....</i>	102
Gambar/ <i>Figure</i>	: 4.3. Jumlah Mahasiswa Perguruan Tinggi Swasta Menurut Jenis Kelamin <i>Number of Students of Private University 1998-2002.....</i>	103
Gambar/ <i>Figure</i>	: 5.1. Produksi Padi di Sumatera Selatan Menurut Kabupaten/Kota Tahun 2001 (Ton) <i>Production of Paddy in Sumatera Selatan by Regency/Municipality, 2002 (Ton)</i>	200
Gambar/ <i>Figure</i>	: 5.2. Luas Panen Padi di Sumatera Selatan Menurut Kabupaten/Kota Tahun 2001 (Ha) <i>Harvested Area of Paddy in Sumatera Selatan by Regency/Municipality, 2002 (Ha)</i>	200
Gambar/ <i>Figure</i>	: 5.3. Persentase Luas Lahan Sawah Menurut Kabupaten/ Kota di Sumatera Selatan <i>Percentage of Wetland Area by Regency/Municipality in Sumatera Selatan, 2002.....</i>	201
Gambar/ <i>Figure</i>	: 6.1. Jumlah Industri Besar/Sedang di Sumatera Selatan <i>Number of Large and Medium Manufacturing Industry in Sumatera Selatan, 1999-2002</i>	258
Gambar/ <i>Figure</i>	: 6.2. Jumlah Tenaga Listrik yang Diproduksi dan Disalurkan PLN di Propinsi Sumatera Selatan <i>Electricity Produced and Distributed in Sumatera Selatan Province,1999-2002 (Kwh)</i>	258

		Halaman/ Page
Gambar/ Figure	: 7.1. Jumlah Pendapatan Dari Lalu Lintas Angkutan Kereta Api di Sumatera Selatan <i>Total Revenue From Railway Traffic in Sumatera Selatan, 2002 (Million Rp)</i>	299
Gambar/ Figure	: 7.2. Lalu Lintas Penerbangan Penumpang Dirinci Menurut Bulan Di Bandara Sultan Mahmud Badarudin II Palembang <i>Air Traffic's Passenger by Month in Sultan Mahmud Badarudin II Airport, 2002 (Passenger)</i>	299
Gambar/ Figure	: 8.1. Perkembangan Ekspor dan Impor Sumatera Selatan <i>The Growth of Export and Import in Sumatera Selatan, 1997 – 2002 (US \$)</i>	338
Gambar/ Figure	: 8.2. Realisasi Pengadaan Beras Dalam Negeri <i>Realization of Purchasing Stock for Rice in Domestic Market, 1996/1997 – 2002</i>	338
Gambar/ Figure	: 9.1. Struktur Penerimaan Rutin Daerah Otonom TK I Sumatera Selatan <i>Structure of Routine Revenue of First Stage Regional Government in Sumatera Selatan, 2002</i>	386
Gambar/ Figure	: 9.2. Perkembangan Kredit Perbankan di Sumatera Selatan <i>Trend of Bank Credits in Sumatera Selatan 1997-2002 (Million Rp)</i>	386
Gambar/ Figure	: 9.3. Posisi Kredit Usaha Kecil (KUK) di Sumatera Selatan <i>Outstanding Small Scale Business Credit in Sumatera Selatam, 1998-2002 (Million Rp)</i>	387
Gambar/ Figure	: 9.4. Laju Inflasi Bulanan Kota Palembang <i>Inflation Rates in Palembang by Month, 2001-2002 (%).....</i>	387

Gambar/ <i>Figure</i>	: 10.1. Distribusi Persentase PDRB Propinsi Sumatera Sumatera Selatan Atas Dasar Harga Berlaku Menurut Lapangan Usaha (Dengan Migas) <i>Percentage Distribution of GRDP of Sumatera Selatan at Current Prices by Industrial Origin With Petroleum and Natural Gas 2001- 2002.....</i>	453
Gambar/ <i>Figure</i>	: 10.2. Laju Pertumbuhan PDRB Propinsi Sumatera Selatan Atas Dasar Harga Konstan 1993 <i>Growth Rates of GRDP of Sumatera Selatan at Constant 1993 Prices, 2000 - 2002</i>	453

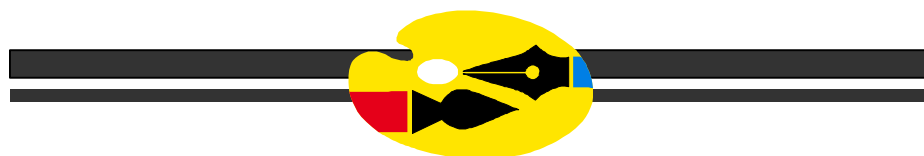

PENJELASAN UMUM

Explanatory Notes

Tanda-tanda, satuan-satuan dan lain-lainnya yang digunakan dalam publikasi ini adalah sebagai berikut :

1. TANDA - TANDA / *Symbols*

Data belum tersedia/ <i>data not yet available</i>	: ...
Data tidak tersedia/ <i>data not available</i>	: -
Data dapat diabaikan/ <i>data negligible</i>	: 0
Tanda desimal/ <i>decimal point</i>	: .
Angka sementara/ <i>Preliminary Figures</i>	: x)
Angka sangat sementara/ <i>Very Preliminary Figures</i>	: xx)
Angka sangat-sangat sementara/ <i>Very-very Preliminary figures</i>	: xxx)
Angka diperbaiki/ <i>Revised Figures</i>	: r)
Angka Perkiraan/ <i>Estimated Figures</i>	: e)

2. SATUAN / *Units*

Barrel / <i>barrel</i>	: 158,99 liter = 1/30,2898 m ³
Botol / <i>bottle</i>	: 700 cc
Kilometer (Km)/ <i>Kilometers (Km)</i>	: 1.000 meter (m)
Kwintal (Kw) / <i>Quintal (ql)</i>	: 100 Kg
Liter (untuk beras) / <i>Litre (for rice)</i>	: 0,80 Kg
Meter Kubik (m ³) / <i>Metricubic feet (mef)</i>	: 1/35,3 m ³
Metrik Ton (M.ton)/ <i>Metric ton (m.ton)</i>	: 0,98421 longton=1000 Kg
Once (oz)/ <i>once (oz)</i>	: 28,31 grams
T o n / <i>Ton</i>	: 1.000 Kg
Sak (untuk semen)/ <i>sack (for cement)</i>	: 40 Kg atau/ or 50 Kg

Satuan lain : buah, bungkus, butir, helai/lembar, kaleng, batang, pulsa, ton kilometer (ton-km), jam, menit, persen (%).

KODE INDUSTRI/INDUSTRIAL CODE
(Dasar KLUI -2000)

Kode/Code

- 15 = Industri Makanan dan Minuman/ *Manufacture of Food and Beverages*
- 17 = Industri Tekstil / *Textile Industry*
- 18 = Industri Pakaian Jadi/ *Manufacture of Wearing Apparel*
- 20 = Industri Kayu, Barang-barang dari Kayu (Tidak Termasuk Furnitur), dan Barang
Barang Anyaman dari Rotan, Bambu dan Sejenisnya/ *Manufacture of Wood, Wood
Products (Execluding Furniture), Plaits Made of Rattan, Bomboo and Other.*
- 21 = Industri Penerbitan, Percetakan dan Reproduksi Media Rekaman/*Manufacture of
Printing, Publishing and Recording*
- 24 = Industri Kimia dan Barang-barang Bahan Kimia/ *Manufacture of Chemical
and Chemical Products*
- 25 = Industri Karet, Barang dari Karet, dan Barang dari Plastik/ *Manufacture of Rubber,
Rubber Products, and Plastic Products*
- 26 = Industri Barang Galian Bukan Logam/ *Manufacture of Non Metallic Mineral Products*
- 27 = Industri Logam Dasar/ *Basic Metal Industries*
- 28 = Industri Barang-Barang dari Logam, Kecuali Mesin dan Peralatannya/ *Manufacture of
Fabricated Metal Product, Except Machinery and Equipments*
- 29 = Industri Mesin dan Peralatannya/ *Manufacture of Machinery and Equipments*
- 35 = Industri Alat Angkutan, Selain Kendaraan Bermotor Roda Empat atau Lebih/
Manufacture of Transport Equipment, Except Motor Vehicles Industries
- 36 = Industri Furnitur dan Industri Pengolahan Lainnya/ *Manufacture of Furniture and
Other Manufacturing Industries*

PENJELASAN TEKNIS / *TECHNICAL NOTES*

BEBERAPA KONSEP DEFINISI

CONCEPTS AND DEFINITIONS

Rata-rata Pertumbuhan Penduduk adalah angka yang menunjukkan tingkat penambahan penduduk per tahun dalam jangka waktu tertentu. Angka ini dinyatakan sebagai persentase dari penduduk dasar.

The average of population growth is the point to show the rate of population increase per year in certain term of time. This point is stated as basic population percentage

Kepadatan Penduduk adalah banyaknya penduduk per km persegi

Population density is number of population per square km

Rasio Jenis Kelamin adalah perbandingan antara banyaknya penduduk laki-laki dengan banyaknya penduduk perempuan pada suatu daerah dan waktu tertentu. Biasanya dinyatakan dengan banyaknya penduduk laki-laki untuk 100 penduduk perempuan.

Sex Ratio is the comparison of number of male and female population in certain area and term of time. It's usually stated by number of male population for female population.

Penduduk Usia Kerja adalah penduduk yang berumur 15 tahun ke atas

Labour age population is population aged 15 years and over

Bekerja adalah melakukan pekerjaan dengan maksud memperoleh atau membantu pendapatan atau keuntungan dan lamanya bekerja paling sedikit 1 jam secara terus menerus dalam seminggu yang lalu (termasuk pekerja keluarga tanpa upah yang membantu dalam suatu usaha/kegiatan ekonomi)

Working is doing a job in order to earn income or profit and time of working minimal 1 hour continuously during the previous week (including family workers without wages who help in economy activity)

Angkatan Kerja adalah penduduk usia kerja (15 tahun keatas) yang bekerja, atau punya pekerjaan namun sementara tidak bekerja, dan yang mencari pekerjaan.

Labour force is population aged 15 years and over having a job, having but not working temporarily and in seeking the job

Tingkat Partisipasi Angkatan Kerja (TPAK) adalah :

$$\frac{\text{Jumlah Angkatan Kerja}}{\text{Jumlah 15 tahun keatas}} \times 1000$$

Tidak/belum Pernah Sekolah adalah tidak atau belum pernah bersekolah di sekolah formal

Masih Sekolah adalah sedang mengikuti pendidikan di pendidikan dasar, menengah atau tinggi

Tidak Bersekolah Lagi adalah pernah mengikuti pendidikan dasar, menengah atau tinggi

Tamat Sekolah adalah menyelesaikan pelajaran pada kelas atau tingkat terakhir suatu jenjang sekolah di sekolah negeri maupun swasta dengan mendapatkan tanda tamat ijazah. Atau orang yang belum mengikuti pelajaran pada kelas tertinggi tapi telah mengikuti ujian akhir dan lulus.

Dapat Membaca dan Menulis adalah seseorang yang dapat membaca dan menulis surat / kalimat sederhana dengan suatu huruf, baik huruf latin dan atau huruf lainnya.

Lahan sawah adalah mencakup sawah pengairan, tadah hujan. Awah pasang surut, rembesan, lebak dan sebagainya.

Produksi per hektar padi, jagung, ubi kayu, ubi jalar, kacang tanah, kacang kedele diperkirakan melalui sampel survei ubinan dengan plot 2,5 x 2,5 m, setiap ubinan mewakili 100 Ha panen.

Labour force participation rate (TPAK) is :

$$\frac{\text{Number of force}}{\text{Number of aged 15 years and over}} \times 1000$$

Not or never attending scool is not or never attending a school in a formal school.

Still attending school is never attending the elementary, secondary or hight education.

Not attending school anymore is never attending the elementary, secondary or hight education

Graduating is finishing lesson in the last level or class whether in level of state's school nor private's school by getting the certificate.Orperson never join the class in the last level but attending last examination and passed.

Available to read and write is some who is able to read and write simple sentences with a letter, whether latin letter or the other.

Paddy field area is including irrigation paddy field, cistern paddy field, ebb and flow paddy field, infiltration, swamp and etc.

Quantity of paddy, maize, cassava, sweet potatoes, peanut, and soybeans production per hectar are estimated by tile survey by plotting 2,5 x 2,5 m, each tile represents 100 Ha harvest.

Wujud produksi padi dan palawija adalah kering giling (padi) pipilan kering (jagung), ubi basah (ubi kayu dan ubi jalar) dan biji kering (kacang tanah dan kedele)

Paddy and palawija productions appearance are dry land paddy, dry land maize, wet land cassava and sweet potatoes and dry land peanut and soybeans

Luas hutan berdasarkan tata guna hutan kesepakatan digolongkan atas hutan tetap dan hutan yang dapat di konversi. Hutan tetap menurut fungsinya dibedakan menjadi hutan lindung, hutan suaka alam dan wisata, hutan produksi tetap.

Forest area based on its function is classified into permanent forest and convertible forest. Permanent forest according to its function classified into protection forest, reservation and tourism forest, and fixed production forest

Statistik Perikanan dibedakan atas perikanan laut dan perikanan darat dirinci menjadi penangkapan ikan di perairan umum dan budidaya pemeliharaan ikan tambak, kolam keramba dan sawah.

Statistical fishery is classified into marine fishery and inland fishery. Inland fishery is specified into fish catching in open water and fish care in brackish, fresh water pond, cage and paddy field.

Industri Besar adalah perusahaan industri yang mempunyai pekerja 100 orang atau lebih

Large scale industry is industrial establishment with 100 worker and over.

Industri sedang adalah perusahaan industri yang mempunyai pekerja 20 - 99 orang .

Medium scale industry is industrial establishment with 20 – 99 workers

Industri Kecil adalah perusahaan industri yang mempunyai pekerja 5 – 19 orang.

Small scale industry is industrial establishment with 5 – 19 workers.

Industri Kerajinan Rumah Tangga adalah perusahaan industri yang mempunyai pekerja 1 – 4 orang.

Household handicraft industry is industrial establishment with 1 - 4 workers.

Produksi listrik PLN terdiri dari listrik yang dibangkitkan dan dibeli dari luar PLN

Electricity production of state electrical company (PLN) consists of generated and bought electricity out of PLN.

Ekspor adalah barang- barang yang dikirim ke luar negeri.

Export is those goods which sent to abroad

Impor adalah barang-barang yang dikirim ke Indonesia

Import is those goods which sent to Indonesia

Tamu Asing adalah setiap pengunjung yang mengunjungi suatu negara di luar tempat tinggalnya, didorong oleh satu atau beberapa keperluan tanpa bermaksud tinggal

Akomodasi adalah suatu usaha yang menggunakan suatu bangunan atau sebagian dari padanya yang khusus disediakan, dimana setiap orang dapat menginap dan memperoleh pelayanan serta fasilitas lainnya dengan pembayaran. Akomodasi dibedakan antara Hotel dan akomodasi lainnya. Dinamakan Hotel apabila mempunyai restoran yang berada dibawah manajemen hotel sedangkan akomodasi lainnya apabila tidak mempunyai restoran.

Hotel Berbintang adalah Hotel yang telah memenuhi persyaratan yang telah ditentukan seperti persyaratan fisik, bentuk pelayanan yang diberikan, kualifikasi tenaga kerja, jumlah kamar dan lainnya.

Hotel Tidak Berbintang adalah Hotel yang belum memenuhi persyaratan yang telah ditentukan.

Tingkat Penghunian Kamar Hotel adalah persentase banyaknya malam kamar yang dihuni terhadap banyaknya malam kamar yang tersedia.

Rata-rata Lamanya Tamu Manginap adalah hasil bagi antara banyaknya malam tempat tidur yang terpakai dengan banyaknya tamu yang menginap di hotel dan akomodasi lainnya.

Cakupan Statistik Keuangan meliputi : keuangan pemerintah daerah propinsi dan keuangan pemerintah daerah kabupaten / kota.

***Foreign guest** is visitors who visit a state out of their living, supported by one or some needs without planning to stay.*

***Accommodation** is an effort uses a building or part of it which specially prepared, where each people can stay and get services and other facilities by payment. Accommodation consists of hotels and other accommodations. Called hotel if it has restaurant under the hotel management and other accommodation if it has no restaurant.*

***Starred Hotel** is qualified hotel based on certain requirement such as physical requirement, type of services given, workers qualification, number of rooms and the other.*

***Non Starred Hotel** is non qualified hotel based on certain requirement.*

***Hotel Rooms Occupation Rate** is percentage of number of occupied room at night to number of prepared room at night.*

***Term of Quest Stay Rate** is number of using beds at night divided number of guest staying in hotels and other accommodations.*

***Financial Statistik** is including province government finance and regency/city government finance*

Statistik Keuangan propinsi dan Kabupaten / Kota dikumpulkan oleh BPS melalui kantor Gubernur dan Bupati/Walikota.

Financial Statistic of Province and Regency and City are collected by BPS through Governor and regency/major office

KUD adalah suatu organisasi ekonomi yang berwatak social dan merupakan wadah bagi pengembangan berbagai kegiatan ekonomi masyarakat pedesaan yang diselenggarakan oleh dan untuk masyarakat itu sendiri.

KUD is and economy organization with social spirit and as a mean of developing the villagers economy activities which done from and for them.

Non KUD adalah suatu organisasi ekonomi rakyat yang berwatak social, beranggotakan orang-orang atau berbadan hukum koperasi yang merupakan tata susunan ekonomi berbagai usaha bersama berdasarkan atas azas kekekuargaan.

Non KUD is an economy organization with social spirit, its members are people or cooperation which the economy system based on relative principle.

Indeks Harga Konsumen adalah merupakan Indikator inflasi Indonesia. Sejak bulan April 1998, IHK mencakup 249-353 komoditas yang dihitung berdasarkan pola konsumsi hasil Survei Biaya Hidup (SBH) di 44 kota 1996. Sedangkan IHK sebelum April 1998 masih mencakup 200-225 komoditas dengan menggunakan pola konsumsi hasil SBH di 27 ibu kota Propinsi tahun 1998 / 1989.

Consumer price index (IHK) is Indonesia inflation indicator. Since April 1998, IHK include 246 – 353 commodities which counted based on consumption pattern, living cost survei (SBH) result in 44 cities in 1996. IHK before April 1998 still includes 200 – 225 commodities by using consumption pattern, SBH result in 27 capitals of provinces in 1988/1989

IHK (sebelum April 1998) mencakup 4 kelompok yaitu makanan, perumahan, sandang dan aneka barang dan jasa. Sedangkan penyajian IHK pada metode baru dikelompokkan menjadi 7 kelompok yaitu bahan makanan, makanan jadi, minuman, rokok dan tembakau, perumahan, sandang, kesehatan, pendidikan, rekreasi dan olahraga, transpor dan komunikasi.

IHK (before April 1998) consists of 4 groups, food, housing, clothing and other goods, and services. Ne method of IHK presentation consists of 7 groups, farm food, food, drink, cigarrete and tobacco, housing, clothing, health, education, recreation, and sport, transport and communication.

Persentase (%) perubahan IHK (laju inflasi/deflasi) bulanan diperoleh dari :

$$\frac{I_n - I_{n-1}}{I_{n-1}} \times 100$$

Dimana I_n = indeks bulan n
 I_{n-1} = indeks bulan n-1

Persentase perubahan IHK dalam satu tahun dihitung dengan menggunakan metode point to point yang sebelumnya menggunakan metode kumulatif bulanan.

Produk Domestik Regional Bruto (PDRD)

- a. **Metode Perhitungan Pendapatan Regional** yang dipakai mengikuti buku petunjuk United Nation yang disesuaikan dengan kondisi Indonesia. Penghitungan pendapatan regional dapat dilakukan melalui pendekatan produksi, pendapatan dan pengeluaran. Dalam penghitungan pendapatan regional Sumatera selatan umumnya dipakai pendekatan dari sisi produksi, kecuali sector pemerintah (jasa-jasa) dipakai pendekatan pendapatan.
- b. **Produk Domestik Regional Bruto (PDRB)** secara sederhana dapat diartikan sebagai keseluruhan nilai tambah Bruto dari kegiatan perekonomian di suatu wilayah.
- c. **Produk Domestik Regional Netto** adalah PDRB dikurangi penyusutan atas barang-barang modal tetap yang digunakan selama setahun

Monthly IHK (inflation / deflation fast) percentage is getting from :

$$\frac{I_n - I_{n-1}}{I_{n-1}} \times 100$$

IHK Changing Percentage in One Year is counted by using point to point method with previously using monthly cumulative method.

Gross Regional Domestic Product (GRDP) :

- a. **Regional Income Counting Method** which use, follows UN instruction book in accordance with Indonesia condition. Regional income counting can be made by production, income and expenditure approach, except government sectors use income approach.
- b. **GRDP** simply meaning is total of Gross Value Added of economic activity in certain area.
- c. **Net Regional Domestic Product (NRDP)** is GRDP minus fixed goods capital decreasing which use in one year.

Pendapatan Regional Perkapita adalah Produk Regional Netto atas dasar biaya faktor produksi dibagi dengan jumlah penduduk pertengahan tahun.

Regional Income per Capita is Net Regional Product at production factor cost divided by number of mid year population

<http://www.sumsel.bps.go.id>



G E O G R A F I S /
G E O G R A P H Y



- ① **Letak Geografis dan Luas Wilayah/**
Geographical Position and Area
- ② **Keadaan Alam/**
Nature Situation

1.1. Letak Geografi dan Luas Wilayah

Propinsi Sumatera Selatan terletak antara 1 derajat sampai 4 derajat Lintang Selatan dan 102 derajat sampai 106 derajat Bujur Timur dengan luas daerah seluruhnya 97.159,32 km².

Batas daerah ini adalah:

Di sebelah Utara dengan Propinsi Jambi, di sebelah Selatan dengan Propinsi Lampung, di sebelah Timur dengan Propinsi Bangka Belitung, di sebelah Barat dengan Propinsi Bengkulu.

1.2. Musim

Musim yang terdapat di Sumatera Selatan sama dengan yang terjadi di Indonesia. Di Indonesia, hanya dikenal dua musim, yaitu musim kemarau dan penghujan. Pada bulan Juni sampai dengan September arus angin berasal dari Australia dan tidak banyak mengandung uap air, sehingga mengakibatkan musim kemarau. Sebaliknya pada bulan Desember sampai dengan Maret arus angin banyak mengandung uap air yang berasal dari Asia dan Samudra Pasifik terjadi musim hujan. Keadaan seperti itu terjadi setiap setengah tahun setelah melewati masa peralihan pada bulan April-Mei dan Oktober-Nopember.

1.3. Iklim

Propinsi Sumatera Selatan mempunyai iklim tropis dan basah dengan variasi curah hujan antara 31,5/12 – 378,7/24 Mm sepanjang tahun 2002. Setiap bulannya hujan cenderung turun. Sementara bulan

1.1. Geographical Location

The Province of Sumatera Selatan is located between 1° to 4° of South Latitude and from 102° to 106° of East Longitude with the whole area 97,159.32 km²

The borders are :

Northern : Jambi Province
Southern : Lampung Province
Eastern : Bangka Belitung Province
Western : Bengkulu Province

1.2. Seasons

The seasons occurred in Sumatera Selatan was the same as that was in Indonesia. Indonesia has only two seasons, dry and rainy seasons. The dry season (June to Sptember) is influenced by the Australia continental air masses. The rainy season (December to March) is influenced by the Asia Continental air masses passing over oceans. The air contains a great deal of moisture and causes rain to fall on Indonesia. The transitional periods between the two season are April to May and October to November.

1.3. Climate

Sumatera Selatan Province has tropic and wet season with variation of rainfall between 31.5/12 – 378.7/24 Mm for the year 2002. The rainfalls almost happened in everymonth during the year.

Nopember merupakan bulan dengan curah hujan paling banyak.

Suhu Propinsi Sumatera Selatan pada tahun 2002 menunjukkan variasi antara 25,9 sampai dengan 28,2 derajat Celcius. Sedangkan kelembabannya bervariasi antara 73 sampai dengan 88 R.h.

1.4. Topografi

Di pantai Timur tanahnya terdiri dari rawa-rawa dan payau yang dipengaruhi oleh pasang surut. Vegetasinya berupa tumbuhan palmasea dan kayu rawa (bakau). Sedikit makin ke barat merupakan dataran rendah yang luas. Lebih masuk ke dalam wilayah semakin daerahnya bergunung-gunung.

Di sana terdapat Bukit Barisan yang membelah Sumatera Selatan dan merupakan daerah pegunungan dengan ketinggian 900 – 1.200 meter dari permukaan laut. Bukit Barisan terdiri atas puncak Gunung Seminung (1.964 m dpl), Gunung Dempo (3.159 m dpl), Gunung Patah (1.107 m dpl) dan Gunung Bungbuk (2.125 m dpl).

Di sebelah Barat Bukit Barisan merupakan lereng. Pada lembah daerah Bukit Barisan terdapat daerah-daerah perkebunan karet, kelapa sawit dan pertanian terutama kopi, teh dan sayuran.

c. Keadaan Tanah

Keadaan tanah di Sumatera Selatan terdiri dari 11 jenis, yaitu:

Organosol : di sepanjang pantai dan dataran rendah.

While Nopember had the highest rank of rainfalls.

The temperature of Sumatera Selatan Province in 2002, tend to vary between 25.9 to 28.2 degree of Celcius. Whereas dampness was varied between 73 to 88 R.h.

1.4. Topography

The eastern part of Sumatera Selatan Province consisted of swamp that influenced by the tide, low and high. The vegetation were palmasea and species of mangroves. The west part of this province almost covered by lowland. The more far inland we were the more mountainous area it was.

There stands Bukit Barisan which laid accrossed Sumatera Selatan and the high was 900 to 1,200 metres from surface of sea level. Bukit Barisan consisted of the Seminung Mountain (1,964 m), Dempo Mountain (3,159 m), Patah Mountain (1,107 m) and Bungbuk Mountain (2,125 m).

The west part of Bukit Barisan was a slope area. At the Bukit Barisan's valleys, there laid estates area of rubber, oil palm and especially coffee, tea and various vegetables.

c. Land

Sumatera Selatan consisted of 11 kinds of soil :

Organosol : Along the east coast and in the plain area.

Litosol : Di pinggiran pegunungan terjal Danau Ranau dengan Patahan di sepanjang Bukit Barisan.

Litosol : Along the edge story soil of Ranau Lake in the mountain of Bukit Barisan.

Alluvial : di sepanjang Sungai Musi, Sungai Lematang, Sungai Ogan, Sungai Komering dan punggung Bukit Barisan.

Alluvial : along Musi River, Lematang and Komering and the slope of Bukit Barisan.

Hidromorf : di dataran rendah Musi Rawas dan Muara Enim.

Grey Hidromorf : in the area of Musi Rawas and Muara Enim.

Klei Humus : lihat Organosol.

Klei Humus : see Organosol.

Regosol : di sekeliling Pantai Timur, di pinggiran pegunungan terjal Danau Ranau dan Kerucut Vulkan

Regosol : around the east coast, in the bank of Ranau Lake and the cone of Volcan.

Andosol : di semua kerucut Vulkan muda dan tua, umumnya jenis tanah ini ditemui di wilayah dengan ketinggian lebih 100 meter di atas permukaan laut.

Andosol : all of new and old Volcanic cone, this kind of soil was generally founded in the height of more than 100 meter above the sea level.

Rendzina : di sekitar kota Baturaja.

Rendzina : Baturaja surrounding.

Latosol : umumnya terdapat di wilayah tanah kering.

Latosol : commonly founded in dry land

Leteritik : dataran rendah di sekitar Martapura.

Leteritik : in the plain of Martapura.

Podzolik : di dataran rendah dan di pegunungan Bukit Barisan.

Podzolik : in the plain area and in the Bukit Barisan

d. Hidrologi

d. Hydrology

Propinsi Sumatera Selatan mempunyai sungai-sungai besar yang dapat dilayari. Namun saat ini karena proses pendangkalan, tidak dapat dilayari oleh kapal-kapal besar. Kebanyakan sungai-sungai itu bermata air dari Bukit Barisan, kecuali Sungai Mesuji, Sungai Lalan dan Sungai Banyuasin. Yang bermata air dari Bukit Barisan dan bermuara ke Selat Bangka adalah Sungai Musi, sedangkan Sungai Ogan, Sungai Komering, Sungai

The province of Sumatera Selatan had long-big rivers that can be passed by big tonnages boats/ships. Nowadays, being shallowed proccess, they can't fitted sailed by big tonnaged boats/ships. Most of the rivers had springed at Bukit Barisan except Mesuji River, Lalan River and Banyuasin River. Musi River springed at Bukit Barisan and ended at Bangka Strait.

Lematang, Sungai Kelingi, Sungai Lakitan, Sungai Rupit dan Sungai Rawas merupakan anak Sungai Musi.

e. Flora

Kekayaan flora di Propinsi Sumatera Selatan terdapat bermacam-macam jenis kayu antara lain : Unglen, Merawan, Petanang, Tembesu, Nibung, Gelam, Meranti, Pinus, Kulim, Raflesia, Paku Tiang, Terentang, Sindur, Anggrek dan lain-lain.

f. Fauna

Fauna-fauna di Propinsi Sumatera Selatan antara lain : Gajah, Badak, Harimau, Beruang, Siamang, Lutung, Simpai, Gugu, Monyet, Rusa, Kijang, Ayam Hutan, Kambing Hutan, Babi, Buaya, Ikan Duyung dan lain-lain.

g. Jarak dari Palembang ke Kabupaten/Kota

Jarak yang paling jauh dari ibukota Propinsi Sumatera Selatan ke daerah-daerah, terutama ke ibukota Kabupaten, adalah Lubuk Linggau yang berjarak 388 km. Ibukota kabupaten yang terdekat dengan Palembang adalah Pangkalan Balai, ibukota kabupaten Banyuasin, hanya berjarak 48 km dari kota Palembang. Jarak Ibukota Palembang dengan kabupaten/kota lainnya di Sumatera Selatan adalah sebagai berikut : Palembang – Lahat 226 km, Palembang-Baturaja 214 km, Palembang-Muaraenim 183 km, Palembang-Prabumulih 91 km, Palembang-Sekayu 124 km, dan Palembang- Kayu Agung 66 km.

Whereas Ogan River, Komering River, Lematang River, Kelingi River, Lakitan River, Rupit River and Rawas River are the tributaries of Musi River.

e. Flora

Sumatera Selatan has many kind of flora, such as various kinds of wood : Unglen, Merawan, Petanang, Tembesu, Nibung, Gelam, Meranti, Pinus, Kulim, Raflesia, Paku Tiang, Terentang, Sindur, Orchid, and others.

f. Fauna

The fauna in Sumatera Selatan were : Elephants, Rhinos, Tigers, Bears, Siamangs, Simpai, Lutungs, Gugus, Monkeys, Deers, Cocks and Goats, Pigs, Crocodiles, as well as Dolphin, etc.

g. The Distance From Palembang to Regencies/Municipalities

The farest distance from the capital of Sumatera Selatan Province to regency/city was to Lubuk Linggau whose distance 388 km. The nearest capital city was Pangkalan Balai, capital of Banyuasin Regency, whose distance only 48 km from Palembang. The Distance from Palembang to others Regencies/Municipalities were as follows : Palembang-Lahat was 226 km, Palembang-Baturaja 214 km, Palembang-Muaraenim 183 km, Palembang-Prabumulih 91 km, Palembang-Sekayu 124 km, and Palembang-Kayu Agung was 66 km.

Gambar 1.1 Luas Daerah Menurut Kabupaten/Kota di Propinsi Sumatera Selatan
Figure

*Total Area by Regencies/Cities in Sumatera Selatan Province 2002
(Km²/Sq Km)*

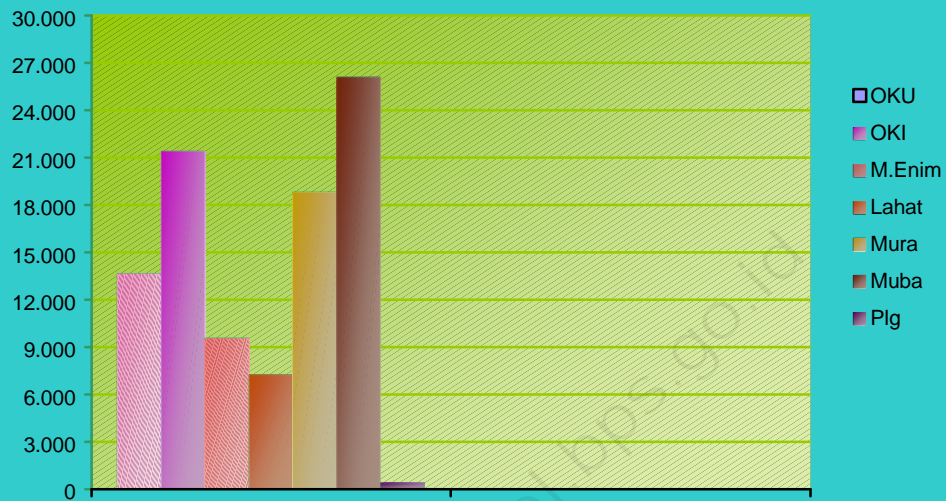

Gambar 1.2 Kepadatan Penduduk di Sumatera Selatan
Figure

*Population Density in Sumatera Selatan Province 2002
(Km² /Sq Km)*

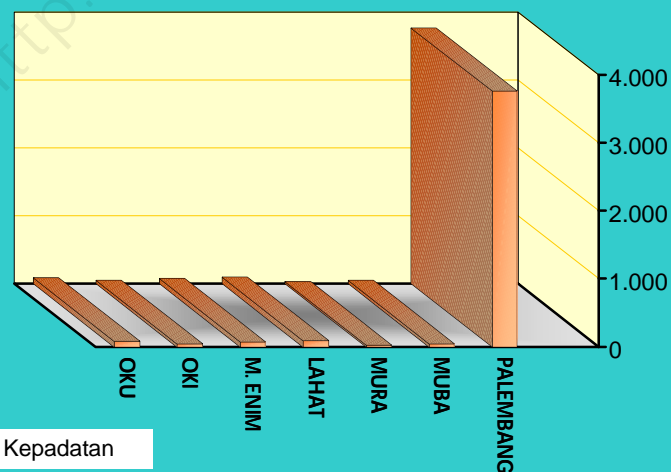

Tabel
— : 1.1.
Table

Jumlah Penduduk Pertengahan Tahun, Luas Daerah, Rata-Rata Penduduk
Desa dan Kepadatan Penduduk per Km² Menurut Kabupaten/Kota
di Sumatera Selatan

*Number of Mid-Year Population, Area, Average Number of Population
per Village and Population Density per Km² by Regency/City
in Sumatera Selatan Province
2002*

Kabupaten/Kota <i>Regency/City</i>	Jumlah Penduduk/ <i>Total Population</i>	Jumlah Desa/ Kelurahan <i>/Total Villages/ Wards</i>	Luas Daerah Km ² / <i>Area (Sq Km)*</i>	Rata-rata Penduduk per Desa / <i>Average Pop per villages</i>	Kepadatan Penduduk per Km ² / <i>Population Density per Sq Km</i>	
(1)	(2)	(3)	(4)	(5)	(6)	
01. Ogan Komering Ulu	1 193 218	503	13 661,10	2 372	87	
02. Ogan Komering Ilir	1 017 155	447	21 387,49	2 276	48	
03. Muara Enim	740 338	299	9 575,00	2 476	77	
04. L a h a t	680 040	612	7 251,93	1 111	94	
05. Musi Rawas	665 079	297	18 783,60	2 239	31	
06. Musi Banyuasin	1 309 744	447	26 099,25	2 930	50	
07. Banyuasin **)	-	-	-	-	-	
08. Palembang	1 505 304	103	400,51	14 615	3 758	
09. Prabumulih **)	-	-	-	-	-	
10. Pagar Alam **)	-	-	-	-	-	
11. Lubuk Linggau **)	-	-	-	-	-	
	2002	7 110 878	2 708	97 159,32	2 626	71
Jumlah/ <i>Total</i>	2001	7 017 099	2 677	97 159,32	2 621	70
	2000	7 757 318	2 972	113 339,09	2 610	68

Sumber : Badan Pusat Statistik Propinsi Sumatera Selatan

Source : BPS-Statistics of Sumatera Selatan Province

*) . Data Laporan Kab/Kota (Daerah Dalam Angka)/*Data in Sumatera Selatan Figures*

**). Angka masih tergabung dengan kabupaten induk

Tahun 2000 termasuk Propinsi Babel / *Year 2000 including Babel Province*

Tabel
— : 1.2.
Table

Letak dan Luas Wilayah Propinsi Sumatera Selatan
Dirinci per Kabupaten/Kota

*Areas and Position in Sumatera Selatan Province by
Regency/City
2002*

- I. Letak Propinsi Sumatera Selatan : 1° - 4° Lintang Selatan/ *South Latitude*
Position of Sumatera Selatan Province : 102° - 106° Bujur Timur/ *East Longitude*
- II. Luas Wilayah / *Area* : 97 159,32 Km²/ Sq Km
- III. Jumlah Daerah Administrasi di Propinsi Sumatera Selatan / *Number of Administrative Area of Sumatera Selatan Province Year 2002*

Kabupaten/Kota <i>Regency/City</i>	Kecamatan/ <i>Districts</i>	Desa <i>Villages</i>	Kelurahan <i>Wards</i>
(1)	(2)	(3)	(4)
01. Ogan Komering Ulu	27	478	25
02. Ogan Komering Ilir	18	417	30
03. Muara Enim	17	255	18
04. L a h a t	19	506	21
05. Musi Rawas	15	254	4
06. Musi Banyuasin	9	197	5
07. Banyuasn	11	235	10
08. Palembang	14	1	102
09. Prabumulih	4	14	12
10. Pagar Alam	5	71	13
11. Lubuk Linggau	4	0	40
	2002	143	2 427
	2001	140	2 439
Jumlah/ <i>Total</i>	2000	110	2 972
	1999	110	2 948
	1998	110	2 948

Sumber : Badan Pusat Statistik Propinsi Sumatera Selatan
Source : BPS-Statistics of Sumatera Selatan Province

Tabel : 1.3.
Keadaan Cuaca per Bulan Yang Tercatat Pada Stasiun Klimatologi Kenten
Table .

*Monthly Weather Condition Recorded in Climatology Station Kenten
2002*

Bulan/Tahun <i>Month/Year</i>	Kelembaban Udara (%) / <i>Relative Humidity</i>	Curah Hujan/ Hari Hujan/ <i>Rainfalls/Rain</i> (Mm)	Pengua- pan/ <i>Eva</i> poration (Mm)	Rata-rata Kecepatan Angin (Km/Jam)	Arah Angin Terba- nyak
(1)	(2)	(3)	(5)	(6)	(7)
01. Januari/ <i>January</i>	88	261,1/19	-	3	NW
02. Pebruari/ <i>Ferbruary</i>	84	97,3/11	-	4	NW
03. Maret/ <i>March</i>	-	-	-	-	-
04. April/ <i>April</i>	85	378,7/24	-	1	SE
05. Mei/ <i>May</i>	83	248/12	-	2	SE
06. Juni/ <i>June</i>	82	31,5/12	-	3	SE
07. Juli/ <i>July</i>	-	-	-	-	-
08. Agustus/ <i>August</i>	-	-	-	-	-
09. September/ <i>September</i>	73	42,1/5	-	5	SE
10. Oktober/ <i>October</i>	76	125,5/10	-	4	SE
11. Nopember/ <i>Nopember</i>	82	212,8/23	-	4	NW
12. Desember/ <i>December</i>	85	217,6/21	-	5	NW
Rata-rata/ <i>Average</i>	61	134/11	-	2,6	NW/SE

Sumber : Departemen Perhubungan, Badan Meteorologi dan Geofisika
Stasiun Klimatologi Palembang.

Source : *Transportation Services, Meteorology and Geophysic Institution, Climatology Station
of Palembang*

Keterangan/*Note* : NW = North West
SE = South East

Tabel
— : 1.4.
Table

Suhu Udara Rata-Rata Minimum dan Maksimum Yang Tercatat
Pada Stasiun Klimatologi Kenten di Palembang

*Average Minimum and Maximum Temperature Recorded
At Climatology Station Kenten in Palembang
2002*

Bulan/Tahun <i>Month/Year</i>	Suhu Udara Minimum/ <i>Minimum Temperature</i>	Suhu Udara Maksimum/ <i>Maximum Temperature</i>	Suhu Udara Rata- rata/ <i>Average Temperature</i>
(1)	(2)	(3)	(4)
01. Januari/ <i>January</i>	23,7	30,4	25,9
02. Pebruari/ <i>February</i>	23,6	31,2	26,5
03. Maret/ <i>March</i>	-	-	-
04. April/ <i>April</i>	24,0	32,5	27,2
05. Mei/ <i>May</i>	24,5	32,4	27,7
06. Juni/ <i>June</i>	24,0	32,5	27,5
07. Juli/ <i>July</i>	-	-	-
08. Agustus/ <i>August</i>	-	-	-
09. September/ <i>September</i>	24,0	34,3	27,9
10. Oktober/ <i>October</i>	22,7	33,6	28,2
11. Nopember/ <i>November</i>	23,5	33,2	26,8
12. Desember/ <i>December</i>	24,1	31,7	26,6
2002	17,8	24,3	20,3
2001	23,6	31,7	26,8
Rata-rata/ <i>Average</i> 2000	23,9	31,4	26,8
1999	23,8	31,4	26,8
1998	24,4	32,0	27,1

Sumber : Departemen Perhubungan, Badan Meteorologi dan Geofisika
Stasiun Klimatologi Palembang.

Source : *Transportation Services, Meteorology and Geophysic Institution, Climatology Station
of Palembang*

Tabel : 1.5. Rata-Rata Penyinaran Matahari di Stasiun Klimatologi Kenten Sumatera Selatan

Table

Average Duration of Sun Shine in Climatology Station Kenten Sumatera Selatan 2002

Bulan/ Month	Rata-Rata Penyinaran Matahari/ Average Duration of Sun Shine	
	8 Jam/ 8 Hours	12 Jam/ 12 Hours
(1)	(2)	(3)
01. Januari/ January	43,6	-
02. Pebruari/February	50,4	-
03. Maret/ March	-	-
04. April/ April	50,2	-
05. Mei/ May	52,2	-
06. Juni/ June	43,1	-
07. Juli/ July	-	-
08. Agustus/ August	-	-
09. September/ September	63,3	-
10. Oktober/ October	67,4	-
11. Nopember/ November	57,8	-
12. Desember/ December	58,0	-
	2002	65
	2001	54
Rata-rata/ Average	2000	51
	1999	55
	1998	54

Sumber : Departemen Perhubungan, Badan Meteorologi dan Geofisika
Stasiun Klimatologi Palembang.

Source : *Transportation Services, Meteorology and Geophysic Institution, Climatology Station of Palembang*

Tabel
_____ : 1.6.
Table

Tinggi Kota dari Permukaan Laut di Propinsi Sumatera Selatan
*The Altitude of Each Capital of Regency/City
in Sumatera Selatan Province
2002*

Kabupaten/Kota <i>Regency/City</i>	Ibukota/ <i>Capital</i>	Tinggi / <i>Altitude</i> (metre)
(1)	(2)	(3)
01. Ogan Komering Ulu	Baturaja	± 70
02. Ogan Komering Ilir	Kayu Agung	± 8
03. Muara Enim	Muara Enim	± 45
04. L a h a t	L a h a t	± 120
05. Musi Rawas	Lubuk Linggau	± 102
06. Musi Banyuasin	S e k a y u	± 15
07. Palembang	Palembang	± 8

Sumber : Kanwil Badan Pertanahan Nasional Propinsi Sumatera Selatan
Source : Representative Office of National Land Authority of Sumatera Selatan Province

2

PEMERINTAHAN/ *GOVERNMENT*



- ① **Wilayah Administrasi/**
Administrative Region
- ② **Keanggotaan Dewan/**
Representative Members
- ③ **Keadaan Pegawai Negeri Sipil/**
Situation of Civil Servants

2.1. Wilayah Administrasi

Seperti halnya dengan propinsi-propinsi lain yang ada di Indonesia, Sumatera Selatan dibagi habis menjadi kabupaten dan kota. Kabupaten/kota dibagi menjadi kecamatan-kecamatan, dan selanjutnya kecamatan dibagi lagi menjadi desa-desa dan kelurahan-kelurahan.

Sejak tahun 2001, wilayah administrasi Sumatera Selatan yang semula terdiri atas enam kabupaten dan satu kota mengalami pemekaran. Sekarang jumlah kabupaten di Sumatera Selatan tujuh kabupaten dan empat kota. Satu kabupaten baru tersebut adalah kabupaten Banyuasin, yang merupakan wilayah pecahan dari kabupaten Musi Banyuasin. Sedangkan tiga kota yang baru terbentuk adalah kota Prabumulih dengan kabupaten induk Muaraenim, kota Pagaralam dengan kabupaten induk Lahat, serta kota Lubuklinggau dengan kabupaten induk Musi Rawas.

Jumlah desa di Sumatera Selatan tahun 2002 sebanyak 2.428 dan kelurahan sebanyak 280. Dan jumlah kecamatan sebanyak 143 buah. Dengan jumlah penduduk pertengahan tahun sebesar 7.110.900 jiwa, maka rata-rata kepadatan per kilometer persegi adalah 71 jiwa. Pada tahun sebelumnya, jumlah penduduk sebesar 7.017.100 jiwa maka rata-rata kepadatan penduduknya adalah 70 jiwa per kilometer persegi.

2.2. Keanggotaan Dewan

Berdasarkan hasil Pemilu tahun 1999, jumlah anggota Dewan Perwakilan Rakyat Daerah (DPRD) Sumatera Selatan tahun 2002 sebanyak 430 anggota dengan

2.1. Administrative Region

As other provinces in Indonesia administratively, Sumatera Selatan is divided into regencies and municipalities. Those regencies and municipalities consisted of districts, which each districts consisted of number of villages and wards.

Since the year 2001, the administrative regions of Sumatera Selatan, at the beginning, having six regencies and one municipalities had an increasing number of them. Now, number regencies in Sumatera Selatan had became seven regencies and four municipalities. The new regency named Banyuasin which was part of origin regency Musi Banyuasin. While the three new municipalities were Prabumulih, with origin regency Muaraenim, Pagaralam with origin regency Lahat, and as well Lubuklinggau with origin regency Musi Rawas.

The number of villages in Sumatera Selatan in the year 2002 was 2,428 and wards was 280. And the number of districts was 143. With mid-year population size 7,110,900, therefore the average population per square kilometre was 71. In the previous year, with the mid-year population size 7,017,100, therefore the average population per square kilometre was 70.

2.2. Local Parliament

Base upon 1999 general election's result, local parliament had 430 members. PDI-Perjuangan had the most number of members of 147 persons or 34.19 percent

komposisi terbanyak dari partai PDI-Perjuangan yaitu berjumlah 147 anggota atau sekitar 34,19 persen dari total anggota dewan. Kemudian disusul oleh partai Golkar dengan jumlah anggotanya sebanyak 88 anggota atau 20,47 persen. Dari jumlah diatas, banyaknya anggota DPRD laki-laki adalah 395 orang atau 91,86 persen dan perempuan 35 orang atau 8,14 persen.

Dalam kurun waktu dua tahun ini, Dewan Perwakilan Rakyat Daerah Sumatera Selatan telah berhasil memberikan beberapa keputusan dan keputusan tersebut dikelompokkan menjadi tiga : (1). Keputusan Daerah, (2). Keputusan Dewan, dan (3). Keputusan Pimpinan Dewan. Jumlah keputusan dewan di tahun 2002 adalah sebagai berikut : (1). Keputusan Daerah sebanyak 212 keputusan, (2). Keputusan dewan sebanyak 171 keputusan, dan (3). Keputusan pimpinan dewan sebanyak 116 keputusan. Hal ini berarti terjadi peningkatan jumlah keputusan dari tahun 2001 yang masing-masing berjumlah 167 keputusan, 142 keputusan dan 91 keputusan.

2.3. Keadaan Pegawai Negeri Sipil

Pegawai Negeri Sipil (PNS) sebagai pegawai yang bekerja di lingkungan pemerintah Propinsi Sumatera Selatan dibedakan menjadi 3 kelompok besar unit kerja yaitu Setda, Dinas, serta Badan dan Kantor Propinsi Sumatera Selatan. Jumlah PNS pada masing-masing unit kerja adalah 639, 5.992, dan 2.521 pegawai.

Jika dilihat distribusi jumlah PNS dan CPNS berdasarkan jenis kelamin dan unit kerja di lingkungan pemerintah Propinsi

of total parliament members. Followed by Golkar party with 88 members or 20.47 percent in the second rank. As many 395 persons of those number above was man or 91.86 percent and woman's members was 35 persons or 8.14 percent.

During period of the last two years, the local parliament of Sumatera Selatan had produced several decrees that can be classified into three groups : (1). Regional Regulation, (2). Local Parliamentary Decree, (3). Parliament Chairman Decree. In fact, the number of parliament regulations in the year 2002 were as followed : (1). Local regulation were 212 regulations, (2). Parliament decree were 171 regulations, and (3). Parliament Chairman Decree were 116 regulations. This means that the increased happened in regulation made from that in 2001 which consisted of : 167 Local Regulation, 142 Parliament Decree, and 91 Parliament Chairman Decree.

2.3. Situation of Civil Servant

The civil servant such an officers worked in government area in Sumatera Selatan Province divided into 3 main institutions; those were regional secretary, government board services units, and representative department services. Number of civil servants that 3 main board of works are 639, 5,992, and 2,521 civil servants, respectively.

According to the distribution of civil servants by sex and working units in Sumatera Selatan Province government,

Sumatera Selatan maka pada Setda Propinsi terdapat sebanyak 468 orang pegawai laki-laki dan 171 orang perempuan. Pada dinas-dinas terdapat pegawai laki-laki sebanyak 4.485 orang dan perempuan 1.541 orang. Dan pada badan/kantor terdapat sebanyak 1.734 orang pegawai laki-laki dan 787 orang pegawai perempuan.

Dari data diatas, jelaslah bahwa jumlah PNS laki-laki lebih besar dibandingkan jumlah PNS perempuan. Jumlah PNS laki-laki berjumlah 6.687 orang, sedangkan jumlah PNS wanita berjumlah 2.499, sehingga jumlah PNS di daerah Sumatera Selatan berjumlah 9.186 pegawai.

Ditinjau dari golongannya, ternyata jumlah PNS di daerah ini terpusat pada golongan III. Persentase jumlah PNS golongan IV, III, II, I berturut-turut adalah 4,38 persen, 66,97 persen, 26,07 persen, dan 3,58 persen.

Jika dilihat sisi pendidikan yang ditamatkan PNS di daerah Sumatera Selatan mempunyai 3.288 pegawai tamat S1 (termasuk juga S2 dan S3), 5.331 pegawai tamat SLTA, dan sisanya sebanyak 574 pegawai berpendidikan SMP kebawah. Pegawai yang berpendidikan sarjana (S1, S2 maupun S3) terdiri atas 2.452 orang laki-laki atau 74,57 persen dan 836 orang perempuan atau 25,43 persen. Sementara para pegawai yang tamat SLTA, persentase pegawai perempuan lebih baik dibandingkan mereka yang tamat S1/S2. Pegawai perempuan yang tamat SLTA sekitar 30,2 persen atau berjumlah 1.610 orang dari total 5.331.

the number of the civil servants worked in regional secretary were 468 male workers and 171 female workers. In government board services, there were 4,485 male workers and 1,541 female workers. And in representative department services Sumatera Selatan had 1,734 male workers and 787 female workers.

From above data, it was obviously that the number of male civil servants were more higher than the female ones. The number of male civil servants were 6,687 persons and the female ones were 2,499 persons, Hence, totally the number of civil servants in Sumatera Selatan Province are 9,186 persons.

To see rank-status groups point of view, there was a fact that most number of civil servants were in the III rank. The percentages of the civil servants number by the first, second, third, and forth rank status, respectively 4.38 percent, 66.97 percent, 26.07 percent, and 3.58 percent.

Base on the education level, the civil servants in Sumatera Selatan Province completely finished in S1 level (including S2 and S3 level) was 3,288 persons, 5,331 persons graduated from SLTA, and the rest, 574 persons, graduated from SMP and under. They graduated from university (S1, S2 and over) consisted of 2,452 male or 74,57 percent and 836 female or 25.43 percent. While they graduated from SLTA with female sex had a better percentage than they who graduated S1/S2 and over. Female workers graduated SLTA had percentage 30.2 percent or 1,610 workers of total 5,331 workers.

Gambar 2.1. Jumlah PNS Menurut Golongan/Ruang pada Dinas-Dinas Propinsi Sumatera Selatan
Figure **Number of Civil Servants by Rank Status in Government Board Services Office in Sumatera Selatan Province 2002**

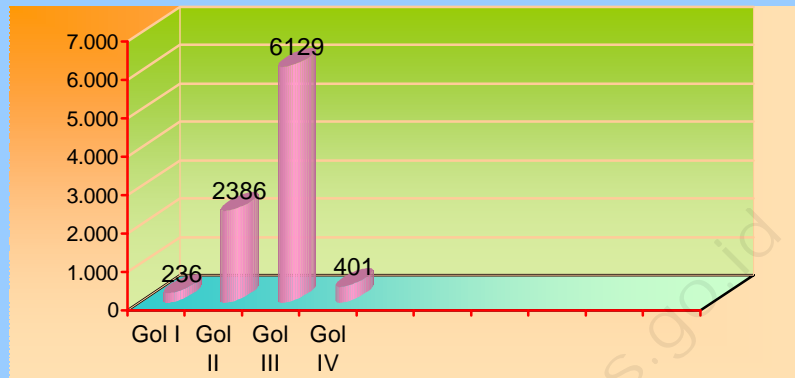

Gambar 2.2. Jumlah Keputusan DPRD Sumatera Selatan Menurut Jenis Keputusan
Figure **Number of Decree by Type Submitted by House of Parliament of Sumatera Selatan 2002**

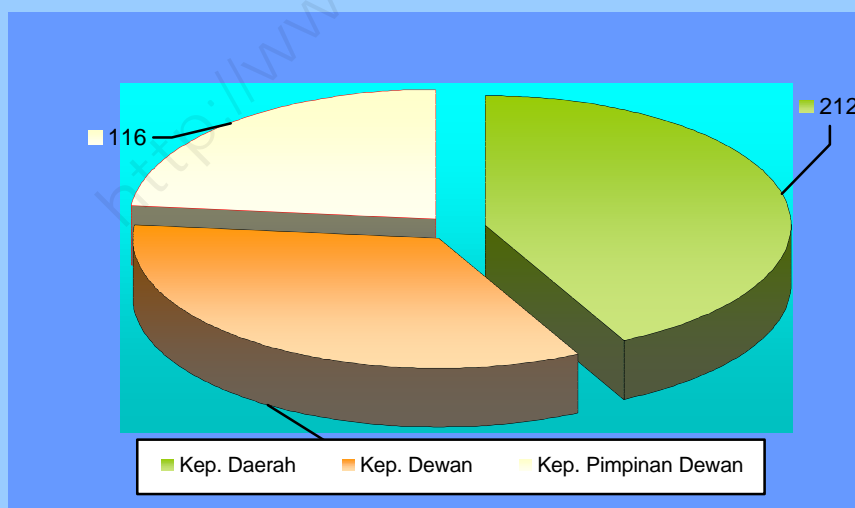

Tabel
— : 2.1.
Table

Jumlah Penduduk Pertengahan Tahun, Kecamatan , Desa dan Rata-Rata Penduduk per Km²

Number of Mid Year Population, Village and District and Average Population per- Km²
1997 - 2002

Tahun/ Year	Penduduk/ Population (000)	Kecamatan/ District	Desa/ Village	Rata-rata Penduduk per Km ² /Average Population Per Sq Km
(1)	(2)	(3)	(4)	(5)
1997	7 389,1	110	2 876	66
1998	7 511,4	110	2 948	67
1999	7 633,8	110	2 948	68
2000	7 757,0	110	2 972	68
2001	7 017,1	140	2 677	70
2002	7 110,9	143	2 708	71

Sumber : Badan Pusat Statistik Propinsi Sumatera Selatan

Source : BPS-Statistics of Sumatera Selatan Province

Catatan/Note : Tahun 1997 – 2000 termasuk Propinsi Babel / Year 1997 - 2000
Including Babel Province

Tabel
—— : 2.2.
Table

Banyaknya Desa dan Kelurahan Menurut Kabupaten/Kota
di Propinsi Sumatera Selatan

*Number of Villages and Wards by Regency/ City
in Sumatera Selatan Province
2002*

Kabupaten/Kota <i>Regency/City</i>	Desa/ <i>Village</i>	Kelurahan/ <i>Ward</i>	Jumlah/ <i>Total</i>	
(1)	(2)	(3)	(4)	
01. Ogan Komering Ulu	478	25	503	
02. Ogan Komering Ilir	417	30	447	
03. Muara Enim	255	18	273	
04. L a h a t	506	21	528	
05. Musi Rawas	254	4	257	
06. Musi Banyuasin	197	5	202	
07. Banyuasin	235	10	245	
08. Palembang	1	102	103	
09. Prabumulih	14	12	26	
10. Pagar Alam	71	13	84	
11. Lubuk Linggau	0	40	40	
	2002	2 428	280	2 708
	2001	2 439	238	2 677
Jumlah/ <i>Total</i>	2000	2 690	282	2 972
	1999	2 680	268	2 948
	1998	2 704	244	2 948

Sumber : Badan Pusat Statistik Propinsi Sumatera Selatan

Source : BPS-Statistics of Sumatera Selatan Province

Catatan / Note : Angka tahun 1998 – 2000 termasuk Propinsi Babel

Tabel
: 2.3.
Table

Komposisi Keanggotaan DPRD Kabupaten/Kota di
Propinsi Sumatera Selatan

*Number of Representative Members of Local Parliament by
Regency/City in Sumatera Selatan Province
2002*

Kabupaten/Kota <i>Regency/City</i>	PDI-P	GOLKAR	PKB	PPP	PAN	PPI	
(1)	(2)	(3)	(4)	(5)	(6)	(7)	
01. Ogan Komering Ulu	14	9	5	-	-	-	
02. Ogan Komering Ilir	16	9	3	4	2	-	
03. Muara Enim	16	10	1	3	3	-	
04. Lahat	16	9	1	2	4	-	
05. Musi Rawas	16	10	2	2	2	1	
06. Musi Banyuasin	16	10	2	5	2	-	
07. Banyuasin	-	-	-	-	-	-	
08. Palembang	17	7	1	4	6	-	
09. Prabumulih	-	-	-	-	-	-	
10. Pagar Alam	5	4	3	1	4	-	
11. Lubuk Linggau	5	5	1	1	2	-	
12. Propinsi Sumsel	26	15	3	6	5	1	
	2002	147	88	21	28	30	2
Jumlah/Total	2001	141	79	18	32	31	-
	2000	168	99	22	38	33	1
	1999	168	99	22	38	33	1

Sumber : DPRD Kabupaten/Kota di Propinsi Sumatera Selatan

Source : House of Parliament of Regency/City in Sumatera Selatan Province

Lanjutan Tabel/ *Continued Table* : 2.3.

Kabupaten/Kota <i>Regency/City</i>	P K P	P B B	P K	P D I	P P I I (Masyu mi)	P I B	
(1)	(8)	(9)	(10)	(11)	(12)	(13)	
01. Ogan Komering Ulu	-	-	-	-	-	-	
02. Ogan Komering Ilir	-	-	1	1	1	-	
03. Muara Enim	1	1	1	1	-	-	
04. L a h a t	1	1	-	1	-	1	
05. Musi Rawas	1	1	1	1	-	-	
06. Musi Banyuasin	1	1	1	1	-	-	
07. Banyuasin	-	-	-	-	-	-	
08. Palembang	1	1	1	-	-	-	
09. Prabumulih	-	-	-	-	-	-	
10. Pagar Alam	1	1	-	-	-	-	
11. Lubuk Linggau	1	-	1	-	-	-	
12. Propinsi Sumsel	1	2	1	1	1	-	
Jumlah/ <i>Total</i>	2002	8	8	7	6	2	1
	2001	5	8	6	6	1	2
	2000	7	19	7	9	2	1
	1999	7	19	7	9	2	1

Sumber : DPRD Kabupaten/Kota di Propinsi Sumatera Selatan

Source : *House of Parliament of Regency/City in Sumatera Selatan Province*

Lanjutan Tabel/ *Continued Table* : 2.3.

Kabupaten/Kota <i>Regency/City</i>	P N I (Marhaen)	PILAR	P N I Supeni	P N I Front Marhaenis	P B N	TNI/ POLRI	
(1)	(14)	(15)	(16)	(17)	(18)	(19)	
01. Ogan Komering Ulu	-	-	-	-	-	5	
02. Ogan Komering Ilir	1	-	-	-	-	5	
03. Muara Enim	1	-	1	1	-	5	
04. L a h a t	1	-	-	-	-	5	
05. Musi Rawas	1	-	1	1	-	5	
06. Musi Banyuasin	-	-	-	-	-	5	
07. Banyuasin	-	-	-	-	-	-	
08. Palembang	-	-	-	-	-	5	
09. Prabumulih	-	-	-	-	-	-	
10. Pagar Alam	-	-	-	-	-	1	
11. Lubuk Linggau	1	-	-	-	-	3	
12. Propinsi Sumsel	-	-	-	-	-	8	
	2002	5	-	2	2	-	52
Jumlah/ <i>Total</i>	2001	3	-	1	1	5	53
	2000	3	1	2	2	1	21
	1999	3	1	2	2	1	21

Sumber : DPRD Kabupaten/Kota di Propinsi Sumatera Selatan

Source : *House of Parliament of Regency/City in Sumatera Selatan Province*

Lanjutan Tabel/ *Continued Table* : 2.3.

Kabupaten/Kota <i>Regency/City</i>	P N U	PSII 1905	P P	P B I	P U I	P D R	Jumlah/ <i>Total</i>	
(1)	(20)	(21)	(22)	(23)	(24)	(25)	(26)	
01. Ogan Komering Ulu	-	-	-	-	-	-	45	
02. Ogan Komering Ilir	-	1	-	-	-	-	45	
03. Muara Enim	-	-	-	-	-	-	45	
04. L a h a t	1	-	-	1	1	-	45	
05. Musi Rawas	-	-	-	-	-	-	45	
06. Musi Banyuasin	-	1	-	-	-	-	45	
07. Banyuasin	-	-	-	-	-	-	-	
08. Palembang	-	-	-	1	-	-	44	
09. Prabumulih	-	-	-	-	-	-	-	
10. Pagar Alam	-	-	-	-	-	-	20	
11. Lubuk Linggau	-	-	-	-	-	-	20	
12. Propinsi Sumsel	1	1	1	1	1	1	76	
	2002	2	3	1	3	2	1	430
Jumlah/ <i>Total</i>	2001	2	3	1	3	2	1	344
	2000	9	4	2	2	1	2	456
	1999	9	4	2	2	1	2	456

Sumber : DPRD Kabupaten/Kota di Propinsi Sumatera Selatan

Source : *House of Parliament of Regency/City in Sumatera Selatan Province*

Tabel : 2.4. Jumlah Anggota DPRD Sumatera Selatan Menurut Jenis Kelamin di Propinsi Sumatera Selatan
Table : 2.4. Number of Member of House of Parliament Sumatera Selatan by Sex In Sumatera Selatan Province 2002

Kabupaten/Kota Regency/City	Laki-laki / Male	Perempuan / Female	Jumlah / Total
(1)	(2)	(3)	(4)
01. Ogan Komering Ulu	41	4	45
02. Ogan Komering Ilir	41	4	45
03. Muara Enim	44	1	45
04. Lahat	42	3	45
05. Musi Rawas	42	3	45
06. Musi Banyuasin	40	5	45
07. Banyuasin	-	-	-
08. Palembang	41	3	44
09. Prabumulih	-	-	-
10. Pagar Alam	20	-	20
11. Lubuk Linggau	19	1	20
12. Propinsi Sumsel	65	11	76
Jumlah / Total	395	35	430

Sumber : DPRD Kabupaten/Kota di Propinsi Sumatera Selatan
Source : House of Parliament of Regency/City in Sumatera Selatan Province

Tabel
2.5.
Table

Jumlah Keputusan DPRD Sumatera Selatan Menurut
Jenis Keputusan pada Periode 1996 - 2001

*Number of Decree by Type Submitted by House of Parliament
of Sumatera Selatan
2002*

Jenis Keputusan/ <i>Regulation Decision</i>	OKU	OKI	Muara Enim	Lahat
(1)	(2)	(3)	(4)	(5)
01. Keputusan Daerah/ <i>Local Regulation</i>	32	-	26	17
02. Keputusan Dewan/ <i>Parliament Decree</i>	39	-	8	20
02. Keputusan Pimpinan Dewan/ <i>Parliament Chairpersons Decree</i>	34	-	11	4

Sumber : DPRD Kabupaten/Kota di Propinsi Sumatera Selatan

Source : *House of Parliament of Regency/City in Sumatera Selatan Province*

Lanjutan Tabel/ *Continued Table* : 2.5.

Jenis Keputusan/ <i>Regulation Decision</i>	MURA	MUBA	Banyuasin	Palembang
(1)	(2)	(3)	(4)	(5)
03. Keputusan Daerah/ <i>Local Regulation</i>	26	49	-	44
02. Keputusan Dewan/ <i>Parliament Decree</i>	13	28	-	25
03. Keputusan Pimpinan Dewan/ <i>Parliament Chairpersons Decree</i>	27	-	-	25

Sumber : DPRD Kabupaten/Kota di Propinsi Sumatera Selatan

Source : *House of Parliament of Regency/City in Sumatera Selatan Province*

Lanjutan Tabel/ *Continued Table* : 2.5.

Jenis Keputusan/ <i>Regulation Decision</i>	Prabumulih	Pagar Alam	Lubuk Linggau	PROPINSI
(1)	(2)	(3)	(4)	(5)
04. Keputusan Daerah/ <i>Local Regulation</i>	-	-	-	18
02. Keputusan Dewan/ <i>Parliament Decree</i>	-	-	22	16
03. Keputusan Pimpinan Dewan/ <i>Parliament Chairpersons Decree</i>	-	-	-	15

Sumber : DPRD Kabupaten/Kota di Propinsi Sumatera Selatan

Source : *House of Parliament of Regency/City in Sumatera Selatan Province*

Tabel
— : 2.6.
Table

Jumlah Kelahiran, Kematian, Perkawinan dan Pengakuan Anak
se Propinsi Sumatera Selatan

*Number of Birth, Deaths, Marriages and Adopted Child
in Sumatera Selatan Province
2002*

Kabupaten/Kota <i>Regency/City</i>	Kelahiran/ <i>Births</i>	Kematian/ <i>Deaths</i>	Perkawinan/ <i>Marriages</i>	Perceraian/ <i>Divorces</i>	Pengakuan Anak/ <i>Adop- ted Child</i>
(1)	(2)	(3)	(4)	(5)	(6)
01. Ogan Komering Ulu	2 114	1 200	-	-	-
02. Ogan Komering Ilir	3 143	1 587	26	-	-
03. Muara Enim	3 256	1 066	-	-	-
04. L a h a t	4 712	2 086	-	-	-
05. Musi Rawas	1 999	697	-	-	-
06. Musi Banyuasin	6 682	1 995	-	-	-
07. Banyuasin	-	-	-	-	-
08. Palembang	433	134	-	-	-
09. Prabumulih	-	-	-	-	-
10. Pagar Alam	-	-	-	-	-
11. Lubuk Linggau	-	-	-	-	-
2002	22 339	8 765	26	-	-
2001	92 157	225	1 131	35	162
Jumlah/Total 2000	111 633	295	1 626	25	159
1999/00	88 923	472	2 381	54	351
1998/99	75 148	358	1 611	23	513

Sumber : Pemda Propinsi Sumatera Selatan c/q Biro Tata Pemerintahan Umum

Source : Bureau of General Government

Catatan/Note : *) Angka masih tergabung dengan kabupaten induk

Tabel Jumlah Sertifikat Proyek Dilingkungan Kanwil Badan Pertanahan Nasional (BPN) Propinsi Sumatera Selatan
— : 2.7.
Table

*Number of Certificates of Land Issued By The National Land Authority of Sumatera Selatan Province
2002*

Kabupaten/Kota <i>Regency/City</i>	Transmigrasi/ <i>Transmigration</i>		Prona/ <i>National Project</i>		P 3 HT		
	T	R	T	R	T	R	
(1)	(2)	(3)	(4)	(5)	(6)	(7)	
01. Ogan Komering Ulu	111	111	500	500	25	25	
02. Ogan Komering Ilir	-	-	500	450	150	150	
03. Muara Enim	-	-	500	500	200	200	
04. L a h a t	478	478	500	500	125	125	
05. Musi Rawas	1 684	1 684	500	500	-	-	
06. Musi Banyuasin	1 808	1 808	500	500	-	-	
07. Banyuasin	-	-	-	-	-	-	
08. Palembang	-	-	500	497	-	-	
09. Prabumulih	-	-	-	-	-	-	
10. Pagar Alam	-	-	-	-	-	-	
11. Lubuk Linggau	-	-	-	-	-	-	
	2002	4 081	4 081	3 500	3 447	500	395
	2001	3 284	3 284	3 000	2 837	110	100
Jumlah/ <i>Total</i>	2000	4 602	4 602	2 000	1 456	125	125
	1999/00	5 579	5 579	3 750	3 628	250	224
	1998/99	4 535	4 535	6 050	4 672	250	190

Sumber : Kanwil Badan Pertanahan Nasional Propinsi Sumatera Selatan

Source : *Representative Office of National Land Authority of Sumatera Selatan Province*

Catatan/*Note* : Tahun 1998 – 2000 termasuk Babel/ *Year 1998 - 2000 including Babel*

Tabel Pendataan Tanah di Kantor Wilayah Badan Pertanahan Nasional (BPN)
— : 2.8. Kabupaten/Kota di Propinsi Sumatera Selatan
Table

*Land Use Registration in Regional Office of National Land
Board in Sumatera Selatan Province
2002*

Kabupaten/Kota <i>Regency/City</i>	Penerbitan Sertifikat/ <i>Certificate Issued</i>						
	Hak Milik	Hak Guna Bangunan	Hak Guna Usaha	Hak Pakai	Pemi- sahan	Pengga- bungan	
(1)	(2)	(3)	(4)	(5)	(6)	(7)	
01. Ogan Komering Ulu	723	135	1	29	7	-	
02. Ogan Komering Ilir	223	-	1	-	2	-	
03. Muara Enim	300	125	-	4	10	-	
04. L a h a t	52	4	-	9	1	2	
05. Musi Rawas	3 144	26	-	47	23	-	
06. Musi Banyuasin	2 821	312	-	19	1 098	16	
07. Banyuasin	-	-	-	-	-	-	
08. Palembang	3 377	153	-	19	3 454	79	
09. Prabumulih	-	-	-	-	-	-	
10. Pagar Alam	-	-	-	-	-	-	
11. Lubuk Linggau	-	-	-	-	-	-	
	2002	10 640	755	2	127	4 595	97
	2001	19 331	2 548	7	252	6 460	122
Jumlah/ <i>Total</i>	2000	27 967	3 045	5	252	5 833	84
	1999/00	20 758	4 169	8	131	7 898	52
	1998/99	26 698	5 361	5	92	7 673	76

Sumber : Kanwil Badan Pertanahan Nasional Propinsi Sumatera Selatan

Source : Representative Office of National Land Authority of Sumatera Selatan Province

Catatan/Note : Tahun 1998 - 2000 termasuk Babel/ Year 1998 - 2000 including Babel

Tabel
—: 2.9.
Table
Jumlah Pegawai Negeri Sipil Menurut Golongan/Ruang Pada
Setda Propinsi Sumatera Selatan
*Number of Civil Servants by Rank Status in Regional Secretary
in Sumatera Selatan Province
2002*

Unit Kerja/ <i>Job Units</i>	Golongan IV/ <i>Rank Status</i>					JLH (7)
	A (2)	B (3)	C (4)	D (5)	E (6)	
01. Biro Bina Aparatur	3	-	1	-	-	4
02. Biro Keuangan	5	1	-	-	-	6
03. Biro Hukum & Ortala	3	1	-	-	-	4
04. Biro Perlengkapan	1	2	-	-	-	3
05. Biro Umum & Humas	4	1	-	-	-	5
06. Biro Kesra dan Pemberda- yaan Perempuan	2	5	-	-	-	7
07. Biro Perekonomian	5	-	-	-	-	5
08. Biro Pemerintahan Umum	3	1	1	-	-	5
09. Biro Otonomi Daerah	2	2	-	-	-	4
10. Sekwilda	-	-	-	-	1	1
11. Asisten Ketataprajaan	-	-	-	1	-	1
12. Asisten Perekonomian dan Keuangan Kesra	-	-	-	1	-	1
13. Asisten Adm & Umum	-	-	-	1	-	1
14. Staf Setda	1	2	-	-	-	3
Jumlah/ <i>Total</i>	29	15	2	3	1	50

Sumber : Badan Kepegawaian Daerah Propinsi Sumatera Selatan
Source : *Representative of Personal Affairs of Sumatera Selatan Province*

Lanjutan Tabel /Continued Table : 2.9.

Unit Kerja/ <i>Job Units</i>	Golongan III/ <i>Rank Status</i>				JLH
	A	B	C	D	
(1)	(8)	(9)	(10)	(11)	(12)
01. Biro Bina Aparatur	11	20	5	6	42
02. Biro Keuangan	13	32	5	11	61
03. Biro Hukum & Ortala	3	9	2	14	28
04. Biro Perlengkapan	5	13	7	5	30
05. Biro Umum & Humas	21	40	12	16	89
06. Biro Kesra dan Pemberdayaan Perempuan	5	13	12	11	41
07. Biro Perekonomian	4	10	6	8	28
08. Biro Pemerintahan Umum	2	7	4	7	20
09. Biro Otonomi Daerah	11	14	6	10	41
10. Sekwilda	-	-	-	-	-
11. Asisten Ketataprajaan	-	-	-	-	-
12. Asisten Perekonomian dan Keuangan Kesra	-	-	-	-	-
13. Asisten Adm & Umum	-	-	-	-	-
14. Staf Setda	3	3	1	3	10
Jumlah/Total	78	161	60	91	390

Sumber : Badan Kepegawaian Daerah Propinsi Sumatera Selatan

Source : Representative of Personal Affairs of Sumatera Selatan Province

Lanjutan Tabel /Continued Table : 2.9.

Unit Kerja/ <i>Job Units</i>	Golongan II/ <i>Rank Status</i>				
	A	B	C	D	JLH
(1)	(13)	(14)	(15)	(16)	(17)
01. Biro Bina Aparatur	3	4	2	3	12
02. Biro Keuangan	4	2	3	12	21
03. Biro Hukum & Ortala	2	2	3	-	7
04. Biro Perlengkapan	11	6	4	6	27
05. Biro Umum & Humas	9	10	16	17	52
06. Biro Kesra dan Pember dayaan Perempuan	1	1	3	5	10
07. Biro Perekonomian	3	3	3	4	13
08. Biro Pemerintahan Umum	2	1	3	3	9
09. Biro Otonomi Daerah	2	1	5	3	11
10. Sekwilda	-	-	-	-	-
11. Asisten Ketataprajaan	-	-	-	-	-
12. Asisten erekonomian dan Keuangan Kesra	-	-	-	-	-
13. Asisten Adm & Umum	-	-	-	-	-
14. Staf Setda	1	-	1	-	2
<i>Jumlah/Total</i>	38	30	43	53	164

Sumber : Badan Kepegawaian Daerah Propinsi Sumatera Selatan

Source : *Representative of Personal Affairs of Sumatera Selatan Province*

Lanjutan Tabel /Continued Table : 2.9.

Unit Kerja/Job Units (1)	Golongan I/ Rank Status					Jumlah/ Total (23)
	A (18)	B (19)	C (20)	D (21)	JLH (22)	
01. Biro Bina Aparatur	-	1	1	-	2	60
02. Biro Keuangan	-	-	1	-	1	89
03. Biro Hukum & Ortala	-	-	1	-	1	40
04. Biro Perlengkapan	1	5	6	9	21	81
05. Biro Umum & Humas	-	1	3	1	5	151
06. Biro Kesra dan Pember dayaan Perempuan	-	-	1	1	2	60
07. Biro Perekonomian	-	-	1	-	1	47
08. Biro Pemerintahan Umum	-	-	-	2	2	36
09. Biro Otonomi Daerah	-	-	-	-	-	56
10. Sekwilda	-	-	-	-	-	1
11. Asisten Ketataprajaan	-	-	-	-	-	1
12. Asisten erekonomian dan Keuangan Kesra	-	-	-	-	-	1
13. Asisten Adm & Umum	-	-	-	-	-	1
14. Staf Setda	-	-	-	-	-	15
Jumlah/Total	1	7	14	13	35	639

Sumber : Badan Kepegawaian Daerah Propinsi Sumatera Selatan

Source : Representative of Personal Affairs of Sumatera Selatan Province

Tabel : 2.10. Jumlah Pegawai Negeri Sipil Menurut Golongan/Ruang Pada Dinas-Dinas Propinsi Sumatera Selatan

Table

*Number of Civil Servants by Rank Status in Government Board Services Office in Sumatera Selatan Province
2002*

Unit Kerja/ <i>Job Units</i>	Golongan IV/ <i>Rank Status</i>				
	A	B	C	D	JLH
(1)	(2)	(3)	(4)	(5)	(6)
01. Dinas Kesehatan	15	5	2	-	22
02. Dinas Kesj.Sosial	6	3	1	-	10
03. Dinas Tanaman Pangan Horti.	10	7	-	1	18
04. Dinas PU.Bina Marga	12	1	-	-	13
05. Dinas PU. Pengairan	8	5	-	-	13
06. Dinas PU.Cipta Karya	3	1	1	-	5
07. Dinas Pendidikan Nasional	22	6	1	1	30
08. Dinas Tenaga Kerja	4	4	1	1	10
09. Dinas Perindag	5	9	2	-	16
10. Dinas Pertambangan dan Pengembangan Energi	1	5	1	-	7
11. Dinas Pendapatan Daerah	12	2	1	-	15
12. Dinas Perhubungan	2	1	2	-	5
13. Dinas Perkebunan	6	4	2	-	12
14. Dinas Kehutanan	2	5	-	-	7
15. Dinas Kelautan dan Perikanan	3	4	-	1	8
16. Dinas Trans. & Kependudukan	4	5	-	1	10
17. Dinas Peternakan	2	2	1	-	5
18. Dinas Kebudayaan dan Pariwisata	1	3	1	-	5
19. Dinas Koperasi, PKM dan PM	2	8	-	-	10
Jumlah/ <i>Total</i>	120	80	16	5	221

Sumber : Badan Kepegawaian Daerah Propinsi Sumatera Selatan

Source : *Representative of Personal Affairs of Sumatera Selatan Province*

Lanjutan Tabel /Continued Table : 2.10.

Unit Kerja/Job Units (1)	Golongan III/ Rank Status				
	A (7)	B (8)	C (9)	D (10)	JLH (11)
01. Dinas Kesehatan	138	137	38	32	345
02. Dinas Kesj.Sosial	57	84	42	41	224
03. Dinas Tanaman Pangan dan Horti.	70	80	41	30	221
04. Dinas PU.Bina Marga	151	278	74	66	569
05. Dinas PU. Pengairan	133	158	59	36	386
06. Dinas PU.Cipta Karya	64	87	29	19	199
07. Dinas Pendidikan Nasional	128	122	112	56	418
08. Dinas Tenaga Kerja	91	72	39	32	234
09. Dinas Perindag	44	50	18	36	148
10. Dinas Pertambangan dan Pengembangan Energi	34	35	17	21	107
11. Dinas Pendapatan Daerah	38	149	46	38	271
12. Dinas Perhubungan	42	90	18	17	167
13. Dinas Perkebunan	59	73	20	30	182
14. Dinas Kehutanan	64	43	10	18	135
15. Dinas Kelautan dan Perikanan	16	15	14	8	53
16. Dinas Trans dan kependudukan	45	99	29	39	212
17. Dinas Peternakan	18	31	17	15	81
18. Dinas Kebudayaan dan Pariwisata	11	28	10	21	70
19 Dinas Koperasi, PKM dan PM	27	26	24	18	95
J u m l a h /Total	1 230	1 657	657	573	4 117

Sumber : Badan Kepegawaian Daerah Propinsi Sumatera Selatan

Source : Representative of Personal Affairs of Sumatera Selatan Province

Lanjutan Tabel /Continued Table : 2.10.

Unit Kerja/ <i>Job Units</i>	Golongan II/ <i>Rank Status</i>				
	A	B	C	D	JLH
(1)	(12)	(13)	(14)	(15)	(16)
01. Dinas Kesehatan	16	11	27	43	97
02. Dinas Kesj.Sosial	6	2	12	35	55
03. Dinas Tanmaan Pangan dan Horti.	30	15	49	91	185
04. Dinas PU.Bina Marga	27	22	58	60	167
05. Dinas PU. Pengairan	30	54	46	43	173
06. Dinas PU.Cipta Karya	11	16	35	49	111
07. Dinas Pendidikan Nasional	15	28	35	72	150
08. Dinas Tenaga Kerja	19	4	23	22	68
09. Dinas Perindag	10	10	11	29	60
10. Dinas Pertambangan dan Pengembangan Energi	5	3	8	17	33
11. Dinas Pendapatan Daerah	4	11	13	12	40
12. Dinas Perhubungan	11	7	21	22	61
13. Dinas Perkebunan	5	12	21	21	59
14. Dinas Kehutanan	12	18	21	19	70
15. Dinas Kelautan dan Perikanan	5	5	3	6	19
16. Dinas Trans & Kependudukan	17	3	11	39	70
17. Dinas Peternakan	6	-	6	7	19
18. Dinas Kebudayaan dan Pariwisata	1	3	5	20	29
19. Dinas Koperasi, PKm dan PM	10	2	8	20	40
Jumlah/Total	240	226	413	627	1 506

Sumber : Badan Kepegawaian Daerah Propinsi Sumatera Selatan

Source : *Representative of Personal Affairs of Sumatera Selatan Province*

Lanjutan Tabel /Continued Table : 2.10.

Unit Kerja/Job Units (1)	Golongan I/ Rank Status					Jumlah/ Total (23)
	A (18)	B (19)	C (20)	D (21)	JLH (22)	
01. Dinas Kesehatan	-	1	1	6	8	472
02. Dinas Kesj.Sosial	-	-	1	-	1	290
03. Dinas Tanaman Pangan dan Hortikultura	2	5	1	6	14	438
04. Dinas PU.Bina Marga	1	-	5	12	18	767
05. Dinas PU. Pengairan	3	12	16	14	45	617
06. Dinas PU.Cipta Karya	-	10	6	2	18	333
07. Dinas Pendidikan Nasional	-	1	2	5	8	606
08. Dinas Tenaga Kerja	-	1	2	4	7	319
09. Dinas Perindag	-	-	-	6	6	230
10. Dinas Pertambangan dan Pengembangan Energi	-	-	-	1	1	148
11. Dinas Pendapatan Daerah	-	-	-	2	2	328
12. Dinas Perhubungan	-	1	-	1	2	235
13. Dinas Perkebunan	-	-	-	1	1	254
14. Dinas Kehutanan	-	2	-	2	4	216
15. Dinas Kelautan dan Perikanan	-	-	-	1	1	81
16. Dinas Trans dan Kependudukan	-	1	2	4	7	299
17. Dinas Peternakan	-	-	-	1	1	106
18. Dinas Kebudayaan dan Pariwisata	-	-	1	1	2	106
19. Dinas Koperasi, PKM dan PM	-	-	-	2	2	147
Jumlah/Total	6	34	37	71	148	5 992

Sumber : Badan Kepegawaian Daerah Propinsi Sumatera Selatan

Source : Representative of Personal Affairs of Sumatera Selatan Province

Tabel Jumlah Pegawai Negeri Sipil Menurut Golongan/Ruang Pada
: 2.11. Badan-Badan di Propinsi Sumatera Selatan

Table

*Number of Civil Servants by Rank-Status Government Board Services
in Sumatera Selatan Province
2002*

Unit Kerja/ <i>Job Units</i>	Golongan IV/ <i>Rank Status</i>					JLH
	A	B	C	D	E	
(1)	(2)	(3)	(4)	(5)	(6)	(7)
01. Badan Pengawas	5	1	1	-	-	7
02. BAPPEDA	4	1	1	-	-	6
03. BAPEDALDA	2	2	-	-	-	4
04. Badan Diklat	15	4	1	2	-	22
05. Badan Ketahanan Pangan	3	6	1	-	-	10
06. Badan Litbang	1	5	1	-	-	7
07. Badan Kepegawaian Daerah	7	-	1	-	-	8
08. Badan Pemuda & Olahraga	3	-	1	-	-	4
09. Badan Kesbang & Linmasy	3	3	-	-	-	6
10. Badan Perpustakaan	1	4	-	1	-	6
11. Sekretariat DPRD	2	-	1	-	-	3
12. Rumah Sakit Jiwa Daerah	5	3	-	1	-	9
13. Kantor Arsip Daerah	-	-	1	-	-	1
14. Kantor Informasi dan Komunikasi	2	-	-	-	-	2
15. Kantor Satuan Polisi PP	-	1	-	-	-	1
16. Kantor Penghubung	-	1	-	-	-	1
17. UPTD	25	8	-	-	-	33
Jumlah/ <i>Total</i>	78	39	9	4	-	130

Sumber : Badan Kepegawaian Daerah Propinsi Sumatera Selatan

Source : *Representative of Personal Affairs of Sumatera Selatan Province*

Lanjutan Tabel /Continued Table : 2.11.

Unit Kerja/Job Units (1)	Golongan III/ Rank Status				
	A (8)	B (9)	C (10)	D (11)	JLH (12)
01. Badan Pengawas	19	23	15	22	79
02. BAPPEDA	19	33	20	19	91
03. BAPEDALDA	7	11	12	11	41
04. Badan Diklat	21	16	9	16	62
05. Badan Ketahanan Pangan	17	25	26	14	82
06. Badan Litbang	36	48	16	14	114
07. Badan Kepegawaian Daerah	36	32	16	8	92
08. Badan Pemuda & Olahraga	16	10	7	15	48
09. Badan Kesbang & Linmasy	7	14	6	11	38
10. Badan Perpustakaan	11	20	5	8	44
11. Sekretariat DPRD	15	16	5	2	38
12. Rumah Sakit Jiwa Daerah	33	29	21	13	96
13. Kantor Arsip Daerah	8	10	2	2	22
14. Kantor Informasi dan Komunikasi	9	13	7	6	35
15. Kantor Satuan Polisi PP	16	25	1	2	44
16. Kantor Penghubung	13	6	1	4	24
17. UPTD	239	234	121	78	672
Jumlah/Total	522	565	290	245	1 622

Sumber : Badan Kepegawaian Daerah Propinsi Sumatera Selatan

Source : Representative of Personal Affairs of Sumatera Selatan Province

Lanjutan Tabel /Continued Table : 2.11.

Unit Kerja/ <i>Job Units</i>	Golongan II/ <i>Rank Status</i>				
	A	B	C	D	JLH
(1)	(13)	(14)	(15)	(16)	(17)
01. Badan Pengawas	3	7	5	6	21
02. BAPPEDA	1	6	3	2	12
03. BAPEDALDA	1	3	4	3	11
04. Badan Diklat	2	2	4	10	18
05. Badan Ketahanan Pangan	7	4	13	7	31
06. Badan Litbang	4	3	6	14	27
07. Badan Kepegawaian Daerah	6	10	9	8	33
08. Badan Pemuda & Olahraga	-	7	3	4	14
09. Badan Kesbang & Linmasy	3	1	6	3	13
10. Badan Perpustakaan	4	5	13	8	30
11. Sekretariat DPRD	1	6	8	7	22
12. Rumah Sakit Jiwa Daerah	13	24	31	22	90
13. Kantor Arsip Daerah	-	2	2	3	7
14. Kantor Informasi dan Komunikasi	2	3	2	6	13
15. Kantor Satuan Polisi PP	12	11	10	11	44
16. Kantor Penghubung	2	4	2	3	11
17. UPTD	62	48	93	116	319
<i>Jumlah/Total</i>	123	146	214	233	716

Sumber : Badan Kepegawaian Daerah Propinsi Sumatera Selatan
Source : Representative of Personal Affairs of Sumatera Selatan Province

Lanjutan Tabel /Continued Table : 2.11.

Unit Kerja/Job Units	Golongan I/ Rank Status					Jumlah/ Total
	A	B	C	D	JLH	
(1)	(18)	(19)	(20)	(21)	(22)	(23)
01. Badan Pengawas	-	-	3	-	3	110
02. BAPPEDA	-	-	-	-	-	109
03. BAPEDALDA	-	-	-	-	-	56
04. Badan Diklat	-	1	-	-	1	103
05. Badan Ketahanan Pangan	-	-	-	1	1	124
06. Badan Litbang	-	-	-	1	1	149
07. Badan Kepegawaian Daerah	-	-	1	1	2	135
08. Badan Pemuda & Olahraga	-	-	-	-	-	66
09. Badan Kesbang & Linmasy	-	-	1	1	2	59
10. Badan Perpustakaan	-	-	-	2	2	82
11. Sekretariat DPRD	-	1	-	1	2	65
12. Rumah Sakit Jiwa Daerah	-	-	-	-	-	195
13. Kantor Arsip Daerah	-	-	-	-	-	30
14. Kantor Informasi dan Komunikasi	-	-	-	-	-	50
15. Kantor Satuan Polisi PP	-	3	3	3	9	98
16. Kantor Penghubung	-	2	1	-	3	39
17. UPTD	2	4	8	12	27	1 051
Jumlah/Total	2	11	17	22	53	2 521

Sumber : Badan Kepegawaian Daerah Propinsi Sumatera Selatan

Source : Representative of Personal Affairs of Sumatera Selatan Provinc

Tabel
: 2.12. Jumlah PNS/CPNS Non Guru Menurut Klasifikasi Pendidikan dan Jenis Kelamin di Lingkungan Biro-Biro Pemda Tk.I Propinsi Sumatera Selatan
Table

*Number of Civil Servants and Candidate of Non Teacher By Level Education and Sex of Sumatera Selatan Government Province
2002*

Unit Organisasi (1)	Pria/Male							Jumlah (9)
	S3 (2)	S2 (3)	S1 (4)	SM (5)	SMA (6)	SMP (7)	SD (8)	
01. Biro Bina Aparatur	-	3	15	4	15	4	10	51
02. Biro Keuangan	-	9	13	7	29	2	1	61
03. Biro Hukum & Ortala	-	2	17	1	2	1	-	23
04. Biro Perlengkapan	-	1	15	-	30	12	17	75
05. Biro Umum & Humas	-	6	32	5	62	7	4	116
06. Biro Kesra dan Pemb. Perempuan	-	1	21	1	10	-	2	35
07. Biro Perekonomian	-	3	12	4	11	2	1	33
08. Biro Pemerintahan Umum	-	-	16	2	11	1	-	30
09. Biro Otonomi Daerah	-	2	17	4	13	-	1	37
10. Sekwilda	-	1	-	-	-	-	-	1
11. Asisten Ketataprajaan	-	1	-	-	-	-	-	1
12. Asisten Perekonomian dan Keuangan Kesra	-	1	-	-	-	-	-	1
13. Asisten Adm & Umum	-	1	-	-	-	-	-	1
14. Staf Setda	-	3	6	-	4	-	-	13
Jumlah/Total	-	34	164	28	187	29	26	468

Sumber : Badan Kepegawaian Daerah Propinsi Sumatera Selatan

Source : Representative of Personal Affairs of Sumatera Selatan Province

Lanjutan Tabel /Continued Table : 2.12.

Unit Organisasi	Wanita/Female							Jumlah/ Total	
	S3	S2	S1	SM	SM A	SMP	SD		JLH
(1)	(10)	(11)	(12)	(13)	(14)	(15)	(16)	(17)	(18)
01. Biro Bina Aparatur	-	1	7	1	9	-	1	19	60
02. Biro Keuangan	-	-	7	7	13	-	1	28	89
03. Biro Hukum & Ortala	-	-	8	-	-	8	1	17	40
04. Biro Perlengkapan	-	-	-	2	4	-	-	6	81
05. Biro Umum & Humas	-	-	11	4	20	-	-	35	151
06. Biro Kesra dan Pemb. Perempuan	-	-	9	6	8	1	1	25	60
07. Biro Perekonomian	-	-	6	-	8	-	-	14	47
08. Biro Pemerintahan Umum	-	-	3	2	1	-	-	6	36
09. Biro Otonomi Daerah	-	-	11	3	4	-	1	19	56
10. Sekwilda	-	-	-	-	-	-	-	-	1
11. Asisten Ketataprajaan	-	-	-	-	-	-	-	-	1
12. Asisten Perekonomian dan Keuangan Kesra	-	-	-	-	-	-	-	-	1
13. Asisten Adm & Umum	-	-	-	-	-	-	-	-	1
14. Staf Setda	-	-	1	-	1	-	-	2	15
Jumlah/Total	-	1	63	25	76	9	4	171	639

Sumber : Badan Kepegawaian Daerah Propinsi Sumatera Selatan

Source : Representative of Personal Affairs of Sumatera Selatan Province

Tabel : 2.13. Jumlah PNS/CPNS Non Guru Menurut Klasifikasi Pendidikan dan Jenis Kelamin di Lingkungan Dinas Tk. I Propinsi Sumatera Selatan
Table

Number Civil Servants and Condidate of Non Teacher by Level of Education and Sex in Government Board Services in Sumatera Selatan Province 2002

Unit Organisasi (1)	Pria/Male							Jumlah (9)
	S3 (2)	S2 (3)	S1 (4)	SM (5)	SMA (6)	SMP (7)	SD (8)	
01. Dinas Kesehatan	-	6	70	37	158	9	9	289
02. Dinas Kesj.Sosial	-	-	76	14	69	5	4	168
03. Dinas T. Pangan & Horti.	-	10	87	10	199	10	21	337
04. Dinas PU.Bina Marga	-	21	219	51	360	28	20	699
05. Dinas PU. Pengairan	-	16	156	46	273	36	32	559
06. Dinas PU.Cipta Karya	-	2	119	24	76	6	15	242
07. Dinas Pendidikan Nasional	-	13	179	35	155	9	5	396
08. Dinas Tenaga Kerja	-	5	76	27	106	-	18	232
09. Dinas Perindag	-	5	55	18	70	1	13	162
10. Dinas Pertambangan & PE	-	1	39	10	43	5	2	100
11. Dinas Pendapatan Daerah	-	3	81	18	128	4	2	236
12. Dinas Perhubungan	-	2	52	19	106	9	8	196
13. Dinas Perkebunan	-	5	59	21	95	-	2	182
14. Dinas Kehutanan	-	3	46	10	88	1	4	152
15. Dinas Kelautan & Perikanan	1	2	27	3	20	1	6	60
16. Dinas Trans & Kependuduk.	-	5	76	12	114	7	16	230
17. Dinas Peternakan	-	2	28	5	37	-	4	76
18. Dinas Kebud. & Pariwisata	-	2	31	6	31	1	-	71
19. Dinas Koperasi, PKM & PM	1	-	45	6	36	1	9	98
Jumlah/Total	2	103	1 521	372	2 164	133	190	4 485

Sumber : Badan Kepegawaian Daerah Propinsi Sumatera Selatan

Source : Representative of Personal Affairs of Sumatera Selatan Province

Lanjutan Tabel /Continued Table : 2.13.

Unit Organisas (1)	Wanita/Female								Jumlah/ Total (18)
	S3 (10)	S2 (11)	S1 (12)	SM (13)	SMA (14)	SMP (15)	SD (16)	JLH (17)	
01. Dinas Kesehatan	1	4	35	29	112	2	-	183	472
02. Dinas Kesj.Sosial	-	-	76	14	69	5	4	168	336
03. Dinas T. Pangan & Horti.	-	1	51	9	39	-	1	101	438
04. Dinas PU.Bina Marga	-	2	22	5	38	-	-	67	766
05. Dinas PU. Pengairan	-	-	19	10	26	3	-	58	617
06. Dinas PU.Cipta Karya	-	-	12	38	40	-	-	90	332
07. Dinas Pendidikan Nas.	-	8	81	32	86	2	1	210	606
08. Dinas Tenaga Kerja	-	1	29	15	41	-	1	87	319
09. Dinas Perindag	-	-	30	5	33	-	-	68	230
10. Dinas Pertambangan & PE	-	-	19	14	15	-	-	48	148
11. Dinas Pendapatan Daerah	-	-	25	16	48	3	-	92	328
12. Dinas Perhubungan	-	1	5	4	19	-	-	29	225
13. Dinas Perkebunan	-	-	18	9	44	1	-	72	254
14. Dinas Kehutanan	-	-	15	2	44	2	1	64	216
15. Dinas Kelautan & Perikan.	-	-	8	2	11	-	-	21	81
16. Dinas Trans & Kependud.	-	-	16	7	45	1	-	69	299
17. Dinas Koperasi, KM & PM	-	-	16	11	22	-	-	49	125
18. Dinas Kebud. & Pariwisata	-	-	7	7	19	1	1	35	106
19. Dinas Peternakan	-	1	10	4	14	-	1	30	128
Jumlah/ Total	1	18	494	233	765	20	10	1 541	6 026

Sumber : Badan Kepegawaian Daerah Propinsi Sumatera Selatan

Source : Representative of Personal Affairs of Sumatera Selatan Province

Tabel
— : 2.14.
Table

Jumlah PNS/CPNS Non Guru Menurut Klasifikasi Pendidikan dan Jenis Kelamin di Lingkungan Instansi Propinsi Sumatera Selatan
Number of Civil Servants/Candidate of Civil Servants by Level of Education and Sex Government Board Services in Sumatera Selatan Province 2002

Unit Organisasi (1)	Pria/Male							Jumlah (9)
	S3 (2)	S2 (3)	S1 (4)	SM (5)	SMA (6)	SMP (7)	SD (8)	
01. Badan Pengawas	-	4	41	9	27	2	4	87
02. BAPPEDA	2	12	30	4	20	1	-	69
03. BAPEDALDA	-	2	25	4	11	-	-	42
04. Badan Diklat	-	4	47	4	24	1	-	80
05. Badan Pemuda dan Olahraga	-	2	30	2	23	-	1	58
06. Badan Ketahanan Pangan	-	3	41	4	33	1	2	84
07. Badan Litbang	-	1	37	11	41	-	-	90
08. Badan Kepegawaian Daerah	-	6	24	5	43	3	1	82
09. Badan Kesbang & Linmasy	-	3	20	2	13	3	1	42
10. Badan Perpustakaan	1	3	8	2	23	2	5	44
11. Sekretariat DPRD	-	1	14	7	23	2	2	49
12. Rumah Sakit Jiwa Daerah	-	3	17	16	43	5	2	86
13. Kantor Arsip Daerah	-	-	5	1	14	-	-	20
14. Kantor Informasi dan Komunikasi	-	2	9	4	12	-	1	28
15. Kantor Satauan Pol. PP	-	1	9	3	57	9	8	87
16. Kantor Penghubung	-	-	7	-	17	1	1	26
17. UPTD	-	14	200	98	370	35	43	760
Jumlah/Total	3	61	564	176	794	65	71	1 734

Sumber : Badan Kepegawaian Daerah Propinsi Sumatera Selatan

Source : *Representative of Personal Affairs of Sumatera Selatan Province*

Lanjutan Tabel /Continued Table : 2.14..

Unit Organisasi (1)	Wanita/Female								Jumlah Seluruh (18)
	S3 (10)	S2 (11)	S1 (12)	SM (13)	SMA (14)	SMP (15)	SD (16)	JLH (17)	
01. Badan Pengawas	-	-	10	7	6	-	-	23	110
02. BAPPEDA	-	3	17	9	11	-	-	40	109
03. BAPEDALDA	-	-	7	2	5	-	-	14	56
04. Badan Diklat	-	2	11	5	4	1	-	23	103
05. Badan Pemuda & OR	-	-	-	2	6	-	-	8	66
06. Badan Ket. Pangan	-	-	29	-	11	-	-	40	124
07. Badan Litbang	-	-	15	4	38	2	-	59	149
08. Badan Kep. Daerah	-	-	18	6	28	1	-	53	135
09. Badan Kesb. & Linmasy	-	3	7	-	7	-	-	17	59
10. Badan Perpustakaan	-	-	20	7	10	1	-	38	82
11. Sekretariat DPRD	-	-	3	3	10	-	-	16	65
12. RS Jiwa Daerah	-	-	19	22	62	5	1	109	195
13. Kantor Arsip Daerah	-	-	5	1	4	-	-	10	30
14. Kantor Informasi dan Komunikasi	-	2	12	1	6	-	1	22	50
15. Kantor Satuan Pol. PP	-	-	3	1	6	1	-	11	98
16. Kantor Penghubung	-	1	3	1	8	-	-	13	39
17. UPTD	-	1	68	61	157	1	3	291	1 051
Jumlah/Total	-	12	247	132	379	12	5	787	2 521

Sumber : Badan Kepegawaian Daerah Propinsi Sumatera Selatan

Source : Representative of Personal Affairs of Sumatera Selatan Province

Tabel Jumlah Pegawai Menurut Eselon Pada Setda Propinsi Sumatera Selatan
: 2.15.
Table *Number of Civil Servants by Echelon by Regional Secretary
in Sumatera Selatan Province
2002*

Unit Organisasi (1)	Eselon/Echelon					Jumlah/ Total (7)
	I.B (2)	II.A (3)	II.B (4)	III.A (5)	III.B (6)	
01. Sekwilda	1	-	-	-	-	1
02. Ass Sekwilda	-	3	-	-	-	3
03. Biro Perekonomian	-	-	1	4	12	17
04. Biro Keuangan	-	-	1	5	13	19
05. Biro Kesra & Pemberdayaan Perempuan	-	-	1	5	14	20
06. Biro Aparatur	-	-	1	3	9	13
07. Biro Umum dan Humas	-	-	1	5	15	21
08. Biro Perlengkapan	-	-	1	3	9	13
09. Biro Pemerintahan Umum	-	-	1	4	11	16
10. Biro Otonomi	-	-	1	4	11	16
11. Biro Hukum dan Ortala	-	-	1	5	15	21
Jumlah/ Total	1	3	9	38	109	160

Sumber : Badan Kepegawaian Daerah Propinsi Sumatera Selatan
Source : *Representative of Personal Affairs of Sumatera Selatan Province*

Tabel
: 2.16.
Table

Jumlah Pegawai Menurut Eselon Pada Dinas-Dinas di Lingkungan
Pemerintah Propinsi Sumatera Selatan

*Number of Civil by Eselon in Government Board Services
in Sumatera Selatan Province
2002*

Unit Organisasi (1)	Eselon/Echelon					Jumlah/ Total (7)
	I.B (2)	II.A (3)	II.B (4)	III.A (5)	III.B (6)	
01. Dinas Kesehatan	-	1	1	6	22	30
02. Dinas Kesj.Sosial	-	1	1	6	22	30
03. Dinas T. Pangan & Hortikultura	-	1	1	6	24	32
04. Dinas PU.Bina Marga	-	1	1	6	23	31
05. Dinas PU. Pengairan	-	1	1	4	15	21
06. Dinas PU.Cipta Karya	-	1	1	4	18	24
07. Dinas Pendidikan Nasional	-	1	1	6	21	29
08. Dinas Tenaga Kerja	-	1	1	6	22	30
09. Dinas Perindag	-	1	1	6	23	31
10. Dinas Pertambangan & PE	-	1	1	5	18	25
11. Dinas Pendapatan Daerah	-	1	1	6	18	26
12. Dinas Perhubungan	-	1	1	6	20	28
13. Dinas Perkebunan	-	1	1	6	22	30
14. Dinas Kehutanan	-	1	1	6	23	31
15. Dinas Kelautan & Perikanan	-	1	1	6	22	30
16. Dinas Trans. & Kependudukan	-	1	1	6	23	31
17. Dinas Peternakan	-	1	1	6	24	32
18. Dinas Kebud. & Pariwisata	-	1	1	6	22	30
19. Dinas Koperasi, PKM & PM	-	1	1	6	23	31
Jumlah/Total	-	19	19	109	405	552

Sumber : Badan Kepegawaian Daerah Propinsi Sumatera Selatan

Source : Representative of Personal Affairs of Sumatera Selatan Province

Tabel
: 2.17.
Table

Jumlah Pegawai Menurut Eselon Pada Instansi-Instansi
di Lingkungan Pemerintah Propinsi Sumatera Selatan

*Number of Civil Servants by Echelon in Government Board Services
in Sumatera Selatan Province
2002*

Unit Organisasi (1)	Eselon/Echelon			Jumlah/ Total (5)
	II A (2)	III A (3)	IV A (4)	
01. Badan Pengawas	1	7	18	26
02. BAPPEDA	1	6	21	28
03. BAPEDALDA	1	3	11	15
04. Badan Diklat	1	6	19	26
05. Badan Ketahanan Pangan	1	6	19	26
06. Badan Litbang	1	5	11	17
07. Badan Kepegawaian Daerah	1	5	16	22
08. Badan Pemuda & Olahraga	1	5	15	21
09. Badan Kesbang. & Linmasy	1	4	14	19
10. Badan Perpustakaan	1	4	10	15
11. Sekretariat DPRD	1	3	10	14
12. RS Jiwa Daerah	1	4	16	21
13. Kantor Arsip Daerah	-	1	4	5
14. Kantor Informasi dan Komunikasi	-	1	5	6
15. Kantor Satauan Polisi Pamong Praja	-	1	3	4
16. Kantor Penghubung	-	1	4	5
17. UPTD – UPTD	-	47	186	233
18. Sekreatriat KPU *)	1	2	-	3
Jumlah / Total	13	111	382	506

Sumber : Badan Kepegawaian Daerah Propinsi Sumatera Selatan
Source : *Representative of Personal Affairs of Sumatera Selatan Province*

Tabel
— : 2.18.
Table

Jumlah Jabatan Struktural di Lingkungan Pemerintah
Propinsi Sumatera Selatan

*Number of Government Officials in Government Board Services
in Sumatera Selatan Province
2002*

Unit Kerja/ Job Units	Eselon/Echelon				Jumlah/ Total
	I	II	III	IV	
(1)	(2)	(3)	(4)	(5)	(6)
01. Setda Propinsi Sumatera Selatan	1	12	38	109	160
02. Dinas Propinsi Sumatera Selatan	-	38	109	405	552
03. Badan, Sekretariat DPRD, Sekretariat KPU dan Rumah Sakit Jiwa Daerah	-	13	60	180	253
04. Kantor	-	-	4	16	20
05. UPTD	-	-	47	186	233
Jumlah/ Total	1	63	258	896	1 218

Sumber : Badan Kepegawaian Daerah Propinsi Sumatera Selatan
Source : Representative of Personal Affairs of Sumatera Selatan Province

Tabel : 2.19. Jumlah PNS Yang Telah Mendapat Kenaikan Pangkat Dalam Lingkungan Pemerintah Propinsi Sumatera Selatan

Table

Number of Civil Servants Promoted in Government Board Services in Sumatera Selatan Province 2002

Tahun Anggaran/ Year of Budget	Golongan/ Rank Status				Jumlah/ Total
	IV	III	II	I	
(1)	(2)	(3)	(4)	(5)	(6)
1998/1999	87	1 659	2 646	218	4 610
1999/2000	37	1 500	1 009	80	2 626
2001	87	3 864	874	47	4 872
2002	112	738	325	74	1 249
Jumlah/ Total	323	7 761	4 854	419	13 357

Sumber : Badan Kepegawaian Daerah Propinsi Sumatera Selatan

Source : Representative of Personal Affairs of Sumatera Selatan Province

PENDUDUK DAN ANGKATAN KERJA/ *POPULATION AND LABOUR FORCE*



- ① **Penduduk/Population**
- ② **Angkatan Kerja/Labour Force**
- ③ **Transmigrasi/Transmigration**



4

S O S I A L / S O C I A L



- ① Pendidikan/*Education*
- ② Kesehatan dan Keluarga Berencana/
Health and Family Planning
- ③ Peradilan/*Justice*

A g a m a/*Religion*

3.1. Penduduk

Berdasarkan angka Sensus Penduduk 2000 (SP2000), penduduk Sumatera Selatan tahun 2000 berjumlah 6.858 ribu jiwa, sedangkan jumlah penduduk tahun 2002 berdasarkan angka Survei Sosial Ekonomi Nasional (SUSENAS) adalah 7.110,9 ribu jiwa atau meningkat 3,69 persen dari tahun 2000.

Rasio jenis kelamin propinsi Sumatera Selatan pada tahun 2002 sebesar 100,99 persen, yang berarti daerah ini mempunyai jumlah penduduk laki-laki lebih besar dari pada perempuan. Untuk wilayah kabupaten/kota, rasio jenis kelamin di atas 100 dimiliki oleh kabupaten Ogan Komering Ulu sebesar 105,50, Ogan Komering Ilir 102,81, Muaraenim 103,31, Lahat 108,79, dan Muba 102,56. Sedangkan kota Palembang dan Musi Rawas memiliki rasio jenis kelamin dibawah 100.

3.2. Angkatan kerja

Angkatan kerja adalah penduduk berumur 15 tahun ke atas yang bekerja, sementara tidak bekerja atau sedang mencari pekerjaan. Penduduk berumur kurang dari 15 tahun meskipun telah melakukan pekerjaan guna memenuhi/membantu kebutuhan hidup tidak ter kategori angkatan kerja. Angkatan kerja merupakan bagian dari aspek demografi penduduk yang mempunyai kecenderungan bertambah atau menurun sejalan dengan perubahan yang dialami oleh penduduk itu sendiri. Hal ini terjadi karena faktor alamiah seperti kelahiran, kematian maupun perpindahan yang menyebabkan bergesernya pola kependudukan secara keseluruhan.

3.1. Population

Base upon Population Census 2000 (SP 2000), population of Sumatera Selatan in 2000 was 6,858 thousand. In the year 2002, the population estimation based on the data National Socio-Economic Survey (SUSENAS), was 7,110.9 thousand or increased by 3.69 percent from the year 2000.

The sex ratio of Sumatera Selatan province for the year 2002 was 100.99 percent which meant that number of male population were bigger than the female population. Sex-ratio for regency/municipality in Sumatera Selatan were as followed : sex-ratio over 100 for regency Ogan Komering Ulu 105.50, Ogan Komering Ilir 102.81, Muaraenim 103.31, Lahat 108.79 and Muba 102.56. And for Palembang and Musi Rawas Regency had sex-ratio under 100.

3.2. Labour Force

Labour force is those people aged 15 years and over having a job or having no job temporarily or in seeking the job. Those people aged under 15 years who had worked to earn themselves or helped their family not included in the labour force. Labour force was a element of demographic aspects which have a tend to fluctuate as long as there's a change in population. These are the caused of natural factors such as birth and death, or migration of people causing the change of demographic pattern all over.

Pada tahun 2002 jumlah angkatan kerja di Sumatera Selatan sebanyak 3.282.368 orang. Perkembangan jumlah angkatan kerja selama lima tahun terakhir, 1998-2002, secara umum mengalami peningkatan. Angkatan kerja tahun 2001 berjumlah 3.103.027 orang dan pada tahun 2002 meningkat 5,78 persen. Perlu diperhatikan bahwa sejak tahun 2001, data angkatan kerja ini tidak termasuk Bangka-Belitung serta angkatan kerja yang dimaksud adalah mereka yang berumur 15 tahun keatas . Sehingga, jika dibandingkan data angkatan kerja periode 1998-2000 dengan tahun 2001-2002, seolah-olah menurun.

3.4. Pengangguran

Krisis ekonomi yang terjadi pada pertengahan tahun 1998 menimbulkan dampak yang cukup luas. Banyak perusahaan terpaksa mengurangi tenaga kerjanya demi efisiensi, bahkan tidak sedikit perusahaan yang tidak dapat beroperasi lagi. Akibatnya, tingkat pengangguran pada tahun 1998 meningkat cukup tinggi mencapai 6,68 persen. Namun di sisi lain, krisis ekonomi juga mendorong sebagian orang yang tadinya tidak bekerja terpaksa ikut membantu bekerja/mencari pekerjaan demi keluarganya. Terbukti adanya peningkatan jumlah tenaga kerja dan penurunan tingkat pengangguran di tahun 2001 dan 2002.

Tahun 2000, tingkat pengangguran di daerah ini sebesar 5,39 persen, kemudian tahun 2001 menurun menjadi 4,44 persen dan tahun 2002 tingkat pengangguran turun lagi menjadi 5,45 persen.

In the year 2002, labour force of Sumatera Selatan was 3,282,368 persons. The growth of labour force in the five last years, 1998-2002, generally tend to raise. Labour force in 2001 was 3,103,027 persons and in 2002 increased by 5.78 percent. It needed to be noticed that since the year 2001, labour force data in Sumatera Selatan not including Bangka-Belitung and labour force meant here for those aged 15 years old and over. So, whenever, we compared labour force data in the period 1998-2000 with 2001-2002, data seems to decreased.

3.4. Unemployment

The economic crises that occurred in the middle of 1998 raise the whole impacts. Most establishments had to reduce their labour to make an efficiency, even there so many of them had already closed. The effects were the unemployment rate increased highly and reached 6.68 percent. Actually, at the contrary side, economic crises had forced people who didn't work tried to find the job to help their family. There was an evidence that indicated by the starting of increased in the number of labour force and the decreased of unemployment rate in 2001 and 2002.

In the year 2000, the unemployment rate of Sumatera Selatan was 5.39 percent, then in the year 2001 decreased to be 4.44 percent to that in 2000, and at 2002, the unemployment rate increased to 5.45 percent.

3.4. Transmigrasi

Transmigrasi merupakan perpindahan penduduk dari daerah padat ke daerah yang penduduknya kurang padat. Transmigran di Sumatera Selatan, umumnya berasal dari Pulau Jawa. Pada tahun 2002/2003 transmigrasi di Sumatera Selatan tercatat sebesar 3.000 keluarga atau 11.285 jiwa. Dibandingkan dengan tahun sebelumnya, jumlah keluarga yang mengikuti transmigrasi ke Sumatera Selatan mengalami peningkatan sebesar 48,89 persen dan jumlah jiwanya mengalami peningkatan sebesar 37,14 persen.

Selama tahun 2002, penempatan para transmigran di wilayah kabupaten Ogan Komering Ilir, Muaraenim dan Musi Banyuasin.

3.4. Transmigration

Transmigration is the mobilitation of people from high density area to lower density area. The migrants in Sumatera Selatan, commonly came from Java Island. In the year 2002/2003, the number of migrants were 3,000 families or 11,285 persons. Compared to previous year, number of families migrating to Sumatera Selatan, the number of families increased by 48.89 percent and number of persons increased by 37.14 percent.

During year 2002, the placement of transmigrants were in Ogan Komering Ilir regency, Muaraenim, and Musi Banyuasin regency.

Gambar 3.1. Penduduk Menurut Kabupaten/Kota di Sumatera Selatan
Figure Populations by Regency/City in Sumatera Selatan 2002 (000)

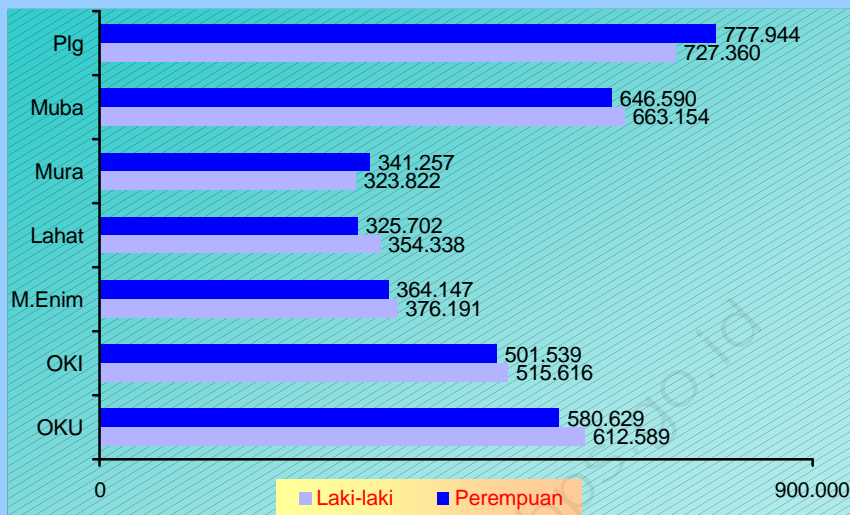

Gambar 3.2. Jumlah Angkatan Kerja Menurut Jenis Kelamin di Propinsi Sumatera Selatan
Figure Labour Force by Sex in Sumatera Selatan 1998-2002

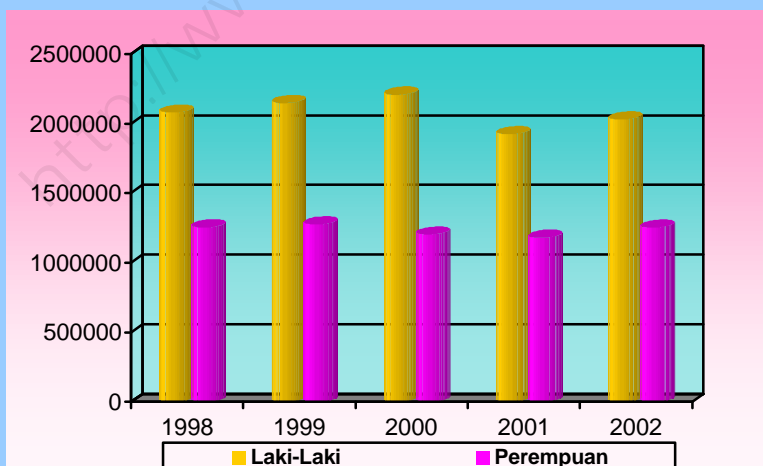

Gambar 3.3. Tingkat Pengangguran di Sumatera Selatan
Figure Unemployment Rate in Sumatera Selatan 1998-2002

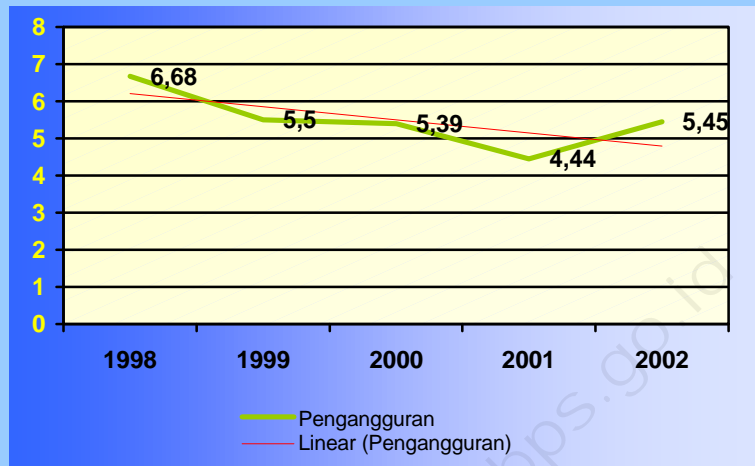

Tabel : 3.1.1.
Jumlah Penduduk Pertengahan Tahun di Propinsi Sumatera Selatan
Table : Number of Mid Year Population in Sumatera Selatan Province
1997 - 2002
(000 Orang)

Tahun/Year	Jumlah/ Total
(1)	(2)
1997	7 389,1
1998	7 511,4
1999	7 633,8
2000	7 757,3
2001	7 017,1
2002	7 110,9

Sumber : Badan Pusat Statistik Propinsi Sumatera Selatan

Source : BPS-Statistics Sumatera Selatan Province

Catatan / Note : Tahun 1997 – 2000 termasuk Propinsi Babel / Year 1997 - 2000
Including Babel Province

Tabel : 3.1.2. Jumlah Penduduk Pertengahan Tahun Menurut Kabupaten/ Kota
Jenis Kelamin di Sumatera Selatan
Table

*Number of Mid Year Population by Regency/City
and Sex in Sumatera Selatan
2002*

Kabupaten/ Kota <i>Regency/City</i>	Laki - Laki/ <i>Male</i>	Perempuan/ <i>Female</i>	Jumlah/ <i>Total</i>	
(1)	(2)	(3)	(4)	
01. Ogan Komering Ulu	612 589	580 629	1 193 218	
02. Ogan Komering Ilir	515 616	501 539	1 017 155	
03. Muara Enim	376 191	364 147	740 338	
04. Lahat	354 338	325 702	680 040	
05. Musi Rawas	323 822	341 257	665 079	
06. Musi Banyuasin	663 154	646 590	1 309 744	
07. Banyuasin *)	-	-	-	
08. Palembang	727 360	777 944	1 505 304	
09. Prabumulih *)	-	-	-	
10. Pagar Alam *)	-	-	-	
11. Lubuk Linggau *)	-	-	-	
	2002	3 573 070	3 537 808	7 110 878
Jumlah/ <i>Total</i>	2001	3 552 216	3 464 883	7 017 099
	2000	3 444 777	3 413 217	6 857 994
	1999	3 849 965	3 783 835	7 633 800

Sumber : Badan Pusat Statistik Propinsi Sumatera Selatan

Source : BPS-Statistics of Sumatera Selatan Province

Catatan/Note : Tahun 1999 termasuk Babel/Year 1999 including Babel

*) Angka masih tergabung dengan kabupaten induk

PENDUDUK DAN ANGKATAN KERJA
POPULATION AND LABOUR FORCE

Tabel
 — : 3.1.3.
 Table
 Jumlah Penduduk, Rumah Tangga WNI dan WNA dan Rata-Rata
 Anggota Rumah Tangga Menurut Kabupaten/Kota
*Number of Population, Household of Indonesian and Foreigners
 The Average of Household Size by Regency/City
 2002*

Kabupaten/ Kota <i>Regency/City</i>	Rumah Tangga/ <i>Household</i>			Penduduk <i>Population</i>	Rata-rata Anggota Rumah Tangga/ <i>Average Household Size</i>	
	WNI/ <i>Citizen</i>	WNA/ <i>Foreign- ers</i>	Jumlah/ <i>Total</i>			
(1)	(2)	(3)	(4)	(5)	(6)	
01. Ogan Komering Ulu	273 924	48	273 972	1 193 218	4,36	
02. Ogan Komering Ilir	242 565	21	242 586	1 017 155	4,19	
03. Muara Enim	176 437	23	176 459	740 338	4,20	
04. L a h a t	159 293	2	159 296	680 040	4,27	
05. Musi Rawas	153 113	1	153 114	665 079	4,34	
06. Musi Banyuasin	297 466	83	297 548	1 309 744	4,40	
07. Banyuasin *)	-	-	-	-	-	
08. Palembang	291 191	277	291 468	1 505 304	5,16	
09. Prabumulih *)	-	-	-	-	-	
10. Pagar Alam *)	-	-	-	-	-	
11. Lubuk Linggau *)	-	-	-	-	-	
	2002	1 593 989	454	1 594 443	7 110 878	4,46
	2001	1 541 276	439	1 541 715	7 017 099	4,6
Jumlah/ <i>Total</i>	2000	1 702 220	1 174	1 703 394	7 757 318	4,6
	1999	1 558 421	1 157	1 559 578	7 633 800	4,6
	1998	1 544 859	1 303	1 543 987	7 511 400	4,6

Sumber : Badan Pusat Statistik Propinsi Sumatera Selatan

Source : *BPS-Statistics of Sumatera Selatan Province*

Keterangan : Tahun 1998 – 1999 hasil registrasi penduduk, tahun 2001 estimasi hasil SP 2000

*) Angka masih tergabung dengan kabupaten induk

Tabel
— : 3.1.4. Jumlah Penduduk Datang dan Pindah Menurut Kabupaten / Kota
dan Jenis Kelamin di Sumatera Selatan

Table

*Number of In – Out Migrants by Regency/City
and Sex in Sumatera Selatan
2002*

Kabupaten/ Kota <i>Regency/City</i>	Penduduk Datang/ <i>In Migrants</i>			Penduduk Pindah/ <i>Out Migrants</i>			
	Laki-laki/ <i>Male</i>	Perem- puan/ <i>Female</i>	Jumlah/ <i>Total</i>	Laki- laki/ <i>Male</i>	Perem- puan/ <i>Female</i>	Jumlah/ <i>Total</i>	
(1)	(2)	(3)	(4)	(5)	(6)	(7)	
01. Ogan Komering Ulu	664	1 022	1 686	659	775	1 434	
02. Ogan Komering Ilir	3 562	3 735	7 297	1 605	1 763	3 368	
03. Muara Enim	2 626	2 352	4 977	1 250	1 048	2 298	
04. L a h a t	2 598	2 59	5 197	1 205	1 323	2 527	
05. Musi Rawas	17 075	12 979	30 053	15 225	13 183	28 408	
06. Musi Banyuasin	5 032	5 047	10 079	724	727	1 451	
07. Banyuasin *)	-	-	-	-	-	-	
08. Palembang	15 791	23 030	38 821	35 130	20 485	55 615	
09. Prabumulih *)	-	-	-	-	-	-	
10. Pagar Alam *)	-	-	-	-	-	-	
11. Lubuk Linggau *)	-	-	-	-	-	-	
	2002	47 348	50 762	98 110	55 798	39 304	95 101
	2001	40 086	42 977	83 063	54 972	38 722	93 694
Jumlah/ <i>Total</i>	2000	39 306	39 306	76 939	44 066	32 648	76 714
	1999	25 003	28 322	53 325	19 441	18 618	38 059
	1998	26 806	24 603	51 409	16 882	18 305	35 187

Sumber : Badan Pusat Statistik Propinsi Sumatera Selatan

Source : BPS-Statistics of Sumatera Selatan Province

Keterangan : *) Angka masih tergabung dengan kabupaten induk

PENDUDUK DAN ANGKATAN KERJA
POPULATION AND LABOUR FORCE

Tabel
 — : 3.1.5.
 Table
 Jumlah Penduduk Yang Lahir dan Mati Menurut Kabupaten/Kota
 dan Jenis Kelamin di Sumatera Selatan
*Number of Births and Deaths by Regency/ City and Sex
 in Sumatera Selatan
 2002*

Kabupaten/ Kota <i>Regency/City</i>	Penduduk Lahir/ <i>Number of Births</i>			Penduduk Mati/ <i>Number of Deaths</i>			
	Laki- laki/ <i>Male</i>	Perem- puan/ <i>Female</i>	Jumlah <i>Total</i>	Laki- laki/ <i>Male</i>	Perem- puan/ <i>Female</i>	Jumlah/ <i>Total</i>	
(1)	(2)	(3)	(4)	(5)	(6)	(7)	
01. Ogan Komering Ulu	5 210	5 073	10 283	1 110	975	2 085	
02. Ogan Komering Ilir	2 392	2 618	5 010	330	379	709	
03. Muara Enim	1 835	1 592	3 428	334	277	611	
04. L a h a t	1 833	1 698	3 531	484	363	847	
05. Musi Rawas	2 162	2 201	4 363	500	432	932	
06. Musi Banyuasin	898	884	1 782	164	142	306	
07. Banyuasin *)	-	-	-	-	-	-	
08. Palembang	4 171	4 094	8 265	1 405	1 429	2 834	
09. Prabumulih *)	-	-	-	-	-	-	
10. Pagar Alam *)	-	-	-	-	-	-	
11. Lubuk Linggau *)	-	-	-	-	-	-	
	2002	18 501	18 160	36 661	4 328	3 996	8 325
	2001	18 116	17 782	35 898	6 772	6 252	13 024
Jumlah/ <i>Total</i>	2000	12 275	11 508	11 508	23 784	2 369	5 524
	1999	10 221	9 485	19 706	3 695	3 263	6 958
	1998	10 566	10 134	20 700	4 024	3 374	7 398

Sumber : Badan Pusat Statistik Propinsi Sumatera Selatan

Source : BPS-Statistics of Sumatera Selatan Province

Keterangan : *) Angka masih tergabung dengan kabupaten induk

Tabel
— : 3.1.6.
Table
Jumlah Penduduk WNA Menurut Kabupaten/Kota dan
Kebangsaan di Sumatera Selatan
*Number of Population of Foreigners by Regency/City and
Nationality in Sumatera Selatan
2002*

Kabupaten/ Kota <i>Regency/City</i>	Kebangsaan/ <i>Nationality</i>				
	Cina/ <i>Chinese</i>	India/ <i>Indian</i>	Jepang/ <i>Japan</i>	Malaysia/ <i>Malaysian</i>	
(1)	(2)	(3)	(4)	(5)	
01. Ogan Komering Ulu	135	-	-	-	
02. Ogan Komering Ilir	19	-	-	-	
03. Muara Enim	44	-	-	-	
04. L a h a t	2	-	-	-	
05. Musi Rawas	0	1	-	-	
06. Musi Banyuasin	330	-	-	8	
07. Banyuasin *)	-	-	-	-	
08. Palembang	1 502	7	-	-	
09. Prabumulih *)	-	-	-	-	
10. Pagar Alam *)	-	-	-	-	
11. Lubuk Linggau *)	-	-	-	-	
	2002	2 034	8	-	8
	2001	1 637	1	-	8
Jumlah/ <i>Total</i>	2000	3 577	1	-	13
	1999	3 577	1	-	13
	1998	4 657	9	1	12

Sumber : Badan Pusat Statistik Propinsi Sumatera Selatan

Source : BPS-Statistics of Sumatera Selatan Province

Keterangan : *) Angka masih tergabung dengan kabupaten induk

PENDUDUK DAN ANGKATAN KERJA
POPULATION AND LABOUR FORCE

Lanjutan Tabel/ *Continued Table* : 3.1.6.

Kabupaten/ Kota <i>Regency/City</i>	Kebangsaan/ <i>Nationality</i>			
	Pakistan/ <i>Pakistan</i>	Arab/ <i>Arabian</i>	Belanda/ <i>Dutch</i>	Lain-lain/ <i>Others</i>
(1)	(6)	(7)	(8)	(9)
01. Ogan Komering Ulu	-	-	-	-
02. Ogan Komering Ilir	-	-	-	-
03. Muara Enim	2	-	-	5
04. L a h a t	-	-	-	-
05. Musi Rawas	-	-	-	-
06. Musi Banyuasin	-	-	-	-
07. Banyuasin *)	-	-	-	-
08. Palembang	-	-	-	-
09. Prabumulih *)	-	-	-	-
10. Pagar Alam *)	-	-	-	-
11. Lubuk Linggau *)	-	-	-	-
	2002	2	-	5
	2001	2	-	4
Jumlah/ <i>Total</i>	2000	2	-	13
	1999	2	-	13
	1998	4	1	14

Sumber : Badan Pusat Statistik Propinsi Sumatera Selatan

Source : *BPS-Statistics of Sumatera Selatan Province*

Keterangan : *) Angka masih tergabung dengan kabupaten induk

Tabel
—: 3.1.7.
Table
Jumlah Penduduk WNA Menurut Kabupaten / Kota dan Jenis Kelamin di Sumatera Selatan
Number of Foreigners by Regency / City and Sex in Sumatera Selatan
2002

Kabupaten/ Kota <i>Regency/City</i>	W N A Cina/ <i>Chinneses</i>			W N A Lainnya/ <i>Others</i>			
	Laki- laki/ <i>Male</i>	Perem- puan/ <i>Female</i>	Jumlah <i>Total</i>	Laki- laki/ <i>Male</i>	Perem- puan/ <i>Female</i>	Jumlah/ <i>Total</i>	
(1)	(2)	(3)	(4)	(5)	(6)	(7)	
01. Ogan Komering Ulu	54	81	135	-	-	-	
02. Ogan Komering Ilir	7	12	19	-	-	-	
03. Muara Enim	26	18	44	6	1	7	
04. L a h a t	1	1	2	-	-	-	
05. Musi Rawas	0	0	0	1	-	1	
06. Musi Banyuasin	151	179	330	5	3	8	
07. Banyuasin *)	-	-	-	-	-	-	
08. Palembang	635	867	1 502	7	-	7	
09. Prabumulih *)	-	-	-	-	-	-	
10. Pagar Alam *)	-	-	-	-	-	-	
11. Lubuk Linggau *)	-	-	-	-	-	-	
	2002	874	1 158	2 032	19	4	23
	2001	800	837	1 637	13	2	15
Jumlah/ <i>Total</i>	2000	1 738	1 839	3 577	34	19	53
	1999	1 736	1 841	3 577	35	18	53
	1998	2 225	2 432	4 657	37	20	57

Sumber : Badan Pusat Statistik Propinsi Sumatera Selatan

Source : BPS-Statistics of Sumatera Selatan Province

Keterangan : *) Angka masih tergabung dengan kabupaten induk

PENDUDUK DAN ANGKATAN KERJA
POPULATION AND LABOUR FORCE

Tabel
 — : 3.1.8.
 Table

Jumlah Penduduk W N I dan W N A Menurut Kabupaten / Kota
 dan Jenis Kelamin di Sumatera Selatan
*Number of Indonesian and Foreigners Population by Regency/City
 And Sex in Sumatera Selatan*
 2002

Kabupaten/ Kota <i>Regency/City</i>	W N I / Indonesian			W N A / Foreigners			
	Laki-laki/ <i>Male</i>	Perem- puan/ <i>Female</i>	Jumlah/ <i>Total</i>	Laki- laki/ <i>Male</i>	Perem- puan/ <i>Female</i>	Jumlah / <i>Total</i>	
(1)	(2)	(3)	(4)	(5)	(6)	(7)	
01. Ogan Komering Ulu	612 535	580 548	1 193 083	54	81	135	
02. Ogan Komering Ilir	515 609	501 527	1 017 136	7	12	19	
03. Muara Enim	376 159	364 128	740 287	32	19	51	
04. L a h a t	354 337	325 701	680 038	1	1	2	
05. Musi Rawas	323 821	341 257	665 078	1	-	1	
06. Musi Banyuasin	662 998	321 070	1 309 406	156	182	338	
07. Banyuasin *)	-	-	-	-	-	-	
08. Palembang	726 718	777 077	1 503 795	642	867	1 509	
09. Prabumulih *)	-	-	-	-	-	-	
10. Pagar Alam *)	-	-	-	-	-	-	
11. Lubuk Linggau *)	-	-	-	-	-	-	
	2002	3 572 177	3 536 646	7 108 823	893	1 162	2 055
Jumlah/Total	2001	3 551 403	3 464 044	7 015 447	813	839	1 652
	2000	3 932 351	3 866 460	7 798 811	1 775	1 855	3 630
	1999	3 547 715	3 548 184	7 095 899	1 775	1 855	3 630

Sumber : Badan Pusat Statistik Propinsi Sumatera Selatan

Source : BPS-Statistics of Sumatera Selatan Province

Keterangan : *) Angka masih tergabung dengan kabupaten induk

Tabel
— : 3.1.9.
Table
Penduduk Berumur 15 Tahun Keatas Yang Bekerja Selama Seminggu
Yang Lalu Menurut Kabupaten/Kota
*Population Aged 15 Years and Over Who Worked During The Previous
Week by Regency/City*
2002

Kabupaten/ Kota <i>Regency/City</i>	Yang Bekerja/ Workers	Persentase/ <i>Percentage</i>
(1)	(2)	(3)
01. Ogan Komering Ulu	625 336	77,42
02. Ogan Komering Ilir	460 702	65,98
03. Muara Enim	308 470	63,05
04. L a h a t	323 736	68,75
05. Musi Rawas	296 798	66,48
06. Musi Banyuasin	600 681	67,22
07. Banyuasin *)	-	-
08. Palembang	487 630	45,41
09. Prabumulih *)	-	-
10. Pagar Alam *)	-	-
11. Lubuk Linggau *)	-	-
	2002	63,84
	2001	49,39
Jumlah/Total	2000	52,37
	1999	52,74
	1998	52,84

Sumber : Badan Pusat Statistik Propinsi Sumatera Selatan

Source : *BPS-Statistics of Sumatera Selatan Province*

Keterangan : Tahun 1995 – 2000 penduduk 10 tahun ke atas, termasuk Propinsi Babel
Tahun 2001 penduduk 15 tahun ke atas, tanpa Propinsi Babel

*) Angka masih tergabung dengan kabupaten induk

PENDUDUK DAN ANGKATAN KERJA
POPULATION AND LABOUR FORCE

Tabel
 — : 3.1.10.
 Table

Penduduk Berumur 15 Tahun Keatas Yang Bekerja Selama
 Seminggu Yang Lalu Menurut Lapangan Pekerjaan Utama

*Population Aged 15 Years and Over Who Worked
 During The Previous Week by Main Industry
 2002*

Lapangan Pekerjaan/ <i>Main Industry</i>	Pekerja/ <i>Workers</i>	Persentase/ <i>Percentage</i>	
(1)	(2)	(3)	
01. Pertanian/ <i>Agriculture</i>	2 067 550	66,62	
02. Pertambangan dan penggalian/ <i>Mining and Quarrying</i>	16 888	0,54	
03. Industri Pengolahan./ <i>Manufacturing Industry</i>	132 392	4,27	
04. Listrik, Gas & Air Minum/ <i>Electricity, Gas and Water</i>	4 278	0,14	
05. Bangunan / <i>Construction</i>	104 536	3,37	
06. Perdagangan, Hotel & Restoran/ <i>Trade, Hotels and Restaurants</i>	417 932	13,47	
07. Angkutan dan Komunikasi/ <i>Transport and Communication</i>	104 439	3,37	
08. Keuangan, Asuransi, Usaha Persewaan Bangunan, Tanah Jasa Perusahaan/ <i>Financing, Insurance, Real estate and Business Service</i>	25 041	0,81	
09. Jasa Kemasyarakatan/ <i>Public Service</i>	229 469	7,39	
10. Lainnya/ <i>Others</i>	828	0,03	
	2002	3 103 353	100,00
	2001	2 965 218	100,00
Jumlah/ <i>Total</i>	2000	3 226 724	100,00
	1999	3 234 760	100,00
	1998	3 110 101	100,00

Sumber : Badan Pusat Statistik Propinsi Sumatera Selatan

Source : *BPS-Statistics of Sumatera Selatan Province*

Keterangan : Tahun 1997 – 2000 penduduk 10 tahun ke atas dengan Propinsi Babel
 Tahun 2001 penduduk 15 tahun ke atas tanpa Propinsi Babel

Tabel
: 3.1.11.
Table
Penduduk Berumur 15 keatas menurut Jenis Kegiatan Utama
Population Aged 15 Years and Over by Main Activity
1998 – 2002

Jenis Kegiatan Utama/ <i>Main Activity</i>	1998	1999	2000	2001	2002
(1)	(2)	(3)	(4)	(5)	(6)
I. Angkatan Kerja/ <i>Economically Active</i>	3 332 723	3 422 960	3 410 682	3 103 027	3 282 368
A. Bekerja/ <i>Working</i>	3 110 101	3 234 760	3 226 724	2 965 218	3 103 353
B. Mencari Pekerjaan / <i>Looking for Work</i>	222 622	188 210	183 958	137 809	179 015
II. Bukan Angkatan Kerja / <i>Not Economically Active</i>	2 553 041	2 710 411	2 751 799	1 486 174	1 578 926
1. Sekolah/ <i>Attending</i>	1 254 629	1 338 191	1 255 620	423 621	435 072
2. Mengurus Rumah Tangga / <i>House</i> <i>Keeping</i>	955 355	991 931	1 118 849	834 294	908 857
3. Lainnya/ <i>Other</i>	343 057	380 289	377 330	228 259	234 997
III. Jumlah/ <i>Total</i>	5 885 764	6 133 371	6 162 481	4 589 201	4 861 294

Sumber : Badan Pusat Statistik Propinsi Sumatera Selatan

Source : BPS Statistic of Sumatera Selatan Provinsi

Keterangan : Tahun 1997 – 2000 penduduk 10 tahun ke atas dengan Propinsi Babel
Tahun 2001 penduduk 15 tahun ke atas tanpa Propinsi Babel

PENDUDUK DAN ANGKATAN KERJA
POPULATION AND LABOUR FORCE

Tabel
 — : 3.1.12.
 Table

Jumlah Penduduk Berdasarkan Hasil Susenas Menurut Kelompok
 Umur dan jenis Kelamin di Propinsi Sumatera Selatan

*Number of Population Based on National Social-Economic Survey
 By Age Group and Sex in Sumatera Selatan Province
 2001 – 2002*

Kelompok Umur / Age Group	2001			2002 *)		
	Laki-laki / Male	Perempuan / Female	Jumlah / Total	Laki-laki / Male	Perempuan / Female	Jumlah / Total
(1)	(2)	(3)	(4)	(5)	(6)	(7)
0 – 4	343 153	343 031	686 184	325 800	315 217	641 017
5 – 9	412 650	366 343	778 993	421 116	388 978	810 094
10 - 14	441 335	436 924	878 259	426 170	429 397	855 567
15 – 19	420 912	366 637	787 549	420 217	397 180	817 397
20 - 24	301 054	310 669	611 723	319 875	331 053	650 928
25 – 29	271 503	308 374	579 877	289 415	315 859	605 274
30 – 34	248 195	275 359	523 554	251 298	263 624	514 922
35 – 39	256 977	257 916	514 893	250 486	272 404	522 890
40 - 44	215 966	203 576	419 542	243 860	241 600	485 460
45 – 49	178 869	156 258	335 127	191 511	184 219	375 730
50 – 54	126 771	124 815	251 586	149 390	132 072	281 462
55 – 59	89 291	87 136	176 427	93 319	87 290	180 609
60 +	202 783	186 140	388 923	219 103	207 519	426 622
Jumlah / Total	3 509 459	3 423 178	6 932 637	3 601 560	3 566 412	7 167 972

Sumber : Badan Pusat Statistik Propinsi Sumatera Selatan

Source : BPS Statistic of Sumatera Selatan Province

*) Angka Sementara

Tabel
— : 3.1.13. Persentase Jumlah Penduduk Berdasarkan Hasil Susenas Menurut
Kelompok Umur dan Jenis Kelamin di Propinsi Sumatera Selatan
Table

*Percentage of Population Based on National Social-Economic Survey
By Age Group and Sex in Sumatera Selatan Province
2001 – 2002*

Kelompok Umur / Age Group	2001			2002 *)		
	Laki-laki / Male	Perempuan / Female	Jumlah / Total	Laki-laki / Male	Perempuan / Female	Jumlah / Total
(1)	(2)	(3)	(4)	(5)	(6)	(7)
0 – 4	9,78	10,02	9,90	9,05	8,84	8,94
5 – 9	11,76	10,70	11,24	11,69	10,91	11,30
10 - 14	12,58	12,76	12,67	11,83	12,04	11,94
15 – 19	11,99	10,71	11,36	11,67	11,14	11,40
20 - 24	8,58	9,08	8,82	8,88	9,28	9,08
25 – 29	7,74	9,01	8,36	8,04	8,86	8,44
30 – 34	7,07	8,04	7,55	6,98	7,39	7,18
35 – 39	7,32	7,53	7,43	6,95	7,64	7,29
40 - 44	6,15	5,95	6,05	6,77	6,77	6,77
45 – 49	5,10	4,56	4,83	5,32	5,17	5,24
50 – 54	3,61	3,65	3,63	4,15	3,70	3,93
55 – 59	2,54	2,55	2,54	2,59	2,45	2,52
60 +	5,78	5,44	5,61	6,08	5,82	5,95
Jumlah / Total	100,00	100,00	100,00	100,00	100,00	100,00

Sumber : Badan Pusat Statistik Propinsi Sumatera Selatan

Source : BPS Statistic of Sumatera Selatan Province

*) Angka Sementara

Tabel
 — : 3.1.14.
 Table

Tingkat Partisipasi Angkatan Kerja (TPAK) Menurut
 Jenis Kelamin di Sumatera Selatan
Labour Force Participation Rate by Sex in Sumatera Selatan
 1998-2002

Jenis Kelamin/ Sex	Angkatan Kerja/ <i>Economically Active</i>	Bukan Angkatan Kerja/ <i>Not Economically Active</i>	Penduduk 15 Tahun Keatas/ <i>Population Aged 15 and Over</i>	TPAK/ <i>Labour Force Participation Rate</i>
(1)	(2)	(3)	(4)	(5)
01. 1998				
Laki-laki/ <i>Male</i>	2 079 169	860 180	2 939 349	70,74
Perempuan/ <i>Female</i>	1 253 554	1 692 861	2 946 415	42,59
Laki-laki + Perempuan/ <i>Male + Female</i>	3 332 723	2 553 041	5 885 764	56,62
02. 1999				
Laki-laki/ <i>Male</i>	2 147 673	941 523	3 089 196	69,52
Perempuan/ <i>Female</i>	1 275 287	1 768 888	3 044 175	41,89
Laki-laki + Perempuan/ <i>Male + Female</i>	3 422 960	2 710 411	6 133 371	55,81
03. 2000				
Laki-laki/ <i>Male</i>	2 207 413	900 446	3 107 859	71,03
Perempuan/ <i>Female</i>	1 203 269	1 851 748	3 055 017	39,94
Laki-laki + Perempuan/ <i>Male + Female</i>	3 410 682	2 752 194	6 162 876	55,34
04. 2001				
Laki-laki/ <i>Male</i>	1 923 900	388 421	2 312 321	83,20
Perempuan/ <i>Female</i>	1 179 127	1 097 753	2 276 880	51,79
Laki-laki + Perempuan/ <i>Male + Female</i>	3 103 027	1 486 174	4 589 201	67,62
05. 2002				
Laki-laki/ <i>Male</i>	2 029 668	398 806	2 428 474	83,58
Perempuan/ <i>Female</i>	1 252 700	1 180 120	2 432 820	51,49
Laki-laki + Perempuan/ <i>Male + Female</i>	3 282 368	1 578 926	4 861 294	67,52

Sumber : Badan Pusat Statistik Propinsi Sumatera Selatan

Source : BPS-Statistics of Sumatera Selatan Province

Keterangan : Tahun 1998 – 2000 penduduk 10 tahun ke atas dengan Propinsi Babel/ *Population 10 Years and Over With Babel Province*
 Tahun 2001- 2002 penduduk 15 tahun ke atas tanpa Propinsi Babel/ *Population 15 Years and Over Without Babel Province*

Tabel : 3.1.15. Jumlah Angkatan Kerja dan Pengangguran di Sumatera Selatan
Table : 3.1.15. Number of Labour Force and Unemployment in Sumatera Selatan 1995 - 2002

Tahun/ Year	Penduduk Yang Bekerja/ Working	Pencari Kerja/ Looking For Work	Jumlah Angkatan Kerja/ Total Economically Active	Tingkat Pengangguran/ Unemployment Rate
(1)	(2)	(3)	(4)	(5)
1995	2 952 594	176 947	3 129 541	5,65
1996	2 868 594	160 582	3 029 281	5,30
1997	2 987 339	158 894	3 146 233	5,05
1998	3 110 101	222 622	3 322 723	6,68
1999	3 234 760	188 200	3 422 960	5,50
2000	3 226 724	183 958	3 410 682	5,39
2001	2 965 218	137 809	3 103 027	4,44
2002	3 103 353	179 605	3 282 368	5,45 *)

Sumber : Badan Pusat Statistik Propinsi Sumatera Selatan

Source : BPS-Statistics of Sumatera Selatan Province

Keterangan : Tahun 1995 – 2000 penduduk 10 tahun ke atas dengan Propinsi Babel/

Population 10 Years and Over With Babel Province

Tahun 2001 – 2002 penduduk 15 tahun ke atas tanpa Propinsi Babel/ Population 15

Years and Over Without Babel Province

*) Angka sementara/ Preliminary Figures

PENDUDUK DAN ANGKATAN KERJA
POPULATION AND LABOUR FORCE

Tabel
 — : 3.2.1.
 Table
 Jumlah Pekerja Warga Negara Asing Yang Bekerja dan Terdaftar Pada
 Dinas Tenaga Kerja Sesuai Hasil Wajib Laport Perusahaan Pada
 Dinas Tenaga Kerja Kabupaten/Kota se Propinsi Sumatera Selatan

*Number of Foreign Workers Employed and Registered in The Labour Affair
 Service in Sumatera Selatan Province
 2002*

Kabupaten/ Kota <i>Regency/City</i>	Laki-Laki/ <i>Male</i>	Perempuan/ <i>Female</i>	Jumlah/ <i>Total</i>	
(1)	(2)	(3)	(4)	
01. Ogan Komering Ulu	4	-	4	
02. Ogan Komering Ilir	15	-	15	
03. Muara Enim	20	-	20	
04. L a h a t	6	-	6	
05. Musi Rawas	2	-	2	
06. Musi Banyuasin	60	-	60	
07. Banyuasin *)	-	-	-	
08. Palembang	9	1	10	
09. Prabumulih *)	-	-	-	
10. Pagar Alam *)	-	-	-	
11. Lubuk Linggau *)	-	-	-	
	2002	116	1	117
	2001	66	-	66
Jumlah/ <i>Total</i>	2000	125	-	125
	1999	325	5	340
	1998	2 294	304	2 598

Sumber : Dinas Tenaga Kerja Propinsi Sumatera selatan

Source : Labour Affair Service of Sumatera Selatan

Keetrangan : *) Angka masih tergabung dengan kabupaten induk

Tabel 3.2.2. Jumlah Penempatan Tenaga Kerja Mandiri Terdidik(TKMT) dan Profesional (TKPMP) Menurut Kabupaten/Kota di Propinsi Sumatera Selatan
Table

*Number of Self Supporting Education Workers by Regency/City
and Level of Education in Sumatera Selatan Province
2002*

Kabupaten/ Kota <i>Regency/City</i>	Pendidikan/ <i>Educational Level</i>				
	TKMT : SLTA/D.I		TKPMP : D.III/S.I		
	Laki-laki/ <i>Male</i>	Perempuan/ <i>Female</i>	Laki-laki/ <i>Male</i>	Perempuan <i>Female</i>	
(1)	(2)	(3)	(4)	(5)	
01. Ogan Komering Ulu	2	-	1	1	
02. Ogan Komering Ilir	2	-	-	2	
03. Muara Enim	2	-	2	-	
04. Lahat	2	-	1	1	
05. Musi Rawas	1	1	3	-	
06. Musi Banyuasin	2	-	3	-	
07. Banyuasin *)	-	-	-	-	
08. Palembang	5	4	4	5	
09. Prabumulih *)	-	-	-	-	
10. Pagar Alam *)	-	-	-	-	
11. Lubuk Linggau *)	-	-	-	-	
	2002	16	5	14	9
	2001	13	5	14	6
Jumlah / <i>Total</i>	2000	13	7	15	5
	1999	8	7	22	13
	1998	15	13	22	20

Sumber : Dinas Tenaga Kerja Propinsi Sumatera Selatan

Source : Labour Affair Service of Sumatera Selatan Province

Keterangan : *) Angka masih tergabung dengan kabupaten induk

Tabel : 3.2.3. Jumlah Pendaftaran, Penempatan, dan Yang Belum di Tempatkan Pencari Kerja Menurut Jenis Kelamin dan Tingkat Pendidikan
 Table

Number of Registered, Placement, and The Number of Job Seeker Seekers Who Have No Placement by Sex and Education Level 2002

Jenis Pendidikan/ <i>Educational Level</i>	Pendaftaran/ <i>Registered</i>		Penempatan/ <i>Placement</i>		Belum di tempatkan/ <i>No Placement</i>	
	Laki- Laki/ <i>Male</i>	Perempu an/ <i>Female</i>	Laki- Laki/ <i>Male</i>	Perempu an/ <i>Female</i>	Laki- Laki/ <i>Male</i>	Perempu an/ <i>Female</i>
(1)	(2)	(3)	(4)	(5)		
01. Sekolah Dasar/ <i>Elementary School</i>	137	216	53	40	40	34
02. SLTP/ <i>Yunior High School</i>	565	445	252	437	3 136	3 741
03. SMU/ <i>Senior High School</i>	11 023	9 148	3 771	3 694	45 978	36 413
04. Sarjana Muda/ <i>Bachelor Graduate</i>	3 372	1 862	1 771	755	5 609	6 101
05. Sarjana/ <i>Master Graduate</i>	3 281	2 430	1 960	1 310	3 766	4 228
2002	58 529	14 101	7 807	6 236	58 529	50 517
2001	54 191	37 236	3 267	2 093	50 924	35 848
Jumlah/ <i>Total</i> 2000	79 192	65 825	1 988	3 848	44 214	30 614
1999	85 502	59 324	23 528	22 751	43 736	34 568
1998	23 718	17 352	2 294	163	38 705	27 047

Sumber : Dinas Tenaga Kerja Propinsi Sumatera Selatan
 Source : Labour Affair Service of Sumatera Selatan Province

Tabel
: 3.2.4.
Table

Jumlah Pencari Kerja Yang Telah di Tempatkan Menurut Jenis
Kelamin dan Tingkat Pendidikan di Sumatera Selatan

*Number of Job Seekers and Occupied Job by Sex and Educational Level
in Sumatera Selatan
2002*

Tingkat Pendidikan/ <i>Educational Level</i>	Pencari Kerja/ <i>Job Seekers</i>		Yang Telah ditempatkan/ <i>Occupied Job</i>		
	Laki-Laki/ <i>Male</i>	Perempuan/ <i>Female</i>	Laki-laki/ <i>Male</i>	Perempuan/ <i>Female</i>	
(1)	(2)	(3)	(4)	(5)	
01. Tidak Pernah Sekolah/ <i>Never Attended School</i>	-	-	-	-	
02. Tidak/Belum Tamat SD/ <i>Not Yet Completed Primary School</i>	-	-	-	-	
03. Sekolah Dasar/ <i>Elementary School</i>	137	216	53	40	
04. SLTP/Sederajat/ <i>Junior High School /Equal Level of Junior High School</i>	565	445	252	439	
05. SLTA/Sederajat/ <i>Senior High School /Equal Level Senior High School</i>	11 023	9 148	3 771	3 694	
01. Sarjana Muda/ <i>Bachelor Graduate</i>	3 372	1 862	1 771	755	
07. Sarjana/ <i>Master Graduate</i>	3 281	2 430	1 960	1 310	
	2002	18 378	14 101	7 807	6 234
	2001	54 191	37 236	3 267	2 093
Jumlah/ <i>Total</i>	2000	42 950	32 296	388	1 078
	1999	35 046	24 393	4 528	3 810
	1998	23 718	17 352	2 294	1 633

Sumber : Dinas Tenaga Kerja Propinsi Sumatera Selatan

Source : Labour Affair Service of Sumatera Selatan Province

PENDUDUK DAN ANGKATAN KERJA
POPULATION AND LABOUR FORCE

Tabel
 : 3.2.5.
 Table

Jumlah Permohonan dan Pemberian Izin Bekerja Bagi TKWNAP
 Menurut Kebangsaan di Propinsi Sumatera Selatan

*Number of Requests and Job Permission of TKWNAP
 by Citizen in Sumatera Selatan
 2002*

Kebangsaan/ <i>Nationality</i>	Permohonan/ <i>Application</i>		Dikabulkan/ <i>Approved</i>	
	Melalui Perusahaan/ <i>Establishment</i>	Jumlah <i>Total</i>	Melalui Perusahaan/ <i>Establishment</i>	Jumlah <i>Total</i>
(1)	(2)	(4)	(5)	(7)
01. Tionghoa/RRC <i>Chinese (RRC)</i>	-	-	-	-
02. Tionghoa/RRC <i>Chinese (Non RRC)</i>	7	7	7	7
03. India/ <i>Indian</i>	1	1	1	1
04. Bangsa Asia Lainnya/ <i>Other Asian</i>	42	42	42	42
05. Tidak Berkebang- saan/ <i>Stateless</i>	-	-	-	42
2002	50	50	50	50
2001	15	15	15	15
Jumlah/ <i>Total</i> 2000	19	19	19	19
1999	221	221	221	221
1998	222	222	222	222

Sumber : Dinas Tenaga Kerja Propinsi Sumatera Selatan

Source : Labour Affair Service of Sumatera Selatan Province

Catatan/Note : TKWNAP (Tenaga Kerja Warga Negara Asing Pendatang)

Tabel
: 3.2.6.
Table

Kebutuhan Hidup Minimum Pekerja di Wilayah
Propinsi Sumatera Selatan

*Minimum Basic Needs of Workers in South Sumatera Province
2002*

Bulan/Month	Buruh Lajang/ Single Workers *) (Rupiah)
(1)	(2)
01. Januari/ January	402 487
02. Pebruari/ February	400 627
03. Maret/ March	398 590
04. April/ April	409 707
05. Mei/ May	403 145
06. Juni/ June	400 374
07. Juli/ July	402 012
08. Agustus/ August	409 236
09. September/ September	411 121
10. Oktober/ October	427 253
11. Nopember/ November	461 950
12. Desember/ December	486 163

Sumber : Dinas Tenaga Kerja Propinsi Sumatera Selatan

Source : Labour Affair Service of Sumatera Selatan Province

Catatan/Note : *). Keputusan Menteri 81/95 Standard Kebutuhan Hidup (KH) dari KFM menjadi KHM untuk Pekerja Lajang

Tabel
 ———: 3.2.7.
 Table
 Perkembangan UMR dan KFM/KHM di Sumatera Selatan
Trend of UMR and KFM/KHM in Sumatera Selatan
 2002
 (Rupiah)

Tahun/Years	UMR	KFM/KHM	Persentase/ Percentage
(1)	(2)	(3)	(4)
1992	57 500 (2 300)	98 556,73	45,80
1993	57 500 (2 300)	89 366,18	58,34
1994	75 000 (3 000)	99 897,52	64,34
1995	87 500 (3 500)	121 863,10	75,08
1996	115 500 (3 850)	145 771,02	71,80
1997	130 000	160 000,00	81,25
1998	146 500	D 170 013,92	86,17
	5 860	K 208 313,45	70,33
1999 *)	196 000	D 196 000,00	100,00
		K 209 000,00	93,78
2000	D 196 000	353 699,98	55,41
	K 209 000		59,09
2001	331 500	334 536,28	99,10
2002	403 500	403 272	100,05

Sumber : Dinas Tenaga Kerja Propinsi Sumatera Selatan
 Source : Labour Affair Service of Sumatera Selatan Province
 Keterangan : (Kol 3 dan 4) 1989 s/d 1995 (KFM)
 1996 s/d 1997 (KHM)

*) Daratan 196 000
 Kepulauan 209 000
 5 hari kerja → 1 bln (21 hari) Peraturan 03/97 Bab IV -
 6 hari kerja → 1 bln (25 hari) Pasal 9 ayat 4

Tabel : 3.2.8. Upah Minimum Kabupaten / Kota di Sumatera Selatan (Rp/Bln)
Table : 3.2.8. Minimum Wages of Regency / City in Sumatera Selatan
2002
(Rp/Month)

Kabupaten / Kota <i>Regency / City</i>	Upah minimum sebulan ***) <i>Minimum Wages per Month (Rp)</i>
(1)	(2)
01. Ogan Komering Ulu	403 500
02. Ogan Komering Ilir	403 500
03. Muara Enim	403 500
04. L a h a t	403 500
05. Musi Rawas	403 500
06. Musi Banyuasin	403 500
07. Banyuasin *)	-
08. Palembang	403 500
09. Prabumulih *)	-
10. Pagar Alam *)	-
11. Lubuk Linggau *)	-
Propinsi Sumatera Selatan	2002
	2001**)
	2000
	1999
	1998
	403 500
	255 000
	196 000
	170 000
	146 500

Sumber : Dinas Tenaga Kerja Propinsi Sumatera Selatan

Source : Labour Affair Service of Sumatera Selatan Province

Keterangan / Note : ***) Dihitung dengan standar 7 (tujuh) jam kerja sehari atau 40 jam
Seminggu/ 7 Hours/day or 40 hours/week

***) Upah minimum propinsi/ Provincial Minimum Wages

*) Angka masih tergabung dengan kabupaten induk

Tabel : 3.2.9. Upah Minimum Sektoral Propinsi Sumatera Selatan
 Table : *Minimum Sectoral Wages Sumatera Selatan Province*
 2002
 (Rp/Month)

Sektor / Sector	Besarnya Upah Minimum Sebulan / Minimum Wages per Month *)
(1)	(2)
01. Pertanian / <i>Agriculture</i>	483 850
02. Pertambangan & Penggalian / <i>Mining & Quarrying</i>	506 250
03. Industri Pengolahan / <i>Manufacturing Industry</i>	425 000
04. Listrik, Gas dan Air / <i>Electricity, Gas & Water Supply</i>	442 750
05. Bangunan / <i>Construction</i>	500 000
06. Perdagangan Besar, Eceran, Rumah Makan dan Hotel / <i>Wholesale and Retail Trade, Restaurant and Hotel</i>	438 000
07. Angkutan dan Komunikasi / <i>Transportation and Communication</i>	464 100
08. Keuangan, Asuransi, Usaha Persewaan Bangunan, Tanah dan Jasa Perusahaan / <i>Financial, Insurance, Building Rental, Land, and Business services</i>	520 000

Sumber : Dinas Tenaga Kerja Propinsi Sumatera Selatan

Source : *Labour Affair Service of Sumatera Selatan Province*

Keterangan / Note : *) Dihitung dengan standar 7 (tujuh) jam kerja sehari atau 40 jam Seminggu/ *7 Hours/day or 40 hours/week*

**) Upah Minimum Propinsi / *Provincial Minimum Wages*

Tabel
: 3.3.1.
Table
Pelaksanaan Transmigrasi Menurut Daerah Asal
di Propinsi Sumatera Selatan
*Implementation of Transmigration by Origin of
Region in Sumatera Selatan Province
2001/2002-2002/2003*

Daerah Asal/ <i>Province of Origin</i>	2001/2002		2002/2003	
	Keluarga/ <i>Families</i>	Jiwa/ <i>Person</i>	Keluarga/ <i>Families</i>	Jiwa/ <i>Person</i>
(1)	(2)	(3)	(4)	(5)
01. Jawa Tengah	212	795	137	488
02. Jawa Timur	203	666	281	897
03. Jawa barat	114	421	242	964
04. D.I Yogyakarta	95	339	100	343
05. DKI Jakarta	169	689	100	295
06. APPDT (Lokal)	1 104	4 851	2 140	8 298
07. B a l i	-	-	-	-
08. Sumatera Utara / NTT	118	468	-	-
Jumlah/ <i>Total</i>	2 015	8 229	3 000	11 285

Sumber : Dinas Transmigrasi dan Kependudukan Prop. Sumatera Selatan
Source : Transmigration and Population Service of Sumatera Selatan Province

Tabel
 : 3.3.2.
 Table

**Target dan Realisasi Penempatan Transmigrasi Menurut
 Jenisnya di Propinsi Sumatera Selatan**

*Target and Realization of Transmigration Placement by Type
 in Sumatera Selatan Province
 2002*

Kabupaten/ Kota <i>Regency/City</i>	Trans Umum		Trans Swakarya Mandiri/ TMS		Jumlah/ <i>Total</i>	
	T	R	T	R		
	KK	KK	KK	KK		
(1)	(2)	(3)	(4)	(5)	(6)	
01. Ogan Komering Ulu	-	-	-	-	-	
02. Ogan Komering Ilir	400	400	-	-	400	
03. Muara Enim	200	200	-	-	200	
04. L a h a t	-	-	-	-	-	
05. Musi Rawas	-	-	-	-	-	
06. Musi Banyuasin	1 400	1 400	1 000	1 000	2 400	
07. Banyuasin *)						
08. Palembang	-	-	-	-	-	
09. Prabumulih *)						
10. Pagar Alam *)						
11. Lubuk Linggau *)						
	2002	2 000	2 000	1 000	1 000	3 000
	2001	1 840	1 640	375	375	2 015
Jumlah/ <i>Total</i>	2000	460	460	75	305	765
	1999	585	585	-	-	585
	1998	582	582	200	200	782

Sumber : Dinas Transmigrasi dan Kependudukan Prop. Sumatera Selatan

Source : *Transmigration and Population Service of Sumatera Selatan Province*

Keterangan : T = Target R = Realisasi

*) Angka masih tergabung dengan kabupaten induk

Tabel
3.3.3. Target dan Realisasi Pengukuran Lahan Lokasi Transmigrasi
di Propinsi Sumatera Selatan

Table

*Target and Realization of the Area Measurement of Transmigration
in Sumatera Selatan Province
2002*

Kabupaten/ Kota <i>Regency/City</i>	Lahan Pekarangan/ <i>Housing Yard</i>		LahanUsaha I <i>Exertion Area I</i>		Lahan Usaha II/ <i>Exertion Area II</i>		Jumlah/ <i>Total</i>	
	T	R	T	R	T	R		
	KK	KK	KK	KK	KK	KK		
(1)	(2)	(3)	(4)	(5)	(6)	(7)	(8)	
01. Ogan Komering Ulu	-	-	-	-	-	-	-	
02. Ogan Komering Ilir	400	400	400	400	1 100	1 100*)	1 100	
03. Muara Enim	200	200	200	200	200	200	200	
04. L a h a t	-	-	-	-	-	-	-	
05. Musi Rawas	-	-	-	-	200	200**)	200	
06. Musi Banyuasin	1 400	1 400	1 400	1 400	1 400	1 400	1 400	
07. Banyuasin ***)								
08. Palembang	-	-	-	-	-	-	-	
09. Prabumulih ***)								
10. Pagar Alam ***)								
11. Lubuk Linggau ***)								
	2002	2 000	2 000	2 000	2 000	2 900	2 900	2 900
	2001	696	696	1 016	1 016	1 048	1 048	2 760
Jumlah/ <i>Total</i>	2000	1529	1 529	1 655	1 655	1 038	1 038	4 602
	1999	635	635	610	610	1 780	1 780	3 025
	1998	1 285	1 285	987	987	977	977	3 249

Sumber : Dinas Transmigrasi dan Kependudukan Propinsi Sumatera Selatan

Source : *Transmigration and Population Service of Sumatera Selatan Province*

T = Target / *Target* R = Realisasi / *Realization* KK = Kepala Keluarga / *Household*

Keterangan : *) 400 KK penempatan 2002, 700 KK penempatan 2001

***) 200 KK penempatan 2001

***) Angka masih tergabung dengan kabupaten induk

PENDUDUK DAN ANGKATAN KERJA
POPULATION AND LABOUR FORCE

Tabel _____ : 3.3.4.
 Panjang Jalan Poros di Lokasi Transmigrasi di Propinsi Sumatera Selatan
 Table

Length of Road Axis in Transmigration Location in South Sumatera Province
 2002
 (Km)

Kabupaten/ Kota <i>Regency/City</i>	Tanah/ <i>Soil</i>	Kerikil/ <i>Gravel</i>	Aspal/ <i>Asphalt</i>	Jumlah/ <i>Total</i>	
(1)	(2)	(3)	(4)	(5)	
01. Ogan Komering Ulu	5,25	-	-	5,25	
02. Ogan Komering Ilir	-	-	-	-	
03. Muara Enim	10,65	-	-	10,65	
04. Lahat	-	-	-	-	
05. Musi Rawas	-	-	-	-	
06. Musi Banyuasin	16,47	-	-	16,47	
07. Banyuasin *)					
08. Palembang	-	-	-	-	
09. Prabumulih *)					
10. Pagar Alam *)					
11. Lubuk Linggau *)					
	2002	32,37	-	-	32,37
	2001	22,62	-	-	22,62
Jumlah/ Total	2000	3,00	-	-	3,00
	1999	6,00	-	-	6,00
	1998	53,10	-	-	53,10

Sumber : Dinas Transmigrasi dan Kependudukan Propinsi Sumatera Selatan

Source : Transmigration and Population Service of Sumatera Selatan Province

Keterangan : *) Angka masih tergabung dengan kabupaten induk

Tabel 3.3.5. Panjang Jalan Desa di Lokasi Transmigrasi di Propinsi Sumatera Selatan

Table

*Length of Village Road in Transmigration Location in Sumatera Selatan Province
2002
(Km)*

Kabupaten/ Kota <i>Regency/City</i>	Tanah/ <i>Soil</i>	Kerikil/ <i>Gravel</i>	Aspal/ <i>Asphalt</i>	Jumlah/ <i>Total</i>	
(1)	(2)	(3)	(4)	(5)	
01. Ogan Komering Ulu	-	-	-	-	
02. Ogan Komering Ilir	12,70	-	-	12,70	
03. Muara Enim	5,97	-	-	5,97	
04. Lahat	-	-	-	-	
05. Musi Rawas	-	-	-	-	
06. Musi Banyuasin	91,15	-	-	91,15	
07. Banyuasin *)					
08. Palembang	-	-	-	-	
09. Prabumulih *)					
10. Pagar Alam *)					
11. Lubuk Linggau *)					
	2002	109,82	-	-	109,82
	2001	59,64	-	-	59,64
	2000	12,60	-	-	12,60
Jumlah/ Total	1999	16,83	-	-	16,83
	1998	101,79	-	-	101,79

Sumber : Dinas Transmigrasi dan Kependudukan Propinsi Sumatera Selatan
Source : Transmigration and Population Service of Sumatera Selatan Province
Keterangan : *) Angka masih tergabung dengan kabupaten induk

Ada lima variabel yang bisa dijadikan indikator untuk menggambarkan kesejahteraan sosial di daerah Sumatera Selatan. Kelima variabel tersebut, yaitu : pendidikan, kesehatan dan Keluarga Berencana, Peradilan, Agama, dan Kesejahteraan Sosial

4.1. Pendidikan

Sarana pendidikan seperti jumlah sekolah di Sumatera Selatan , baik negeri maupun swasta pada tahun ajaran 2001/2002 sebanyak 498 sekolah Taman Kanak-Kanak, 5.009 sekolah Sekolah Dasar, 816 sekolah Sekolah Lanjutan Tingkat Pertama, dan sebanyak 448 Sekolah Menengah Umum (termasuk kejuruan).

Sarana untuk masing-masing tingkatan sekolah itu digunakan oleh sejumlah murid, sekolah negeri maupun swasta, yang mengalami perubahan jumlah dari tahun ke tahun. Selama tahun ajaran 2001/2002 terdapat murid TK sebanyak 33.188, murid SD sebanyak 953.883 dan murid SLTP sebanyak 275.933. Sedangkan murid SMU (termasuk kejuruan) berjumlah 203.981.

Sementara tenaga guru yang tersedia pada tahun 2001/2002 ini pada masing-masing sekolah adalah TK sebanyak 1.457 orang, SD sebanyak 43.015 orang, SLTP 12.309 orang, serta SMU (termasuk SMU kejuruan) sebanyak 10.698 orang guru. Jika dibandingkan dengan data tahun ajaran sebelumnya, jumlah guru yang tersedia untuk TK dan SD mengalami peningkatan dan jumlah guru SLTP dan SMU menurun. Secara lebih rinci dapat dilihat pada tabel 4.1.1 – 4.1.8.

Gambaran mengenai keseimbangan murid dan guru yang tersedia selama tahun 2001/2002 ditunjukkan dg rasio murid-guru

There were five variables that could explained by the social indicators in Sumatera Selatan as followed : Education, Health and Family Planning, Justice, Religion, and Social Welfare.

4.1. Education

Education facilities such as school's building in Sumatera Selatan Province, state and private school in academic year 2001/2002, consisted of 498 kindergarten, 5,009 elementary schools, 816 junior high schools, and 448 senior high schools (including vocational high schools).

The number for all level schools were used by the an amount of pupils of state and private schools that fluctuated for years. In 2001/2002, there were 33,188 kindergarten pupils, 953,883 primary schools pupils, 275,933 junior high schools pupils. While senior high school pupils (including vocational high school) were 203,981 pupils.

While the number of teachers during 2001/2002 for all level of schools were kindergarten 1,457 teachers, elementary schools 43,015 teachers, SLTP had 12,309 teachers, as well SMU (including vocational high schools) was 10,698 teachers. If it was compared with the previous academic year, number of teachers provided for TK and SD increased and number of teachers of SLTP and SMU decreased. For more details, it could be seen in tables 4.1.1 – 4.1.8.

The view of the balance of pupils and teachers in 2001/2002 showed in pupils-teachers ratio, which pupil-teacher ratio

dimana rasio murid-guru TK adalah sebesar 22,78 dan SD sebesar 22,17 atau menurun dibanding tahun 2000/2001. Kenyataan ini mengindikasikan bahwa rasio tersebut semakin baik untuk kondisi pendidikan. Namun pada level SLTA dan SMU, rasio mengalami peningkatan dari tahun 2000/2001, yaitu ratio murid terhadap guru SLTP sebesar 22,42 dan SMU sebesar 19,07. Hal ini menunjukkan bahwa bertambahnya murid tidak diimbangi dengan tenaga guru yang tersedia. Oleh karena itulah pemerintah perlu menyediakan tambahan tenaga guru.

4.2. Kesehatan dan Keluarga Berencana

Jumlah fasilitas kesehatan, seperti rumah sakit, puskesmas dan puskesmas pembantu pada tahun 2002 masing-masing berjumlah 29 unit, 235 unit, dan 892 unit yang tersebar di seluruh kabupaten/kota di propinsi Sumatera Selatan. Jumlah dokter (umum, spesialis dan gigi) pada tahun 2000 ada 627 orang, tahun 2001 turun menjadi 18 orang dan tahun 2002 menjadi 445 orang. Sementara jumlah perawat dan bidan serta tenaga kesehatan lainnya pada tiga tahun terakhir sebagai berikut : jumlah perawat dan bidan sebanyak 4.668 orang (2000), 971 orang (2001), dan 3.420 orang (2002). Sedangkan jumlah tenaga kesehatan lainnya adalah 7.441 orang (2000), 151 orang (2001), dan 4.880 orang (2002).

Sama seperti tahun-tahun sebelumnya, peserta keluarga berencana baru di Sumatera Selatan pada tahun 2002 telah melampaui target. Tahun ini mencapai 120,69 persen dari 173.610 peserta yang ditargetkan ternyata realisasinya 209.523 peserta.

of TK was 22.78 and for SD was 22.17 or decreased compared to the academic year 2000/2001. This fact indicated that the ratio showed a better condition in education. Contrary to that in TK and SD, there was an increased in the ratio from the year 2000/2001. The ratio for SLTP was 22.42 and SMU was 19.07. This meant that the rise of pupils number didn't followed by the increased of teachers number. So the government had to provide additional teachers.

4.2. Health and Family Planning

The number of health facilities, such as hospitals, public health centre, and public health sub center in 2002 were sequential 29 units, 235 units, and 892 units. The number of the health personnels such as doctors (general, specialist and dentist), nurses (general and dentiest), midwives and others decreased in the last two years. In 2000, the number of doctors were 627, in 2001 was 18 and in 2002 was 445. While the number of midwives and nurse as other health personnels had also decreased in the last 3 years. The number of nurses and midwives in 2000 were 4,668, in 2001 were 971, and in 2002 were 3,420 persons. The number of other health personnels are 7,441 persons in 2000, 151 in 2001 and 4,880 in 2002.

As the years passed, the number of new member of Family Planning in Sumatera Selatan had achieved the target in 2002 . The obtained were 209,523 from total of 173,610 acceptors. The increase was about 120.69 percent to that in 2001.

Dari seluruh peserta KB baru, alat kontrasepsi terbanyak digunakan adalah suntikan yang mencapai 47,94 persen, disusul pil 41,78 persen dan IUD 1,04 persen. Sedangkan sisanya sebesar 9,04 persen menggunakan alat kontrasepsi lainnya.

Keberhasilan keluarga berencana di daerah ini ditunjang oleh beberapa faktor, seperti diantaranya adalah pengadaan klinik Keluarga Berencana (KB), dan Pos Pelayanan Terpadu (Posyandu) yang memadai. Disamping itu juga tersedia tenaga yang terampil di bidangnya.

4.3. Peradilan

Jumlah tindak kejahatan seperti yang berkaitan dengan penganiayaan, pencurian/perampokan, pembunuhan, penipuan, kesusilaan, dan pelanggaran dalam bab ini disajikan menurut kabupaten/kota yang ada di Sumatera Selatan.

Secara umum jumlah tindak kejahatan pada tahun 2002 mengalami kenaikan dari tahun sebelumnya. Sementara itu jenis kejahatan lainnya seperti subversi, korupsi, penyeludupan dan pelanggaran wilayah dapat kita lihat pada tabel 4.3.3. Di Sumatera Selatan ini tidak dijumpai subversi dan penyeludupan. Sedangkan jumlah yang melakukan korupsi menurun dari 35 pada tahun 2001 menjadi 18 pada tahun 2002 ini. Jumlah pelanggaran wilayah sebanyak 2 pada tahun 2002.

Tahun 2002 jumlah perkara perdata dan pidana yang masuk di pengadilan daerah wilayah Sumatera Selatan ini sebanyak 4.329 perkara. Jumlah ini lebih kecil jika dibandingkan jumlah perkara yang masuk pada tahun 2001 yaitu 4.870 perkara.

Generally, they have used contraception methods as injection were 47.94 percent, pill were 41.78 percent and IUD were 1.04 percent. And 9.04 percent of them used others contraception methods.

The success achieved in the Family Planning Program were supported by several factors, one of them, such as providing Family Planning clinics and Integrated Family Planning services. Beside there will be some skillful personnels in this project.

4.3. Justice

The number of crimes such as public disorder, robbery, oppression, murder, trickery, deceive and violation in this chapter had described by regency/city in Sumatera Selatan Province.

Generally, the number of all the type of crimes in 2002 increased compared to the years before. While the other crimes such as subversive, corruption, smuggling and territorial violation as shown in table 4.3.3. In Sumatera Selatan Province, there were not founded the event of subversive and smuggling. And the corruption decreased from 35 in 2001 be 18 in 2002.

In 2002, the number of civil and criminal cases reported in region of state court in Sumatera Selatan Provinces was 4,329 cases. These number was smaller compared to the years before about 4,870 cases.

Jumlah kecelakaan lalu lintas di tahun 2002 mengalami penurunan dari 306 (tahun 2001) menjadi 262. Tetapi, jika diperkirakan kerugiannya secara materi jumlahnya mengalami peningkatan dari Rp. 1.087.475.000,- pada tahun 2001 dan pada tahun 2002 menjadi 1.418.370.000,-.

4.4. Agama

Jumlah agama yang menjadi bahasan ini hanya meliputi 5 agama yaitu: Islam, Khatolik, Kristen, Budha, dan Hindu. Di tahun 2002 persentase pengikut agama Islam sebesar 94,80 persen, Budha 1,73 persen, Kristen 1,33 persen, Katholik 1,15 persen, dan Hindu 0,98 persen.

Jumlah jemaah haji dari propinsi Sumatera Selatan tahun 2002 mengalami penurunan dibandingkan tahun 2001. Penurunannya sekitar 27,88 persen yaitu dari 3.436 di tahun 2001 menjadi 2.478 di tahun 2002.

4.5. Kesejahteraan Sosial

Dalam menggambarkan keadaan sosial daerah, diperlukan data mengenai banyaknya fasilitas sosial atau sumber-sumber kesejahteraan sosial dan masalah-masalah sosial yang terdapat di daerah tersebut. Salah satu fasilitas sosial tersebut adalah panti asuhan. Jumlah panti asuhan yang dikelola swasta dan pemerintah di Propinsi Sumatera Selatan mengalami penurunan selama 3 tahun terakhir.

Begitu pula dengan jumlah anak asuhnya. Rasio banyaknya anak asuh terhadap jumlah panti asuhan tahun 2000 sebesar 41,64, tahun 2001 sebesar 41,71, dan tahun 2002 adalah 36,26. Hal ini menunjukkan makin berkurangnya jumlah penghuni panti asuhan.

The number of traffic accident in 2002 decreased from 306 in 2001 became 262. But, if we estimated the number of material lost in it could be increased compared to the year before. In 2001 Rp. 1,087,475,000 while in 2000 Rp. 1,418,475,000.

4.4. Religion

The number of religions described in this chapter are five religions: Islam, Catholic, Christian, Hindu and Budha. In 2002, percentage of the followers as follows : Islam was 94.80 percent, Budha was 1.73 percent, Christian was 1.33 percent, , Catholic was 1.15 percent, and Hindu was 0.98 percent.

The number of moslem pilgrims of Sumatera Selatan departed to Mecca in 2002 decreased than the year 2001. The decreased about 27.88 percent, 3.436 in 2001 became 2.478 in 2002.

4.5. Social Welfare

In describing social situation in a certain area, it was necessary to know the data about social facilities or the sources of the social welfare and the social problems. One of social facility was orphanage. The number of orphanages prepared by state and private in Sumatera Selatan during the last three years decreased.

Like wise with the orphans. The ratio of the orphans to orphanages in the year 2000 was 41.64, 41.71 in year 2001, and in 2002 was 36,26. This showed the decreased of orphanages inhabitants.

Beberapa masalah sosial yang perlu mendapat perhatian bagi pemerintah untuk dicarikan solusi penyelesaiannya adalah anak terlantar dan anak nakal, penduduk tuna sosial (WTS dan waria), pengemis dan gelandangan, korban penyalahgunaan narkoba, penyandang cacat, bekas penderita penyakit kronis, bekas narapidana, lanjut usia terlantar, wanita rawan sosial ekonomi, fakir miskin dan masyarakat yang tinggal di daerah rawan, korban bencana alam, dan anak jalanan. Secara umum pada tahun 2002 jumlah penduduk yang mempunyai masalah-masalah sosial ini menurun dibanding tahun 2001.

Untuk mengatasi masalah sosial tersebut, pemerintah dan masyarakat perlu bekerjasama membangun sumber potensi kesejahteraan sosial. Antara lain organisasi sosial, kelurahan, relawan sosial/PSM, karang taruna, sekolah-sekolah untuk penyandang cacat dan panti-panti sosial. Tahun 2002, potensi dan sumber kesejahteraan sosial meningkat dari 2001.

Some of the social problems that need fully attention from government to get the way out were the neglected and naughty child, prostitutions and transvestism, beggars and laiders, narcotic victims, handicapped people, former chronical diseases, former prisoners, aging people, women of sensitive social economic, the poor family, society living in disaster area, victims of diasters and laiter children. In 2002, generally, the number of people who having social problems decreased compared to the previous year.

To solve the social problems, the government and society needed a teamwork to develop potentially sources of the social welfare. Some of potencies and sources of the social welfare named such as social organization, village social organization, social workers/PSM, youth associations, schools for the handicapped people, and socials building. In 2002, the number of potencies and sources of social welfare increase compared to 2001.

Gambar 4.1. Jumlah Guru dan Murid Menurut Tingkatan Sekolah di Sumatera Selatan
Figure
Number of Teachers and Students in Sumatera Selatan 2001/2002

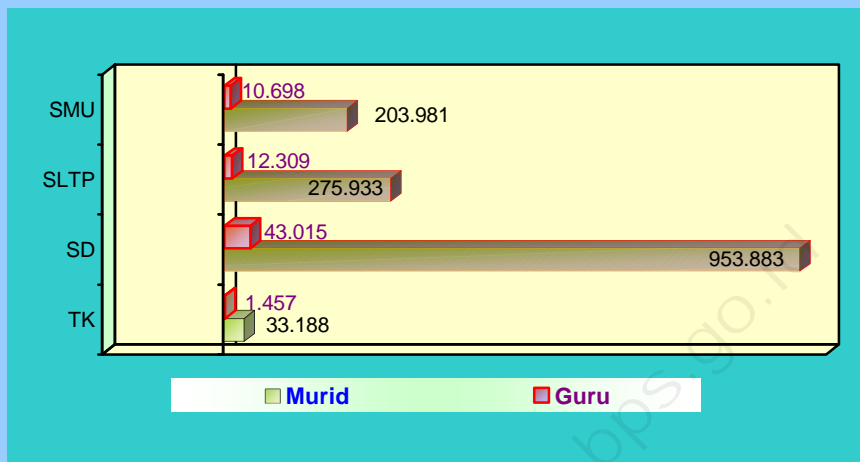

Gambar 4.2. Jumlah Mahasiswa dan Jumlah Lulusan Universitas Sriwijaya per Tahun Ajaran
Figure
Number of Students and Graduates of Sriwijaya University 1999/2000-2002/2003

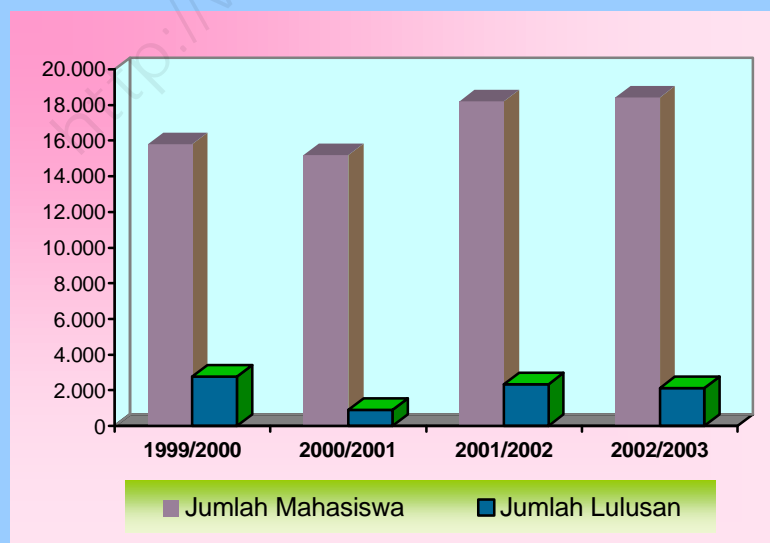

Gambar 4.3. Jumlah Mahasiswa Perguruan Tinggi Swasta Menurut Jenis Kelamin
Figure **Number of Students of Private University by sex 1998-2002**

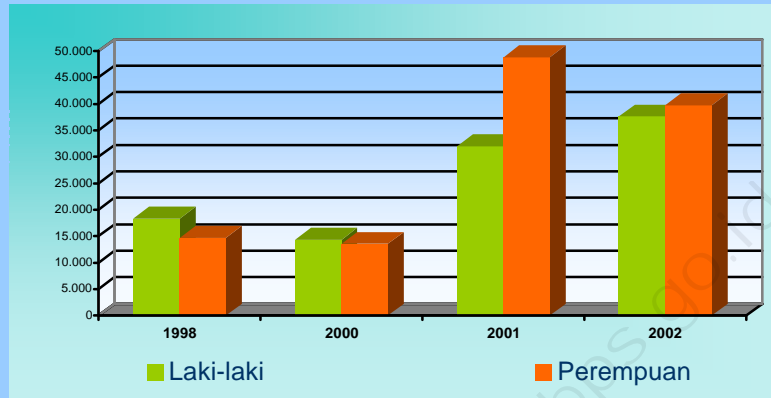

Tabel
— : 4.1.1.
Table

Jumlah Sekolah, Guru dan Murid Taman Kanak-Kanak
Menurut Kabupaten/Kota di Propinsi Sumatera Selatan

*Number of Schools, Teachers and Pupils in Kindergaten
by Regency/City in Sumatera Selatan Province
2001/2002*

Kabupaten/ Kota <i>Regency/City</i>	Negeri/ <i>State</i>			
	Sekolah/ <i>Schools</i>	Guru/ <i>Teachers</i>	Murid / <i>Pupils</i>	
(1)	(2)	(3)	(4)	
01. Ogan Komering Ulu	1	3	80	
02. Ogan Komering Ilir	1	7	38	
03. Muara Enim	1	4	120	
04. L a h a t	1	5	81	
05. Musi Rawas	1	10	79	
06. Musi Banyuasin	1	5	95	
07. Banyuasin	-	-	-	
08. Palembang	2	21	420	
09. Prabumulih	-	-	-	
10. Pagar Alam	-	-	-	
11. Lubuk Linggau	-	-	-	
	2001/2002	8	55	913
	2000/2001	8	51	913
Jumlah/ <i>Total</i>	1999/2000*)	8	26	599
	1998/1999	11	40	790
	1997/1998	12	45	770

Sumber : Dinas Pendidikan Nasional Propinsi Sumatera Selatan

Source : National Services Education of Sumatera Selatan Province

Catatan/*Note* : *)Tanpa Babel/ *Excluding Babel*

Lanjutan Tabel/ *Continued Table* : 4.1.1.

Kabupaten/ Kota <i>Regency/City</i>	Swasta / <i>Private</i>			
	Sekolah/ <i>Schools</i>	Guru/ <i>Teachers</i>	Murid / <i>Pupils</i>	
(1)	(5)	(6)	(7)	
01. Ogan Komering Ulu	59	180	3 176	
02. Ogan Komering Ilir	39	124	1 581	
03. Muara Enim	58	101	1 614	
04. L a h a t	33	75	1 965	
05. Musi Rawas	50	151	2 009	
06. Musi Banyuasin	39	365	2 139	
07. Banyuasin	-	-	-	
08. Palembang	212	356	19 791	
09. Prabumulih	-	-	-	
10. Pagar Alam	-	-	-	
11.Lubuk Linggau	-	-	-	
	2001/2002	490	1 352	32 275
	2000/2001	490	1 352	32 275
Jumlah/ <i>Total</i>	1999/2000*)	491	1 542	23 234
	1998/1999	601	1 788	28 435
	1997/1998	600	1 855	28 182

Sumber : Dinas Pendidikan Nasional Propinsi Sumatera Selatan

Source : *National Services Education of Sumatera Selatan Province*

Catatan/Note : *)Tanpa Babel/ *Excluding Babel*

Tabel
— : 4.1.2.
Table

Jumlah Sekolah, Guru dan Murid Sekolah Dasar Menurut
Kabupaten/Kota di Propinsi Sumatera Selatan

*Number of Schools, Teachers and Students in Elementary
School by Regency/City in Sumatera Selatan Province
2001/2002*

Kabupaten/ Kota <i>Regency/City</i>	Negeri/ <i>State</i>			
	Sekolah/ <i>Schools</i>	Guru/ <i>Teachers</i>	Murid / <i>Students</i>	
(1)	(2)	(3)	(4)	
01. Ogan Komering Ulu	883	6 289	158 087	
02. Ogan Komering Ilir	728	7 419	133 302	
03. Muara Enim	528	4 036	103 203	
04. L a h a t	621	2 913	90 282	
05. Musi Rawas	578	4 325	102 914	
06. Musi Banyuasin	854	6 645	166 612	
07. Banyuasin	-	-	-	
08. Palembang	561	9 251	144 652	
09. Prabumulih	-	-	-	
10. Pagar Alam-	-	-	-	
11.Lubuk Linggau	-	-	-	
	2001/2002	4 753	40 878	899 052
	2000/2001	4 742	39 898	895 665
Jumlah/ <i>Total</i>	1999/2000*)	4 749	39 969	896 766
	1998/1999	5 535	44 575	1 031 066
	1997/1998	5 528	44 597	1 053 112

Sumber : Dinas Pendidikan Nasional Propinsi Sumsel

Source : National Services Education of Sumatera Selatan Province

Catatan/Note : *)Tanpa Babel/ *Excluding Babel*

Lanjutan Tabel/ *Continued Table* : 4.1.2.

Kabupaten/ Kota <i>Regency/City</i>	Swasta / <i>Private</i>			
	Sekolah/ <i>Schools</i>	Guru/ <i>Teachers</i>	Murid / <i>Pupils</i>	
(1)	(5)	(6)	(7)	
01. Ogan Komering Ulu	56	240	5 621	
02. Ogan Komering Ilir	22	197	3 233	
03. Muara Enim	19	164	3 855	
04. L a h a t	37	258	6 637	
05. Musi Rawas	11	79	1 644	
06. Musi Banyuasin	36	301	5 038	
07. Banyuasin	-	-	-	
08. Palembang	75	898	28 803	
09. Prabumulih	-	-	-	
10. Pagar Alam	-	-	-	
11.Lubuk Linggau	-	-	-	
	2001/2002	256	2 137	54 831
	2000/2001	254	2 054	46 156
Jumlah/ <i>Total</i>	1999/2000*)	240	1 992	46 152
	1998/1999	274	2 325	55 583
	1997/1998	280	2 576	56 289

Sumber : Dinas Pendidikan Nasional Propinsi Sumatera Selatan

Source : *National Services Education of Sumatera Selatan Province*

Catatan : *)Tanpa Babel/ *Exclude Babel*

Tabel
— : 4.1.3.
Table

Jumlah Sekolah, Guru dan Murid SLTP Menurut
Kabupaten/Kota di Propinsi Sumatera Selatan

*Number of Schools, Teachers and Students in General
Junior High School by Regency/City
in Sumatera Selatan Province
2001/2002*

Kabupaten/ Kota <i>Regency/City</i>	Negeri / <i>State</i>			
	Sekolah/ <i>Schools</i>	Guru/ <i>Teachers</i>	Murid / <i>Students</i>	
(1)	(2)	(3)	(4)	
01. Ogan Komering Ulu	69	1 577	33 304	
02. Ogan Komering Ilir	51	992	23 036	
03. Muara Enim	45	816	7 873	
04. L a h a t	53	855	28 628	
05. Musi Rawas	42	396	19 900	
06. Musi Banyuasin	65	1 432	25 835	
07. Banyuasin	-	-	-	
08. Palembang	55	2 404	61 406	
09. Prabumulih	-	-	-	
10. Pagar Alam	-	-	-	
11.Lubuk Linggau	-	-	-	
	2001/2002	380	8 472	199 982
	2000/2001	365	8 502	200 950
Jumlah/ <i>Total</i>	1999/2000*)	362	8 916	193 636
	1998/1999	425	9 875	209 148
	1997/1998	414	8 627	195 251

Sumber : Dinas Pendidikan Nasional Propinsi Sumatera Selatan

Source : National Services Education of Sumatera Selatan Province

Catatan/Note : *)Tanpa Babel/ Excluding Babel

Lanjutan Tabel/ *Continued Table* : 4.1.3 .

Kabupaten/ Kota <i>Regency/City</i>	Swasta / <i>Private</i>			
	Sekolah/ <i>Schools</i>	Guru/ <i>Teachers</i>	Murid / <i>Students</i>	
(1)	(5)	(6)	(7)	
01. Ogan Komering Ulu	60	826	10 018	
02. Ogan Komering Ilir	31	107	4 016	
03. Muara Enim	45	580	7 873	
04. L a h a t	53	387	4 378	
05. Musi Rawas	42	396	5 161	
06. Musi Banyuasin	60	633	8 633	
07. Banyuasin	-	-	-	
08. Palembang	145	908	35 932	
09. Prabumulih	-	-	-	
10. Pagar Alam	-	-	-	
11.Lubuk Linggau	-	-	-	
	2001/2002	436	3 837	76 011
	2000/2001	405	5 912	71 527
Jumlah/ <i>Total</i>	1999/2000*)	401	6 418	88 065
	1998/1999	476	5 703	83 994
	1997/1998	525	7 867	93 133

Sumber : Dinas Pendidikan Nasional Propinsi Sumatera Selatan

Source : *National Services Education of Sumatera Selatan Province*

Catatan/Note : *)Tanpa Babel/ *Excluding Babel*

Tabel
: 4.1.4.
Table

Jumlah Sekolah, Guru dan Murid SMU Menurut Kabupaten/Kota
di Propinsi Sumatera Selatan

*Number of Schools, Teachers and Students in General Senior High Schools
by Regency/City in Sumatera Selatan Province
2001/2002*

Kabupaten/ Kota Regency/City	Negeri / State			
	Sekolah/Schools	Guru/ Teachers	Murid / Students	
(1)	(2)	(3)	(4)	
01. Ogan Komering Ulu	16	467	6 863	
02. Ogan Komering Ilir	11	233	7 769	
03. Muara Enim	12	254	16 944	
04. L a h a t	16	366	12 847	
05. Musi Rawas	10	173	4 565	
06. Musi Banyuasin	14	428	5 958	
07. Banyuasin	-	-	-	
08. Palembang	20	882	19 799	
09. Prabumulih	-	-	-	
10. Pagar Alam	-	-	-	
11.Lubuk Linggau	-	-	-	
	2001/2002	99	2 803	72 745
	2000/2001	94	2 764	52 394
Jumlah/ Total	1999/2000*)	95	2 860	50 299
	1998/1999	104	3 106	58 705
	1997/1998	96	2 921	56 274

Sumber : Dinas Pendidikan Nasional Propinsi Sumatera Selatan

Source : National Services Education of Sumatera Selatan Province

Catatan/Note : *)Tanpa Babel/ Excluding Babel

Lanjutan Tabel / *Continued Table* : 4.1.4

Kabupaten/ Kota <i>Regency/City</i>	Swasta / <i>Private</i>			
	Sekolah/ <i>Schools</i>	Guru/ <i>Teachers</i>	Murid / <i>Students</i>	
(1)	(5)	(6)	(7)	
01. Ogan Komering Ulu	34	492	7 571	
02. Ogan Komering Ilir	11	356	3 572	
03. Muara Enim	18	439	5 291	
04. L a h a t	13	209	4 408	
05. Musi Rawas	16	105	4 139	
06. Musi Banyuasin	16	303	2 852	
07. Banyuasin	-	-	-	
08. Palembang	119	2 747	55 728	
09. Prabumulih	-	-	-	
10. Pagar Alam	-	-	-	
11. Lubuk Linggau	-	-	-	
	2001/2002	227	4 651	83 561
	2000/2001	241	4 642	69 733
Jumlah/ <i>Total</i>	1999/2000*)	218	5 097	72 271
	1998/1999	268	5 593	72 362
	1997/1998	245	5 423	77 448

Sumber : Dinas Pendidikan Nasional Propinsi Sumatera Selatan

Source : *National Services Education of Sumatera Selatan Province*

Catatan : *)Tanpa Babel/ *ExcludeBabel*

Tabel : 4.1.5. Jumlah Sekolah, Guru dan Murid Sekolah Menengah Kejuruan (SMK) Menurut Kabupaten/Kota di Propinsi Sumatera Selatan
Table : *Number of Schools, Teachers and Students in Vocational Senior High School by Regency/City in Sumatera Selatan Province 2001/2002*

Kabupaten/ Kota <i>Regency/City</i>	Negeri / <i>State</i>			
	Sekolah/ <i>Schools</i>	Guru/ <i>Teachers</i>	Murid / <i>Students</i>	
(1)	(2)	(3)	(4)	
01. Ogan Komering Ulu	3	116	1 785	
02. Ogan Komering Ilir	2	58	1 031	
03. Muara Enim	3	124	1 554	
04. L a h a t	2	128	1 927	
05. Musi Rawas	6	265	3 937	
06. Musi Banyuasin	2	33	923	
07. Banyuasin	-	-	-	
08. Palembang	7	588	9 323	
09. Prabumulih	-	-	-	
10. Pagar Alam	-	-	-	
11.Lubuk Linggau	-	-	-	
	2001/2002	25	1 312	20 480
	2000/2001	22	1 244	15 762
Jumlah/ <i>Total</i>	1999/2000*)	22	2 361	26 060
	1998/1999	25	1 496	21 784
	1997/1998	25	1 485	19 715

Sumber : Dinas Pendidikan Nasional Propinsi Sumatera Selatan

Source : *National Services Education of Sumatera Selatan Province*

Catatan : *)Tanpa Babel/ *Exclude Babel*

Lanjutan Tabel/ *Continued Table* : 4.1.5.

Kabupaten/ Kota <i>Regency/City</i>	Swasta / Private			
	Sekolah/ <i>Schools</i>	Guru/ <i>Teachers</i>	Murid / <i>Students</i>	
(1)	(5)	(6)	(7)	
01. Ogan Komering Ulu	26	595	7 581	
02. Ogan Komering Ilir	3	66	501	
03. Muara Enim	11	296	4 247	
04. L a h a t	13	311	3 916	
05. Musi Rawas	9	157	2 048	
06. Musi Banyuasin	3	29	638	
07. Banyuasin	-	-	-	
08. Palembang	32	478	8 264	
09. Prabumulih	-	-	-	
10. Pagar Alam	-	-	-	
11.Lubuk Linggau	-	-	-	
	2001/2002	97	1 932	27 195
	2000/2001	86	1 830	31 312
Jumlah/ <i>Total</i>	1999/2000*)	62	1 956	28 256
	1998/1999	100	2 805	35 661
	1997/1998	105	2 781	36 957

Sumber : Dinas Pendidikan Nasional Propinsi Sumatera Selatan

Source : *National Services Education of Sumatera Selatan Province*

Catatan : *)Tanpa Babel/ *Exclude Babel*

Tabel : 4.1.6. Jumlah Murid Yang Tamat Pendidikan Sekolah Dasar (SD) Menurut Kabupaten/Kota di Propinsi Sumatera Selatan
Table

*Number of Graduated Students in Primary School
by Regency/City in Sumatera Selatan Province
2001/2002*

Kabupaten/Kota <i>Regency/City</i>	Negeri / <i>State</i>	Swasta/ <i>Private</i>	Jumlah/ <i>Total</i>
(1)	(2)	(3)	(4)
01. Ogan Komering Ulu	158 087	5 621	163 708
02. Ogan Komering Ilir	133 302	3 233	136 535
03. Muara Enim	103 203	3 855	107 058
04. L a h a t	90 282	6 637	96 919
05. Musi Rawas	102 914	1 644	104 558
06. Musi Banyuasin	166 612	5 038	171 650
07. Banyuasin	-	-	-
08. Palembang	144 652	28 803	173 455
09. Prabumulih	-	-	-
10. Pagar Alam	-	-	-
11. Lubuk Linggau	-	-	-
Jumlah/ <i>Total 2001/2002</i>	899 052	48 194	947 246

Sumber : Dinas Pendidikan Nasional Propinsi Sumatera Selatan
Source : National Services Education of Sumatera Selatan Province

Tabel Jumlah Murid Yang Tamat Pendidikan Sekolah LanjutanTingkat
: 4.1.7. Pertama (SLTP) Menurut Kabupaten/Kota di Propinsi Sumatera Selatan
Table

*Number of Graduated Students in JuniorHigh School
by Regency/City in Sumatera Selatan Province
2001/2002*

Kabupaten/ Kota <i>Regency/City</i>	Negeri/ <i>State</i>	Swasta/ <i>Private</i>	Jumlah/ <i>Total</i>	
(1)	(2)	(3)	(4)	
01. Ogan Komering Ulu	2 268	2 271	4 539	
02. Ogan Komering Ilir	1 609	991	2 600	
03. Muara Enim	1 642	2 056	3 698	
04. L a h a t	2 448	1 167	3 615	
05. Musi Rawas	1 417	2 743	4 160	
06. Musi Banyuasin	1 740	965	2 705	
07. Banyuasin	-	-	-	
08. Palembang	4 928	12 986	17 914	
09. Prabumulih	-	-	-	
10. Pagar Alam	-	-	-	
11.Lubuk Linggau	-	-	-	
	2001/2002	16 052	23 179	39 231
	2000/2001	55 563	23 861	79 424
Jumlah/ Total	1999/2000*)	39 645	20 049	59 694
	1998/1999	56 993	28 929	85 922
	1997/1998	57 676	29 618	87 297

Sumber : Dinas Pendidikan Nasional Propinsi Sumatera Selatan

Source : National Services Education of Sumatera Selatan Province

Catatan : *)Tanpa Babel/ Exclude Babel

:- Data belum tersedia/ Data not available

Tabel 4.1.8 Jumlah Murid Yang Tamat Pendidikan Sekolah Menengah Umum (SMU) Menurut Kabupaten/Kota di Propinsi Sumatera Selatan
Table

Number of Graduated Students in General Senior High School by Regency/City in Sumatera Selatan Province 2001/2002

Kabupaten/ Kota <i>Regency/City</i>	Negeri/ <i>State</i>	Swasta/ <i>Private</i>	Jumlah/ <i>Total</i>
(1)	(2)	(3)	(4)
01. Ogan Komering Ulu	2 268	2 271	4 539
02. Ogan Komering Ilir	1 609	991	2 600
03. Muara Enim	1 642	2 056	3 698
04. L a h a t	2 48	1 167	3 615
05. Musi Rawas	1 417	2 743	4 160
06. Musi Banyuasin	1 740	965	2 705
07. Banyuasin	-	-	-
08. Palembang	4 928	12 986	17 914
09. Prabumulih	-	-	-
10. Pagar Alam	-	-	-
11. Lubuk Linggau	-	-	-
	2001/2002	16 052	23 179
Jumlah/ Total	1999/2000*)	8 931	15 352
	1998/1999	11 525	15 583
	1997/1998	18 174	21 457

Sumber Dinas Pendidikan Nasional Propinsi Sumatera Selatan

Source : National Services Education of Sumatera Selatan Province

Catatan : *)Tanpa Babel/ Exclude Babel

- : Data belum tersedia/ Data not available

Tabel Jumlah Murid Yang Tamat Pendidikan Sekolah Menengah Kejuruan
: 4.1.9. (SMK) Menurut Kabupaten/Kota di Propinsi Sumatera Selatan

Table

*Number of Graduated Students in Vocational SeniorHigh School
by Regency/City in Sumatera Selatan Province
2001/2002*

Kabupaten/ Kota <i>Regency/City</i>	Negeri/ <i>State</i>	Swasta/ <i>Private</i>	Jumlah/ <i>Total</i>
(1)	(2)	(3)	(4)
01. Ogan Komering Ulu	554	2 200	2 754
02. Ogan Komering Ilir	306	350	656
03. Muara Enim	310	1 253	1 563
04. L a h a t	583	1 117	700
05. Musi Rawas	622	230	852
06. Musi Banyuasin	240	193	433
07. Banyuasin	-	-	-
08. Palembang	1 955	3 628	5 583
09. Prabumulih	-	-	-
10. Pagar Alam	-	-	-
11.Lubuk Linggau	-	-	-
	2001/2002	4 570	8 971
	2000/2001	4 807	9 886
Jumlah/ <i>Total</i>	1999/2000	8 644	15 233
	1998/1999	6 444	11 679
	1997/1998	5 017	8 349

Sumber : Dinas Pendidikan Nasional Propinsi Sumatera Selatan

Source : National Services Education of Sumatera Selatan Province

Catatan : *)Tanpa Babel/ Exclude Babel

- : Data belum tersedia/ Data not available

Tabel
: 4.1.10.
Table

Jumlah Mahasiswa Universitas Sriwijaya Menurut Fakultas
di Propinsi Sumatera Selatan

*Number of Students of Sriwijaya University by Faculty
in Sumatera Selatan Province
1999/2000-2002/2003*

Fakultas/ Faculty	1999/2000	2000/2001	2001/2002	2002/2003
(1)	(2)	(3)	(4)	(5)
01. PGSD/Diploma Program Elementary School Teacher Training	630	440	859	1 028
02. D III Penyetaran	218	164	-	-
03. D. III - FE	899	908	1 095	1 147
04. D III Teknik Gigi	43	117	152	171
05 Ekonomi/ Ekonomi	1 903	1 991	2 164	2 510
06 Hukum/ Law	751	691	812	940
07 Teknik/ Technical.	4 044	3 760	4 277	4 177
08 Kedokteran/ Medical	675	656	998	1 066
09 Pertanian/Agriculture	1 693	1 773	1 989	2 028
10. FKIP/ Education Science	2 580	2 166	2 433	2 312
11. Sosial Politik/Social & Politics	390	368	424	462
12. MIPA	1 468	1 500	1 550	1 534
13 PPDS - FK	144	159	179	143
14. Pasca Sarjana	267	365	741	609
15. Prog.Magister Manajemen	97	123	516	271
Jumlah/Total	15 802	15 181	18 189	18 398

Sumber : Universitas Sriwijaya Palembang
Source : *Sriwijaya University of Palembang*

Tabel
: 4.1.11.
Table

Jumlah Tenaga Pengajar dan Administrasi pada Universitas
Sriwijaya di Propinsi Sumatera Selatan

*Number of Lecturers and Administrative Staff at Sriwijaya
University in Sumatera Selatan Province
1993 - 2002*

Tahun/ Year	Tenaga Pengajar/ Lecturers		Tenaga Administrasi/ Administrative Staff
	Tetap/ Full Time	Luar Biasa/ Part Time	
(1)	(2)	(3)	(4)
1993	1 194	526	996
1994	1 224	219	1 003
1995	1 233	225	1 008
1996	1 254	413	1 001
1997	1 297	173	880
1998	1 314	167	906
1999	1 105	341	787
2000	1 297	173	880
2001	1 104	186	772
2002	1 127	234	783

Sumber : Universitas Sriwijaya (Palembang)

Source : Sriwijaya University (Palembang)

Tabel
— : 4.1.12.
Table

Jumlah Lulusan Universitas Sriwijaya Menurut Fakultas
di Propinsi Sumatera Selatan

*Number of Graduates of Sriwijaya University by Faculty
in Sumatera Selatan Province
1999/2000-2002/2003*

Fakultas/ Faculty	1999/2000	2000/2001	2001/2002	2002/2003
(1)	(2)	(3)	(4)	(5)
01. PGSD/Diploma Program Elementary School Teacher Training	390	126	324	281
02.. D. III - FE	202	47	194	269
03. D.III Teknik Gigi	-	-	-	31
04 Ekonomi/ Economi	304	123	242	194
05. Hukum/ Law	121	36	104	82
06. Teknik/ Technical	522	209	511	373
07. Kedokteran/ Medical	75	50	157	83
08. Pertanian/Agriculture	162	50	149	155
09. FKIP/ Education Science	696	97	347	269
10. Sosial Politik/Social & Politics	62	7	34	27
11. MIPA	185	71	137	182
12. PPDS - FK	20	10	16	13
13. Pasca Sarjana/Graduate School	11	68	140	154
Jumlah/ Total	2 777	894	2 355	2 113

Sumber : Universitas Sriwijaya (Palembang)

Source : Sriwijaya University (Palembang)

Tabel
: 4.1.13.
Jumlah Tenaga Pengajar Perguruan Tinggi Swasta
di Propinsi Sumatera Selatan

Table

*Number of Lecturers of Private University
in Sumatera Selatan Province
2002*

Perguruan Tinggi Swasta/ <i>Private University</i>	Tenaga Pengajar Tetap/ <i>Lecturer</i>			Jumlah/ <i>Total</i>
	S 1	S 2	S 3	
(1)	(2)	(3)	(4)	(5)
01. Univ. Tridinanti Palembang	91	73	6	170
02. Univ. Sjahyakirti Palembang	38	21	-	59
03. Univ. Palembang	42	33	-	75
04. Univ. IBA Palembang	37	43	-	80
05. Univ. Tamansiswa Palembang	50	14	-	64
06. Univ. Muhammadiyah Palembang	27	10	-	37
07. Univ. PGRI Palembang	52	24	1	77
08. Univ. Baturaja	61	23	4	88
09. STIE Bina Dharma Palembang	13	11	-	24
10. STMIK Bina Dharma Palembang	30	11	-	41
11. STIE Musi Palembang	17	13	-	30
12. STMIK IGM Palembang	25	1	-	28
13. STIE Seltan Mahmud Badaruddin Plg	2	2	-	4
14. STIE Mulya Dharma Palembang	12	-	-	12
15. STIE Bina Warga Palembang	3	3	-	6
16. STIE APRIN Palembang	16	-	-	16
17. STIE ABDI NUSA	7	4	1	12

Sumber : Kopertis Wilayah II Palembang

Source : *Coordinator of Private University Region II Palembang*

Catatan : -). Data belum tersedia / *Data not available*

Lanjutan tabel/*Continued Table* : 4.1.13

Perguruan Tinggi Swasta/ <i>Private University</i>	Tenaga Pengajar Tetap/ <i>Lecturer</i>			Jumlah/ <i>Total</i>
	S 1	S 2	S 3	
(1)	(2)	(3)	(4)	(5)
18. STIM Palembang	8	1	-	9
19. STIH Sumpah Pemuda Palembang	16	3	-	19
20. STISIPOL Candradimuka Palembang	13	4	-	17
21. STIPER SRIGAMA Palembang	11	6	1	18
22. STIPSI Midia Dharma Palembang	12	2	-	14
23. STT Musi Palembang	13	7	1	21
24. STBA Methodist Palembang	38	10	-	48
25. STBA Graha Darma Palembang	9	-	1	10
26. STIA SATYA Negara Palembang	4	-	-	4
27. STIP Palembang	23	3	-	26
28. STB Widia Dharma Palembang	-	1	-	1
29. STKES Kader Bangsa Palembang	11	2	-	13
30. STKES Nusantara Palembang	35	29	-	64
31. STKES Bina Husada Palembang	16	5	-	21
32. STIKES Abdi Nusa Palembang	13	6	1	20
33. STKM Widya Dharma Palembang	-	-	-	-
34. STIE Rahmaniyah Sekayu	7	-	-	7
35. STIH Rahmaniyah Sekayu	-	-	-	-
36. STIPER Bangka	55	10	-	65
37. STIE IBEK Pangkal Pinang	37	17	2	58
38. STIE PERTIBA Bangka	29	5	-	34
39. STIH PERTIBA Bangka	33	2	-	35

Sumber : Kopertis Wilayah II Palembang

Source : *Coordinator of Private University Region II Palembang*

Catatan : -). Data belum tersedia / Data Not Available

Sumber : Kopertis Wilayah II Palembang

Lanjutan tabel/*Continued Table* : 4.1.13

Perguruan Tinggi Swasta/ <i>Private University</i>	Tenaga Pengajar Tetap/ <i>Lecturer</i>			Jumlah/ <i>Total</i>
	S 1	S 2	S 3	
(1)	(2)	(3)	(4)	(5)
40. STIE DWI Sakti Baturaja	9	5	-	14
41. STIE Trisna Negara Belitang	15	4	-	19
42. STIPER Belitang	-	2	-	2
43. STIE Serelo Lahat	26	2	-	28
44. STKIP Muhammadiyah Pagar Alam	22	4	-	26
45. STIE Serasan Muara Enim	6	-	-	6
46. STIH Serasan Muara Enim	20	-	-	20
47. STIT Serasan Muara Enim	4	2	-	6
48. STIMIK Prabumulih	10	2	-	12
49. STIPER Bumi Silampari L.Linggau	17	-	-	17
50. STKIP PGRI L. Linggau	57	4	-	61
51. STIE Lembah Dempo Pagar Alam	19	3	-	21
52. STIE Musi Rawas	10	4	-	14
53. STIE Parabumulih	12	-	-	12
54. STIT Prabumulih	5	-	-	5
55. AKAD Akutansi INDO SAINS PLG	-	-	-	-
56. AMIK Bina Warga Palembang	1	1	-	2
57. AMIK SIGMA Palembang	8	-	-	8
58. Akademi Akutansi Sjakhyakirti	10	-	-	10
59. AMIK MDP Palembang	10	3	-	13
60. ASM INDO SAINS Palembang	-	-	-	-
61. ASM Sriwijaya Palembang	15	2	-	17

Sumber : Kopertis Wilayah II Palembang-

Source : *Coordinator of Private University Region II Palembang*

Catatan : -). Data belum tersedia / *Data not available*

Lanjutan tabel/*Continued Table* : 4.1.13.

Perguruan Tinggi Swasta/ <i>Private University</i>	Tenaga Pengajar Tetap/ <i>Lecturer</i>			Jumlah/ <i>Total</i>
	S 1	S 2	S 3	
(1)	(2)	(3)	(4)	(5)
62. ABA INSANI Palembang	6	-	-	6
63. AA Manajemen Pembangunan PLG	6	-	-	6
64. ATEM KADER Bangsa Palembang	-	-	-	-
65. ARO Kader Bangsa Palembang	3	3	-	6
66. Akademi Analis Kesehatan WD PLG	5	-	-	5
67. Akademi Perakam & Informatika KES	6	-	-	6
69. ATRO Widia Dharma Palembang	-	-	-	-
69. AMKOP Palembang	3	3	-	6
70. Akademi Pariwisata Widia Dharma Plg	6	-	-	6
71. AKUBANK Mulia Dharma Plg	19	4	2	25
72. AKAD. Akutansi Unggulan SMB Plg	-	-	-	-
73. Akademi Akutansi Bakti Bangka	-	-	-	-
74. Akademi Manajemen Berhun Belitung	13	2	-	15
75. AMIK Lembah Dempo Pagar Alam	7	-	-	7
76. POLMAN Tima Bangka	51	1	1	53
77. Politeknik Darusalam Palembang	9	-	-	9
78. Politeknik Nusantara Palembang	30	-	-	30
79. Politeknik ANIKA Palembang	11	-	-	14
80. Akademi Sain	2	-	-	2

Sumber : Kopertis Wilayah II Palembang

Source : *Coordinator of Private University Region II Palembang*

Catatan : -). Data belum tersedia / *Data not available*

Lanjutan tabel/*Continued Table* : 4.1.13.

Perguruan Tinggi Swasta/ <i>Private University</i>	Tenaga Pengajar Tetap/ <i>Lecturer</i>			Jumlah/ <i>Total</i>
	S 1	S 2	S 3	
(1)	(2)	(3)	(4)	(5)
81. STIE Mitra Adiguna	9	-	-	9
82. Ak.Kesehatan Lingkungan Muh. Plg	3	-	-	3
83. Ak. Fisio Trapi Muh. Plg	2	-	-	2
84. Ak. Perawatan Mitra Adiguna	23	-	-	23
85. Ak. Perawatan PPNI Palembang	18	-	-	18
86. Ak. Perawatan Pembina Palembang	28	5	-	33
87. Ak. Perawatan Muh. Palembang	5	-	-	5
88. Ak. Perawatan Siti Khodijah Plg.	12	3	-	15
89. Ak. Teknik Radio Terapi Widya Darma	4	-	-	4
90. Ak. Akunt & Manaj. Pembangunan	-	-	-	-
91. Ak. Keperawatan Aisyiah Plg.	14	-	-	14
92. Ak. Keperawatan Perdaki Plg.	20	-	-	20
93. Ak Farmasi Harapan Palembang	15	-	-	15
94. Ak. Farmasi Kader Bangsa Plg.	12	2	-	14
95. Ak. Analisis Aptisi Kader Bangsa Plg.	11	2	-	13
96. Ak. Refleksi Optisi Kader Bangsa Plg	10	2	-	12
97. Ak. Perekam Dan Informatika Kesehatan Harapan Palembang	6	-	-	6
Jumlah / Total	1 564	471	30	2 048

Sumber : Kopertis Wilayah II Palembang

Source : *Coordinator of Private University Region II Palembang*

Catatan : -). Data belum tersedia / *Data not available*

Tabel
: 4.1.14.
Table

Jumlah Mahasiswa Perguruan Tinggi Swasta
di Propinsi Sumatera Selatan

*Number of Students of Private University
in Sumatera Selatan Province
2002*

Perguruan Tinggi Swasta/ <i>Private University</i>	Jumlah Mahasiswa/ <i>Number of Students</i>		Jumlah/ <i>Total</i>
	Laki-Laki/ <i>Male</i>	Perempuan/ <i>Female</i>	
(1)	(2)	(3)	(4)
01. Univ. Tridianti Palembang	2 745	1 776	4 521
02. Univ.Sjahyakirti Palembang	1 210	252	1 462
03. Univ. Palembang	1 586	612	2 198
04. Univ. IBA Palembang	1 084	558	1 642
05. Univ. Tamasiswa Palembang	4 283	1 878	6 161
06. Univ. Muhammadiyah Palembang	4 800	4 232	9 035
07. Univ. PGRI Palembang	2 537	5 197	7 734
08. Univ. Baturaja	590	383	953
09. STIE Bina Dharma Palembang	534	692	1 226
10. STMIK Bina Dharma Palembang	2 949	2 783	5 732
11. STIE Musi Palembang	4 689	5 132	9 821
12. STMIK IGM Palembang	1 158	654	1 812
13. STIE Sultan Mahmud Badaruddin Plg	146	109	255
14. STIE Mulya Dharma Palembang	109	197	306
15. STIE Bina Warga Palembang	47	34	81
16. STIE ABDI NUSA Palembang	65	35	81
17. STIE APRIN Palembang	128	154	282

Sumber : Kopertis Wilayah II Palembang

Source : *Coordinaior of Private University Region II Palembang*

Catatan : -). Data belum tersedia/ *Data not available*

Lanjutan tabel/*Continued Table* : 4.1.14.

Perguruan Tinggi Swasta/ <i>Private University</i>	Jumlah Mahasiswa/ <i>Number of Students</i>		Jumlah/ <i>Total</i>
	Laki-Laki/ <i>Male</i>	Perempuan/ <i>Female</i>	
(1)	(2)	(3)	(4)
18. STIM Palembang	108	105	213
19. STIH Sumpah Pemuda Palembang	335	209	544
20. STISIPOL Candradimuka Palembang	867	397	1 264
21. STIPER SRIWIGAMA Palembang	397	150	547
22. STIPSI Widya Dharma Palembang	41	31	72
23. STT Musi Palembang	332	88	420
24. STBA Methodist Palembang	-	3 516	3 516
25. STBA Graha Dharma Palembang	-	-	-
26. STIA SATYA Negara Palembang	9	12	21
27. Sekolah Tinggi Teknologi Palembang	385	67	452
28. STBA Widya Dharma Palembang	32	21	53
29. STIKES Kader Bangsa Palembang	30	68	114
30. STIKES Nusantara Palembang	32	68	100
31. STIKES Bina Husada Palembang	146	410	556
32. STIKES Abdi Nusa Palembang	89	56	145
33. STKM Widya Dharma Palembang	31	79	110
34. STIE Rahmaniyah Sekayu	116	90	206
35. STIH Rahmaniyah Sekayu	114	31	145
36. STIPER Bangka	122	68	190
37. STIE IBEK Pangkal Pinang	112	113	225
38. STIE PERTIBA Bangka	362	232	594
39 STIH PERTIBA Bangka	872	292	1 164

Sumber : Kopertis Wilayah II Palembang

Source : *Coordinator of Private University Region II Palembang*

Catatan : -). Data belum tersedia / *Data not available*

Lanjutan tabel/*Continued Table* : 4.1.14.

Perguruan Tinggi Swasta/ <i>Private University</i>	Jumlah Mahasiswa/ <i>Number of Students</i>		Jumlah/ <i>Total</i>
	Laki-Laki/ <i>Male</i>	Perempuan/ <i>Female</i>	
(1)	(2)	(3)	(4)
40. STIE Dwisakti Baturaja	172	91	283
41. STIE Trisna Negara Belitang	196	603	799
42. STIPER Belitang	316	188	504
43. STIE Serelo Lahat	315	151	466
44. STKIP Muhammadiyah Pagar Alam	36	22	58
45. STIE Serasan Muara Enim	90	49	139
46. STIH Serasan Muara Enim	175	40	215
47. STIT Serasan Muara Enim	34	11	45
48. STIMIK Prabumulih	69	6	75
49. STIPER Bumi Silampari L.Linggau	246	217	463
50. STKIP PGRI L. Linggau	462	698	1 160
51. STIE Lembah Dempo Pagar Alam	21	63	84
52. STIE Musi Rawas	65	54	119
53. STIE Parabumulih	5	5	10
54. STIT Prabumulih	4	9	13
55. AK.Akutansi Indo Sains Palembang	-	-	-
56. AMIK Bina Warga Palembang	5	7	12
57. AMIK SIGMA Palembang	349	416	765
58. Akademi Akutansi Sjakhyakirti	317	358	673
59. AMIK MDP Palembang	120	76	196
60. ASM INDO SAINS Palembang	-	-	-

Sumber : Kopertis Wilayah II Palembang

Source : *Coordinator of Private University Region II Palembang*

Catatan : -). Data belum tersedia / *Data not available*

Lanjutan tabel/*Continued Table* : 4.1.14.

Perguruan Tinggi Swasta	Jumlah mahasiswa/ <i>Number of Students</i>		Jumlah/ <i>Total</i>
	Laki-Laki/ <i>Male</i>	Perempuan/ <i>Female</i>	
(1)	(2)	(3)	(4)
61. ASM Sriwijaya Palembang	12	85	97
62. ABA INSANI Palembang	15	34	49
63. AAM Pembangunan Palembang	19	25	44
64. ATEM Kader Bangsa Palembang	-	-	-
65. ARO Kader Bangsa Palembang	10	15	25
66. Akademi Analisis Kesehatan WD PLG	5	32	37
67. Akademi Perikam & Informatika KES	3	20	23
68. ATRO Widya Dharma Palembang	41	17	58
69. AMKOP Palembang	-	-	-
70. Akademi Pariwisata Widya Dharma Plg	-	-	-
71. AKUBANK Mulia Dharma Pratama Plg	831	372	1 203
72. AK. Akutansi Unggulan SMB Plg	35	39	74
73. Akademi Akutansi Bakti Bangka	69	135	204
74. Akademi Manajemen Berhun Belitung	343	28	62
75. AMIK Lembah Dempo Pagar Alam	6	19	25
76. POLMAN Timah Bangka	5	773	848
77. Politeknik Darusalam Palembang	9	-	9
78. Politeknik Nusantara Palembang	60	19	79
79. Politeknik ANIKA Palembang	39	42	81

Sumber : Kopertis Wilayah II Palembang

Source : *Coordinator of Private University Region II Palembang*

Catatan : -). Data belum tersedia / *Data not available*

Lanjutan tabel/*Continued Table* : 4.1.14.

Perguruan Tinggi Swasta	Jumlah mahasiswa/ <i>Number of Students</i>		Jumlah/ <i>Total</i>
	Laki-Laki/ <i>Male</i>	Perempuan/ <i>Female</i>	
(1)	(2)	(3)	(4)
80. ATEM Kader Bangsa Palembang	-	-	-
81. ARO Kader Bangsa Palembang	8	51	59
82. AAK Widya Dharma Palembang	5	32	37
83. APIKES Widya Darma Palembang	3	20	23
84. AKBID Kader Bangsa Palembang	-	-	-
85. AKPER KADER Bangsa PLG	-	-	-
86. AKBID Mitra Adiguna	-	-	-
87. ATRO Widya Dharma Palembang	41	17	58
88. AKL Muh. Palembang	48	207	255
89. AKFIS Muh. Plg	107	522	629
90. AKPER PPNI Plg	145	650	795
91. AKPER Pembina Plg	109	568	667
92. AKPER Muh. Palembang	62	278	340
93. AKPER KESDAM II Sriwijaya	234	913	1 147
94. AKL Pembina Palembang	86	332	418
95. AKPER Siti Chodijah Palembang	54	326	380
96. AKPER Mitra Adiguna	87	343	521
97. AKPER Aisyiyah Palembang	54	326	380
98. AKFAR Harapan Palembang	25	123	148

Sumber : Kopertis Wilayah II Palembang

Source : Coordinator of Private University Region II Palembang

-). Data belum tersedia / *Data not available*

Lanjutan tabel/*Continued Table* : 4.1.14.

Perguruan Tinggi Swasta	Jumlah mahasiswa/ <i>Number of Students</i>		Jumlah/ <i>Total</i>
	Laki-Laki/ <i>Male</i>	Perempuan/ <i>Female</i>	
(1)	(2)	(3)	(4)
99. AKFAR Kader Bangsa	13	77	90
100. AAK Kader Bangsa Palembang	7	70	77
101. ATRO Kader Bangsa Palembang	10	15	25
102. APIKES Harapan Palembang	36	106	142
103. AKPER Fitra Aldar LLG	-	-	-
104. AKPER Al Ma'arif Baturaja	308	247	555
105. Univ. Kader Bangsa Palembang	-	-	-
106. STMIC MDP	111	82	193
107. STIE Mitra Adi guna	49	25	74
108. STIPSI Abdinusa	-	-	-
109. STIKES Al Ma'arif Baturaja	26	36	62
110. ASTP Palembang	80	2	82
111. AKPARI Widya Dharma Palembang	-	-	-
112. Politeknik YPBBBelitang	49	8	57
J u m l a h / T o t a l	37 623	39 756	77 379

Sumber : Kopertis Wilayah II Palembang

Source : Coordinator of Private University Region II Palembang

Catatan : -). Data belum tersedia / *Data not available*

Tabel
: 4.1.15.
Table

Jumlah Sekolah, Guru dan Murid Ibtidaiyah di Propinsi
Menurut Kabupaten/Kota Sumatera Selatan

*Number of Schools, Teachers and Students in Islamic Elementary School
by Regency/City in Sumatera Selatan Province
2001/2002*

Kabupaten/ Kota <i>Regency/City</i>	Negeri / State				
	Sekolah/ <i>Schools</i>	Guru/Teacher		Murid/Students	
		Laki-laki/ <i>Male</i>	Perem- puan/ <i>Female</i>	Laki-laki/ <i>Male</i>	Perem- puan/ <i>Female</i>
(1)	(2)	(3)	(4)	(5)	(6)
01. Ogan Komering Ulu	9	31	75	702	627
02. Ogan Komering Ilir	1	4	12	92	82
03. Muara Enim	11	32	81	654	726
04. L a h a t	5	16	40	364	322
05. Musi Rawas	5	10	22	125	142
06. Musi Banyuasin	2	7	18	218	215
07. Banyuasin	-	-	-	-	-
08. Palembang	2	7	38	272	240
09. Prabumulih	-	-	-	-	-
10. Pagar Alam	-	-	-	-	-
11. Lubuk Linggau	-	-	-	-	-
2001/2002	33	107	286	2 427	2 354
Jumlah/ Total 2000/2001	33	125	287	2 003	2 251
1999/2000	39	172	296	3 209	3 066
1998/1999	39	193	263	3 151	3 027
1997/1998	39	168	213	3 072	2 995

Sumber : Kanwil Departemen Agama Propinsi Sumatera Selatan

Source : Representative Office of The Department Religion Affairs of Sumatera Selatan Province

Lanjutan Tabel/ *Continued Table* : 4.1.15.

Kabupaten/ Kota <i>Regency/City</i>	Swasta/ <i>Private</i>					
	Sekolah/ <i>Schools</i>	Guru/ <i>Teachers</i>		Murid/ <i>Students</i>		
		Laki- laki/ <i>Male</i>	Perem- puan/ <i>Female</i>	Laki- laki/ <i>Male</i>	Perem- puan/ <i>Female</i>	
(1)	(7)	(8)	(9)	(10)	(11)	
01. Ogan Komering Ulu	97	96	530	5 112	4 932	
02. Ogan Komering Ilir	50	100	368	3 791	3 683	
03. Muara Enim	30	65	82	1 661	1 681	
04. L a h a t	36	62	92	1 087	1 187	
05. Musi Rawas	20	50	70	2 023	2 053	
06. Musi Banyuasin	77	104	352	4 759	5 329	
07. Banyuasin	-	-	-	-	-	
08. Palembang	89	126	585	9 885	6 324	
09. Prabumulih	-	-	-	-	-	
10. Pagar Alam	-	-	-	-	-	
11. Lubuk Linggau	-	-	-	-	-	
	2001/2002	399	603	2 079	28 318	25 189
	2000/2001	447	958	2 099	20 266	20 809
Jumlah/ <i>Total</i>	1999/2000	445	1 318	1 772	26 278	25 514
	1998/1999	445	1 308	1 762	24 012	25 494
	1997/1998	453	1 179	1 785	21 740	20 035

Sumber : Kanwil Departemen Agama Propinsi Sumatera Selatan

Source : *Representative Office of The Department Religion Affairs of Sumatera Selatan Province*

Tabel
: 4.1.16.
Table

Jumlah Sekolah, Guru dan Murid Tsanawiyah di Propinsi
Menurut Kabupaten/Kota Sumatera Selatan

*Number of Schools, Teachers and Students in Islamic Junior High School
by Regency/City in Sumatera Selatan Province
2001/2002*

Kabupaten/ Kota <i>Regency/City</i>	Negeri/ <i>State</i>				
	Sekolah/ <i>Schools</i>	Guru/ <i>Teachers</i>		Murid/ <i>Students</i>	
		Laki- laki/ <i>Male</i>	Perem- puan/ <i>Female</i>	Laki-laki/ <i>Male</i>	Perem- puan/ <i>Female</i>
(1)	(2)	(3)	(4)	(5)	(6)
01. Ogan Komering Ulu	8	57	50	1 815	2 098
02. Ogan Komering Ilir	4	43	40	1 018	1 181
03. Muara Enim	4	25	31	1 309	1 347
04. L a h a t	5	24	20	954	860
05. Musi Rawas	2	12	24	477	540
06. Musi Banyuasin	3	16	15	145	269
07. Banyuasin	-	-	-	-	-
08. Palembang	2	60	50	853	975
09. Prabumulih	-	-	-	-	-
10. Pagar Alam	-	-	-	-	-
11. Lubuk Linggau	-	-	-	-	-
2001/2002	28	237	230	6 571	7 270
2000/2001	27	399	402	5 761	6 703
Jumlah/ <i>Total</i> 1999/2000	33	646	964	7 349	8 943
1998/1999	34	469	461	11 677	13 583
1997/1998	33	293	249	6 719	7 759

Sumber : Kanwil Departemen Agama Propinsi Sumatera Selatan

Source : *Representative Office of The Department Religion Affairs of Sumatera Selatan Province*

Lanjutan Tabel/ *Continued Table* : 4.1.16.

Kabupaten/ Kota <i>Regency/City</i>	Swasta/ <i>Private</i>				
	Sekolah/ <i>Schools</i>	Guru/ <i>Teachers</i>		Murid/ <i>Students</i>	
		Laki- laki/ <i>Male</i>	Perem- puan/ <i>Female</i>	Laki- laki/ <i>Male</i>	Perem- puan/ <i>Female</i>
(1)	(7)	(8)	(9)	(10)	(11)
01. Ogan Komering Ulu	60	432	466	10 423	11 119
02. Ogan Komering Ilir	76	547	681	4 295	4 248
03. Muara Enim	27	112	122	935	933
04. L a h a t	15	68	77	580	562
05. Musi Rawas	34	152	155	1 061	1 157
06. Musi Banyuasin	61	320	333	2 618	2 668
07. Banyuasin	-	-	-	-	-
08. Palembang	26	320	172	817	902
09. Prabumulih	-	-	-	-	-
10. Pagar Alam	-	-	-	-	-
11. Lubuk Linggau	-	-	-	-	-
Jumlah/ <i>Total</i>					
2001/2002	299	1 786	2 006	20 729	21 589
2000/2001	205	1 862	2 549	14 318	19 934
1998/1999	330	2 184	2 652	16 994	19 949
1997/1998	249	2 180	2 223	25 069	25 287

Sumber : Kanwil Departemen Agama Propinsi Sumatera Selatan

Source : *Representative Office of The Department Religion Affairs of Sumatera Selatan Province*

Tabel
: 4.1.17.
Table

Jumlah Sekolah, Guru dan Murid Aliyah di Propinsi
Menurut Kabupaten/Kota Sumatera Selatan

*Number of Schools Teachers and Students In Islamic Senior High Schools
by Regency/City Sumatera Selatan Province
2001/2002*

Kabupaten/ Kota <i>Regency/City</i>	Negeri/ <i>State</i>					
	Sekolah/ <i>Schools</i>	Guru/ <i>Teachers</i>		Murid/ <i>Students</i>		
		Laki-laki/ <i>Male</i>	Perem- puan/ <i>Female</i>	Laki-laki/ <i>Male</i>	Perem- puan/ <i>Female</i>	
(1)	(2)	(3)	(4)	(5)	(6)	
01. Ogan Komering Ulu	3	59	50	846	1 238	
02. Ogan Komering Ilir	1	25	22	345	487	
03. Muara Enim	2	35	44	613	898	
04. L a h a t	2	59	60	671	1 162	
05. Musi Rawas	2	45	43	568	870	
06. Musi Banyuasin	2	40	30	409	501	
07. Banyuasin	-	-	-	-	-	
08. Palembang	3	95	100	1 111	1 103	
09. Prabumulih	-	-	-	-	-	
10. Pagar Alam	-	-	-	-	-	
11.Lubuk Linggau	-	-	-	-	-	
	2001/2002	15	358	349	4 563	6 259
	2000/2001	15	290	319	3 967	6 584
Jumlah/ <i>Total</i>	1999/2000	18	265	324	4 446	6 807
	1998/1999	18	316	324	3 857	6 045
	1997/1998	18	329	143	3 433	5 653

Sumber : Kanwil Departemen Agama Propinsi Sumatera Selatan

Source : *Representative Office of The Department Religion Affairs of Sumatera Selatan Province*

Lanjutan Tabel/ *Continued Table* : 4.1.17.

Kabupaten/ Kota <i>Regency/City</i>	Swasta/ <i>Private</i>					
	Sekolah/ <i>Schools</i>	Guru/ <i>Teachers</i>		Murid/ <i>Students</i>		
		Laki- laki/ <i>Male</i>	Perem- puan/ <i>Female</i>	Laki- laki/ <i>Male</i>	Perem- puan/ <i>Female</i>	
(1)	(7)	(8)	(9)	(10)	(11)	
01. Ogan Komering Ulu	20	200	144	1 158	1 165	
02. Ogan Komering Ilir	24	244	180	1 657	1 575	
03. Muara Enim	7	52	39	304	346	
04. L a h a t	6	61	60	264	284	
05. Musi Rawas	9	72	74	313	386	
06. Musi Banyuasin	20	165	140	779	899	
07. Banyuasin	-	-	-	-	-	
08. Palembang	12	85	93	779	444	
09. Prabumulih	-	-	-	-	-	
10. Pagar Alam	-	-	-	-	-	
11. Lubuk Linggau	-	-	-	-	-	
	2001/2002	98	879	730	4 865	5 099
	2000/2001	103	966	967	4 481	5 224
Jumlah/ <i>Total</i>	1999/2000	98	806	353	2 653	3 036
	1998/1999	103	817	250	2 762	3 138
	1997/1998	103	817	246	2 137	1 958

Sumber : Kanwil Departemen Agama Propinsi Sumatera Selatan

Source : *Representative Office of The Department Religion Affairs of Sumatera Selatan Province*

Tabel
: 4.1.18.
Table

Rasio Murid Terhadap Guru Menurut Tingkat Pendidikan
di Propinsi Sumatera Selatan

*Students Teacher Ratio by Level of Education
in Sumatera Selatan Province
2000/2001-2002/2003*

Tingkat Pendidikan	2000/2001	2001/2002	2002/2003
(1)	(2)	(3)	(4)
01. Taman Kanak-Kanak/ <i>Kindergarten</i>	15,20	23,65	23,59
02. Sekolah Dasar/ <i>Primary School</i>	21,99	21,73	21,96
03. Sekolah Lanjutan Tingkat Pertama/ <i>Junior High School</i>	15,38	16,26	20,85
04. Sekolah Lanjutan Tingkat Atas/ <i>Senior High School</i>	13,82	14,55	17,27
05. Perguruan Tinggi/ <i>University</i>	12,44	36,48	25,22

Sumber : Badan Pusat Statistik Propinsi Sumatera selatan
Source : *BPS-Statistics of Sumatera Selatan Province*

Tabel Jumlah Mahasiswa IAIN Raden Fatah Palembang Menurut Fakultas
: 4.1.19.
Table *Number of Students of National Islamic Institute Raden Fatah Palembang by Faculty 2000 - 2002*

Fakultas/ <i>Faculty</i>	2000	2001	2002
(1)	(2)	(3)	(4)
01. Tarbiyah Palembang	1 958	1 842	1 764
02. Syari'ah Palembang	865	845	861
03. Ushuluddin Palembang	490	457	430
04. Adab Palembang	315	326	293
05. Dakwah Palembang	504	558	552
06. Program Paccsarjana	26	48	4
Jumlah/ <i>Total</i>	4 132	4 028	3 944

Sumber : IAIN Raden Fatah Palembang
Source : IAIN Raden Fatah Palembang

Tabel
: 4.1.20.
Table

Jumlah Lulusan Mahasiswa IAIN Raden Fatah Palembang
(Sarjana Lengkap) Menurut Fakultas

*Number of Graduated Students of National Islamic Institute Raden Fatah
Palembang by Faculty
2000 – 2002*

Fakultas/ Faculty	2000	2001	2002
(1)	(2)	(3)	(4)
01. Tarbiyah Palembang	364	239	138
02. Syari'ah Palembang	329	158	64
03. Ushuluddin Palembang	209	69	27
04. Diploma II	253	196	576
05. Adab	47	24	24
06. Dakwah	-	75	47
Jumlah/ Total	1 202	761	876

Sumber : IAIN Raden Fatah Palembang
Source : IAIN Raden Fatah Palembang

Tabel : 4.1.21. Jumlah Tenaga Pengajar dan Staf Administrasi pada IAIN Raden Fatah Palembang

Table

Number of Lecturers and Administrative Staff at National Islamic Institute Raden Fatah Palembang 1995 - 2002

Tahun/ Year	Tenaga Pengajar/ <i>Lecturers</i>		Administrasi/ <i>Adminis- trative Staff</i>
	Tetap/ <i>Full Time</i>	Luar Biasa/ <i>Part Time</i>	
(1)	(2)	(3)	(4)
1995	210	393	262
1996	213	334	255
1997	143	252	198
1998	195	252	180
1999	135	253	185
2000	165	88	185
2001	204	326	184
2002	219	326	172

Sumber : IAIN Raden Fatah Palembang
Source : IAIN Raden Fatah Palembang

Tabel : 4.1.22. Jumlah Gugus Depan dan Anggota Pramuka Menurut Jenis Kelamin dan Kabupaten/Kota di Propinsi Sumatera Selatan
Table

*Number of Boyscout Troops by Sex and Regency/City
in Sumatera Selatan Province
2002/2003*

Kabupaten/ Kota <i>Regency/City</i>	Gugus Depan/ <i>Troops</i>	Pramuka/ <i>Boyscouts</i>		Jumlah/ <i>Total</i>
		Laki-laki/ <i>Male</i>	Perempuan/ <i>Female</i>	
(1)	(2)	(3)	(4)	(5)
01. Ogan Komering Ulu	3 245	21 325	21 534	42 659
02. Ogan Komering Ilir	3 342	36 758	26 754	63 512
03. Muara Enim	2 323	25 676	32 678	58 354
04. L a h a t	3 434	15 453	43 522	58 975
05. Musi Rawas	1 564	23 641	35 231	58 875
06. Musi Banyuasin	3 897	28 796	24 678	53 474
07. Banyuasin	-	-	-	-
08. Palembang	3 456	26 784	42 378	69 162
09. Prabumulih	-	-	-	-
10. Pagar Alam	-	-	-	-
11. Lubuk Linggau	-	-	-	-
	2002/2003	21 261	178 433	226 775
	2001/2002	11 172	361 098	386 166
Jumlah/ <i>Total</i>	2000/2001	10 806	396 660	416 992
	1999/2000	10 545	387 877	369 388
	1998/1999	10 633	487 403	463 296

Sumber : Kwatir Daerah Gerakan Pramuka Propinsi Sumatera Selatan

Source : *The Provincial Head Quarter of Boyscout in Sumatera Selatan*

Tabel
—: 4.1.23.
Table

Jumlah Anggota Gerakan Pramuka Menurut Jenis Kelamin
di Sumatera Selatan

*Number of Boyscout Troops by Sex and Level in Sumatera Selatan
2002/2003*

Tingkat Keanggotaan	Laki-laki/ <i>Male</i>	Perempuan/ <i>Female</i>	Jumlah/ <i>Total</i>	
(1)	(2)	(3)	(4)	
01. Anak Didik/ <i>Student</i>				
1.1.Siaga/ <i>Cubs</i>	234 563	87 965	322 528	
1.2.Penggalang/ <i>Scouth</i>	368 987	29 657	398 644	
1.3. Penegak/ <i>Rovers</i>	185 278	19 567	204 845	
1.4.Pandega/ <i>Rangers</i>	126 875	14 345	141 220	
02. Pembina/ <i>Rangers</i>	959 967	442 765	1 402 732	
03. Pelatih Dasar/ <i>Basic-Trainer</i>	55 429	32 378	87 807	
04. Pelatih Lanj/ <i>Advance-Trainer</i>	96 879	687	97 566	
05. Andalan / <i>Reliante</i>	297	13	310	
06. Pembina Propesional/ <i>Professional Callege</i>	33	11	44	
07. Majelis Pembimbing/ <i>Leandera Callege</i>	363	-	363	
08. Karyawan/ <i>Employee</i>	100	25	125	
	2002/2002	2 028 771	627 413	2 656 184
	2001/2002	372 746	373 168	745 914
Jumlah/ <i>Total</i>	2000/2001	429 478	433 852	863 173
	1999/2000	408 562	380 468	789 032
	1998/1999	487 403	463 296	950 699

Sumber : Kwatir Daerah Gerakan Pramuka Propinsi Sumatera Selatan

Source : *The Provincial Head Quarter of Boyscout in Sumatera Selatan*

Tabel
—: 4.2.1.
Table

Jumlah Rumah Sakit Pemerintah, Swasta dan Khusus Menurut
Kapasitas Tempat Tidur di Propinsi Sumatera Selatan

*Number of Government Hospitals, Private and Special, Bed
Capacities in Sumatera Selatan Province
2002*

Kabupaten/ Kota <i>Regency/City</i>	Pemerintah/ <i>Government</i>		Swasta/ <i>Private</i>		Khusus/ <i>Special</i>		Jumlah/ <i>Total</i>		
	RSU/ <i>Gene- ral Hos- pital</i>	Tem pat Ti- dur/ <i>Beds</i>	RSU/ <i>Gene- ral Hos- pital</i>	Tem pat Ti- dur/ <i>Beds</i>	RSU/ <i>Gene- ral Hos- pital</i>	Tem pat Ti- dur/ <i>Beds</i>	RSU/ <i>Gene- ral Hos- pital</i>	Tem- pat Ti- dur/ <i>Beds</i>	
(1)	(2)	(3)	(4)	(5)	(6)	(7)	(8)	(9)	
01. O.Kom. Ulu	1	113	2	105	-	-	3	218	
02. O. Ko. Ilir	1	75	-	-	-	-	1	75	
03. Muara Enim	2	167	3	166	-	-	5	333	
04. L a h a t	1	100	1	26	-	-	2	126	
05. Musi Rawas	1	97	1	30	-	-	2	127	
06. MUBA	1	60	-	-	1	450	2	510	
07. Banyuasin	-	-	-	-	-	-	-	-	
08. Palembang	1	50	11	99	2	1 026	14	2 078	
09. Prabumulih	-	-	-	-	-	-	-	-	
10. Pagar Alam	-	-	-	-	-	-	-	-	
11.Lubuk Linggau	-	-	-	-	-	-	-	-	
	2002	8	662	18	1 326	3	1 479	29	3 467
	2001	16	787	10	739	2	25	28	1 548
Jumlah	2000	12	1 697	18	1461	3	750	33	3 908
	1999	21	2 329	11	995	3	700	35	4 024
	1998	21	2 277	11	995	3	700	35	3 972

Sumber : Dinas Kesehatan Propinsi Sumatera Selatan

Source : Public Health Service of Sumatera Selatan Province

* Catatan : Untuk Tahun 2001, BUMN Dan ABRI Masuk Ke Swasta

Tabel
: 4.2.2.
Table

Jumlah Dokter, Bidan , Perawat dan Tenaga Kesehatan Lainnya
di Propinsi Sumatera Selatan

*Number of Doctors, Midwives, Nurses and Other Medical
Personel in Sumatera Selatan Province
2002*

Kabupaten/ Kota Regency/City	Dokter/ Doctors			Perawat/Nurse		Bidan*) Midwi- Ves	
	Umum/ Gene- Ral	Ahli/ Specia list	Gigi/ Dentists	Umum/ Gene- ral	Gigi/ Dentists		
(1)	(2)	(3)	(4)	(5)	(6)	(7)	
01. Ogan Komering Ulu	37	11	15	244	22	464	
02. Ogan Komering Ilir	42	5	14	162	28	396	
03. Muara Enim	16	14	10	97	24	267	
04. L a h a t	24	6	4	100	16	248	
05. Musi Rawas	32	11	6	240	12	210	
06. Musi Banyuasin	47	4	14	228	23	182	
07. Banyuasin	-	-	-	-	-	-	
08. Palembang	67	13	35	203	64	177	
09. Prabumulih	-	-	-	-	-	-	
10. Pagar Alam	-	-	-	-	-	-	
11. Lubuk Linggau	-	-	-	-	-	-	
12.. Dinas Kesehatan Prop.	15	-	3	3	4	6	
	2002	280	64	101	1 277	193	1 950
	2001	15	1	2	29	4	938
Jumlah/ Total	2000	468	51	108	1 520	217	2 931
	1999	572	76	138	1 769	271	3 247
	1998	544	62	131	1 697	265	3 247

Sumber : Dinas Kesehatan Propinsi Sumatera Selatan

Source : Public Health Service of Sumatera Selatan Province

*) Jumlah Bidan seluruh + bidan desa

*) Laporan Tahun 2001 Belum Tersedia

Lanjutan Tabel/*Continued Table* : 4.2.2.

Kabupaten/ Kota <i>Regency/City</i>	Tenaga Kesehatan/ <i>Medical Personnels</i>			Apoteker/ <i>Apothe- cary</i>	Sarjana Kesehatan Lainya	Sarjana Non Medis	
	Perawa- Tan	Non Perawatan	NM				
(1)	(8)	(9)	(10)	(11)	(12)	(13)	
01. Ogan Komering Ulu	498	157	280	3	10	4	
02. Ogan Komering Ilir	657	88	135	1	9	135	
03. Muara Enim	632	152	10	4	7	9	
04. L a h a t	221	72	124	1	1	6	
05. Musi Rawas	243	61	114	2	1	11	
06. Musi Banyuasin	167	158	280	1	6	6	
07. Banyuasin	-	-	-	-	-	-	
08. Palembang	69	253	225	3	2	26	
09. Prabumulih	-	-	-	-	-	-	
10. Pagar Alam	-	-	-	-	-	-	
11. Lubuk Linggau	-	-	-	-	-	-	
12. Dinas Kes. Prop	21	26	237	7	16	94	
	2002	2 508	967	1 405	22	52	291
	2001	29	54	77	7	12	49
Jumlah/ <i>Total</i>	2000	3 877	1 937	1 627	28	50	323
	1999	1 597	2 050	1 877	26	69	89
	1998	1 697	1 090	1 853	25	33	75

Sumber : Dinas Kesehatan Propinsi Sumatera Selatan

Source : *Public Health Service of Sumatera Selatan Province*

Tabel
: 4.2.3.
Table

Jumlah Puskesmas dan Puskesmas Pembantu
di Propinsi Sumatera Selatan
*Number of Public Health Centers dan Public Health
Sub Centers in Sumatera Selatan Province
2002*

Kabupaten/ Kota <i>Regency/City</i>	Puskesmas/ <i>Public Health Centers</i>	Puskesmas Pembantu/ <i>Public Health Sub Centers</i>	Pengunjung Puskesmas/ <i>Visitors</i>
(1)	(2)	(3)	(4)
01. Ogan Komering Ulu	37	126	434 789
02. Ogan Komering Ilir	30	112	202 374
03. Muara Enim	25	136	154 547
04. L a h a t	33	100	124 316
05. Musi Rawas	32	156	130 500
06. Musi Banyuasin	42	200	284 483
07. Banyuasin	-	-	-
08. Palembang	36	62	1 104 102
09. Prabumulih	-	-	-
10. Pagar Alam	-	-	-
11. Lubuk Linggau	-	-	-
	2002	235	892
	2001	227	849
Jumlah/ <i>Total</i>	2000	272	1 012
	1999	272	1 004
	1998	271	995

Sumber : Dinas Kesehatan Propinsi Sumatera Selatan

Source : *Public Health Service of Sumatera Selatan Province*

Tabel
—: 4.2.4.
Table

Jumlah Bayi, Batita Ditimbang Titik Berat Badan, Jumlah Ibu Hamil, Ibu Menyusui dan Data Kesakitan Untuk semua Golongan Umur di Propinsi Sumatera Selatan

Number of Infants, Childs, Pregnants, Breastfeeding of Mothers, and Medical Treatment for all year in Sumatera Selatan Province 2002

Kabupaten/ Kota <i>Regency/City</i>	Bayi/ <i>Infants</i>	Anak Batita/ <i>Child</i>	Ibu Hamil/ <i>Pregnant</i>	Ibu Menyusui <i>/Breastfeeding of Mothers</i>	
(1)	(2)	(3)	(4)	(5)	
01. Ogan Komering Ulu	25 951	68 301	30 310	29 525	
02. Ogan Komering Ilir	22 457	71 349	25 086	24 172	
03. Muara Enim	15 528	43 131	16 824	17 317	
04. L a h a t	13 152	38 976	13 514	16 163	
05. Musi Rawas	10 684	38 178	13 222	10 221	
06. Musi Banyuasin	24 599	85 018	27 399	19 695	
07. Banyuasin	-	-	-	-	
08. Palembang	29 615	85 028	37 510	35 312	
09. Prabumulih	-	-	-	-	
10. Pagar Alam	-	-	-	-	
11.Lubuk Linggau	-	-	-	-	
	2002	141 986	430 070	164 665	152 405
	2001	157 811	446 214	173 978	79 694
	2000	181 817	363 708	203 380	138 655
Jumlah/ Total	1999*)	122 403	240 846	168 494	141 765
	1998	743 801	1 905 116	183 406	276 336
	1997	676 051	1 222 857	105 575	228 981

Sumber : Dinas Kesehatan Propinsi Sumatera Selatan

Source : Public Health Service of Sumatera Selatan Province

Keterangan : *) Tahun 1999 Kolom 2 dan 3 ,Bayi dan Batita (Gizi)
Batita = (Bayi dibawah tiga Tahun) / (0-2 Thn)

Tabel
— : 4.2.5.
Table

Jumlah Posyandu Tenaga Pengelola dan Jumlah Pengunjung Menurut
Kabupaten/Kota di Propinsi Sumatera Selatan

*Number of Integrated of Health Services Personnels and Visitors by
Regency/City in Sumatera Selatan Province
2002*

Kabupaten/ Kota <i>Regency/City</i>	Posyandu/ <i>Integrated of Health Service</i>	Tenaga Pengelola/ <i>Personnels</i>	Jumlah Pengunjung Umur 0-3 Tahun
(1)	(2)	(3)	(4)
01. Ogan Komering Ulu	1 526	3 865	68 391
02. Ogan Komering Ilir	1 102	3 750	71 398
03. Muara Enim	785	2 535	51 047
04. L a h a t	842	3 725	50 998
05. Musi Rawas	563	1 727	85 018
06. Musi Banyuasin	1 026	5 700	85 028
07. Banyuasin	-	-	-
08. Palembang	607	4 520	85 028
09. Prabumulih	-	-	-
10. Pagar Alam	-	-	-
11. Lubuk Linggau	-	-	-
	2002	6 451	26 212
	2001	6 695	-
Jumlah/ Total	2000	7 595	23 890
	1999	7 842	31 295
	1998	7 869	22 721

Sumber : Dinas Kesehatan Propinsi Sumatera Selatan

Source : Public Health Service of Sumatera Selatan Province

Tabel : 4.2.6. Pola Penyakit Rawat Jalan di Puskesmas Semua Golongan Umur di Propinsi Sumatera Selatan
Table

Trend of Diseases for All Age Group in Public Health Centre in Sumatera Selatan Province 2002

Jenis Penyakit/Kind of Discases (1)	OKU (2)	OKI (3)	Ma. Enim (4)	Lahat (5)
01..Infeksi Akut Lain Pada Saluran Pernapasan Bagian Atas	9 587	2 217	2 774	7 323
02. Penyakit Lain Pada Saluran Pernapasan Bagian Atas	14 227	6 407	-	-
03. Diare (Termasuk Tersangka Kolera) semua umur	25 188	22 814	33 153	15 829
04. Penyakit Pd Sistim Otot & Jaringan Pengikat (Peny. Tulang Belulang, Radang Sendi Termasuk Reumatik)	12 908	7 134	-	-
05. Penyakit Kulit Infeksi	11 170	3 080	-	-
06. Penyakit Kulit Alergi	8 005	2 509	-	-
07. Penyakit pada Tekanan darah tinggi	1 0885	3 575	-	-
08. Malaria Tanpa Pemeriksaan Lab. (Malaria Klinis)	19 974	1 718	13 358	6 340
09. Infeksi penyakit usus lain	13 746	2 133	-	-
10. Peny.Pulpa & Jaringan P.	7 253	1 567	-	-
11. Penyakit Lainnya	25 930	6 937	-	-

Sumber : Dinas Kesehatan Propinsi Sumatera Selatan

Source : Public Health Service of Sumatera Selatan Province

Ket. Lap.yang belum masuk Trw 1V sbb : Kab.Muara Enim,MURA dan MUBA

Catatan : -). Dta tidak tersedia

Lanjutan Tabel/*Continued Table* : 4.2.6.

Jenis Penyakit/Kind of Discases	MURA	MUBA	Palembang	Jumlah
(1)	(6)	(7)	(8)	(9)
01. Infeksi Akut Lain Pada Saluran Pernapasan Bagian Atas	10 593	24 946	54 717	90 256
02. Penyakit Lain Pada Saluran Pernapasan Bagian Atas	6 910	7 357	11 942	26 209
03. Diare (Termasuk Tersangka Kolera)	3 180	14 270	1 554	19 004
04. Penyakit Pd Sistim Otot & Jaringan Pengikat (Peny. Tulang Belulang, Radang Sendi Termasuk Reumatik)	3 450	15 562	11 263	30 275
05. Penyakit Kulit Infeksi	2 756	9 132	9 141	21 029
06. Penyakit Kulit Alergi	2 348	9 201	7 980	19 529
07. Penyakit pd tekanan darah tinggi	2 305	9 207	1 557	13 069
08. Malaria Tanpa Pemeriksaan Lab. (Malaria Klinis)	5 966	2 575	332	8 541
09. Infeksi penyakit usus lain	3 055	3 948	5 920	12 923
10. Peny. Pulpa & Jaringan P.	2 152	2 376	7 973	13 501
11. Penyakit Lainnya	4 595	10 939	2 601	18 135

Sumber : Dinas Kesehatan Propinsi Sumatera Selatan

Source : *Public Health Service of Sumatera Selatan Province*

Tabel
— : 4.2.7.
Table

Jumlah Peserta KB Baru Menurut Alat Kontrasepsi dan
Kabupaten/Kota di Propinsi Sumatera Selatan

*Number of Acceptors by Type of Contraceptive and
Regency/City in Sumatera Selatan Province
2002*

Kabupaten/ Kota <i>Regency/City</i>	Macam Alat Kontrasepsi / <i>Kind of Contraceptive</i>					
	IUD	MOP	/MOW	IMPL	STK	PIL
(1)	(2)	(3)	(4)	(5)	(6)	(7)
01. Ogan Komering Ulu	409	17	135	2 859	16 147	15 698
02. Ogan Komering Ilir	75	-	11	2 085	12 298	10 820
03. Muara Enim	179	18	72	2 561	10 608	9 571
04. L a h a t	267	3	102	1 886	12 791	8 367
05. Musi Rawas	206	2	120	1 809	9 958	7 600
06. Musi Banyuasin	86	1	82	2 562	19 644	20 415
07. Banyuasin	-	-	-	-	-	-
08. Palembang	958	1	817	1 666	18 999	15 074
09. Prabumulih	-	-	-	-	-	-
10. Pagar Alam	-	-	-	-	-	-
11. Lubuk Linggau	-	-	-	-	-	-
Jumlah/ <i>Total</i> 2002	2 180	42	1 339	15 428	100 445	87 545

Sumber : BKKBN Propinsi Sumatera Selatan

Source : National Family Planning Coordinating Board of Sumatera Selatan Province

Lanjutan Tabel/*Continued Table* : 4.2.7.

Kabupaten/ Kota <i>Regency/City</i>	Macam Alat Kontrasepsi / <i>Kind of Contraceptive</i>			Realisasi/ <i>Realization</i>	
	KMD (7)	OVA (8)	Jumlah (9)	PPM (10)	% (11)
01. Ogan Komering Ulu	433	8	35 706	32 671	109,29
02. Ogan Komering Ilir	158	-	25 447	25 221	100,90
03. Muara Enim	267	1	23 277	15 704	148,22
04. L a h a t	346	5	23 767	18 392	129,22
05. Musi Rawas	210	1	19 906	16 806	118,45
06. Musi Banyuasin	438	1	43 229	33 152	130,40
07. Banyuasin	-	-	-	-	-
08. Palembang	669	7	38 191	31 664	120,61
09. Prabumulih	-	-	-	-	-
10. Pagar Alam	-	-	-	-	-
11.Lubuk Linggau	-	-	-	-	-
Jumlah/ <i>Total</i> 2002	2 521	23	209 523	173 610	120,69

Sumber : BKKBN Propinsi Sumatera Selatan

Source : National Family Planning Coordinating Board of Sumatera Selatan Province

Tabel
: 4.2.8.
Table

Jumlah Peserta KB Aktif Menurut Alat Kontrasepsi
Kabupaten/Kota di Propinsi Sumatera Selatan
*Number of Acceptors by Contraception Regency/City
in Sumatera Selatan Province
2002*

Kabupaten/ Kota <i>Regency/City</i>	Keluarga Masih PUS (2)	Macam Alat Kontrasepsi / <i>Kind of Contraceptive</i>				
		IUD (3)	MOP (4)	MOW (5)	IMPL (6)	STK (7)
01. Ogan Komering Ulu	199 179	11 358	750	6 661	29 668	44 395
02. Ogan Komering Ilir	179 336	4 309	243	3 227	33 296	49 745
03. Muara Enim	128 417	2 701	1 002	3 162	21 457	38 327
04. L a h a t	127 273	5 017	131	2 635	16 242	42 540
05. Musi Rawas	120 656	5 113	237	4 626	25 543	36 576
06. Musi Banyuasin	206 327	6 320	594	5 979	37 985	55 678
07. Banyuasin	-	-	-	-	-	-
08. Palembang	203 755	14 369	352	12 259	25 050	61 730
09. Prabumulih	-	-	-	-	-	-
10. Pagar Alam	-	-	-	-	-	-
11. Lubuk Linggau	-	-	-	-	-	-
Jumlah/ <i>Total</i> 2002	1 164 943	49 207	3 309	38 549	189 241	328 991

Sumber : BKKBN Propinsi Sumatera Selatan

Source : National Family Planning Coordinating Board of Sumatera Selatan Province

Lanjutan Tabel/*Continued Table* : 4.2.8.

Kabupaten/ Kota <i>Regency/City</i>	Macam Alat Kontrasepsi / <i>Kind of Contraceptive</i>				Realisasi/ <i>Realization</i>	
	PIL	KMD	OVA	Jumlah	PPM	%
(1)	(7)	(8)	(9)	(10)	(11)	(12)
01. Ogan Komering Ulu	44 743	579	6	138 160	146 523	94,29
02. Ogan Komering Ilir	47 233	418	1	138 472	140 047	98,88
03. Muara Enim	33 879	631	7	101 166	108 781	93,02
04. L a h a t	27 497	827	24	94 913	97 636	97,21
05. Musi Rawas	24 695	402	-	97 192	96 803	100,40
06. Musi Banyuasin	39 606	618	-	161 635	146 780	95,93
07. Banyuasin	-	-	-	-	-	-
08. Palembang	46 235	1 620	-	161 635	164 925	98,01
09. Prabumulih	-	-	-	-	-	-
10. Pagar Alam	-	-	-	-	-	-
11.Lubuk Linggau	-	-	-	-	-	-
Jumlah/ <i>Total</i> 2002	263 888	5 095	38	878 318	907 700	96,76

Sumber : BKKBN Propinsi Sumatera Selatan

Source : National Family Planning Coordinating Board of Sumatera Selatan Province

Tabel
: 4.2.9.
Table

Realisasi Pencapaian Akseptor Baru dan Akseptor Aktif
di Propinsi Sumatera Selatan

*Realization of New Acceptors and Active Acceptors
in Sumatera Selatan Province
1993/1994- 2002/2003*

Tahun/ Year	P U S/Eligible Couples	Akseptor Baru/ <i>New Acceptors</i>		
		Target/ <i>Target</i>	Realisasi/ <i>Realization</i>	Persentase Terhadap Target/ <i>Percentage to Target</i>
(1)	(2)	(3)	(4)	(5)
1993/1994	1 184 653	178 100	228 254	128,16
1994/1995	1 196 037	232 817	284 820	122,34
1995/1996	1 225 476	258 243	362 408	140,34
1996/1997	1 295 311	270 237	301 907	111,72
1997/1998	1 348 702	339 700	393 654	115,88
1998/1999	1 381 805	251 500	333 304	132,53
1999/2000	1 447 001	213 900	289 227	135 22
2000	1 345 152	130 900	172 375	131,68
2001	1 183 793	158 160	205 896	130,18
2002	1 164 943	173 610	209 523	120,69

Sumber : BKKBN Propinsi Sumatera Selatan

Source : National Family Planning Coordinating Board of Sumatera Selatan Province

Tabel
— : 4.2.10. Jumlah Kecamatan PPKBD, PPLKB, PKB/PLKB dan Klinik KB
Menurut Kabupaten/Kota di Propinsi Sumatera Selatan
Table

*Number of Districts, PPKBD, PPLKB and PKB/PLKB and
Family Planning Clinics by Regency/City in Sumatera Selatan Province
2002*

Kabupaten/ Kota <i>Regency/City</i>	Kecamatan/ <i>Districts</i>	PPKBD	PPLKB	PKB/ PLKB	Klinik KB/ <i>Family Planning Clinics</i>	
(1)	(2)	(3)	(4)	(5)	(6)	
01. Ogan Komering Ulu	27	507	27	126	60	
02. Ogan Komering Ilir	18	448	18	160	101	
03. Muara Enim	20	304	20	106	82	
04. L a h a t	20	627	20	139	88	
05. Musi Rawas	19	299	19	98	74	
06. Musi Banyuasin	20	441	20	226	118	
07. Banyuasin	-	-	-	-	-	
08. Palembang	14	120	14	103	170	
09. Prabumulih	-	-	-	-	-	
10. Pagar Alam	-	-	-	-	-	
11. Lubuk Linggau	-	-	-	-	-	
	2002	138	2 746	138	958	693
	2001	125	2 781	135	970	616
Jumlah/ Total	2000	160	3 047	160	1 137	747
	1999	160	3 045	160	1 149	742
	1998	160	2 956	164	1 099	693

Sumber : BKKBN Propinsi Sumatera Selatan

Source : National Family Planning Coordinating Board of Sumatera Selatan Province

Tabel
—: 4.2.11
Table

Banyaknya Keluarga Pra Sejahtera dan Sejahtera Menurut
Kabupaten/Kota di Propinsi Sumatera Selatan

*Number of Preprosperous and Prosperous Family by Regency/
City in Sumatera Selatan Province
2002*

Kabupaten/ Kota <i>Regency/City</i>	Pra Sejahtera	Sejahtera I	Sejahtera 2	Sejahtera 3	Sejahtera 3 plus	
(1)	(2)	(3)	(4)	(5)	(6)	
01. Ogan Komering Ulu	75 762	69 921	58 084	30 643	3 671	
02. Ogan Komering Ilir	64 558	85 054	53 163	18 965	1 954	
03. Muara Enim	19 719	43 235	56 580	35 588	542	
04. L a h a t	25 489	39 530	54 482	24 021	2 957	
05. Musi Rawas	138 131	46 501	31 070	16 643	5 472	
06. Musi Banyuasin	77 104	82 309	58 167	16 430	3 140	
07. Banyuasin						
08. Palembang	27 451	82 933	95 217	39 669	4 279	
09. Prabumulih	-	-	-	-	-	
10. Pagar Alam	-	-	-	-	-	
11. Lubuk Linggau	-	-	-	-	-	
	2002	428 212	449 483	406 763	181 959	22 015
	2001	-	-	-	-	-
	2000	320 053	461 753	567 055	244 213	30 841
Jumlah/ Total	1999	322 545	411 472	557 689	235 963	37 610
	1998	165 446	372 912	629 740	289 497	44 221

Sumber : BKKBN Propinsi Sumatera Selatan

Source : National Family Planning Coordinating Board of Sumatera Selatan Province

Catatan/ Not: Prasejahtera/Preprosperous
Sejahtera/ Prosperous

Tabel
: 4.2.12. Rasio Dokter dan Tempat Tidur yang Tersedia Terhadap Penduduk
di Rumah Sakit Menurut Kabupaten/Kota di Propinsi Sumatera
Table

*Ratio of Physicians and Bed of Hospital to Population by Regency/
City in Sumatera Selatan Province
2002*

Kabupaten/ Kota <i>Regency/City</i>	Rasio Dokter Per 10 000 Penduduk/ <i>Ratio of Physicians to Population</i>	Rasio Tempat Tidur Yang Ter- sedia Per 10 000 Penduduk/ <i>Ratio Bed of Hospital to Population</i>
(1)	(2)	(3)
01. Ogan Komering Ulu	1,90	1,83
02. Ogan Komering Ilir	1,63	0,74
03. Muara Enim	1,85	4,50
04. L a h a t	2,00	1,85
05. Musi Rawas	1,36	1,91
06. Musi Banyuasin	2,01	3,89
07. Banyuasin	-	-
08. Palembang	1,31	13,80
09. Prabumulih	-	-
10. Pagar Alam	-	-
11.Lubuk Linggau	-	-
	2002	
	2001	2,21
Jumlah/ <i>Total</i>	2000	5,04
	1999	5,06
	1998	5,11

Sumber : Badan Pusat Statistik Propinsi Sumatera Selatan
Source : BPS-Statistics of Sumatera Selatan Province

Tabel : 4.3.1. Jumlah Perkara Tindak Pidana Umum Yang Diterima dan Diselesaikan
Kejaksaan Menurut Kabupaten/Kota di Sumatera Selatan

Table

*Number of Reported and Cleared Criminal Cases in The Region of Council
For Prosecutive by Regency/City in Sumatera Selatan
2002*

Kabupaten/ Kota <i>Regency/City</i>	Sisa Tahun Lalu/ <i>Rest of Last Year</i>	Banyaknya Laporan/ <i>Reported</i>	Diselesaikan/ <i>Cleared</i>
(1)	(2)	(3)	(4)
01. Ogan Komering Ulu	-	204	204
02. Ogan Komering Ilir	-	378	378
03. Muara Enim	6	373	375
04. L a h a t	62	257	233
05. Musi Rawas	-	419	419
06. Musi Banyuasin	-	295	295
07. Banyuasin	-	-	-
08. Palembang	354	1 286	1 271
09. Prabumulih	-	-	-
10. Pagar Alam	-	-	-
11.Lubuk Linggau	-	-	-
	2002	422	3 176
	2001	10 547	2 251
	2000	54	3 725
Jumlah/Total	1999	3 616	3 728
	1998	154	3 830

Sumber : Kejaksaan Tinggi Sumatera Selatan

Source : High Court of Sumatera Selatan

Tabel
: 4.3.2.
Table

Jumlah Tindak Kejahatan Pada Kejaksaan Tinggi Menurut Jenisnya
di Propinsi Sumatera Selatan

*Number of Crime by Type in Sumatera Selatan Province
2002*

Kabupaten/ Kota <i>Regency/City</i>	Jenis Kejahatan/ <i>Type of Crime</i>				
	Ketertiban Umum/ <i>Public Disorder</i>	Pencurian/ Perampokan/ <i>Type of Robbery</i>	Penganiayaan/ <i>Oppression</i>	Pembunuhan <i>/ Murder</i>	
(1)	(2)	(3)	(4)	(5)	
01. Ogan Komering Ulu	4	97	31	4	
02. Ogan Komering Ilir	49	164	47	20	
03. Muara Enim	37	162	35	24	
04. L a h a t	20	141	29	8	
05. Musi Rawas	18	195	41	20	
06. Musi Banyuasin	15	153	38	10	
07. Banyuasin	-	-	-	-	
08. Palembang	159	615	136	28	
09. Prabumulih	-	-	-	-	
10. Pagar Alam	-	-	-	-	
11. Lubuk Linggau	-	-	-	-	
	2002	296	1 527	357	114
	2001	242	1 603	420	123
Jumlah/ <i>Total</i>	2000	200	1 552	331	129
	1999	403	441	379	137
	1998	192	1 784	477	116

Sumber : Kejaksaan Tinggi Sumatera Selatan
Source : High Court of Sumatera Selatan

Lanjutan Tabel/ *Continued Table* : 4.3.2.

Kabupaten/ Kota <i>Regency/City</i>	Jenis Kejahatan/ <i>Type of Crime</i>			
	Penipuan/ <i>Trickery</i>	Kesusilaan/ <i>Decency</i>	Pelanggaran/ <i>Violation</i>	
(1)	(6)	(7)	(9)	
01. Ogan Komering Ulu	15	7	1 745	
02. Ogan Komering Ilir	1	11	7 056	
03. Muara Enim	10	24	2 450	
04. L a h a t	14	16	822	
05. Musi Rawas	13	21	395	
06. Musi Banyuasin	5	8	1 704	
07. Banyuasin	-	-	-	
08. Palembang	98	27	6 429	
09. Prabumulih	-	-	-	
10. Pagar Alam	-	-	-	
11.Lubuk Linggau	-	-	-	
	2002	156	112	20 601
	2001	209	111	19 552
<i>Jumlah/Total</i>	2000	70	118	20 183
	1999	114	43	27 698
	1998	248	97	21 511

Sumber : Kejaksaan Tinggi Sumatera Selatan
Source : High Court of Sumatera Selatan

Tabel : 4.3.3. Jumlah Tindak Kejahatan (Subversi, Korupsi, Penyelundupan dan Pelanggaran Wilayah) di Propinsi Sumatera Selatan

Table

*Number of Crime (Subversive, Corruption, Smuggling and Teritorial Violation) in Sumatera Selatan Province
2002*

Kabupaten/ Kota <i>Regency/City</i>	Jenis Kejahatan/ <i>Type of Crime</i>		
	Korupsi/ <i>Corruption</i>	Pelanggaran Wilayah Perairan/ <i>Territorial Violation</i>	
(1)	(3)	(5)	
01. Ogan Komering Ulu	1	-	
02. Ogan Komering Ilir	-	-	
03. Muara Enim	8	-	
04. Lahat	5	-	
05. Musi Rawas	1	-	
06. Musi Banyuasin	-	-	
07. Banyuasin	-	-	
08. Palembang	3	2	
09. Prabumulih	-	-	
10. Pagar Alam	-	-	
11. Lubuk Linggau	-	-	
	2002	18	2
	2001	35	7
Jumlah/Total	2000	20	-
	1999	53	6

Sumber : Kejaksaan Tinggi Sumatera Selatan

Source : High Court of Sumatera Selatan

Tabel : 4.3.4. Jumlah Perkara Perdata dan Pidana Yang Masuk dan Telah Diputuskan
Pengadilan Daerah di Propinsi Sumatera Selatan

Table

*Number of Civil and Criminal Cases Reported and Cleared by Region
of State Court in Sumatera Selatan Province
2002*

Pengadilan Negeri (1)	Pidana/Crime			
	Biasa		Lalu Lintas	
	Masuk (2)	Putus (3)	Masuk (4)	Putus (5)
01. Ogan Komering Ulu	456	412	5 031	5 031
02. Ogan Komering Ilir	372	369	8 933	8 933
03. Muara Enim	367	377	5 734	5 734
04. L a h a t	345	352	3 011	3 011
05. Musi Rawas	374	362	2 176	2 176
06. Musi Banyuasin	504	487	6 107	6 107
07. Banyuasin	-	-	-	-
08. Palembang	1 602	1 637	9 713	9 713
09. Prabumulih	-	-	-	-
10. Pagar Alam	-	-	-	-
11.. Lubuk Linggau	-	-	-	-
Jumlah/Total	4 020	3 996	40 705	40 705

Sumber : Panitera Pengadilan Tinggi Propinsi Sumatera Selatan

Source : Court of Justice of Sumatera Selatan Province

Lanjutan Tabel/ *Continued Table* : 4.3.4.

Pengadilan Negeri	Perdata/Civil			
	Gugatan		Permohonan	
	Masuk	Putus	Masuk	Putus
(1)	(2)	(3)	(4)	(5)
01. Ogan Komering Ulu	19	17	11	11
02. Ogan Komering Ilir	16	22	5	5
03. Muara Enim	21	19	31	29
04. L a h a t	14	12	9	9
05. Musi Rawas	9	7	7	7
06. Musi Banyuasin	37	40	3	3
07. Banyuasin	-	-	-	-
08. Palembang	193	231	394	403
09. Prabumulih	-	-	-	-
10. Pagar Alam	-	-	-	-
11.. Lubuk Linggau	-	-	-	-
<i>Jumlah/Total</i>	309	348	460	467

Sumber : Panitia Pengadilan Tinggi Propinsi Sumatera Selatan

Source : *Court of Justice of Sumatera Selatan Province*

Tabel
: 4.3.5.
Table

Jumlah Tahanan di Jajaran Polda Sumatera Selatan Menurut
Dewasa dan Jenis Kelamin

*Number of Prisoners in Regional Police Office by Adult and Sex
For Every Month
2002*

Bulan/ Month	Dewasa/ Adult		Jumlah/ Total	
	Laki-Laki/ Male	Perempuan/ Female		
(1)	(2)	(3)	(4)	
01. Januari/ January	468	5	473	
02. Pebruari/February	389	7	396	
03. Maret/March	453	10	463	
04. April/April	425	8	433	
05. Mei/May	410	2	412	
06. Juni/June	418	4	422	
07. Juli/July	388	4	392	
08. Agustus/August	422	5	427	
09. September/September	413	7	120	
10. Oktober /October	441	4	445	
11. Nopember/November	435	8	443	
12. Desember/December	422	7	429	
	2002	5 084	71	5 155
	2001	6 210	92	6 302
Jumlah/Total	2000	5 202	61	5 263
	1999	4 465	41	4 506
	1998	2 175	57	2 232

Sumber : Kepolisian Daerah Sumatera Selatan
Source : Regional Police Office Sumatera Selatan

Tabel
: 4.3.6.
Table

Jumlah Kecelakaan Lalu Lintas Menurut Kabupaten/Kota
di Propinsi Sumatera Selatan

*Number of Traffic Accident by Regency/City
in Sumatera Selatan Province
2002*

Kabupaten/ Kota <i>Regency/City</i>	Jumlah Kecelakaan/ <i>Total of Accident</i>	Korban/ <i>Victim</i>			Perkiraan Kerugian Materi/ <i>Estimated Material Lost (000 Rp)</i>	
		Mati/ <i>Dead</i>	Luka Berat/ <i>Seriously Injured</i>	Luka Ringan/ <i>Injured</i>		
(1)	(2)	(3)	(4)	(5)	(6)	
01. Ogan Komering Ulu	25	33	15	40	256 000	
02. Ogan Komering Ilir	40	39	20	9	195 800	
03. Muara Enim	36	43	29	70	181 050	
04. L a h a t	18	8	4	9	106 850	
05. Musi Rawas	51	50	17	27	137 600	
06. Musi Banyuasin	31	25	19	43	217 750	
07. Banyuasin	-	-	-	-	-	
08. Palembang	61	48	37	11	323 320	
09. Prabumulih	-	-	-	-	-	
10. Pagar Alam	-	-	-	-	-	
11. Lubuk Linggau	-	-	-	-	-	
	2002	262	246	141	209	1 418 370
	2001	306	286	166	215	1 087 475
Jumlah/ <i>Total</i>	2000	442	374	266	300	842 600
	1999	583	433	342	416	1 826 905
	1998	537	471	313	320	1 019 585

Sumber : Polda Sumatera Selatan (Direktorat Lalu Lintas Polri)

Source : Police Office Directorate of Traffic Sumatera Selatan

*) . Termasuk Pangkal Pinang

Tabel
: 4.3.7.
Table
Jumlah Pelanggaran Lalu Lintas Yang Ditilang di Propinsi Sumatera Selatan
Number of Traffic Violations in Sumatera Selatan Province 2002

Kabupaten/ Kota <i>Regency/City</i>	Banyaknya Yang Ditilang / <i>Violators</i>	Denda / <i>Fine</i> (000 Rp)
(1)	(2)	(3)
01. Ogan Komering Ulu	2 388	11 599 700
02. Ogan Komering Ilir	8 298	43 299 000
03. Muara Enim	4 356	11 469 600
04. L a h a t	2 776	27 137 00
05. Musi Rawas	4 326	24 293 100
06. Musi Banyuasin	2 602	9 661 600
07. Banyuasin	-	-
08. Palembang	15 278	14 592 400
09. Prabumulih	-	-
10. Pagar Alam	-	-
11. Lubuk Linggau	-	-
	2002	112 203 300
	2001	126 983
Jumlah/Total	2000	178 798
	1999	191 031
	1998	206 531

Sumber : Polda Sumatera Selatan (Direktorat Lalu Lintas Polri)
Source : *Police Office Directorate of Traffic Sumatera Selatan*
*). Termasuk Pangkal Pinang

Tabel
: 4.3.8. Banyaknya Kendaraan Bermotor Tercatat Menurut Kabupaten/Kota dan Jenis Kendaraan di Propinsi Sumatera Selatan

Table

Number of Vehicles Registered by Regency/City and Kind of Vehicles in Sumatera Selatan Province
2002

Kabupaten/ Kota <i>Regency/City</i>	Mobil Penumpang/ <i>Passenger Cars</i>	Mobil Barang/ <i>Trucks</i>	Mobil Bus/ <i>Buses</i>	Sepeda Motor/ <i>Motor Cycle</i>	
(1)	(2)	(3)	(4)	(5)	
01. Ogan Komering Ulu	155	117	47	1 002	
02. Ogan Komering Ilir	1 001	824	1 576	34 386	
03. Muara Enim	3 530	4 079	396	28 483	
04. L a h a t	10 279	6 919	423	12 471	
05. Musi Rawas	3 524	4 110	375	29 875	
06. Musi Banyuasin	794	1 031	475	15 346	
07. Banyuasin	-	-	-	-	
08. Palembang	55 351	37 716	5 568	171 747	
09. Prabumulih	-	-	-	-	
10. Pagar Alam	-	-	-	-	
11.Lubuk Linggau	-	-	-	-	
	2002	74 634	54 796	8 860	293 308
	2001	67 142	55 267	9 074	267 401
Jumlah/Total	2000	64 478	62 889	13 148	359 943
	1999	61 974	58 626	12 066	339 678
	1998	60 258	28 766	37 788	308 620

Sumber : Polda Sumatera Selatan (Direktorat Lalu Lintas Polri)

Source : Police Office Directorate of Traffic Sumatera Selatan

*) Termasuk Pangkal Pinang

Tabel
— : 4.3.9.
Table

Banyaknya Peristiwa Kejahatan dan Pelanggaran Yang Dilaporkan dan Diselesaikan Menurut Jenisnya

*Number of Crimes and Offences Reported and Resolved by Type
2000 – 2002*

Jenis Kejahatan/Pelanggaran/Crimes Offence	Dilaporkan/Reported		
	2000	2001	2002
(1)	(2)	(3)	(4)
1. Kejahatan/Crimes			
1. Thdp Ketertiban Umum/ <i>Public Disorder</i>	35	29	21
2. Pembakaran/ <i>To Set Fire</i>	18	-	20
3. Kebakaran/ <i>Fire</i>	43	41	136
4. Mata Uang/ <i>Currency</i>	11	-	-
5. Memalsukan Materai Surat/ <i>Trickery</i>	4	-	-
6. Perkosaan/ <i>Violent</i>	110	121	104
7. Melanggar Kesopanan	29	-	-
8. Perjudian/ <i>Gamblers</i>	391	516	623
9. Penculikan/ <i>Kidnapped</i>	12	16	24
10. Pembunuhan/Murder	152	167	156
11. Penganiayaan Berat/ <i>Serious Oppression</i>	1 639	1 553	1 404
12. Penganiayaan Ringan/ <i>Oppression</i>	314	471	1 211

Sumber : Polda Sumatera Selatan

Source : *Regional Police Office of Sumatera Selatan Province*

Lanjutan Tabel/ *Continued Table* : 4.3.9

Jenis Kejahatan/Pelanggaran/Crimes Offence	Dilaporkan/Reported		
	2000	2001	2002
(1)	(2)	(3)	(4)
13. Pencu. Dengan Pemberatan	2 931	3 141	4 280
14. Pencurian Ringan/ <i>Stealing</i>	364	427	353
15. Pencurian Dengan kekerasan Kekerasan	1 108	1 342	1 276
16. Pemerasan/ <i>Squeezing</i>	90	148	96
17. Penggelapan/ <i>Blackout</i>	287	309	217
18. Penipuan/ <i>Trickery</i>	407	491	430
19. Merusak/ <i>Destroyed</i>	109	116	98
20. Penadahan/ <i>Receptacle</i>	24	48	38
21. Lain – Lain/ <i>Others</i>	3 509	1 653	3 864
II. Pelanggaran/ <i>Violation</i>			
1. K U H P	41	74	83
	11 688	10 663	14 434

Sumber : Polda Sumatera Selatan

Source : *Regional Police Office of Sumatera Selatan Province*

Lanjutan Tabel/ *Continued Table* : 4.3.9

Jenis Kejahatan/Pelanggaran/Crimes Offence	Diselesaikan/ <i>Resolved</i>		
	2000	2001	2002
(1)	(2)	(3)	(4)
1. Kejahatan/Crimes			
1. Thdp Ketertiban Umum/ <i>Public Disorder</i>	-	-	-
2. Pembakaran/ <i>To Set Fire</i>	25	23	4
3. Kebakaran/ <i>Fire</i>	7	-	
4. Mata Uang/ <i>Currency</i>	25	18	16
5. Memalsukan Materai Surat/ <i>Trickery</i>	11	-	-
6. Perkosaan/ <i>Violent</i>	2	-	52
7. Melanggar Kesopanan	74	87	-
8. Perjudian/ <i>Gamblers</i>	21	-	389
9. Penculikan/ <i>Kidnapped</i>	322	467	4
10. Pembunuhan/ <i>Murder</i>	4	13	80
11. Penganiayaan Berat/ <i>Serious Oppression</i>	89	102	896
12. Penganiayaan Ringan/ <i>Oppression</i>	896	297	1 312

Sumber : Polda Sumatera Selatan

Source : *Regional Police Office of Sumatera Selatan Province*

Lanjutan Tabel/ *Continued Table* : 4.3.9

Jenis Kejahatan/ Pelanggaran/ <i>Crimes/ Offence</i>	Diselesaikan/ <i>Resolved</i>		
	2000	2001	2002
(1)	(5)	(6)	(7)
13. Pencu. Dengan Pemberatan	1 038	1 643	1 468
14. Pencurian Ringan/ <i>Stealing</i>	222	315	348
15. Pencurian Dengan kekerasan Kekerasan	435	714	488
16. Pemerasan/ <i>Squeezing</i>	79	104	64
17. Penggelapan/ <i>Blackout</i>	154	187	88
18. Penipuan/ <i>Trickery</i>	232	278	397
19. Merusak/ <i>Destroyed</i>	75	87	98
20. Penadahan/ <i>Receptacle</i>	14	38	38
21. Lain – Lain/ <i>Others</i>	2 802	1 470	3 746
II. Pelanggaran/ <i>Violation</i>			
1. K U H P	24	39	79
Jumlah/Total	6 402	6 778	9 567

Sumber : Polda Sumatera Selatan

Source : *Regional Police Office of Sumatera Selatan Province*

Tabel : 4.4.1 Tempat Peribadatan Menurut Agama di Propinsi Sumatera Selatan
 Table : *Number of Worship Facilities by Religion in Sumatera Selatan Province 2002*

Kabupaten/ Kota <i>Regency/ City</i>	Islam/ <i>Moslem</i>			Protestan		
	Mesjid/ <i>Mosque</i>	Mushola/ <i>Musholah</i>	Langgar/ <i>Prayer House</i>	Gereja <i>Churches</i>	Rumah/ <i>House</i>	
(1)	(2)	(3)	(4)	(5)	(6)	
01. Ogan Komering Ulu	1 196	583	930	21	18	
02. Ogan Komering Ilir	974	53	570	5	6	
03. Muara Enim	533	116	303	14	10	
04. L a h a t	874	48	235	11	8	
05. Musi Rawas	622	36	490	9	10	
06. Musi Banyuasin	802	105	889	10	13	
07. Banyuasin	-	-	-	-	-	
08. Palembang	526	74	792	47	7	
09. Prabumulih	-	-	-	-	-	
10. Pagar Alam	-	-	-	-	-	
11. Lubuk Linggau	-	-	-	-	-	
	2002	5 527	1 015	4 209	117	72
	2001	5 862	1 590	4 777	117	72
Jumlah/Total	2000	5 852	1 162	4 745	159	89
	1999	5 838	716	4 697	158	89
	1998	5 592	716	4 697	156	89

Sumber : Kanwil Dept. Agama Propinsi Sumatera Selatan

Source : *Representative Office of Dept. Religion Sumatera Selatan Province*

Lanjutan Tabel/ *Continuerd Table* : 4.4.1.

Kabupaten/ Kota <i>Regency/ City</i>	Katolik/ <i>Catholic</i>		Para Hindu	Vihara
	Gereja/ <i>Churches</i>	Kapel/ <i>Chapel</i>		
(1)	(7)	(8)	(9)	(10)
01. Ogan Komering Ulu	16	58	56	19
02. Ogan Komering Ilir	5	17	27	6
03. Muara Enim	1	4	8	3
04. L a h a t	6	10	3	2
05. Musi Rawas	9	16	11	6
06. Musi Banyuasin	6	11	38	5
07. Banyuasin	-	-	-	-
08. Palembang	8	2	1	25
09. Prabumulih	-	-	-	-
10. Pagar Alam	-	-	-	-
11. Lubuk Linggau	-	-	-	-
Jumlah/ <i>Total</i>	2002	51	118	66
	2001	51	116	66
	2000	88	137	95
	1999	88	137	95
	1998	88	136	95

Sumber : Kanwil Dept. Agama Propinsi Sumatera Selatan

Source : *Representative Office of Dept. Religion Sumatera Selatan Province*

Tabel
: 4.4.2. Jumlah Penduduk Beragama Yang Dianut
Menurut Kabupaten/Kota di Propinsi Sumatera Selatan
Table

*Number of Population by Religion
by Regency/City in Sumatera Selatan Province
2002*

Kabupaten/ Kota <i>Regency/ City</i>	Islam/ <i>Moslem</i>	Katholik/ <i>Catholic</i>	Kristen Lainnya/ <i>Other Christian</i>	
(1)	(2)	(3)	(4)	
01. Ogan Komering Ulu	1 051 205	32 137	24 757	
02. Ogan Komering Ilir	939 488	3 972	9 963	
03. Muara Enim	713 457	1 574	4 604	
04. L a h a t	666 545	4 334	5 315	
05. Musi Rawas	704 386	7 591	9 572	
06. Musi Banyuasin	1 232 367	4 572	6 561	
07. Banyuasin	-	-	-	
08. Palembang	1 223 781	24 991	31 182	
09. Prabumulih	-	-	-	
10. Pagar Alam	-	-	-	
11.Lubuk Linggau	-	-	-	
	2002	6 531 229	79 171	91 954
	2001	4 302 660	79 201	92 184
	2000	6 923 390	98 800	120 859
Jumlah/Total	1999	6 827 811	97 642	98 221
	1998	6 372 473	94 623	102 834

Sumber : Kanwil Dept. Agama Propinsi Sumatera Selatan

Source : *Representative Office of Dept. Religion Sumatera Selatan Province*

Lanjutan Tabel/ *Continued Table* : 4.4.2.

Kabupaten/ Kota <i>Regency/ City</i>	Hindu/ <i>Hinduism</i>	Budha/ <i>Buddhism</i>
(1)	(5)	(6)
01. Ogan Komering Ulu	29 699	36 665
02. Ogan Komering Ilir	16 415	5 747
03. Muara Enim	3 006	15 442
04. L a h a t	632	6 863
05. Musi Rawas	1 420	12 133
06. Musi Banyuasin	15 019	5 725
07. Banyuasin	-	-
08. Palembang	1 381	36 815
09. Prabumulih	-	-
10. Pagar Alam	-	-
11.Lubuk Linggau	-	-
	2002	119 391
	2001	118 533
Jumlah/ <i>Total</i>	2000	210 801
	1999	210 752
	1998	76 299

Sumber : Kanwil Dept. Agama Propinsi Sumatera Selatan

Source : *Representative Office of Dept. Religion Sumatera Selatan Province*

Tabel : 4.4.3. Jumlah Pernikahan, Cerai, Talak dan Rujuk di Propinsi Sumatera Selatan
Table : Number of Marriages, Separation, Divorces and Conciliations in Sumatera Selatan Province 2002

Kabupaten/ Kota <i>Regency/ City</i>	Nikah/ <i>Marriages</i>	Cerai Gugat/ <i>Divorces</i>	Cerai Talak/ <i>Conciliations</i>	
(1)	(2)	(3)	(4)	
01. Ogan Komering Ulu	9 441	204	76	
02. Ogan Komering Ilir	5 999	94	55	
03. Muara Enim	4 725	164	77	
04. L a h a t	4 680	116	60	
05. Musi Rawas	5 488	230	117	
06. Musi Banyuasin	1 944	100	28	
07. Banyuasin	-	-	-	
08. Palembang	9 475	344	160	
09. Prabumulih	-	-	-	
10. Pagar Alam	-	-	-	
11. Lubuk Linggau	-	-	-	
Jumlah/ <i>Total</i>	2002	41 752	1 252	573
	2001	49 415	1 288	594
	2000	64 916	1 742	821
	1999	61 573	2 008	948
	1998	61 922	2 008	984

Sumber : Kanwil Dept. Agama Propinsi Sumatera Selatan

Source : *Representative Office of Dept. Religion Sumatera Selatan Province*

Tabel
: 4.4.4.
Table

Jumlah Jemaah Haji Propinsi Sumatera Selatan
yang Diberangkatkan Ketanah Suci

*Number of Pilgrims Departure to Mecca from
Sumatera Selatan Province
1998 - 2002*

Kabupaten/ Kota <i>Regency/ City</i>	1998	1999	2000	2001	2002
(1)	(2)	(3)	(4)	(5)	(6)
01. Ogan Komering Ulu	117	327	348	267	287
02. Ogan Komering Ilir	59	194	214	163	175
03. Muara Enim	75	233	249	278	279
04. L a h a t	148	358	199	144	139
05. Musi Rawas	48	214	237	177	187
06. Musi Banyuasin	40	157	137	87	119
07. Banyuasin	-	-	-	-	-
08. Palembang	475	661	566	320	2 292
09. Prabumulih	-	-	-	-	-
10. Pagar Alam	-	-	-	-	-
11.Lubuk Linggau	-	-	-	-	-
Jumlah/ <i>Total</i>	1 687	4 076	4 229	3 436	2 478

Sumber : Koordinator Urusan Haji Departemen Agama Propinsi Sumatera Selatan
Source : Coordinator of Pilgrims Affairs of Sumatera Selatan Province

Tabel : 4.4.5. Banyaknya Rohaniawan Menurut Kabupaten / Kota
Table : *Numbers of Religious Leader by Regency/City*
2002

Kabupaten/Kota <i>Regency/City</i>	Agama/ <i>Religion</i>		
	Islam/ <i>Islam</i>	Katholik/ <i>Catholic</i>	Hindu/ <i>Hindu</i>
(1)	(2)	(3)	(4)
01. Ogan Komering Ulu	242	18	59
02. Ogan Komering Ilir	199	2	26
03. Muara Enim	205	2	8
04. L a h a t	206	5	3
05. Musi Rawas	214	4	12
06. Musi Banyuasin	208	2	35
07. Banyuasin	-	-	-
08. Palembang	178	35	3
09. Prabumulih	-	-	-
10. Pagar Alam	-	-	-
11.Lubuk Linggau	-	-	-
Jumlah/ <i>Total</i>	1 450	69	146

Sumber : Kanwil Departemen Agama Propinsi Sumatera Selatan

Source : *Regional Office of Religioas Affair Sumatera Selatan Province*

Tabel
: 4.5.1.
Table

Jumlah Panti Asuhan dan Anak yang Diasuh
di Propinsi Sumatera Selatan
*Number of Orphanages and Orphans in Sumatera Selatan Province
2002*

Kabupaten/ Kota <i>Regency/ City</i>	Panti Asuhan/ <i>Orphanages</i>			Jumlah Anak Asuh/ <i>Total Orphans</i>	
	Swasta/ <i>Private</i>	Pemerintah/ <i>State</i>	Jumlah/ <i>Total</i>		
(1)	(2)	(3)	(4)	(5)	
01. Ogan Komering Ulu	2	-	2	125	
02. Ogan Komering Ilir	1	3	4	260	
03. Muara Enim	2	-	2	130	
04. L a h a t	5	-	5	150	
05. Musi Rawas	3	-	3	190	
06. Musi Banyuasin	5	-	5	255	
07. Banyuasin	-	-	-	-	
08. Palembang	43	1	44	1 247	
09. Prabumulih	-	-	-	-	
10. Pagar Alam	-	-	-	-	
11. Lubuk Linggau	-	-	-	-	
Jumlah/ <i>Total</i>	2002	61	4	65	2 357
	2001	60	6	65	2 711
	2000	61	12	73	3 040
	1999	62	14	76	3 651

Sumber : Dinas Kesejahteraan Sosial Propinsi Sumatera Selatan
Source : *Social Welfare Service of Sumatera Selatan Province*

Tabel Jumlah Karang Taruna Menurut Daerah Kabupaten/Kota di Propinsi
: 4.5.2. Sumatera Selatan

Table

*Number of Youth Associations by Regency/City in Sumatera Selatan
1998/1999-2002/2003*

Kabupaten/ Kota <i>Regency/ City</i>	2000/2001	2001/2002	2002/2003
(1)	(4)	(5)	(5)
01. Ogan Komering Ulu	226	491	491
02. Ogan Komering Ilir	392	445	445
03. Muara Enim	100	286	286
04. L a h a t	589	618	618
05. Musi Rawas	269	273	273
06. Musi Banyuasin	380	403	403
07. Banyuasin	-	-	-
08. Palembang	150	103	103
09. Prabumulih	-	-	-
10. Pagar Alam	-	-	-
11. Lubuk Linggau	-	-	-
Jumlah/ <i>Total</i>	2.328	2 619	2 619

Sumber : Dinas Kesejahteraan Sosial Propinsi Sumatera Selatan

Source : *Social Welfare Service of Sumatera Selatan Province*

Tabel Jumlah Penghuni Yayasan Tunanetra Kenten (SLB/A)
: 4.5.3. Palembang Menurut Jenis Kelamin

Table

*Number of Blind Lived in Kenten Institution Palembang by Sex
2001/2002 – 2002/2003*

Bulan/ Month	2001/2002			2002/2003		
	Laki-laki/ Male	Perempuan/ Female	Jumlah/ Total	Laki-laki/ Male	Perempuan/ Female	Jumlah/ Total
(1)	(2)	(3)	(4)	(5)	(6)	(7)
01. April/ April	38	14	52	14	11	25
02. Mei/ May	38	14	52	14	11	25
03. Juni/ June	38	14	52	14	11	25
04. Juli/ July	38	14	52	14	11	25
05. Agustus/August	38	14	52	14	11	25
06. September/ September	38	14	52	14	11	25
07. Oktober/ October	38	14	52	14	11	25
08. Nopember/ November	38	14	52	14	11	25
09. Desember/ December	38	14	52	14	11	25
10. Januari/ January	38	14	52	14	11	25
11. Pebruari/ Pebruary	38	14	52	14	11	25
12. Maret/ March	38	14	52	14	11	25

Sumber : Dinas Kesejahteraan Sosial Propinsi Sumatera Selatan

Source : Social Welfare Service of Sumatera Selatan Province

Tabel
: 4.5.4. Banyaknya Penduduk Yang Mempunyai Masalah Sosial Menurut Kabupaten/Kota di Propinsi Sumatera Selatan
Table

*Number of People Who Have Social Problems
in Sumatera Selatan Province
2002*

Kabupate/Kota <i>Regency/City</i>	Anak Terlantar/ <i>Neglected Child</i>	Anak Nakal/ <i>Naught Child</i>	Tuna Sosial		Pengemis/ <i>Beggars</i>	Gelanda- Ngan/ <i>Loiters</i>	
			Wanita Tuna Susila/ <i>Prostitutions</i>	Waria/ <i>Transves- tism</i>			
(1)	(2)	(3)	(4)	(5)	(6)	(7)	
01. Ogan Komering Ulu	720	115	19	-	285	167	
02. Ogan Komering Ilir	12 000	5 500	253	-	458	197	
03. Muara Enim	8 249	4 430	325	-	39	178	
04. L a h a t	435	2 905	100	-	30	193	
05. Musi Rawas	20 223	709	200	-	295	150	
06. Musi Banyuasin	871	221	939	-	221	150	
07. Banyuasin	-	-	-	-	-	-	
08. Palembang	12 825	1 628	1 640	-	365	450	
09. Prabumulih	-	-	-	-	-	-	
10. Pagar Alam	-	-	-	-	-	-	
11.Lubuk Linggau	-	-	-	-	-	-	
	2002	55 323	5 509	3 476	-	1 963	1 485
	2001	55 323	15 509	3 476	41	1 693	1 485
Jumlah/ <i>Total</i>	2000	60.469	17.752	5.011	641	4.453	2.306
	1999	60.300	17.752	5.011	641	4.015	2.306
	1998	94.152	20.259	7.728	611	4.453	2.306

Sumber : Dinas Kesejahteraan Sosial Propinsi Sumatera Selatan
Source : *Social Welfare Service of Sumatera Selatan Province*

Lanjutan Tabel/ *Continued Table* : 4.5.4.

Kabupate/Kota <i>Regency/City</i>	Korban Penyalah- Gunaan Narkotika/ <i>Narcotic Victims</i>	Penyandang Cacat/ <i>Handicapped</i>				
		Tuna Ru- ngu/ <i>Deaf Dumb</i>	Tuna Netra/ <i>Blind</i>	Tuna Mental/ <i>Mental Illness</i>	Tuna Daksa/ <i>Total Handicapped</i>	
(1)	(8)	(9)	(10)	(11)	(12)	
01. Ogan Komering Ulu	-	224	331	110	2 523	
02. Ogan Komering Ilir	14	290	362	76	3 011	
03. Muara Enim	7	209	247	84	2 000	
04. L a h a t	16	676	424	478	2 500	
05. Musi Rawas	2	269	465	92	2 493	
06. Musi Banyuasin	45	489	685	248	2 973	
07. Banyuasin	-	-	-	-	-	
08. Palembang	63	2 034	5 071	1 397	616	
09. Prabumulih	-	-	-	-	-	
10. Pagar Alam	-	-	-	-	-	
11. Lubuk Linggau	-	-	-	-	-	
	2002	147	4 191	7 585	2 485	16 116
	2001	294	4 181	7 585	2 535	16 116
Jumlah/ <i>Total</i>	2000	370	5.567	9.600	5.277	20.008
	1999	370	5.567	9.600	4.266	20.008
	1998	329	5.575	9.600	5.227	27.210

Sumber : Dinas Kesejahteraan Sosial Propinsi Sumatera Selatan

Source : *Social Welfare Service of Sumatera Selatan Province*

Lanjutan Tabel/ *Continued Table* : 4.5.4.

Kabupate/Kota <i>Regency/City</i>	Bekas Penderita Penyakit Kronis/ <i>FormerChro- nical Disease</i>	Bekas Narapi- dana/ <i>Former Prisoners</i>	Lanjut Usia Terlan- tar/ <i>Decrepit</i>	Wanita Rawan Sosial Ekonomi/ <i>Women of Sensitive Social Economic</i>	Keluarga Fakir Miskin/ <i>The Poor Family (KK)</i>	
(1)	(13)	(14)	(15)	(16)	(17)	
01. Ogan Komering Ulu	9	52	-	1 023	48 537	
02. Ogan Komering Ilir	972	115	1 502	17 402	51 403	
03. Muara Enim	29	226	8 000	12 000	16 206	
04. L a h a t	90	113	541	1 360	17 822	
05. Musi Rawas	14	238	10 523	759	24 913	
06. Musi Banyuasin	455	105	2 000	20 665	68 698	
07. Banyuasin	-	-	-	-	-	
08. Palembang	6 017	447	1 661	2 391	27 805	
09. Prabumulih	-	-	-	-	-	
10. Pagar Alam	-	-	-	-	-	
11.Lubuk Linggau	-	-	-	-	-	
	2002	7 586	1 296	24 227	55 600	255 384
	2001	7 586	1 296	23 427	55 500	255 384
Jumlah/ <i>Total</i>	2000	9 305	2 816	25 416	59 620	325 607
	1999	9 300	2 816	26 216	59 620	325 607
	1998	9 306	2 726	138 291	137 947	689 218

Sumber : Dinas Kesejahteraan Sosial Propinsi Sumatera Selatan

Source : *Social Welfare Service of Sumatera Selatan Province*

Lanjutan Tabel/ *Continued Table* : 4.5.4.

Kabupaten/Kota <i>Regency/City</i>	Keluarga Berumah Tak Layak Huni (KK)/ <i>Family in Improperly Setilement</i>	Korban Bencana Alam dan Musibah Lainnya/ (Jiwa)/ <i>Number of Disaster Victims</i>	Masyarakat Yang Tinggal di Daerah Rawan Benc na/ <i>Societies Live in Disas ter Area(KK)</i>	Anak Balita Terlantar/ <i>Children Neglected</i>	Penderita	
					HIV	AIDS
(1)	(18)	(19)	(20)	(21)	(22)	(23)
01. Ogan Kom. Ulu	3 500	465	3 230	-	-	1
02. Ogan Kom. Ilir	5 716			-	2	-
03. Muara Enim	668			-	8	-
04. L a h a t	1 398			-	1	1
05. Musi Rawas	1 630			-	3	-
06. Musi Banyuasin	11 181			-	1	-
07. Banyuasin	-	-	-	-	43	6
08. Palembang	15 640	3 714	4 420	9	-	-
09. Prabumulih	-	-	-	-	-	-
10. Pagar Alam	-	-	-	-	-	-
11.Lubuk Linggau	-	-	-	-	-	-
	2002	39 733	6 686	13 489	9	58
	2001	39 733	6 687	33 395	9	-
Jumlah/ <i>Total</i>	2000	46 924	9 761	31 249	-	-
	1999	46 924	9 761	31 249	9	-
	1998	73 439	9 761	31 249		

Sumber : Dinas Kesejahteraan Sosial Propinsi Sumatera Selatan
Source : Social Welfare Service of Sumatera Selatan Province

Lanjutan Tabel/ *Continued Table* : 4.5.4.

Kabupate/Kota <i>Regency/City</i>	Masyarakat Terasing/ <i>Isolated Communities</i>	Perintis Kemerde- kaan/ <i>Independence Pioneer</i>	Anak Jalanan/ <i>Loiter Children</i>	Pengungsi	
				KK	Orang
(1)	(24)	(25)	(26)	(27)	(28)
01. Ogan Komering Ulu	-	-	423	210	950
02. Ogan Komering Ilir	148	-	525	13	57
03. Muara Enim	100	-	366	19	70
04. L a h a t	50	-	302	-	-
05. Musi Rawas	265	-	318	-	-
06. Musi Banyuasin	2 973	-	154	-	-
07. Banyuasin	-	-	-	-	-
08. Palembang	-	-	3 040	-	-
09. Prabumulih	-	-	-	-	-
10. Pagar Alam	-	-	-	-	-
11.Lubuk Linggau	-	2	-	-	-
	2002	3 576	2	5 128	1 077
	2001	3 576	-	5 128	-
Jumlah/ <i>Total</i>	2000	2 434	10	4 305	-
	1999	2 435	10	4 305	-
	1998	2 086	10	1 158	-

Sumber : Dinas Kesejahteraan Sosial Propinsi Sumatera Selatan

Source : *Social Welfare Service of Sumatera Selatan Province*

Tabel
—: 4.5.5.
Table

Potensi dan Sumber Kesejahteraan Sosial (PSKS)
di Propinsi Sumatera Selatan

*Sources and Potentials of Social Welfare in
Sumatera Selatan Province
2002*

Kabupaten/Kota <i>Regency/City</i>	Organisasi Sosial/ <i>Social Organization</i>					Organisasi Desa/ Kelurahan/ <i>Village Social Organization</i>	
	Type A	Type B	Type C	Type D	Type E		
(1)	(2)	(3)	(4)	(5)	(6)	(7)	
01. Ogan Komering Ulu	1	1	7	7	-	5	
02. Ogan Komering Ilir	-	1	6	12	-	43	
03. Muara Enim	-	3	2	3	-	3	
04. L a h a t	3	2	3	6	-	7	
05. Musi Rawas	-	-	2	6	-	1	
06. Musi Banyuasin	-	-	10	5	-	32	
07. Banyuasin	-	-	-	-	-	-	
08. Palembang	-	-	-	-	-	32	
09. Prabumulih	-	-	-	-	-	-	
10. Pagar Alam	-	-	-	-	-	-	
11. Lubuk Linggau	-	-	-	-	-	-	
	2002	9	23	67	147	-	123
	2001	7	6	63	119	-	111
Jumlah/ <i>Total</i>	2000	3	9	64	86	4	70
	1999	4	12	77	92	8	155
	1998	4	12	73	91	6	109

Sumber : Dinas Kesejahteraan Sosial Propinsi Sumatera Selatan
Source : *Social Welfare Service of Sumatera Selatan Province*

Lanjutan Tabel/ *Continued Table* : 4.5.5.

Kabupate/Kota <i>Regency/City</i>	Relawan Sosial/PSM/ <i>Social Workers</i>	Karang Taruna/ <i>Youth Association</i>				
		Tumbuh/ <i>Growth</i>	Berkem- bang/ <i>Expansion</i>	Maju/ <i>Developed</i>	Percontohan/ <i>Nominee</i>	
(1)	(8)	(9)	(10)	(11)	(12)	
01. Ogan Komering Ulu	110	210	218	31	2	
02. Ogan Komering Ilir	297	50	336	47	2	
03. Muara Enim	10	4	235	77	20	
04. L a h a t	707	402	201	15	-	
05. Musi Rawas	534	257	114	2	-	
06. Musi Banyuasin	743	368	34	1	-	
07. Banyuasin	-	-	-	-	-	
08. Palembang	119	20	24	7	2	
09. Prabumulih	-	-	-	-	-	
10. Pagar Alam	-	-	-	-	-	
11.Lubuk Linggau	-	-	-	-	-	
	2002	2 520	1 311	1 162	180	26
	2001	2 500	1 371	1 162	180	26
Jumlah/ <i>Total</i>	2000	3 396	1 361	863	88	17
	1999	3 398	1 361	863	88	17
	1998	4 094	1 417	1 203	113	19

Sumber : Dinas Kesejahteraan Sosial Propinsi Sumatera Selatan
Source : Social Welfare Service of Sumatera Selatan Province

Tabel
: 4.5.6.
Table
Jumlah Penghuni SDLB di Propinsi Sumatera Selatan
Number of Inhabitants SDLB in Sumatera Selatan Province
2002

Kabupate/Kota/ <i>Regency/City</i>	Laki-laki/ <i>Male</i>	Perempuan/ <i>Female</i>	Jumlah/ <i>Total</i>
(1)	(2)	(3)	(4)
01. Ogan Komering Ulu	16	9	25
02. Ogan Komering Ilir	6	4	10
03. Muara Enim	11	14	25
04. L a h a t	19	15	34
05. Musi Rawas	5	5	10
06. Musi Banyuasin	16	9	25
07. Banyuasin	-	-	-
08. Palembang	-	-	-
09. Prabumulih	-	-	-
10. Pagar Alam	-	-	-
11. Lubuk Linggau	-	-	-
	2002	56	129
Jumlah/ <i>Total</i>	2001	85	184
	2000	71	174
	1999	94	233

Sumber : Dinas Kesejahteraan Sosial Propinsi Sumatera Selatan
Source : *Social Welfare Service of Sumatera Selatan Province*

Tabel
: 4.5.7.
Table
Jumlah Bencana Alam Menurut Jenis di Propinsi Sumatera Selatan
Number of Natural Disaster by Type in Sumatera Selatan Province
2002

Kabupaten/ Kota <i>Regency/City</i>	Jenis Bencana/ <i>Kind of Disaster</i>					Jumlah Korban/ <i>Number of Victims</i>		
	Ban- jir/ <i>Flo- ods</i>	Keba- karan/ <i>Fire</i>	Angin Puyuh/ <i>Hurri- cane</i>	Tanah Longsor/ <i>Landslides</i>	Rawan Pangan/ <i>Food Shortages</i>	Manusia/ <i>Human</i>		Materi <i>Mat- erial (Jt)</i>
(1)	(2)	(3)	(4)	(5)	(6)	MD/ <i>Death</i>	MDRT/ <i>Injured (KK)</i>	(9)
01.Ogan.Kom. Ulu	-	-	-	-	1	-	3 230	-
02. Ogan.Kom.Iilir	-	2	-	-	1	2	-	10
03. Ma Enim	-	-	1	-	-	-	-	30
04. L a h a t	5	2	-	-	1	18	-	19
05. MURA	1	-	1	-	-	-	-	6
06. MUBA	-	-	-	-	-	-	-	-
07. Banyuasin	-	-	-	-	-	-	-	-
08. Palembang	-	-	-	-	-	49	-	-
09Prabumulih	-	-	-	-	-	-	-	454
10. P Alam	-	-	-	-	-	-	-	-
11.L. Linggau	-	-	-	-	-	-	-	-
2002	6	11	2	-	3	69	3 230	1383
2001	1	5	2	-	-	19	2 451	-
Jumlah 2000	-	4	2	1	1	2	931	468
1999	-	9	2	1	4	-	3 590	7 218
1998	8	111	32	3	18	48	123 731	-

Sumber : Dinas Kesejahteraan Sosial Propinsi Sumatera Selatan
Source : Social Welfare Service of Sumatera Selatan Province
 Keterangan : MD : Meninggal dunia
 MDRT : Menderita

5

PERTANIAN/ AGRICULTURE



- ① **Tanaman Bahan Makanan/
*Food Crops***
- ② **Perkebunan/*Estates Crops***
- ③ **Kehutanan/*Forestry***

Peternakan/*Animal Husbandry*

Perikanan/*Fishery*

Sumatera Selatan bisa dikatakan sebagai daerah pertanian, sebab pertanian memberikan andil besar bagi perekonomian di daerah ini. Hal ini bisa dilihat dari andil sektor pertanian terhadap Produk Domestik Regional Bruto (PDRB), penggunaan luas lahan untuk sektor pertanian dan jumlah penduduk atau tenaga kerja yang bekerja pada sektor pertanian. Berdasarkan data tahun 2002, andil sektor pertanian terhadap PDRB atas dasar harga berlaku Sumatera Selatan dengan migas mencapai 15,84 persen dari total PDRB sebesar 55.545.808 juta rupiah (angka estimasi).

Sumatera Selatan juga mampu menghasilkan produk-produk pertanian yang cukup beragam, sehingga pada pembahasan berikut, sektor pertanian akan dikelompokkan menjadi lima sub sektor antara lain : subsektor Tanaman Bahan Makanan, Perkebunan, Kehutanan, Peternakan, dan subsektor Perikanan.

5.1. Tanaman Bahan Makanan

5.1.1. Padi

Dibandingkan dengan produksi tahun sebelumnya, produktifitas padi sawah dan padi ladang Sumatera Selatan pada tahun 2001 cenderung meningkat. Produktivitas padi sawah dan ladang Sumatera Selatan tahun 2002 mencapai 33,81 kwintal/ha, sementara tahun 2001 hanya 33,67 kwintal/ha.

Secara rinci, pada tahun 2002, penurunan produksi padi ladang mencapai 11,97 persen, sedangkan produksi padi sawah meningkat sekitar 11,06 persen.

Sumatera Selatan might be called as an agricultural area since agricultural gave a high share to the economic here. It could be seen by the contribution of this sector to the Gross Regional Domestic Product (GRDP), the land utilization of agricultural sector and the number of population worked at this sector. Based upon the source dated in 2002, the total GRDP of Sumatera Selatan with oil (at the current price) reached 55,545,808 million rupiahs (estimated figures), while the contribution of agriculture sector to the GRDP was 15.84 percent of the total.

Sumatera Selatan also produced various agriculture products, so the agricultural sector, would be classified in five sub sectors in this book; they were : Food Crops Subsector, Estate Crops, Forestry, Animal Husbandry and Fishery.

5.1. Food Crops

5.1.1. Paddy

Compared to the previous year's production, the productivity of wetland and dry land paddy in Sumatera Selatan Province (exclude Bangka-Belitung) tend to increased. Wetland and paddy's productivity in Sumatera Selatan in 2002 was 33.81 quintal/ha, while in 2001 that was only 33.67 quintal/ha.

For detail, in the year 2002, the decline of dry land paddy's production reached 11.97 percent and the production of wetland paddy decreased by 11.06 percent.

Realisasi produksi padi di daerah ini pada tahun 2002 mencapai 1.877.606 ton gabah kering giling (GKG). Atau meningkat sebesar 8,95 persen dari jumlah 1.723.433 ton GKG yang diperoleh pada tahun 2001. Sekitar 93 persen (1.737.885 ton GKG) jumlah tersebut berupa produksi padi sawah sedangkan sekitar tujuh persen sisanya (sebesar 139.721 ton GKG) berupa produksi padi ladang.

5.1.2. Palawija

Tanaman palawija pada tulisan ini meliputi lima jenis yaitu: komoditas ketela pohon, ubi jalar, kacang tanah, kacang kedelai, dan jagung.

Pada tahun 2002 kelima komoditas tanaman palawija tersebut, hampir seluruhnya mengalami penurunan produksi. Penurunan terbesar terjadi pada tanaman kacang kedelai sebesar 29,02 persen. Sedangkan dua komoditas yang mengalami kenaikan produksi adalah ubi jalar , meningkat sebesar 14,01 persen dan kacang tanah sebesar 0,83 persen. Produksi dari kelima komoditas tersebut untuk tahun 2002 adalah sebagai berikut : ketela pohon sebesar 271.049 ton, ubi jalar 16.878 ton, kacang tanah 6.218 ton, kacang kedelai 3.788 ton dan jagung sebesar 53.436 ton.

Disamping menghitung produksi, dalam buku ini juga menggambarkan produktifitas palawija yaitu dengan melihat rata-rata produksi per hektar tanaman palawija. Pada tahun 2002, secara umum, produktifitas tanaman palawija di Sumatera Selatan menunjukkan peningkatan meski tidak begitu besar.

The realization of paddy's production in 2002 reached value 1,877,606 tons of dry land paddy. It decreased by 8.95 percent from the 2001's production about 1,723,433 tons. About 93 percent (1,737,885 tons) of them, was wet land paddy's production and the rest about seven percent (139,721 tons) was dry land paddy's production.

5.1.2. Secondary Food Crops

In this case, the secondary food crops consisted of five commodities. They were cassava, sweet potatoes, peanuts, soybeans and maize.

In the year 2002, the productions of those five commodities were mostly decreased. The highest decreasing happened in soybeans. It was about 29.02 percent. While the commodity that rose-up was cassava, it increased by 14.01 percent. The production of those five commodities in 2002 valued as followed : cassava was 271,049 tons, sweet potatoes was 16,878 tons, peanuts was 6,218 tons, soybeans was 3,788 tons and maize was 53,436 tons.

Besides presented the production, the book was figured out productivity of secondary food crops by seeing average yield per hectare of the crops. In the year 2002, generally, productivity of secondary food crops in Sumatera Selatan showed an increased though they were not too high.

Ketela pohon naik dari 116 kwintal/ha tahun 2001 menjadi 117 kwintal/ha pada tahun 2002. Produktifitas kacang tanah naik sebesar 0,26 kwintal/ha pada tahun 2002 dibanding tahun 2001, sedangkan kacang kedelai dan jagung naik masing-masing 0,08 dan 0,72 kwintal/ha. Kenaikan produktifitas terbesar terjadi pada komoditas ubi jalar yaitu 5 kwintal/ha.

Cassava productivity increased from 116 quintal/ha in 2001 becoming 117 quintal/ha in 2002. For peanuts, there was an increased about 0.26 quintal/ha in 2002 to the previous year, while soybeans and maize increased, each, 0.08 and 0.72 quintal/ha. The highest rise of productivity was for sweet potatoes; that was 5 quintal/ha.

5.2. Perkebunan

Tiga besar komoditas perkebunan besar yang menghasilkan produksi perkebunan tertinggi adalah komoditas karet, kopi, dan kelapa sawit. Secara ekonomi, tanaman-tanaman tersebut mampu memberikan andil cukup besar terhadap kelangsungan hidup masyarakat, dengan kontribusi cukup tinggi terhadap pertumbuhan ekonomi daerah.

5.2. Estate Crops

The three estate crops commodities that produced the highest production in Sumatera Selatan were rubber, coffee and oil palm. Economically, these commodities gave a high support to the people's life, and gave a high contribution to the economic growth.

Pelaku usaha perkebunan di Sumatera Selatan dikelompokkan menjadi dua kategori, yaitu: (1) perkebunan yang usahanya dilakukan oleh masyarakat sendiri atau dikenal dengan nama perkebunan rakyat, (2) perkebunan yang usahanya dilakukan oleh badan usaha atau badan hukum yang dikenal dengan nama perkebunan besar. Secara rinci pembahasan dari kedua kategori perkebunan tersebut adalah sebagai berikut:

The estate crops in Sumatera Selatan were classified into: (1) an estate which cultivated by the people which usually be called smallholder estate, (2) an estate which was cultivated by a firm which usually be called large scale estate. The explanations of these two categories were below:

5.2.1. Perkebunan Rakyat

Pada tahun 2002 komoditas perkebunan rakyat yang menghasilkan produksi perkebunan tertinggi adalah karet, kopi dan kelapa sawit. Secara rinci produksi masing-masing komoditas sebagai berikut: karet sebesar 429.087,42 ton/tahun,

5.2.1. Smallholder Estate

In the year 2002, the commodities of smallholder estate that produced the highest production in Sumatera Selatan were rubber, coffee and oil palm. The productions of each of those commodities were presented below: rubber was 429,087,42 tons / year,

PERTANIAN AGRICULTURE

kopi sebesar 142.574,74 ton/tahun, dan kelapa sawit 54.557,40 ton/tahun.

*coffee was 142,574,74 tons/ year,
coconut was 54,557,40 tons/ year.*

5.2.2. Perkebunan Besar

Tiga komoditas perkebunan besar yang menghasilkan produksi tertinggi tahun 2002 di Sumatera Selatan adalah kelapa sawit, karet, dan tebu. Jumlah produksi kelapa sawit mencapai 937.884 ton, produksi karet dalam bentuk kadar karet kering (kkk) sebesar 50.846 ton, dan tebu dalam bentuk gula sebesar 54.764 ton. Dibanding produksi tahun sebelumnya, produksi kelapa sawit meningkat sebesar 17,78 persen dan produksi tebu meningkat sebesar 7,49 persen.

5.2.2. Large Scale Estate

In 2002, the three large scale estate' commodities that produced the highest productions in Sumatera Selatan were oil palm, rubber and sugar cane. The production of oil palm was 937,884 tons, rubber's production was 50,846 tons, and sugar cane's production was 54,764 tons. Compared to the previous year's productions, the productions of oil palm increased by 17.78 percent and the production of sugar cane increased by 7.49 percent.

5.3. Kehutanan

Menurut fungsinya, hutan di Propinsi Sumatera Selatan dapat di kelompokkan menjadi : Hutan Suaka Alam, Hutan Produksi , Hutan Produksi Terbatas, Hutan Produksi Konversi, dan Hutan Lindung (pantai dan darat).

5.3. Forestry

According to its function, the forests in Sumatera Selatan were classified in to Reservation forest, Production forest, Limited production forest, Convertible production forest, and Protection forest (beach and land).

Luas hutan seluruhnya di Sumatera Selatan mencapai 4.399.838,46 ha. Hasil-hasil produksi hutan Sumatera Selatan pada tahun 2002 terdiri atas : Kayu Bulat dengan volume 1.430.045,65 m³, Arang 4115,90 ton, sementara Rotan Manau diproduksi sebanyak 233.550 btg, dan Damar diproduksi sejumlah 718,00 ton.

Total areas of the forest in Sumatera Selatan were 4,399,838.46 ha. In the year 2002, the products of the forest in Sumatera Selatan consisted of Logs with volume 1,430,045.65 m³, Char coal with capacity 4,115.90 tons, while Manau Rattan produced as many as 233,550 pieces, and Resin produced 718.00 tons.

5.4. Peternakan

Hasil produksi ternak seperti daging, susu dan telur dari tahun ke tahun terus meningkat. Secara umum peningkatan hasil produksi peternakan disebabkan oleh keberhasilan usaha intensifikasi dan peningkatan populasi ternak.

5.4. Animal Husbandry

The products of livestock like meat, milk and egg increased through the years. Generally the causes of the increasing of these products were the success of intensification and the increasing of the livestock's population. In the year 2002,

Pada tahun 2002 produksi daging dari sapi, kerbau, kambing, babi, dan unggas mencapai 43.500 ton. Sedangkan produksi susu segar pada tahun 2001 mencapai 302.000 liter, sementara produksi telur tahun 2002 mencapai 45.522 ton.

Jumlah populasi ternak sapi perah pada tahun 2002 di Sumatera Selatan adalah 375 ekor sedangkan sapi biasa berjumlah 419.858 ekor. Sementara jumlah kerbau dan kuda adalah 83.147 dan 1.475 ekor. Jenis ternak kecil seperti kambing, domba, babi, populasinya masing-masing berjumlah 435.872, 54.547, dan 32.857 ekor. Hewan ternak lainnya adalah unggas yang terdiri atas ayam kampung dan itik. Jumlah ayam kampung 13.375 ekor dan itik 2.063.000 ekor.

5.5. Perikanan

Produksi ikan di Sumatera Selatan tahun 2001 mencapai 137.155,7 ton. Pada tahun 2002 produksi perikanan meningkat sekitar 9,64 persen, hingga menjadi 150.384,3 ton. Dari total produksi ikan tahun 2001 tersebut, sekitar 37,86 persen berasal dari produksi perikanan laut, 50,78 persen berasal dari produksi perikanan darat, dan 11,36 persen berasal dari produksi tambak. Produksi perikanan laut sebesar 56.933,5 ton tahun 2002 tersebut, meningkat sebesar 12,91 persen jika dibanding dengan produksi tahun 2001.

Secara umum, produksi perikanan darat yang terdiri dari perairan umum, kolam, sawah dan keramba tahun 2002 di Sumatera Selatan meningkat sebesar 4,75 persen dari tahun 2001.

the meat's product of cow, buffalo, goat, pig and fowl's production reached 43,500 tons. While the product of fresh milk's production reached 302,000 litres, then the egg's production reached 45,522 tons in the year 2002.

In Sumatera Selatan, livestock population of milk cow for the year 2002 was 375 heads and cow number was 419,858 heads. While the number of buffalo and horse were 83,147 and 1,475 heads. For kind of small-cattle such as goat, sheep, and pig, the population were each 435,872, 54,547 and 32,857 heads. Others livestock kind were country fowl and duck. Their number were 13,375 and 2,063,000 heads.

5.5. Fishery

In the year 2001 the production of fishery in Sumatera Selatan was 137,155.7 tons. In 2002, the fishery production increased by 9.64 percent or became 150,384.3 tons. The fishery production in 2001 consisted of 37.86 percent of marine fishery's production, 50.78 percent of land fishery's production, and 11.36 percent of brackish.

The marine fishery's production was 56,933.5 tons in the year 2002, it increased by 12.91 percent from the 2001's production.

Generally, the productions of land fisheries in 2002 in Sumatera Selatan consisted of open water, fresh water, paddy field's and cage fisheries increased 4.75 percent from that in 2001.

Gambar 5.1. Produksi Padi di Sumatera Selatan Menurut Kabupaten/Kota
Figure 5.1. Production of Paddy in Sumatera Selatan by Regency/ Municipality 2002 (000 Ton)



Gambar 5.2. Luas Panen Padi di Sumatera Selatan Menurut Kabupaten/Kota Tahun 2002 (Ha)
Figure 5.2. Harvested Area of Paddy in Sumatera Selatan by Regency/ Municipality 2002(Ha)

Harvested Area of Paddy in Sumatera Selatan by Regency/ Municipality 2002(Ha)

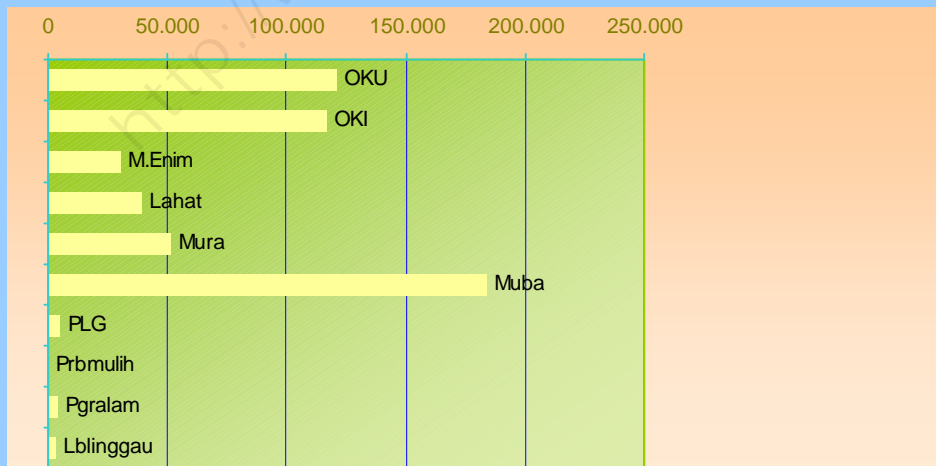

Gambar 5.3. Persentase Luas Lahan Sawah Menurut Kabupaten/Kota di Sumatera Selatan

Percentage of Wetland Area by Regency/Municipality in Sumatera Selatan 2002

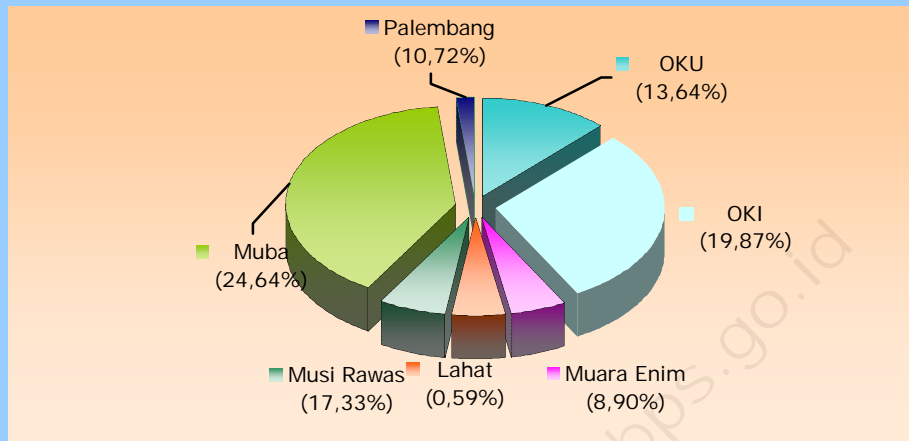

Tabel 5.1.1 Luas Panen, Rata-Rata Produksi Per Hektar, dan Produksi Padi Sawah dan Ladang Menurut Kabupaten/Kota di Propinsi Sumatera Selatan

Table

*Harvested Area, Average Yield Per Hectare, and Production of Wetland and Dryland Paddy by Regency/Municipality in Sumatera Selatan Province 2002 *)*

Kabupaten / Kota <i>Regency / Municipality</i>	Luas Panen/ <i>Harvested Area</i> (Ha)	Rata-Rata Produksi Per Hektar/ <i>Average</i> <i>Yield Per Hectare</i> (<i>Quintal Per Ha</i>)	Produksi/ <i>Production</i> (<i>Ton</i>)	
(1)	(2)	(3)	(4)	
01.Ogan Komering Ulu	120 981	38,14	461 448	
02. Ogan Komering Ilir	117 069	34,83	407 760	
03. Muara Enim	30 328	28,42	86 187	
04. L a h a t	39 007	34,87	136 005	
05. Musi Rawas	51 832	31,27	162 097	
06. Musi Banyuasin **)	183 693	31,89	585 849	
07. Palembang	5 064	22,58	11 434	
08. Prabumulih	115	18,26	210	
09. Pagaralam	4 268	38,18	16 296	
10. Lubuk Linggau	3 003	34,37	10 321	
Jumlah/ <i>Total</i>				
	2002	555 360	33,81	1 877 606
	2001	511 928	33,67	1 723 433
	2000	546 451	33,73	1 843 287
	1999	521 171	33,95	1 769 239

Sumber : Badan Pusat Statistik Propinsi Sumatera Selatan

Source : BPS-Statistics of Sumatera Selatan Province

Keterangan : *) Angka Sementara Pusat/ *Central Preliminary Figures*

**) Termasuk Kabupaten Banyuasin/ *Including Banyuasin Regency*

Tabel 5.1.2. Luas Panen, Rata-Rata Produksi Per Hektar, dan Produksi Padi Sawah Menurut Kabupaten/Kota di Propinsi Sumatera Selatan

Table

*Harvested Area, Average Yield Per Hectare, and Production of Wetland Paddy by Regency/Municipality in Sumatera Selatan Province 2002 *)*

Kabupaten / Kota <i>Regency / Municipality</i>	Luas Panen/ <i>Harvested Area</i> (Ha)	Rata-Rata Produksi Per Hektar / <i>Average</i> <i>Yield Per Hectare</i> (<i>Quintal Per Ha</i>)	Produksi/ <i>Production</i> (<i>Ton</i>)	
(1)	(2)	(3)	(4)	
01.Ogan Komering Ulu	108 399	40,05	434112	
02. Ogan Komering Ilir	109 021	36,01	392 634	
03. Muara Enim	18 000	35,24	63 423	
04. L a h a t	33 661	37,09	124 853	
05. Musi Rawas	34 804	35,69	124 231	
06. Musi Banyuasin **)	172 790	32,49	561 472	
07. Palembang	5 064	22,58	11 434	
08. Prabumulih	0	0,00	0	
09. Pagaralam	4 268	38,18	16 296	
10. Lubuk Linggau	2 599	36,72	9 431	
Jumlah/ <i>Total</i>				
	2002	488 606	35,57	1 737 885
	2001	435 989	35,59	1 564 819
	2000	452 881	36,45	1 650 762
	1999	441 333	36,44	1 608 084

Sumber : Badan Pusat Statistik Propinsi Sumatera Selatan

Source : *BPS-Statistics of Sumatera Selatan Province*

Keterangan : *) Angka Sementara Pusat/ *Central Preliminary Figures*

***) Termasuk Kabupaten Banyuasin/ *Including Banyuasin Regency*

Tabel
: 5.1.3. Luas Panen, Rata-Rata Produksi Per Hektar, dan Produksi Padi Ladang
Menurut Kabupaten/Kota di Propinsi Sumatera Selatan
Table

*Harvested Area, Average Yield Per Hectare, and Production of Dryland Paddy
by Regency/Municipality in Sumatera Selatan Province
2002 *)*

Kabupaten / Kota <i>Regency / Municipality</i>	Luas Panen/ <i>Harvested Area</i> (Ha)	Rata-Rata Produksi Per Hektar/ <i>Average</i> <i>Yield Per Hectare</i> (<i>Quintal Per Ha</i>)	Produksi/ <i>Production</i> (Ton)	
(1)	(2)	(3)	(4)	
01. Ogan Komering Ulu	12 582	21,73	27 336	
02. Ogan Komering Ilir	8 048	18,79	15 126	
03. Muara Enim	12 328	18,47	22 764	
04. L a h a t	5 346	20,86	11 152	
05. Musi Rawas	17 028	22,24	37 866	
06. Musi Banyuasin **)	10 903	22,36	24 377	
07. Palembang	0	0,00	0	
08. Prabumulih	115	18,26	210	
09. Pagaralam	0	0,00	0	
10. Lubuk Linggau	404	22,03	890	
Jumlah/ <i>Total</i>				
	2002	66 754	20,93	139 721
	2001	75 939	20,89	158 721
	2000	73 570	20,58	192 525
	1999	79 838	20,19	161 155

Sumber : Badan Pusat Statistik Propinsi Sumatera Selatan

Source : BPS-Statistics of Sumatera Selatan Province

Keterangan : *) Angka Sementara Pusat/ *Central Preliminary Figures*

***) Termasuk Kabupaten Banyuasin/ *Including Banyuasin Regency*

Tabel
: 5.1.4.
Table

Luas Panen, Rata-Rata Produksi Per Hektar, dan Produksi Jagung
Menurut Kabupaten/Kota di Propinsi Sumatera Selatan

*Harvested Area, Average Yield Per Hectare, and Production of Maize
by Regency/Municipality in Sumatera Selatan Province
2002 *)*

Kabupaten/Kota <i>Regency/Municipality</i>	Luas Panen/ <i>Harvested Area</i> (Ha)	Rata-Rata Produksi Per Hektar / <i>Average</i> <i>Yield Per Hectare</i> (<i>Quintal Per Ha</i>)	Produksi/ <i>Production</i> (<i>Ton</i>)	
(1)	(2)	(3)	(4)	
01.Ogan Komering Ulu	1 602	25,01	4 007	
02. Ogan Komering Ilir	2 476	22,52	5 577	
03. Muara Enim	1 443	22,61	3 262	
04. L a h a t	504	21,41	1 079	
05. Musi Rawas	1 130	21,50	2 430	
06. Musi Banyuasin **)	14 230	25,47	36 245	
07. Palembang	108	23,24	251	
08. Prabumulih	85	22,59	192	
09. Pagaralam	85	23,53	200	
10. Lubuk Linggau	88	21,93	193	
Jumlah/ <i>Total</i>				
	2002	21 751	24,57	53 436
	2001	28 831	23,85	68 769
	2000	40 262	23,07	92 877
	1999	51 049	22,14	113 044

Sumber : Badan Pusat Statistik Propinsi Sumatera Selatan

Source : *BPS-Statistics of Sumatera Selatan Province*

Keterangan : *) Angka Sementara Pusat/ *Central Preliminary Figures*

**) Termasuk Kabupaten Banyuasin/ *Including Banyuasin Regency*

Tabel
: 5.1.5.
Table

Luas Panen, Rata-Rata Produksi Per Hektar, dan Produksi Ketela Pohon
Menurut Kabupaten/Kota di Propinsi Sumatera Selatan
*Harvested Area, Average Yield Per Hectare, and Production of Cassava by
Regency/Municipality in Sumatera Selatan Province
2002 *)*

Kabupaten / Kota <i>Regency / Municipality</i>	Luas Panen/ <i>Harvested Area</i> (Ha)	Rata-Rata Produksi Per Hektar/ <i>Average Yield Per Hectare</i> (<i>Quintal Per Ha</i>)	Produksi/ <i>Production</i> (<i>Ton</i>)	
(1)	(2)	(3)	(4)	
01.Ogan Komering Ulu	6 487	117	75 773	
02. Ogan Komering Ilir	6 662	116	77 484	
03. Muara Enim	858	115	9 865	
04. L a h a t	408	118	4 815	
05. Musi Rawas	674	118	7 949	
06. Musi Banyuasin **)	7 505	119	89 228	
07. Palembang	239	113	2 695	
08. Prabumulih	47	115	539	
09. Pagaralam	107	118	1 267	
10. Lubuk Linggau	123	117	1 434	
Jumlah/ <i>Total</i>				
	2002	23 110	117	271 049
	2001	27 875	116	323 675
	2000	26 621	110	292 663
	1999	34 551	110	380 831

Sumber : Badan Pusat Statistik Propinsi Sumatera Selatan

Source : *BPS-Statistics of Sumatera Selatan Province*

Keterangan : *) Angka Sementara Pusat/ *Central Preliminary Figures*

**) Termasuk Kabupaten Banyuasin/ *Including Banyuasin Regency*

Tabel
: 5.1.6. Luas Panen, Rata-Rata Produksi Per Hektar, dan Produksi Ubi Jalar
Menurut Kabupaten/Kota di Propinsi Sumatera Selatan

Table

*Harvested Area, Average Yield Per Hectare, and Production of Sweet Potatoes
by Regency/Municipality in Sumatera Selatan Province
2002 *)*

Kabupaten / Kota <i>Regency / Municipality</i>	Luas Panen/ <i>Harvested Area</i> (Ha)	Rata-Rata Produksi Per Hektar/ <i>Average</i> <i>Yield Per Hectare</i> (<i>Quintal Per Ha</i>)	Produksi/ <i>Production</i> (<i>Ton</i>)
(1)	(2)	(3)	(4)
01. Ogan Komering Ulu	412	63	2 602
02. Ogan Komering Ilir	403	73	2 928
03. Muara Enim	147	68	1 003
04. L a h a t	216	69	1 494
05. Musi Rawas	195	71	1 376
06. Musi Banyuasin **)	859	67	5 780
07. Palembang	71	67	474
08. Prabumulih	15	64	96
09. Pagaralam	117	76	893
10. Lubuk Linggau	34	68	232
Jumlah/ <i>Total</i>			
	2002	2 469	68
	2001	2 347	63
	2000	2 889	71
	1999	4 581	70

Sumber : Badan Pusat Statistik Propinsi Sumatera Selatan

Source : BPS-Statistics of Sumatera Selatan Province

Keterangan : *) Angka Sementara Pusat/ *Central Preliminary Figures*

**) Termasuk Kabupaten Banyuasin/ *Including Banyuasin Regency*

Tabel
—: 5.1.7. Luas Panen, Rata-Rata Produksi Per Hektar, dan Produksi Kacang Tanah
Menurut Kabupaten/Kota di Propinsi Sumatera Selatan

Table

*Harvested Area, Average Yield Per Hectare, and Production of Peanuts by
Regency/Municipality in Sumatera Selatan Province
2002 *)*

Kabupaten / Kota <i>Regency / Municipality</i>	Luas Panen/ <i>Harvested Area</i> (Ha)	Rata-Rata Produksi Per Hektar / <i>Average</i> <i>Yield Per Hectare</i> (<i>Quintal Per Ha</i>)	Produksi/ <i>Production</i> (<i>Ton</i>)	
(1)	(2)	(3)	(4)	
01.Ogan Komering Ulu	2 378	11,49	2 733	
02. Ogan Komering Ilir	1 355	10,40	1 409	
03. Muara Enim	252	9,25	233	
04. L a h a t	197	11,83	233	
05. Musi Rawas	452	11,04	499	
06. Musi Banyuasin **)	870	9,93	864	
07. Palembang	141	10,35	146	
08. Prabumulih	8	10,15	8	
09. Pagaralam	63	10,48	66	
10. Lubuk Linggau	27	10,11	27	
Jumlah/ <i>Total</i>				
	2002	5 743	10,83	6 218
	2001	5 763	10,70	6 167
	2000	6 301	11,24	7 082
	1999	11 803	11,26	13 289

Sumber : Badan Pusat Statistik Propinsi Sumatera Selatan

Source : *BPS-Statistics of Sumatera Selatan Province*

Keterangan : *) Angka Sementara Pusat/ *Central Preliminary Figures*

**) Termasuk Kabupaten Banyuasin/ *Including Banyuasin Regency*

Tabel
: 5.1.8.
Table

Luas Panen, Rata-Rata Produksi Per Hektar, dan Produksi Kacang Kedelai Menurut Kabupaten/Kota di Propinsi Sumatera Selatan

*Harvested Area, Average Yield Per Hectare, and Production of Soybean by Regency/Municipality in Sumatera Selatan Province 2002 *)*

Kabupaten / Kota <i>Regency / Municipality</i>	Luas Panen/ <i>Harvested Area</i> (Ha)	Rata-Rata Produksi Per Hektar/ <i>Average</i> <i>Yield Per Hectare</i> (<i>Quintal Per Ha</i>)	Produksi/ <i>Production</i> (<i>Ton</i>)	
(1)	(2)	(3)	(4)	
01. Ogan Komering Ulu	1 263	12,38	1563	
02. Ogan Komering Ilir	326	11,78	384	
03. Muara Enim	88	10,91	96	
04. L a h a t	455	10,26	467	
05. Musi Rawas	309	11,04	341	
06. Musi Banyuasin **)	798	11,38	908	
07. Palembang	0	0,00	0	
08. Prabumulih	0	0,00	0	
09. Pagaralam	1	12,43	1	
10. Lubuk Linggau	23	12,17	28	
Jumlah/ <i>Total</i>				
	2002	3 263	11,61	3 788
	2001	4 761	11,21	5 337
	2000	7 777	11,23	8 732
	1999	19 354	10,64	20 590

Sumber : Badan Pusat Statistik Propinsi Sumatera Selatan

Source : BPS-Statistics of Sumatera Selatan Province

Keterangan : *) Angka Sementara Pusat/ *Central Preliminary Figures*

**) Termasuk Kabupaten Banyuasin/ *Including Banyuasin Regency*

Tabel
— : 5.1.9
Table

Luas Panen dan Produksi Tanaman Sayur-Sayuran
di Propinsi Sumatera Selatan

*Harvested Area and Production of Vegetables
in Sumatera Selatan Province*
2002

Komoditi/ <i>Commodity</i>	OKU		OKI		Muaraenim	
	LP (Ha)	P (Ton)	LP (Ha)	P (Ton)	LP (Ha)	P (Ton)
(1)	(2)	(3)	(4)	(5)	(6)	(7)
01. Bawang Merah	2	6	-	-	-	-
02. Bawang Putih	-	-	-	-	-	-
03. Bawang Daun	73	270	-	-	33	164
04. Kentang	-	-	-	-	-	-
05. Kubis	67	1 322	-	-	-	-
06. Petsai/Sawi	91	1 257	-	-	2	64
07. Wortel	1	7	-	-	-	-
08. Kc. Panjang	635	1 847	606	1 923	302	2 962
09. Cabe	1 706	7 190	721	2 959	600	4 657
10. Tomat	321	991	169	578	177	1 577
11. Terung	484	1 047	281	672	197	3 570
12. Buncis	88	157	63	144	85	734
13. Timun	384	1 069	263	1 026	246	2 777
14. Labu Siam	-	-	22	249	3	-
15. Kangkung	222	350	58	94	74	346
16. Bayam	336	366	99	493	91	385
17. Semangka/Blewah/ Melon	27	-	518	1 828	104	322
18. Lain-lain	-	-	-	-	-	-
	2002	4 437	2 800		1 914	
Jumlah/ <i>Total</i>	2001	3 570	2 497		1 946	
	2000	5 598	4 617		1 699	

Sumber : Dinas Pertanian Tanaman Pangan Propinsi Sumatera Selatan

Source : *Food Crops Agricultural Office of Sumatera Selatan*

Ket : LP = Luas Panen (*Harvested Area*)

P = Panen (*Harvest*)

Lanjutan tabel/*Continued Table* : 5.1.9.

Komoditi/ <i>Commodity</i>	Lahat		Musi Rawas		Musi Banyuasin	
	LP (Ha)	P (Ton)	LP (Ha)	P (Ton)	LP (Ha)	P (Ton)
(1)	(8)	(9)	(10)	(11)	(12)	(13)
01. Bawang Merah	5	8	-	-	-	-
02. Bawang Putih	2	12	-	-	-	-
03. Bawang Daun	101	413	-	-	-	-
04. Kentang	2	11	-	-	-	-
05. Kubis	76	1 241	-	-	-	-
06. Petsai/Sawi	101	1 826	-	-	-	-
07. Wortel	32	301	-	-	-	-
08. Kacang Panjang	256	738	214	673	1 019	3 360
09. Cabe	321	1 406	1 211	4 081	223	1 321
10. Tomat	284	971	420	1 097	88	623
11. Terung	359	3 153	660	2 278	100	483
12. Buncis	75	360	331	791	30	66
13. Timun	191	745	91	354	841	3 280
14. Labu Siam	12	136	12	17	-	-
15. Kangkung	118	191	65	105	277	405
16. Bayam	142	598	72	353	305	1 284
17. Semangka/Blewah/ Melon	52	183	53	218	252	887
18. Lain-lain	-	-	-	-	-	-
	2002	2 129		3 129		3 135
Jumlah/ <i>Total</i>	2001	3 644		788		5 496
	2000	4 670		1 989		6 403

Sumber : Dinas Pertanian Tanaman Pangan Propinsi Sumatera Selatan

Source : *Food Crops Agricultural Office of Sumatera Selatan*

Ket : LP = Luas Panen (*Harvested Area*)

P = Panen (*Harvest*)

Lanjutan tabel/*Continued Table* : 5.1.9.

Komoditi/ <i>Commodity</i>	Palembang		Jumlah	
	LP (Ha)	P (Ton)	LP (Ha)	P (Ton)
(1)	(14)	(15)	(16)	(17)
01. Bawang Merah	-	-	7	14
02. Bawang Putih	-	-	2	12
03. Bawang Daun	-	-	207	787
04. Kentang	-	-	2	11
05. Kubis	-	-	143	2 563
06. Petsai/Sawi	57	751	251	3 868
07. Wortel	-	-	33	308
08. Kacang Panjang	185	411	3 217	9 914
09. Cabe	658	2 635	5 440	22 249
10. Tomat	102	654	1 561	5 491
11. Terung	59	148	2 140	8 351
12. Buncis	151	314	823	2 026
13. Timun	132	515	2 148	7 949
14. Labu Siam	-	-	49	436
15. Kangkung	150	243	964	1 734
16. Bayam	56	139	1 101	3 618
17. Semangka/Blewah	-	-	1 006	3 532
18. Lain-lain	-	-	-	-
	2002	1 550	19 094	
Jumlah/ <i>Total</i>	2001	983	18 924	
	2000	1 817	29 565	

Sumber : Dinas Pertanian Tanaman Pangan Propinsi Sumatera Selatan

Source : *Food Crops Agricultural Office of Sumatera Selatan*

Ket : LP = Luas Panen (*Harvested Area*)

P = Panen (*Harvest*)

Tabel
: 5.1.10.
Table

**Luas Panen dan Produksi Tanaman Buah-Buahan
Propinsi Sumatera Selatan**

*Harvested Area and Production of Fruits
in Sumatera Selatan Province
2001 - 2002*

Jenis Tanaman/ <i>Kind of Crops</i>	2001		2002 *)	
	Luas Panen/ <i>Harvested Area (Ha)</i>	Produksi/ <i>Production (Ton)</i>	Luas Panen/ <i>Harvested Area (Ha)</i>	Produksi/ <i>Production (Ton)</i>
(1)	(2)	(3)	(4)	(5)
01. Alpukat/ <i>Avocado</i>	838	3 880	429	3 826
02. Jeruk Siam	2 998	9 594	6 434	29 313
03. Duku/Langsar	1 282	18 468	1 591	45 870
04. Durian/ <i>Durian</i>	5 768	93 447	5 097	81 552
05. Mangga/ <i>Mango</i>	1 828	4 022	2 335	3 641
06. Nenas/ <i>Pineapple</i>	2 586	137 186	3 068	85 203
07. Manggis/ <i>Mangoesteen</i>	480	1 397	5 365	26 825
08. Pisang/ <i>Banana</i>	15 720	228 609	44 229	408 949
09. Rambutan	9 012	23 431	10 090	151 350
10. Sawo	151	3 624	99	4 047
11. Nangka/Cempedak	2 348	15 131	1 330	13 996
12. Jambu Biji	828	3 486	430	2 611
13. Pepaya/ <i>Papaya</i>	211	4 226	1 162	7 911
14. Melinjo	175	823	175	1 061
15. Sukun	229	3 136	356	3 094
16. Sirsak	461	922	278	573
17. Belimbing	172	585	61	3 255
18. Salak	30	578	36	900
19. Lain-lain/ <i>Others</i>	863	5 095	367	625
Jumlah / Total	45 980		82 932	

Sumber : Dinas Pertanian Tanaman Pangan Propinsi Sumatera Selatan

Source : Food Crops Agricultural Office of Sumatera Selatan

*)Angka Sementara (*Preliminary Figures*)

Tabel
— : 5.1.11. Luas Lahan Pertanian Menurut Jenis Lahan per Kabupaten/
Kota di Propinsi Sumatera Selatan

Table

*Land Area of Agricultural by Types of Land and Regency/Municipality
in Sumatera Selatan Province 2002 (Ha) *)*

Jenis Lahan/ Type of Land	Kabupaten /Kota/Regency/Municipality		
	OKU	OKI	Muara Enim ¹⁾
(1)	(2)	(3)	(4)
I. Lahan Sawah/Wet Land	69 437	169 403	29 785
1. Tehnis/Technical	18 493	903	-
2. Setengah Tehnis/Semi Technical	3 011	-	2 000
3. Sederhana PU/Simple	4 365	-	2 303
4. Sed. Non PU/Non Simple	5 546	-	770
5. Tadah Hujan/Rainfed	19 931	44 829	5 545
6. Pasang Surut/Low Tide	-	5 360	-
7. Lebak, Polder, lainnya/Valley	7 523	73 591	16 317
8. Sementara TD/Temporary Fallow Land	10 568	44 720	2 850
II. Bukan Lahan Sawah/Dry Land	1 398 474	1 969 373	927 748
1. Pekarangan, Bangunan, Halaman/ House Compound and Surroundings	48 170	31 167	12 819
2. Tegal//Kebun/ Dryland/Garden	73 194	41 473	46 351
3. Ladang/Huma/Crop Cultivation	39 612	52 910	34 624
4. Pengembalaan/Padang Rumput/Grass Land/Meadows	2 659	20 814	305
5. Rawa - Rawa/ Swamps	4 100	584 625	3 638
6. Tambak/Dyke	-	17 150	-
7. Kolam/Tebat/Empang/Water Pond	1 867	4 420	1 119
8. Sementara Tdk. Diusahakan/ Temporarily Fallow Land	53 543	29 909	39 854
9. Hutan Rakyat/Privated Wood Forested Land	224 964	67 677	174 648
10. Hutan Negara/Forested	205 045	38 178	108 687
11. Perkebunan/Estate	414 170	165 394	296 193
12. Lain -Lain/Others	331 150	915 656	209 510
	2002	1 467 911	2 138 776
Jumlah / Total	2001	1 467 911	2 138 776
	2000	1 467 911	2 138 776

Sumber : Badan Pusat Statistik Propinsi Sumatera Selatan

Source : BPS-Statistics of Sumatera Selatan Province

Catatan/ Note : *) Data Tahun 2001/ Year 2001 Data

1) Termasuk Kota Prabumulih, 2) Termasuk Kota Pagaralam,

3) Termasuk Kota Lubuk Linggau, 4) Termasuk Kabupaten Banyuasin

Lanjutan Tabel/*Continued Table* : 5.1.11.

Jenis Lahan/ <i>Type of Land</i>	Kabupaten /Kota/ <i>Regency/Municipality</i>				
	Lahat ²⁾	Mura ³⁾	Muba ⁴⁾	Plg	
(1)	(7)	(8)	(9)	(10)	
<u>I. Lahan Sawah/Wet Land</u>	28 035	36 333	226 979	8 747	
1. Teknis/ <i>Technical</i>	-	8 338	-	-	
2. Setengah Tehnis/ <i>Semi Technical</i>	4 298	971	-	70	
3. Sederhana PU/ <i>Simple</i>	7 308	2 441	405	105	
4. Sed. Non PU/ <i>Non Simple</i>	12 599	2 511	2 220	-	
5. Tadah Hujan/ <i>Rainfed</i>	2 361	5 162	5 162	1 055	
6. Pasang Surut/ <i>Low Tide</i>	-	-	119 721	75	
7. Lebak, Polder, lainnya/ <i>Valley</i>	-	2 596	42 970	5 965	
8. Sementara TD/ <i>Temporary Fallow Land</i>	1 469	14 314	56 501	1 477	
<u>II. Bukan Lahan Sawah/Dry Land</u>	607 540	1 828 705	2 382 946	33 354	
1. Pekarangan, Bangunan, Halaman/ <i>House Compound and Surroundings</i>	25 129	19 748	129 570	12 735	
2. Tegak/Kebun/ <i>Dryland/Garden</i>	30 051	39 143	112 574	2 455	
3. Ladang/Huma/ <i>Crop Cultivation</i>	17 827	47 774	58 885	1 435	
4. Pengembalaan/Padang Rumput/ <i>Grass Land/Meadows</i>	11 660	3 597	2 423	495	
5. Rawa - Rawa/ <i>Swamps</i>	1 440	89 813	187 707	1 734	
6. Tambak/ <i>Dyke</i>	-	-	360	-	
7. Kolam/ <i>Pond</i>	7 342	762	1 056	194	
8. Sementara Tdk. Diusahakan/ <i>Temporarily Fallow Land</i>	32 981	148 602	38 295	3 639	
9. Hutan Rakyat/ <i>Privated Wood Forested Land</i>	75 957	165 488	321 485	1 141	
10. Hutan Negara/ <i>Forested</i>	119 052	195 915	355 049	61	
11. Perkebunan/ <i>Estates</i>	177 193	304 769	356 289	675	
12. Lain -Lain/ <i>Others</i>	108 908	813 094	819 253	8 790	
	2002	635 575	1 866 038	2 609 925	42 101
Jumlah / <i>Total</i>	2001	635 575	1 866 038	2 609 925	42 101
	2000	635 575	1 866 038	2 609 925	42 101

Sumber : Badan Pusat Statistik Propinsi Sumatera Selatan

Source : *BPS-Statistics of Sumatera Selatan Province*

Catatan/ *Note* : *) Data Tahun 2001/ *Year 2001 Data*

- 1) Termasuk Kota Prabumulih, 2) Termasuk Kota Pagaralam,
3) Termasuk Kota Lubuk Linggau, 4) Termasuk Kabupaten Banyuasin

Tabel
: 5.2.1
Table

Jumlah Perkebunan Besar Menurut Jenis Tanaman
di Propinsi Sumatera Selatan

*Number of Large Estates by Type of Crops in Sumatera Selatan Province
2002*

Kabupaten / Kota <i>Regency / Municipality</i>	Karet/ <i>Rubber</i>	Kelapa/ <i>Coconut</i>	Kelapa Sawit/ <i>Oil Palm</i>	Teh/ <i>Tea</i>	Tebu/ <i>Sugar Cane</i>	Coklat/ <i>Cocoa</i>	Lada/ <i>Pepper</i>
(1)	(2)	(3)	(4)	(5)	(6)	(7)	(8)
01. Ogan Komering Ulu	6	-	8	-	-	-	-
02. Ogan Komering Ilir	6	-	23	-	1	-	-
03. Muara Enim	4	-	7	-	-	-	-
04. Lahat	2	-	8	1	-	-	-
05. Musi Rawas	2	-	8	-	-	-	-
06. Musi Banyuasin	17	2	18	-	-	-	-
07. Banyuasin *)	-	-	-	-	-	-	-
08. Palembang	-	-	-	-	-	-	-
09. Prabumulih *)	-	-	-	-	-	-	-
10. Pagaralam *)	-	-	-	-	-	-	-
11. Lubuk Linggau *)	-	-	-	-	-	-	-
2002	37	2	72	1	1	-	-
2001	34	2	72	1	1	-	-
Jumlah/Total 2000 **)	38	2	87	1	1	-	-
1999 **)	38	2	87	1	2	-	-
1998**)	32	2	72	1	1	-	1

Sumber : Dinas Perkebunan Propinsi Sumatera Selatan

Source : *Estate Service of Sumatera Selatan*

Keterangan : *) Angka masih tergabung dengan Kabupaten Induk/ *Figure covered by Origin Regency*

**) Termasuk Propinsi Kepulauan Bangka Belitung/ *Including Babel Province*

Tabel
— : 5.2.2.
Table

Produksi Perkebunan Besar Menurut Jenis Tanaman
di Propinsi Sumatera Selatan

*Production of Large Estates by Type of Crops in Sumatera Selatan Province
2002 (Ton) *)*

Kabupaten / Kota <i>Regency / Municipality</i>	Karet/ <i>Rubber</i> (Kkk)	Kelapa/ <i>Coconut</i> (Kopra)	Kelapa Sawit/ <i>Palm</i> <i>Oil</i>	Teh/ <i>Tea</i>	Tebu/ <i>Sugar</i> <i>Cane</i>	
(1)	(2)	(3)	(4)	(5)	(6)	
01. Ogan Komering Ulu	8 982	-	54 757	-	1	
02. Ogan Komering Ilir	13 391	-	219 517	-	54 763	
03. Muara Enim	8 522	-	84 325	-	-	
04. L a h a t	1 450	-	69 515	-	-	
05. Musi Rawas	84	-	262 531	-	-	
06. Musi Banyuasin	1 441	-	202 992	-	-	
07. Banyuasin	16 976	510	39 855	-	-	
08. Palembang	-	-	-	-	-	
09. Prabumulih	-	-	4 392	-	-	
10. Pagaralam	-	-	-	8 146	-	
11. Lubuk Linggau	-	-	-	-	-	
	2002	50 846	510	937 884	8 146	54 764
	2001	43 171	510	903 070	3 200	50 945
Jumlah/Total	2000 **)	42 842	1 121	844 216	3 000	41 114
	1999 **)	37 371	1 300	615 038	3 813	45 650
	1998**)	21 835	1 865	512 505	2 104	24 800

Sumber : Dinas Perkebunan Propinsi Sumatera Selatan

Source : Estate Service of Sumatera Selatan

Kkk = Kadar Karet Kering/ Sheet, Crumb Rubber

*) Angka Sementara (*Preliminary Figures*) : Produksi sawit dalam bentuk CPO,
Termasuk produksi pola inti plasma

***) Termasuk Propinsi Kepulauan Bangka Belitung/ Including Babel Province

Tabel
: 5.2.3.
Table

Luas Tanaman Perkebunan Besar Menurut Jenis Tanaman
di Propinsi Sumatera Selatan

*Planted Areas of Large Estates Crops in Sumatera Selatan Province
2002 *)*

Kabupaten / Kota <i>Regency / Municipality</i>	Karet/ <i>Rubber</i> (Ha)	Kelapa/ <i>Coconut</i> (Ha)	Kelapa Sawit/ <i>Oil</i> <i>Palm(Ha)</i>	Teh/ <i>Tea</i> (Ha)	Tebu/ <i>Sugar Cane</i> (Ha)	
(1)	(2)	(3)	(4)	(5)	(6)	
01. Ogan Komering Ulu	8 820	-	25 236	-	-	
02. Ogan Komering Ilir	25 027	-	96 182	-	14 761	
03. Muara Enim	9 876	-	38 553	-	-	
04. L a h a t	4 163	-	31 936	-	-	
05. Musi Rawas	1 310	-	84 034	-	-	
06. Musi Banyuasin	4 558	-	105 641	-	-	
07. Banyuasin	16 407	2 940	15 467	-	-	
08. Palembang	-	-	-	-	-	
09. Prabumulih	-	-	1 220	-	-	
10. Pagaralam	-	-	-	1 521	-	
11. Lubuk Linggau	-	-	-	-	-	
	2002	70 161	2 940	398 269	1 521	14 761
	2001	69 932	2 940	408 065	1 500	13 715
Jumlah/ <i>Total</i>	2000 **)	73 709	2 955	384 496	1 500	12 200
	1999 **)	62 872	2 200	455 750	1 975	13 092
	1998**)	47 612	2 250	314 967	1 500	12 651

Sumber : Dinas Perkebunan Propinsi Sumatera Selatan

Source : Estate Service of Sumatera Selatan

KKK = Kadar Karet Kering, Termasuk pola inti-plasma

*) Angka Sementara (*Preliminary Figures*)

**) Termasuk Propinsi Kepulauan Bangka Belitung/ *Including Babel Province*

Tabel
: 5.2.4.
Luas dan Produksi Tanaman Perkebunan Besar Menurut
Jenis Tanaman di Propinsi Sumatera Selatan

Table

*Planted Area and Production of Large Estates by Type Crops
in Sumatera Selatan Province
2002*

Jenis Tanaman/ Kind of Crops	Luas Areal (Ha)/Area			Produksi/ Production (Ton/ Tons)
	Tbm/Immature	Tm/ Mature	Tt/Tr Unproductive	
(1)	(2)	(3)	(4)	(5)
01. Karet/Rubber	28 767,00	39 819,00	1 575,00	50 846
02. Kelapa Hibrida/Hybride Coconut	193,00	2 145,00	602,00	510
03. Kopi/Coffee	-	-	-	-
04. Lada/Pepper	-	-	-	-
05. Cengkeh/Clove	-	-	-	-
06. Coklat/Cocoa	-	-	-	-
07. Kapuk/Kapok	-	-	-	-
08. Tembakau/Tobacco	-	-	-	-
09. Kayu Manis/Cassiavera	-	-	-	-
10. Kemiri/Candlenut	-	-	-	-
11. Jambu Mete/Cashew	-	-	-	-
12. Gambir	-	-	-	-
13. Panili/Vanilla	-	-	-	-
14. Kelapa Sawit/Oil Palm	111 873,35	284 906,81	1488,84	937 884
15. Aren/ Sugar Palm	-	-	-	-
16. Jahe/Ginger	-	-	-	-
17. Haramay	-	-	-	-
18. Serai wangi	-	-	-	-
19. Jarak/ Castor Oil Seeds	-	-	-	-
20. Teh/Tea	1 490,00	31,00	-	8 146
21. Tebu/Sugar Cane	-	14 761,00	-	54 764
22. Pinang/ Areca Nut	-	-	-	-

Sumber : Dinas Perkebunan Propinsi Sumatera Selatan

Source : Estate Service of Sumatera Selatan

Tm = Tanaman Menghasilkan

Tr = Tanaman Rusak

Tt = Tanaman Tua

Tbm = Tanaman Belum Menghasilkan
Berbentuk CPO + Kernel Angka

Tabel
: 5.2.5
Table

Luas Tanaman Perkebunan Rakyat Menurut Jenis Tanaman dan
Kabupaten/Kota di Propinsi Sumatera Selatan

*Planted Area of Smallholders Estates by Type of Crops and Regency/
Municipality in Sumatera Selatan Province*
2002
(Ha)

Jenis Tanaman/ <i>Crops</i>	Ogan Komering Ulu	Ogan Komering Ilir	Muara Enim
(1)	(2)	(3)	(4)
01. Karet/ <i>Rubber</i>	81 484	109 088	156 276
02. Kelapa/ <i>Coconut</i>	5 737	8 496	1 423
03. Kopi/ <i>Coffee</i>	92 205	2 158	25 689
04. Lada/ <i>Pepper</i>	3 516	176	271
05. Cengkeh/ <i>Clove</i>	164	-	-
06. Coklat/ <i>Cocoa</i>	193	-	-
07. Kapuk/ <i>Kapok</i>	117	516	95
08. Tembakau/ <i>Tobacco</i>	45	-	-
09. Kayu Manis/ <i>Cassiavera</i>	2 732	-	60
10. Kemiri/ <i>Candlenut</i>	-	-	-
11. Jambu Mete/ <i>Cashew</i>	-	12	-
12. Gambir	-	-	-
13. Panili/ <i>Vanilla</i>	29	-	-
14. Kelapa Sawit/ <i>Oil Palm</i>	1 918	13 597	362
15. Aren/ <i>Sugar Palm</i>	307	117	60
16. Jahe/ <i>Ginger</i>	95	-	9
17. Pisang Abaca	-	-	-
18. Serai Wangi	-	-	-
19. Kunyit	-	58	-
20. Kencur	25	-	-
21. Tebu/ <i>Sugar Cane</i>	-	572	-
22. Pinang/ <i>Areca Nut</i>	715	541	-
23. Kelapa Hibrida/ <i>Coconut</i>	-	-	-
24. Nilam/ <i>Patchouli</i>	-	-	225

Sumber : Dinas Perkebunan Propinsi Sumatera Selatan
Source : Estate Service of Sumatera Selatan Province

Lanjutan Tabel / *Continued Table* : 5.2.5.

Jenis Tanaman/ <i>Commodities</i>	L a h a t	Musi Rawas	Musi Banyuasin	Banyuasin
(1)	(5)	(6)	(7)	(8)
01. Karet/ <i>Rubber</i>	44 431,00	215 727	152 300	36 869
02. Kelapa/ <i>Coconut</i>	1 631,72	4 888	3 327	16 889
03. Kopi/ <i>Coffee</i>	113 833,40	10 268	289	794
04. Lada/ <i>Pepper</i>	1 524,76	-	22	14
05. Cengkeh/ <i>Clove</i>	121,00	4	-	9
06. Coklat/ <i>Cocoa</i>	-	23	-	-
07. Kapuk/ <i>Kapok</i>	-	-	-	-
08. Tembakau/ <i>Tobacco</i>	-	-	-	-
09. Kayu Manis/ <i>Cassia vera</i>	413,10	7	-	-
10. Kemiri/ <i>Candlenut</i>	1 658,00	86	-	-
11. Jambu Mete/ <i>Cashew</i>	-	-	-	-
12. Gambir	-	-	455	-
13. Panili/ <i>Vanilla</i>	-	-	-	-
14. Kelapa Sawit/ <i>Oil Palm</i>	-	176	571	150
15. Aren/ <i>Sugar Palm</i>	-	-	-	-
16. Jahe/ <i>Ginger</i>	-	-	-	-
17. Pisang Abaca	-	-	-	-
18. Serai wangi	-	-	-	-
19. Kunyit	-	-	-	-
20. Kencur	-	-	-	-
21. Tebu/ <i>Sugar Cane</i>	-	-	-	-
22. Pinang/ <i>Areca Nut</i>	19,00	4	-	-
23. Kelapa Hibrida/ <i>Coconut</i>	-	-	-	-
24. Nilam/ <i>Patchouli</i>	-	-	-	-

Sumber : Dinas Perkebunan Propinsi Sumatera Selatan
Source : Estate Service of Sumatera Selatan Province

Lanjutan Tabel / *Continued Table* : 5.2.5.

Jenis Tanaman/ <i>Commodities</i>	Pagaralam	Lubuk Linggau	Prabumulih	Jumlah/ <i>Total</i>
(1)	(9)	(10)	(11)	(12)
01. Karet/ <i>Rubber</i>	-	6 521,80	17 904,00	820 600,80
02. Kelapa/ <i>Coconut</i>	111	555,15	176,70	43 234,57
03. Kopi/ <i>Coffee</i>	47 449	1 706,95	9,50	294 401,85
04. Lada/ <i>Pepper</i>	84	-	-	5 607,76
05. Cengkeh/ <i>Clove</i>	8	1,75	-	307,75
06. Coklat/ <i>Cocoa</i>	-	-	-	216,00
07. Kapuk/ <i>Kapok</i>	-	-	2,97	730,97
08. Tembakau/ <i>Tobacco</i>	-	-	-	45,00
09. Kayu Manis/ <i>Cassiavera</i>	25	2,75	-	3 239,75
10. Kemiri/ <i>Candlenut</i>	30	-	-	1 774,00
11. Jambu Mete/ <i>Cashew</i>	-	-	-	12,00
12. Gambir	-	-	-	455,00
13. Panili/ <i>Vanilla</i>	-	-	-	29,00
14. Kelapa Sawit/ <i>Oil Palm</i>	-	-	1 220,00	17 994,00
15. Aren/ <i>Sugar Palm</i>	-	-	2,08	486,08
16. Jahe/ <i>Ginger</i>	-	-	-	104,00
17. Pisang Abaca	-	-	100,00	100,00
18. Serai wangi	-	-	-	-
19. Kunyit	-	-	-	58,00
20. Kencur	-	-	-	25,00
21. Tebu/ <i>Sugar Cane</i>	-	-	-	572,00
22. Pinang/ <i>Areca Nut</i>	-	-	4,45	1 283,45
23. Kelapa Hybrida/ <i>Coconut</i>	-	-	-	-
24. Nilam/ <i>Patchouli</i>	-	-	-	225,00

Sumber : Dinas Perkebunan Propinsi Sumatera Selatan
Source : Estate Service of Sumatera Selatan Province

Tabel : 5.2.6. **Produksi Tanaman Perkebunan Rakyat Menurut Jenis Tanaman dan Kabupaten/Kota di Propinsi Sumatera Selatan**
Table

Production of Smallholders Estates by Type of Crops and Regency/ Municipality in Sumatera Selatan Province
2002
(Ton)

Jenis Tanaman/ <i>Commodities</i>	Ogan Komering Ulu	Ogan Komering Ilir	Muara Enim
(1)	(2)	(3)	(4)
01. Karet/ <i>Rubber</i>	85 075,00	31 646,51	83 291,20
02. Kelapa/ <i>Coconut</i>	5 675,00	10 923,80	760,00
03. Kopi/ <i>Coffee</i>	46 752,00	360,75	9 408,60
04. Lada/ <i>Pepper</i>	4 855,00	26,64	40,00
05. Cengkeh/ <i>Clove</i>	2,50	-	-
06. Coklat/ <i>Cocoa</i>	125,00	-	-
07. Kapuk/ <i>Kapok</i>	4,00	9,96	14,00
08. Tembakau/ <i>Tobacco</i>	8,00	-	-
09. Kayu Manis/ <i>Cassiavera</i>	1 586,00	-	8,00
10. Kemiri/ <i>Candlenut</i>	-	-	-
11. Jambu Mete/ <i>Cashew</i>	-	1,45	-
12. Gambir	-	-	-
13. Panili/ <i>Vanilla</i>	2,50	-	-
14. Kelapa Sawit/ <i>Oil Palm</i>	1 456,00	26 978,20	949,00
15. Aren/ <i>Sugar Palm</i>	295,00	27,10	3,20
16. Jahe/ <i>Ginger</i>	285,00	-	-
17. Pisang Abaca	-	-	-
18. Serai wangi	-	-	-
19. Kunyit	-	56,15	-
20. Kencur	51,00	-	-
21. Tebu/ <i>Sugar Cane</i>	-	972,40	-
22. Pinang/ <i>Areca Nut</i>	415,00	26,11	-
23. Kelapa Hibrida/ <i>Coconut</i>	-	-	-
24. Nilam/ <i>Patchouli</i>	-	-	17,70

Sumber : Dinas Perkebunan Propinsi Sumatera Selatan

Source : Estate Service of Sumatera Selatan Province

Lanjutan Tabel/*Continued Table* : 5.2.6.

Jenis Tanaman/ <i>Commodities</i>	L a h a t	Musi Rawas	Musi Banyuasin	Banyuasin
(1)	(5)	(6)	(7)	(8)
01. Karet/ <i>Rubber</i>	32 793,11	89 385,25	72 503,00	16 165,00
02. Kelapa/ <i>Coconut</i>	1 700,58	2 979,00	1 990,00	7 287,00
03. Kopi/ <i>Coffee</i>	49 950,95	2 705,20	92,50	266,50
04. Lada/ <i>Pepper</i>	513,27	-	8,38	3,62
05. Cengkeh/ <i>Clove</i>	2,16	-	-	0,30
06. Coklat/ <i>Cocoa</i>	-	4,76	-	-
07. Kapuk/ <i>Kapok</i>	-	-	-	-
08. Tembakau/ <i>Tobacco</i>	-	-	-	-
09. Kayu Manis/ <i>Cassia vera</i>	248,50	-	-	-
10. Kemiri/ <i>Candlenut</i>	1 008,42	-	-	-
11. Jambu Mete/ <i>Cashew</i>	-	-	-	-
12. Gambir	-	-	136,50	-
13. Panili/ <i>Vanilla</i>	-	-	-	-
14. Kelapa Sawit/ <i>Oil Palm</i>	-	432,00	149,60	200,60
15. Aren/ <i>Palm Sugar</i>	-	-	-	-
16. Jahe/ <i>Ginger</i>	-	-	-	-
17. Pisang Abaca	-	-	-	-
18. Serai wangi	-	-	-	-
19. Kunyit	-	-	-	-
20. Kencur	-	-	-	-
21. Tebu/ <i>Cane Sugar</i>	-	-	-	-
22. Pinang/ <i>Areca Nut</i>	1,01	-	-	-
23. Kelapa Hybrida/ <i>Coconut</i>	-	-	-	-
24. N i l a m/ <i>Patchouli</i>	-	-	-	-

Sumber : Dinas Perkebunan Propinsi Sumatera Selatan

Source : *Estate Service of Sumatera Selatan Province*

Lanjutan Tabel/*Continued Table* : 5.2.6.

Jenis Tanaman/ <i>Commodities</i>	Pagaralam	Lubuk Linggau	Prabumulih	Jumlah/ <i>Total</i>
(1)	(9)	(10)	(11)	(12)
01. Karet/ <i>Rubber</i>	-	3 123,35	15 105,00	429 087,42
02. Kelapa/ <i>Coconut</i>	15,60	2,15	381,10	31 714,23
03. Kopi/ <i>Coffee</i>	32 505,00	519,74	13,50	142 574,74
04. Lada/ <i>Pepper</i>	5,15	-	-	5 452,06
05. Cengkeh/ <i>Clove</i>	2,40	-	-	7,36
06. Coklat/ <i>Cocoa</i>	-	-	-	129,76
07. Kapuk/ <i>Kapok</i>	-	-	2,10	30,06
08. Tembakau/ <i>Tobacco</i>	-	-	-	8,00
09. Kayu Manis/ <i>Cassiavera</i>	3,86	-	-	1 846,36
10. Kemiri/ <i>Candlenut</i>	5,50	-	-	1 013,92
11. Jambu Mete/ <i>Cashew</i>	-	-	-	1,45
12. Gambir	-	-	-	136,50
13. Panili/ <i>Vanilla</i>	-	-	-	2,50
14. Kelapa Sawit/ <i>Oil Palm</i>	-	-	4 392,00	34 557,40
15. Aren/ <i>Palm Sugar</i>	-	-	-	325,30
16. Jahe/ <i>Ginger</i>	-	-	-	285,00
17. Pisang Abaca	-	-	-	-
18. Serai wangi	-	-	-	-
19. Kunyit	-	-	-	56,16
20. Kencur	-	-	-	51,00
21. Tebu/ <i>Cane Sugar</i>	-	-	-	972,40
22. Pinang/ <i>Areca Nut</i>	-	-	4,27	446,39
23. Kelapa Hybrida/ <i>Coconut</i>	-	-	-	-
24. Nilam/ <i>Patchouli</i>	-	-	-	17,70

Sumber : Dinas Perkebunan Propinsi Sumatera Selatan

Source : *Estate Service of Sumatera Selatan Province*

Tabel
: 5.2.7
Table

**Luas Areal dan Produksi Perkebunan Rakyat Menurut
Komoditi di Propinsi Sumatera Selatan**

*Planted Areas and Production of Smallholders Estates by Crops
in Sumatera Selatan Province
2002 *)*

No	Jenis Tanaman/ <i>Crops</i>	Luas Areal (Ha)			Jumlah/ <i>Total</i> (Ha)	Produksi/ <i>Production</i> (Ton)
		T B M/ <i>Immature</i>	T M/ <i>Mature</i>	TR / TT/ <i>Unproductive</i>		
(1)	(2)	(3)	(4)	(5)	(6)	(7)
1.	Karet/ <i>Rubber</i>	244 505,40	540 853,60	35 241,80	820 600,00	429 087,42
2.	Kopi/ <i>Coffee</i>	38 928,30	225 730,15	29 743,40	294 401,85	142 574,74
3.	Kelapa/ <i>Coconut</i>	11 599,83	27 965,23	3 669,51	43 234,57	31 714,23
4.	Lada/ <i>Pepper</i>	1 094,00	4 212,00	301,76	5 607,76	5 452,06
5.	Kelapa Sawit/ <i>Oil Palm</i>	4 991,21	12 991,13	11,66	17 994,00	34 557,40
6.	Kayu Manis/ <i>Cassia vera</i>	1 414,75	1 748,00	77,00	3 239,75	1 846,36
7.	Coklat/ <i>Cocoa</i>	40,00	162,00	14,00	216,00	129,76
8.	Kemiri/ <i>Candlenut</i>	336,00	1 426,00	12,00	1 774,00	1 013,92
9.	Cengkeh/ <i>Clove</i>	132,75	112,00	63,00	307,75	7,36
10.	Panili/ <i>Vanilla</i>	6,00	23,00	-	29,00	2,50
11.	Gambir/ <i>Gambir</i>	36,00	367,00	52,00	455,00	136,50
12.	Pinang/ <i>Areca Nut</i>	725,47	543,71	14,27	1 283,45	446,39
13.	Aren/ <i>Palm Sugar</i>	68,00	384,08	34,00	486,08	325,30
14.	Kencur	-	25,00	-	25,00	51,00
15.	Jahe/ <i>Ginger</i>	7,00	97,00	-	104,00	285,00
16.	Tembakau/ <i>Tobacco</i>	-	45,00	-	45,00	8,00
17.	Tebu/ <i>Cane Sugar</i>	-	572,00	-	572,00	972,40
18.	Kapuk/ <i>Kapok</i>	122,22	541,01	67,74	730,97	30,16
19.	Jambu Mete/ <i>Cashew</i>	7,00	5,00	-	12,00	1,45
20.	Kunyit	38,00	20,00	-	58,00	56,16
21.	Nilam/ <i>Patchouli</i>	128,00	79,00	18,00	225,00	17,70
22.	Pisang Abaca	100,00	-	-	100,00	-

Sumber : Dinas Perkebunan Propinsi Sumatera Selatan

Source : Estate Service of Sumatera Selatan

Tm = Tanaman Menghasilkan

Tr = Tanaman Rusak

Tt = Tanaman Tua

Tbm = Tanaman Belum Menghasilkan

*) Angka Sementara (*Preliminary Figures*)

Tabel
: 5.2.8.
Table
Luas Areal Tanaman Perkebunan di Sumatera Selatan
Planted Area of Estates in Sumatera Selatan
2001– 2002

Perkebunan/ <i>Estate Crops</i>	Komoditi <i>Commodity</i>	Luas Areal (Ha)	
		2001 (4)	2002*) (5)
(1)	(2)	(4)	(5)
01. Perkebunan Rakyat	Karet/ <i>Rubber</i>	791 374,00	820 600,80
	Kelapa/ <i>Coconut</i>	42 245,00	43 234,57
	Kopi/ <i>Coffee</i>	289 610,00	294 401,85
	Lada/ <i>Pepper</i>	5 020,51	5 607,00
	Kelapa Sawit/ <i>Oil Palm</i>	4 469,00	17 994,00
	Lainnya/ <i>Other</i>	8 195,00	9 663,00
02. PIR.BUN/SUS			
a. Plasma	Karet/ <i>Rubber</i>	10 825,00	20 534,00
b. Inti		7 580,00	15 123,00
a. Plasma	Kelapa sawit/ <i>Oil Palm</i>	20 240,00	163 444,30
b. Inti		19 331,00	101 319,29
03. PIR/TRANS			
a. Plasma	Karet/ <i>Rubber</i>	6 000,00	-
b. Inti		500,00	-
a. Plasma	Kelapa sawit/ <i>Oil Palm</i>	55 907,00	-
b. Inti		29 019,00	-
04. Pola Inti Plasma (KKPA/KUK)			
a. Plasma	Karet/ <i>Rubber</i>	3 230,00	-
b. Inti		7 775,00	-
a. Plasma	Kelapa sawit/ <i>Oil Palm</i>	92 957,00	-
b. Inti		57 927,00	-
05. P B N (Murni)			
	Karet/ <i>Rubber</i>	5 271,00	5 271,00
	Kelapa Sawit/ <i>Oil Palm</i>	1 086,00	1 086,00
	Teh/ <i>Tea</i>	1 500,00	1 521,00
	Tebu/ <i>Sugar Cane</i>	13 715,00	15 333,00
06. P B S (Murni)			
	Karet/ <i>Rubber</i>	29 004,07	29 232,65
	Kelapa Hibrida	2 940,00	2 940,00
	Kelapa Sawit/ <i>Oil Palm</i>	133 121,00	130 957,00

Sumber : Dinas Perkebunan Propinsi Sumatera Selatan

Source : *Estate Service of Sumatera Selatan*

*) Angka Sementara (*Preliminary Figures*)

Produksi Kelapa Sawit (CPO) ditambah Inti Sawit (Kernel) sebesar 161.242 Ton (2000) dan 174.376 Ton (2001)

Tabel Produksi Perkebunan di Sumatera Selatan
 _____ : 5.2.9.

*Table Production of Estate Crops in Sumatera Selatan
 2001– 2002*

Perkebunan/ <i>Estate Crops</i>	Komoditi/ <i>Commodity</i>	Produksi (Ton)	
		2001	2002*)
(1)	(2)	(6)	(7)
01. Perkebunan Rakyat	Karet/ <i>Rubber</i>	434 056,33	429 087,42
	Kelapa/ <i>Coconut</i>	30 633,94	31 714,23
	Kopi/ <i>Coffee</i>	139 261,09	142 574,74
	Lada/ <i>Pepper</i>	5 280,24	5 452,06
	Kelapa Sawit/ <i>Oil Palm</i>	3 460,00	34 557,40
	Lainnya/ <i>Other</i>	7 112,00	5 329,86
02. PIR.BUN/SUS			
a.Plasma	Karet/ <i>Rubber</i>	10 602,30	15 049,33
b.Inti		8 476,55	7 666,37
c.Plasma	Kelapa sawit/ <i>Oil Palm</i>	67 200,00	422 204,80
d.I n t i		53 260,20	268 698,44
03. PIR/TRANS			
a.Plasma	Karet/ <i>Rubber</i>	7 200,00	-
b.Inti		650,00	-
c.Plasma	Kelapa sawit/ <i>Oil Palm</i>	165 058,46	-
d.I n t i		64 052,00	-
04. Pola Inti Plasma (KKPA/KUK)			
a.Plasma	Karet/ <i>Rubber</i>	-	-
b.Inti		-	-
c.Plasma	Kelapa sawit/ <i>Oil Palm</i>	206 047,34	-
d.I n t i		158 698,90	-
05. P B N (Murni)			
	Karet/ <i>Rubber</i>	6 008,00	6 008,60
	Kelapa Sawit/ <i>Oil Palm</i>	3 908,80	3 908,80
	Teh/ <i>Tea</i>	3 200,00	8 146,00
	Tebu/ <i>Sugar Cane</i>	50 945,50	55 735,40
06. P B S (Murni)			
	Karet/ <i>Rubber</i>	14 447,40	22 121,42
	Kelapa Hibrida	510,00	510,00
	Kelapa Sawit/ <i>Oil Palm</i>	184 844,50	238 680,37

Sumber : Dinas Perkebunan Propinsi Sumatera Selatan

Source : Estate Service of Sumatera Selatan

*) Angka Sementara (*Preliminary Figures*)

Produksi Kelapa Sawit (CPO) ditambah Inti Sawit (Kernel) sebesar 161.242 Ton (2000) dan 174.376 Ton (2001)

Tabel
: 5.3.1.
Table
Luas Areal HPH Berdasarkan SK HPH di Propinsi Sumatera Selatan
Forest Concession Area by Function in Sumatera Selatan Province
2001- 2002
(Ha)

Kabupaten / Kota <i>Regency / Municipality</i>	2001		2002	
	Jumlah Perusahaan/ <i>Number of Establishment</i>	Luas/ <i>Area</i>	Jumlah Perusahaan/ <i>Number of Establishment</i>	Luas/ <i>Area</i>
1	2	3	4	5
01. Ogan Komering Ulu	-	-	-	-
02. Ogan Komering Ilir	5	602 880	4	251 130
03. Muara Enim	1	4 000	1	4 000
04. L a h a t	-	-	-	-
05. Musi Rawas	1	100 375	-	35 375
06. Musi Banyuasin	5	308 500	3	217 000
07. Banyuasin *)	-	-	-	-
08. Palembang	-	-	-	-
09. Prabumulih *)	-	-	-	-
10. Pagaralam *)	-	-	-	-
11. Lubuk Linggau *)	-	-	-	-
Jumlah/ <i>Total</i>	12	1 015 755	8	507 505

Sumber : Dinas Kehutanan Propinsi Sumatera Selatan

Source : *Forestry Service of Sumatera Selatan Province*

Catatan/ Note : ada 2 perusahaan yang luas HPHnya meliputi 2 – 3 Kabupaten

*) Angka masih tergabung dengan Kabupaten Induk/ *Figure covered by Origin Regency*

Tabel
— : 5.3.2.
Table
Produksi Hasil Hutan di Propinsi Sumatera Selatan
Production of Forest in Sumatera Selatan Province
1999-2002

Jenis Barang <i>Commodities</i>	Satuan/ <i>Unit</i>	1999	2000	2001	2002
(1)	(2)	(3)	(4)	(5)	(6)
01. Kayu Bulat/ <i>Logs</i>	M ³	348 346,43	1 482 905,94	1 370 688,46	1 430 045,65
02. Kayu Tiang (Poles) <i>Wood Production</i>	M ³	142 334 ,24	187 540,44	163 598,74	123 736,49
03. Kayu Bakar/ <i>Fire Wood</i>	Sm	20,00	146,33	128,73	-
04. Arang/ <i>Charcoal</i>	Ton	124,00	38,32	3 128,10	4 115,90
05. Rotan/ <i>Rattan</i>					
a. Manau	Bt	150 269,00	155 269,00	709 634,00	233 550,00
b. Sega	Ton	58,00	64,00	601,20	143,20
06. Damar/ <i>Resin</i>	Ton	380,00	632,81	1 535,00	718,00
07. Getah Jelutung	Ton	10,00	-	-	-
08. Kemedangan	Ton	4,00	-	-	-

Sumber : Dinas Kehutanan Propinsi Sumatera Selatan
Source : Forestry Service of Sumatera Selatan Province

Tabel : 5.3.3. Realisasi Kegiatan Pengadaan Bibit Reboisasi di Propinsi Sumatera Selatan

Table

*Realization of Procurement Seeds for Reforestation
in Sumatera Selatan Province
2002*

Kabupaten / Kota <i>Regency / Municipality</i>	Pengadaan Bibit/ <i>Procurement of Seeds</i>		Reboisasi/ <i>Reforestation</i>		
	Rencana (Batang) <i>Planned</i>	Realisasi (Batang) <i>Realization</i>	Rencana <i>Planned</i> (Ha)	Realisasi <i>Realization</i> (Ha)	
(1)	(2)	(3)	(4)	(5)	
01. Ogan Komering Ulu	1 771 800	1 771 800	488	488,00	
02. Ogan Komering Ilir	160 000**)	160 000	100	78,41***)	
03. Muara Enim	60 000	60 000	100	84,00	
04. L a h a t	247 500	247 500	150	150,00	
05. Musi Rawas	500 000	500 000	500	375,00***)	
06. Musi Banyuasin	715 200	708 000	300	300,00	
07. Banyuasin *)	-	-	-	-	
08. Palembang	-	-	-	-	
09. Prabumulih *)	-	-	-	-	
10. Pagaram *)	-	-	-	-	
11. Lubuk Linggau *)	-	-	-	-	
	2002	3 454 500	3 447 300	1 638	1 475,41
	2001****)	-	-	-	-
Jumlah/ <i>Total</i>	1999/2000	3 192 000	2 521 748	1 385	1 321,00
	1998/1999	6 016 000	3 069 000	2 900	1 420,00

Sumber : Dinas Kehutanan Propinsi Sumatera Selatan

Source : *Forestry Service of Sumatera Selatan Province*

Keterangan : *) Angka masih tergabung dengan Kabupaten Induk/ *Figure covered by Origin Regency*

***) Bakau

****) Hasil Evaluasi dari kegiatan, hasil berjalan (bulan Des.2002) belum termasuk pengadaan bibit murni dari sumber APBD Kabupaten /Kota Tahun 2002

*****) Data tidak tersedia

Tabel : 5.4.1. Populasi Ternak Besar Menurut Jenis Ternak dan Kabupaten/Kota di Propinsi Sumatera Selatan
Table

*Livestock Population by Kinds Regency/Municipality
in Sumatera Selatan Province
2002*

Kabupaten / Kota <i>Regency / Municipality</i>	Sapi Perah/ <i>Milk Cow</i>	Sapi/ <i>Cow</i>	Kerbau/ <i>Buffalo</i>	Kuda/ <i>Horse</i>	
(1)	(2)	(3)	(4)	(5)	
01. Ogan Komering Ulu	-	138 742	13 578	604	
02. Ogan Komering Ilir	-	96 890	16 671	18	
03. Muara Enim	180	73 257	15 440	257	
04. L a h a t	-	36 549	10 361	578	
05. Musi Rawas	-	33 717	23 667	18	
06. Musi Banyuasin	195	35 240	3 080	-	
07. Banyuasin *)	-	-	-	-	
08. Palembang	-	5 463	350	-	
09. Prabumulih *)	-	-	-	-	
10. Pagaralam *)	-	-	-	-	
11. Lubuk Linggau *)	-	-	-	-	
	2002	375	419 858	83 147	1 475
	2001	302	415 743	84 215	1 165
Jumlah/ Total	2000	202	420 617	85 707	1 498
	1999	197	407 812	83 755	1 479
	1998	133	520 090	151 982	1 834

Sumber : Dinas Pertanian Propinsi Sumatera Selatan

Source : Agriculture Regional Office of Sumatera Selatan Province

*) Angka masih tergabung dengan Kabupaten Induk/ Figure covered by Origin Regency

Tabel : 5.4.2. Populasi Ternak Kecil dan Unggas di Propinsi Sumatera Selatan
 Table : *Poultry and Fowls Population in Sumatera Selatan Province*
 2002

Kabupaten / Kota <i>Regency / Municipality</i>	Kambing/ <i>Goat</i>	Domba/ <i>Sheep</i>	Babi/ <i>Pig</i>	Ayam Kampung (Ayam Buras)/ <i>Country Fowl</i> (000)	Itik/ <i>Duck</i> (000)	
(1)	(2)	(3)	(4)	(5)	(6)	
01. Ogan Komering Ulu	85 543	12 873	20 278	4 995	119	
02. Ogan Komering Ilir	86 788	9 750	3 713	1 945	904	
03. Muara Enim	56 353	6 562	896	2 287	644	
04. L a h a t	78 323	7 715	286	483	91	
05. Musi Rawas	88 474	8 586	5 358	935	108	
06. Musi Banyuasin	25 822	5 488	2 326	1 750	129	
07. Banyuasin *)	-	-	-	-	-	
08. Palembang	14 569	3 573	-	980	68	
09. Prabumulih *)	-	-	-	-	-	
10. Pagaralam *)	-	-	-	-	-	
11. Lubuk Linggau *)	-	-	-	-	-	
	2002	435 872	54 547	32 857	13 375	2 063
	2001	435 653	54 825	33 712	16 533	2 050
Jumlah/ <i>Total</i>	2000	432 080	56 014	50 154	16 500	2 198
	1999	420 639	54 867	48 894	14 965	2 131
	1998	597 838	107 112	75 862	14 912	1 552

Sumber : Dinas Pertanian Propinsi Sumatera Selatan

Source : *Agriculture Regional Office of Sumatera Selatan Province*

*) Angka masih tergabung dengan Kabupaten Induk/ *Figure covered by Origin Regency*

Tabel
: 5.4.3.
Table

Jumlah Pemotongan Ternak Menurut Jenis Ternak dan
Kabupaten/Kota di Propinsi Sumatera Selatan

*Number of Livestock Slaughtered by Type of Livestock and
Regency/Municipality in Sumatera Selatan Province
2002*

Kabupaten / Kota <i>Regency / Municipality</i>	Sapi/ <i>Cow</i>	Kerbau/ <i>Buffalo</i>	Kambing/ <i>Goat</i>	Domba/ <i>Sheep</i>	Babi/ <i>Pig</i>	
(1)	(2)	(3)	(4)	(5)	(6)	
01. Ogan Komering Ulu	4 280	842	19 188	505	2 883	
02. Ogan Komering Ilir	5 394	814	4 312	-	-	
03. Muara Enim	4 620	992	3 342	338	93	
04. L a h a t	3 118	1 271	34 492	3 368	3 260	
05. Musi Rawas	4 620	746	10 455	1 347	1 394	
06. Musi Banyuasin	1 760	105	3 234	-	-	
07. Banyuasin *)	-	-	-	-	-	
08. Palembang	28 046	3 450	1 617	842	13 606	
09. Prabumulih *)	-	-	-	-	-	
10. Pagaralam *)	-	-	-	-	-	
11. Lubuk Linggau *)	-	-	-	-	-	
	2002	51 838	8 220	76 640	6 400	21 236
	2001	49 877	8 141	56 880	3 040	20 489
Jumlah/ Total	2000	49 806	7 430	56 321	2 720	37 418
	1999	47 818	7 134	54 094	2 535	35 921
	1998	47 204	7 103	50 460	2 310	38 813

Sumber : Dinas Pertanian Propinsi Sumatera Selatan

Source : Agriculture Regional Office of Sumatera Selatan Province

*) Angka masih tergabung dengan Kabupaten Induk/ Figure covered by Origin Regency

Tabel : 5.4.4. **Produksi Daging, Telur dan Susu di Propinsi Sumatera Selatan**
Table : 5.4.4. Production of Meat, Eggs and Milk in Sumatera Selatan Province 1998– 2002

Rincian/ Item	1998	1999	2000	2001	2002
(1)	(2)	(3)	(4)	(5)	(6)
01. Daging / Meat (Ton)	40 440	43 840	45 697	43 488	43 500
a. Sapi/ Cow	9 228	9 348	9 737	9 750	9 590
b. Kerbau/ Buffalo.	1 420	1 427	1 486	1 590	1 644
c. Kambing/Domba/Sheep/Goat	660	676	738	750	1 038
d. Babi/ Pig	2 051	1 976	2 058	1 127	1 168
e. Unggas/ Fowl	27 081	30 413	31 678	30 271	30 060
02. Telur / Egg (Ton)	22 525	23 002	34 349	45 356	45 527
a. Ayam Kampung/Domestic Hens	6 354	6 557	6 425	4 927	8 518
b. Ayam Ras / Pedigree Fowl	8 192	9 182	18 360	31 598	24 335
c. Itik/ Duck	7 979	7 263	9 564	8 831	12 674
03. Susu/ Milk (Liter)	122 000	181 000	187 000	300 000	302 000
a. Sapi Perah / Milk Cow	122 000	181 000	187 000	300 000*)	302 000 *)

Sumber : Dinas Pertanian Propinsi Sumatera Selatan

Source : Agriculture Regional Office of Sumatera Selatan Province

*) Termasuk Kerbau perah (Including Milk Buffalo)

Tabel
— : 5.4.5.
Table

Produksi Telur Menurut Usaha dan Kabupaten/Kota
di Propinsi Sumatera Selatan

*Production of Eggs by Company and Regency/Municipality
in Sumatera Selatan*

2002
(Ton)

Kabupaten / Kota <i>Regency / Municipality</i>	Perusahaan/ <i>Establishment</i>	Usaha Rakyat/ <i>Small holders</i>	Jumlah/ <i>Total</i>	
(1)	(2)	(3)	(4)	
01. Ogan Komering Ulu	18	3 308	3 326	
02. Ogan Komering Ilir	180	7 326	7 506	
03. Muara Enim	8 278	5 389	13 667	
04. L a h a t	47	891	938	
05. Musi Rawas	19	1 211	1 230	
06. Musi Banyuasin	7 390	2 045	9 435	
07. Banyuasin *)	-	-	-	
08. Palembang	8 403	1 022	9 425	
09. Prabumulih *)	-	-	-	
10. Pagaralam *)	-	-	-	
11. Lubuk Linggau *)	-	-	-	
	2002	24 335	21 189	45 527
	2001	31 598	13 758	45 356
Jumlah / <i>Total</i>	2000	18 361	15 989	34 350
	1999	9 182	13 819	23 002
	1998	8 192	14 333	22 525

Sumber : Dinas Pertanian Propinsi Sumatera Selatan

Source : Agriculture Regional Office of Sumatera Selatan Province

*) Angka masih tergabung dengan Kabupaten Induk/ Figure covered by Origin Regency

Tabel Produksi Susu Menurut Kabupaten/Kota di Propinsi Sumatera Selatan
— : 5.4.6.

Table

Production of Milk by Regency/Municipality in Sumatera Selatan Province
2002
(000 Liter/Litre)

Kabupaten / Kota <i>Regency / City</i>	Produksi/ <i>Production</i>
(1)	(2)
01. Ogan Komering Ulu	-
02. Ogan Komering Ilir	78
03. Muara Enim	120
04. L a h a t	-
05. Musi Rawas	-
06. Musi Banyuasin	104
07. Banyuasin *)	-
08. Palembang	-
09. Prabumulih*)	-
10. Pagaralam *)	-
11. Lubuk Linggau *)	-
	2002
	302
	2001
	300
Jumlah / <i>Total</i>	2000
	187
	1999
	181
	1998
	122

Sumber : Dinas Pertanian Propinsi Sumatera Selatan

Source : Agriculture Regional Office of Sumatera Selatan Province

*) Angka masih tergabung dengan Kabupaten Induk/ *Figure covered by Origin Regency*

Tabel
— : 5.4.7.
Table

Pelaksanaan Inseminasi Buatan (IB) Menurut Kabupaten/
Kota di Propinsi Sumatera Selatan

*Artificial Insemination by Regency/Municipality
in Sumatera Selatan Province
2002*

Kabupaten / Kota <i>Regency / Municipality</i>	Jumlah Inseminasi/ <i>Number of Insemination</i>	Jumlah Aksetor/ <i>Number of Acceptors</i>	Kontrasepsi pada Inseminasi/ <i>Insemination of Contraception</i>
(1)	(2)	(3)	(4)
01. Ogan Komering Ulu	10 000	5 000	-
02. Ogan Komering Ilir	2 327	1 245	-
03. Muara Enim	920	460	-
04. L a h a t	455	800	-
05. Musi Rawas	2 831	1 425	-
06. Musi Banyuasin	253	253	-
07. Banyuasin *)	-	-	-
08. Palembang	-	-	-
09. Prabumulih *)	-	-	-
10. Pagaralam *)	-	-	-
11. Lubuk Linggau *)	-	-	-
	2002	16 786	9 183
	2001	17 386	15 568
Jumlah / Total	2000	21 055	18 779
	1999	35 215	28 675
	1998	48 865	41 357
			55,80

Sumber : Dinas Pertanian Propinsi Sumatera Selatan

Source : Agriculture Regional Office of Sumatera Selatan Province

*) Angka masih tergabung dengan Kabupaten Induk/ Figure covered by Origin Regency

Tabel
: 5.4.8.
Table

**Realisasi Pencegahan Penyakit Nd, Rabies dan SE
di Propinsi Sumatera Selatan**

*Realization of Prevention of Sickness of Nd, Rabies and SE
in Sumatera Selatan Province
2002*

Kabupaten / Kota <i>Regency / Municipality</i>	N D	R a b i e s	S E	
(1)	(2)	(3)	(4)	
01. Ogan Komering Ulu	205 000	7 000	4 000	
02. Ogan Komering Ilir	51 000	2 000	3 000	
03. Muara Enim	125 000	6 250	4 000	
04. L a h a t	36 000	7 500	4 000	
05. Musi Rawas	225 000	6 500	10 000	
06. Musi Banyuasin	21 320	4 000	3 000	
07. Banyuasin *)	-	-	-	
08. Palembang	13 327	3 000	-	
09. Prabumulih *)	-	-	-	
10. Pagaralam *)	-	-	-	
11. Lubuk Linggau *)	-	-	-	
	2002	676 647	36250	28 000
	2001	1 300 000	47 600	51 500
Jumlah / Total	2000	1 000 000	49 967	50 000
	1999	1 400 000	51 314	73 491
	1998	342 700	40 000	24 734

Sumber : Dinas Pertanian Propinsi Sumatera Selatan

Source : Agriculture Regional Office of Sumatera Selatan Province

*) Angka masih tergabung dengan Kabupaten Induk/ Figure covered by Origin Regency

Tabel
— : 5.5.1
Table

Produksi Perikanan di Propinsi Sumatera Selatan

Quantity of Fish Production in Sumatera Selatan Province
2002
(Ton)

Kabupaten / Kota <i>Regency / Municipality</i>	Perikanan Laut/ <i>Marine</i> <i>Fisheries</i>	Perikanan Darat/ <i>Inland Fisheries</i>				
		Perairan Umum/ <i>Open</i> <i>Water</i>	Kolam/ <i>Fresh</i> <i>Water</i> <i>Pond</i>	Sawah/ <i>Paddy</i> <i>Field</i>	Keramba/ <i>Cage</i>	
(1)	(2)	(3)	(4)	(5)	(6)	
01. Ogan Komering Ulu	-	7 334,7	4 241,2	663,4	163,6	
02. Ogan Komering Ilir	9 725,9	17 055,2	-	-	815,3	
03. Muara Enim	-	6 135,0	771,4	215,3	183,1	
04. L a h a t	-	-	13 961,1	1 309,5	-	
05. Musi Rawas	-	909,0	4 645,1	1 545,6	-	
06. Musi Banyuasin	47 207,6	13 296,1	772,7	-	368,6	
07. Banyuasin *)	-	-	-	-	-	
08. Palembang	-	913,2	960,0	-	111,6	
09. Prabumulih *)	-	-	-	-	-	
10. Pagaralam *)	-	-	-	-	-	
11. Lubuk Linggau *)	-	-	-	-	-	
	2002	56 933,5	45 643,2	25 351,5	3 733,8	1 642,2
	2001	50 419,6	45 084,2	22 730,8	3 712,1	1 378,0
Jumlah / Total	2000	45 205,4	44 999,6	12 186,3	2 846,2	760,0
	1999**)	167 860,4	43 934,5	15 059,6	2 656,9	984,2
	1998**)	147 984,4	44 742,5	12 004,7	2 325,9	495,7

Sumber : Dinas Kelautan dan Perikanan Propinsi Sumatera Selatan

Source : Marine and Fishery Office of Sumatera Selatan Province

*) Angka masih tergabung dengan Kabupaten Induk/ Figure covered by Origin Regency

***) Termasuk Propinsi Kepulauan Bangka-Belitung/ Including Babel Province

Lanjutan Tabel/*Continued Table* : 5.5.1.

Kabupaten / Kota <i>Regency / Municipality</i>	Tambak/ <i>Brackish Water Pond</i>	Budidaya Laut/ <i>Marine Cultivated</i>	Jumlah/ <i>Total</i>
(1)	(7)	(8)	(9)
01. Ogan Komering Ulu	-	-	12 402,9
02. Ogan Komering Ilir	16 929,9	-	44 526,3
03. Muara Enim	-	-	7 304,8
04. L a h a t	-	-	15 270,6
05. Musi Rawas	-	-	7 099,7
06. Musi Banyuasin	150,2	-	61 795,2
07. Banyuasin *)	-	-	-
08. Palembang	-	-	1 984,8
09. Prabumulih*)	-	-	-
10. Pagaralam *)	-	-	-
11. Lubuk Linggau *)	-	-	-
2002	17 080,1	-	150 384,3
2001	13 831,0	-	137 155,7
Jumlah / Total 2000	4 695,9	-	110 693,4
1999**)	6 495,2	78,7	237 069,5
1998**)	5 210,1	63,9	212 927,2

Sumber : Dinas Kelautan dan Perikanan Propinsi Sumatera Selatan

Source : Marine and Fishery Office of Sumatera Selatan Province

*) Angka masih tergabung dengan Kabupaten Induk/ *Figure covered by Origin Regency*

***) Termasuk Propinsi Kepulauan Bangka-Belitung/ *Including Babel Province*

Tabel : 5.5.2. **Produksi Ikan Budidaya Kolam Menurut Jenis Ikan di Propinsi Sumatera Selatan**
Table *Production of Pond Fishery Cultivated in Sumatera Selatan Province 2002 (Ton)*

Kabupaten / Kota <i>Regency / Municipality</i>	Mas	Tawes	Mujair	Nila	Lele/Cat <i>Fish</i>	
(1)	(2)	(3)	(4)	(5)	(6)	
01. Ogan Komering Ulu	3 278,4	118,7	128,5	144,5	3,7	
02. Ogan Komering Ilir	-	-	-	-	-	
03. Muara Enim	284,3	31,8	123,6	161,5	78,9	
04. L a h a t	10 595,6	287,8	1 155,1	1 467,7	-	
05. Musi Rawas	4 318,2	10,2	177,6	23,1	2,4	
06. Musi Banyuasin	57,3	294,7	12,3	25,5	75,6	
07. Banyuasin *)	-	-	-	-	-	
08. Palembang	358,8	55,2	-	188,4	256,8	
09. Prabumulih *)	-	-	-	-	-	
10. Pagaralam *)	-	-	-	-	-	
11. Lubuk Linggau *)	-	-	-	-	-	
	2002	18 892,6	798,4	1 597,1	2 010,7	417,4
	2001	16 930,3	713,4	1 457,5	1 838,4	352,8
Jumlah / Total	2000	9 076,6	382,5	781,4	985,6	189,2
	1999	11 076,4	352,3	993,4	1 258,2	221,0
	1998	9 075,9	286,9	807,1	1 024,8	149,2

Sumber : Dinas Kelautan dan Perikanan Propinsi Sumatera Selatan

Source : Marine and Fishery Office of Sumatera Selatan Province

*) Angka masih tergabung dengan Kabupaten Induk/ Figure covered by Origin Regency

Lanjutan Tabel/*Continued Table* : 5.5.2.

Kabupaten / Kota <i>Regency / Municipality</i>	P a t i n	Tembakang	Gurame	Lainnya/ <i>Others</i>	Jumlah/ <i>Total</i>	
(1)	(7)	(8)	(9)	(10)	(11)	
01. Ogan Komering Ulu	87,9	-	16,1	551,3	4 329,1	
02. Ogan Komering Ilir	321,0	-	4,8	-	325,8	
03. Muara Enim	38,9	-	-	91,3	810,3	
04. L a h a t	-	-	-	454,9	13 961,1	
05. Musi Rawas	-	14,9	3,2	95,5	4 645,1	
06. Musi Banyuasin	158,5	11,1	32,3	264,0	931,2	
07. Banyuasin *)	-	-	-	-	-	
08. Palembang	38,1	-	4,6	100,8	1 002,7	
09. Prabumulih *)	-	-	-	-	-	
10. Pagaralam *)	-	-	-	-	-	
11. Lubuk Linggau *)	-	-	-	-	-	
	2002	644,4	26,0	61,0	1 557,8	26 005,3
	2001	-	22,0	44,6	1 371,8	22 730,8
Jumlah / Total	2000	-	11,8	23,8	735,4	12 186,3
	1999	359,5	14,5	29,5	754,8	15 069,6
	1998	45,3	6,0	8,9	600,6	12 004,7

Sumber : Dinas Kelautan dan Perikanan Propinsi Sumatera Selatan

Source : *Marine and Fishery Office of Sumatera Selatan Province*

*) Angka masih tergabung dengan Kabupaten Induk/ *Figure covered by Origin Regency*

Tabel
—— : 5.5.3.
Table

Produksi Ikan Usaha Budidaya Sawah Menurut Jenis Ikan
di Propinsi Sumatera Selatan

Production of Paddy Land Fishery Cultivated in Sumatera Selatan Province
2002
(Ton)

Kabupaten / Kota <i>Regency / Municipality</i>	Mas	Tawes	Mujair	Ikan Nila	Lele/ Cat Fish	Ikan Lain	Jumlah/ <i>Total</i>	
(1)	(2)	(3)	(4)	(5)	(6)	(7)	(8)	
01. Ogan Komering Ulu	563,3	8,7	17,7	9,0	-	64,7	663,4	
02. Ogan Komering Ilir	-	-	-	-	-	-	-	
03. Muara Enim	81,1	14,9	44,7	47,3	-	27,3	215,3	
04. L a h a t	945,5	73,3	104,9	110,8	-	75,0	1 309,5	
05. Musi Rawas	738,0	48,0	759,6	-	-	-	1 545,6	
06. Musi Banyuasin	-	-	-	-	-	-	-	
07. Banyuasin *)	-	-	-	-	-	-	-	
08. Palembang	-	-	-	-	-	-	-	
09. Prabumulih *)	-	-	-	-	-	-	-	
10. Pagaralam *)	-	-	-	-	-	-	-	
11. Lubuk Linggau *)	-	-	-	-	-	-	-	
	2002	2 327,9	144,9	926,9	167,1	-	167,0	3 733,8
	2001	2 314,8	144,1	922,6	165,4	-	165,2	3 712,1
Jumlah / <i>Total</i>	2000	1 774,9	110,5	707,4	126,8	-	126,6	2 679,5
	1999	2 054,3	109,7	302,8	96,3	-	93,8	2 656,9
	1998	1 800,0	99,3	261,9	85,3	22,4	-	2 325,9

Sumber : Dinas Kelautan dan Perikanan Propinsi Sumatera Selatan

Source : Marine and Fishery Office of Sumatera Selatan Province

*) Angka masih tergabung dengan Kabupaten Induk/ Figure covered by Origin Regency

Tabel : 5.5.4. Luas Areal Pemeliharaan/Penangkapan Ikan di Propinsi Sumatera Selatan

Table

*Area of Fishing Catch in Sumatera Selatan Province
2002
(Ha)*

Kabupaten / Kota <i>Regency / Municipality</i>	Kolam/ <i>Fresh Water Pond</i>	Sawah/ <i>Paddy Field</i>	Keram- ba/ <i>Cage (Ha)</i>	Tambak/ <i>Brackish Water Pond</i>	Budidaya Laut/Mari- Ne Culture (Ha)	Jumlah/ <i>Total (Ha)</i>
(1)	(2)	(3)	(4)	(5)	(6)	(7)
01. Ogan Komering Ulu	1 860,0	598,6	1,1	-	-	2 459,7
02. Ogan Komering Ilir	-	-	2,4	7 085,3	-	7 087,7
03. Muara Enim	1 026,9	406,3	0,6	-	-	1 433,8
04. L a h a t	4 664,1	2 882,7	-	-	-	7 546,8
05. Musi Rawas	2 600,7	1 856,7	-	-	-	4 457,4
06. Musi Banyuasin	198,0	-	0,5	261,1	-	459,6
07. Banyuasin *)	-	-	-	-	-	-
08. Palembang	225,0	-	1,1	-	-	226,1
09. Prabumulih *)	-	-	-	-	-	-
10. Pagaralam *)	-	-	-	-	-	-
11. Lubuk Linggau *)	-	-	-	-	-	-
2002	10 574,7	5 744,3	5,7	7 346,4	-	23 671,1
2001	9 349,1	5 004,0	5,1	6 548,1	-	20 906,3
Jumlah / Total 2000	8 938,0	4 784,0	4,9	6 261,0	-	19 987,9
1999	9 223,9	4 806,4	4,4	7 085,2	0,40	21 120,3
1998**)	8 852,1	4 784,4	3,2	6 735,0	0,30	20 375,0

Sumber : Dinas Kelautan dan Perikanan Propinsi Sumatera Selatan

Source : Marine and Fishery Office of Sumatera Selatan Province

*) Angka masih tergabung dengan Kabupaten Induk/ Figure covered by Origin Regency

***) Termasuk Propinsi Kepulauan Bangka-Belitung/ Including Kep. Bangka-Belitung Province

Tabel
: 5.5.5.
Table

Jumlah Rumah Tangga Perikanan di Propinsi Sumatera Selatan

*Number of Fisherman Households in Sumatera Selatan Province
2002*

Kabupaten / Kota <i>Regency / City</i>	Perikanan Laut/ <i>Marine Fisheries</i>	Perikanan Darat/ <i>Inland Fishery</i>			
		Perairan Umum/ <i>Open Water</i>	Kolam/ <i>Fresh Water Pond</i>	Sawah/ <i>Paddy Field</i>	Keramba/ <i>Cage</i>
(1)	(2)	(3)	(4)	(5)	(6)
01. Ogan Komering Ulu	-	3 025	2 977	4 842	25
02. Ogan Komering Ilir	1 014	11 786	-	-	655
03. Muara Enim	-	6 768	1 304	497	49
04. Lahat	-	-	5 295	2 951	-
05. Musi Rawas	-	905	1 797	1 079	-
06. Musi Banyuasin	1 796	3 397	215	-	1 218
07. Banyuasin *)	-	-	-	-	-
08. Palembang	-	517	538	-	80
09. Prabumulih *)	-	-	-	-	-
10. Pagaralam *)	-	-	-	-	-
11. Lubuk Linggau *)	-	-	-	-	-
2002	2 810	26 398	12 126	9 369	2 027
2001	2 687	25 402	11 601	8 900	1 939
Jumlah/ Total 2000	2 569	24 285	11 091	8 509	1 854
1999**)	16 976	29 465	11 595	5 652	811
1998**)	15 077	9 116	10 980	9 771	702

Sumber : Dinas Kelautan dan Perikanan Propinsi Sumatera Selatan

Source : Marine and Fishery Office of Sumatera Selatan Province

*) Angka masih tergabung dengan Kabupaten Induk/ Figure covered by Origin Regency

***) Termasuk Propinsi Kepulauan Babel/ Including Kep. Bangka-Belitung Province

Lanjutan Tabel/*Continued Table* : 5.5.5.

Kabupaten / Kota <i>Regency / City</i>	Perikanan Darat/ <i>Inland Fishery</i>		Jumlah/ <i>Total</i>
	Tambak/ <i>Brackish Water Pond</i>	Budidaya Laut/ <i>Marine Cultivated</i>	
(1)	(7)	(8)	(9)
01. Ogan Komering Ulu	-	-	10 869
02. Ogan Komering Ilir	2 734	-	16 189
03. Muara Enim	-	-	8 618
04. L a h a t	-	-	8 246
05. Musi Rawas	-	-	3 781
06. Musi Banyuasin	192	-	6 818
07. Banyuasin *)	-	-	-
08. Palembang	-	-	1 135
09. Prabumulih *)	-	-	-
10. Pagaram *)	-	-	-
11. Lubuk Linggau *)	-	-	-
2002	2 926	-	55 656
2001	2 824	-	53 353
Jumlah/ <i>Total</i> 2000	2 699	-	51 007
1999**)	2 942	18	67 459
1998**)	2 770	15	64 169

Sumber : Dinas Kelautan dan Perikanan Propinsi Sumatera Selatan

Source : *Marine and Fishery Office of Sumatera Selatan Province*

*) Angka masih tergabung dengan Kabupaten Induk/ *Figure covered by Origin Regency*

***) Termasuk Propinsi Kepulauan Bangka-Belitung/ *Including Kep. Bangka-Belitung Province*

Tabel
: 5.5.6
Table

Jumlah Unit Alat Penangkap Ikan Perikanan Darat di Propinsi
Sumatera Selatan

*Number of Fishing Gear Used in Island Fishery
in Sumatera Selatan Province
2002*

Jenis Alat Penangkap Ikan/ <i>Fishing Equipment</i>	Kabupaten/Kota/ <i>Regency/Municipality</i>					
	OKU	OKI	M.Enim	Lahat	Mura	B. Asin *)
(1)	(2)	(3)	(4)	(5)	(6)	(7)
01. Jaring Insang Hanyut/ <i>Lose Seine</i>	-	933	212	-	-	-
02. Jaring Insang Tetap/ <i>Permanent Seine</i>	717	2 920	707	-	258	-
03. Anco/ <i>Trawl</i>	-	192	639	-	187	-
04. S e r o k	-	38	330	-	-	-
05. Rawai/ <i>Fishing Line</i>	-	575	1 686	-	-	-
06. Pancing/ <i>Fishing Stick</i>	585	2 736	1 362	-	754	-
07. S e r o	111	1 582	669	-	-	-
08. Jermal	-	-	-	-	-	-
09. Bubu	454	3 910	1 368	-	839	-
10. Lainnya/ <i>Others</i>	846	4 455	3 297	-	1 258	-

Sumber : Dinas Kelautan dan Perikanan Propinsi Sumatera Selatan

Source : *Marine and Fishery Office of Sumatera Selatan Province*

*) Angka masih tergabung dengan Kabupaten Induk/ *Figure covered by Origin Regency*

Lanjutan Tabel/*Continued Table* : 5.5.6.

Jenis Alat Penangkap Ikan/ <i>Fishing Equipment</i>	Kabupaten/Kota/ <i>Regency/Municipality</i>				Sumatera Selatan
	Plg	P. Mulih)	Pagaralam)	L. Linggau *)	
(1)	(8)	(9)	(10)	(11)	(12)
01. Jaring Insang Hanyut/ <i>Lose Seine</i>	66	-	-	-	1 473
02. Jaring Insang Tetap/ <i>Permanent Seine</i>	81	-	-	-	5 487
03. Anco/ <i>Trawl</i>	67	-	-	-	1 257
04. S e r o k	-	-	-	-	368
05. Rawai/ <i>Fishing Line</i>	70	-	-	-	2 416
06. Pancing/ <i>Fishing Stick</i>	221	-	-	-	7 902
07. S e r o	-	-	-	-	2 362
08. Jermal	-	-	-	-	-
09. Bubu	46	-	-	-	7 209
10. Lainnya/ <i>Others</i>	558	-	-	-	12 038

Sumber : Dinas Kelautan dan Perikanan Propinsi Sumatera Selatan

Source : Marine and Fishery Office of Sumatera Selatan Province

*) Angka masih tergabung dengan Kabupaten Induk/ *Figure covered by Origin Regency*

Tabel
: 5.5.7.
Table

Jumlah Unit Alat Penangkap Ikan Perikanan Laut di Propinsi
Sumatera Selatan

*Number of Fishing Gear Used in Marine Fishery
in Sumatera Selatan Province
2002
(Units)*

Jenis Alat Penangkap Ikan/ <i>Fishing Equipment</i>	Kabupaten/Kota/ <i>Regency/Municipality</i>		Sumatera Selatan
	OKI	Muba	
(1)	(2)	(3)	(4)
1. Payang/ <i>Large Net</i>	-	-	-
2. Pukat Pantai	-	-	-
3. Jaring Ingsang Hanyut/ <i>Lose Seine</i>	412	168	580
4. Jaring Insang Tetap/ <i>Fishing Line</i>	227	-	227
5. Jaring Lingkar/ <i>Fishing Lingkar</i>	115	-	115
6. Jaring Klitik/ <i>Ticjled Seine</i>	374	-	374
7. Bagan Perahu/Rakit	-	-	-
8. Bagan Tancap/ <i>Sticked Trap</i>	276	569	845
9. Serok/ <i>Little Net</i>	-	-	-
10. Lainnya/ <i>Others</i>	-	-	-
11. Rawai Hanyut/ <i>Fishing Seine</i>	-	-	-
12. Pancing Tonda	-	-	-
13. Pancing Tunggal	194	664	858
14. S e r o	-	175	175
15. J e r m a l	-	-	-
16. Belat, Jala dll	95	400	495
17. Tramel Net	-	669	669

Sumber : Dinas Kelautan dan Perikanan Propinsi Sumatera Selatan
Source : Marine and Fishery Office of Sumatera Selatan Province

Tabel
— : 5.5.8. Jumlah Perahu/Kapal Penangkap Ikan Laut dan Darat
di Propinsi Sumatera Selatan

Table

*Number of Fishing Boat/Ships in Sumatera Selatan Province
2002
(Units)*

Kabupaten / Kota <i>Regency / Municipality</i>	Perahu Tanpa Motor/ <i>Unmotorized</i>		Motor Tempel/ <i>Out Boat Motor</i>	Kapal Motor/ <i>MotorBoat</i>	
	Darat/ <i>Inland</i>	Laut/ <i>Sea</i>			
(1)	(2)	(3)	(4)	(5)	
01. Ogan Komering Ulu	2 156	-	-	-	
02. Ogan Komering Ilir	14 086	227	-	876	
03. Muara Enim	6 323	-	-	-	
04. L a h a t	-	-	-	-	
05. Musi Rawas	828	-	-	-	
06. Musi Banyuasin	4 125	680	-	1 386	
07. Banyuasin *)	-	-	-	-	
08. Palembang	401	-	-	-	
09. Prabumulih *)	-	-	-	-	
10. Pagaralam *)	-	-	-	-	
11. Lubuk Linggau *)	-	-	-	-	
	2002	27 919	907	-	2 262
	2001	25 402	764	-	1 923
Jumlah / Total	2000	21 915	731	-	1 838
	1999**)	26 815	3 285	5 913	7 855
	1998**)	25 459	3 246	4 879	6 794

Sumber : Dinas Kelautan dan Perikanan Propinsi Sumatera Selatan

Source : Marine and Fishery Office of Sumatera Selatan Province

*) Angka masih tergabung dengan Kabupaten Induk/ Figure covered by Origin Regency

***) Termasuk Prop. Kepulauan Babel/ Including Kepulauan Babel Province



**INDUSTRI, PERTAMBANGAN & LISTRIK/
*INDUSTRY, MINING & ELECTRICITY***

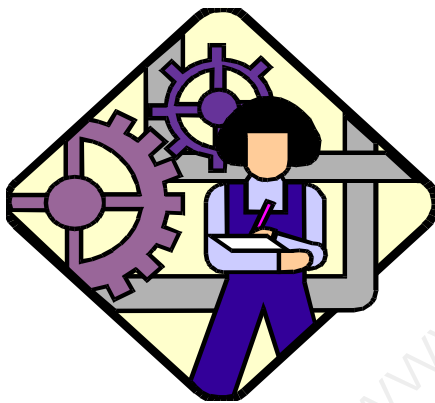

- ① **Industri/*Industry***
- ② **Pertambangan dan Penggalian/
*Mining and Quarrying***
- ③ **Listrik dan Air Minum/
*Electricity and Water Supply***

6.1. Industri

Pembangunan industri berupaya untuk meningkatkan nilai tambah, memperluas lapangan dan kesempatan kerja, menyediakan barang dan jasa bermutu dengan harga bersaing di pasar dalam negeri maupun luar negeri, meningkatkan ekspor, menunjang pembangunan daerah dan sektor-sektor pembangunan lainnya serta sekaligus mengembangkan kemampuan teknologi.

Pembangunan industri Sumatera Selatan telah berhasil menempatkan sektor industri sebagai sektor berkontribusi besar terhadap pembangunan ekonomi Sumatera Selatan dan mampu menggerakkan sektor-sektor ekonomi lainnya terutama sektor pertanian dan pertambangan serta penggalian. Hasil kehutanan, perkebunan dan penggalian diproses menjadi produk industri seperti barang-barang dari kayu, karet, keramik, bahan bakar, pupuk urea dan lain-lain.

Penyajian statistik industri pada dasarnya dikelompokkan dalam dua kategori yaitu (1) Industri Besar dan Sedang, (2) Industri Kecil dan Kerajinan Rumah Tangga. Untuk mendapatkan gambaran lebih rinci maka industri pengolahan dibagi menjadi beberapa klasifikasi dengan pedoman *Klasifikasi Lapangan Usaha Indonesia (KLUI)*.

Besarnya nilai produksi/nilai tambah sektor industri Sumatera Selatan sangat dipengaruhi oleh industri minyak/gas bumi. Sehingga untuk mendapatkan gambaran yang jelas mengenai sektor industri maka statistik industri dibedakan dengan migas dan non migas. Pengumpulan data statistik industri besar dan sedang diperoleh melalui survey tahunan yang mencakup seluruh perusahaan industri. Sedangkan data industri kecil dan kerajinan rumah tangga diperoleh melalui

6.1. Manufacturing Industry

The aim of the manufacturing industry's development covers the efforts to increase the value added, to enlarge the employment and business, to produce high quality of goods and services by the competitive prices in domestic and international market, pushing the other economic sectors and also for adopted the high technology.

The development of manufacturing industry in Sumatera Selatan had succeed to set up this sector as the sector that gave the high contribution to the economic development and had a capability in accelerating the other sectors especially agriculture and mining/quarrying sectors. The product of the forest, estate crops, and quarrying sectors' production could be turned to industrial products such as wood goods, rubber goods, ceramic, fuel, urea and others, through the industrial process.

Basically, the manufacturing industries were classified into two categories: (1) Large and Medium Scale industries, (2) Small Scale industries and handicraft. For detail information, manufacturing industries were classified into several classifications by the KLUI (Indonesian Standard for Industrial Classification).

The total output/value added of industry sector in Sumatera Selatan was influenced by the value of petroleum and natural gas. To get the clearly description of industry sector, the industry statistic would be classified in with petroleum and non. Data collecting on large and medium scale industries are done through the yearly survey covering all establishment. While the data on small scale industry and handicraft obtained from the special survey.

survey khusus. Informasi mengenai jumlah tenaga kerja, investasi dan lainnya disajikan berdasarkan data hasil survey-survey tersebut.

Pada tahun 2002 jumlah perusahaan industri besar/ sedang di Sumatera Selatan sebanyak 193 perusahaan. Dibandingkan dengan jumlah perusahaan tahun 2001 sebanyak 199 perusahaan, jumlah perusahaan industri besar dan sedang pada tahun 2002 tersebut meningkat sebesar 3,11 persen.

Dari 193 perusahaan besar/ sedang tahun 2002, mempekerjakan 41.193 tenaga kerja. Hal ini berarti jumlah tenaga kerja setiap perusahaan mencapai 213 orang. Sedangkan nilai produksi yang dihasilkan oleh perusahaan-perusahaan tersebut mencapai nilai sebesar 7.465.690 juta rupiah. Oleh sebab itu bisa dikatakan bahwa rata-rata nilai produksi per tenaga kerja sebesar 181,24 juta rupiah di tahun 2002.

Jenis/kelompok industri utama di Sumatera Selatan, selain migas adalah (1) industri kayu dan barang-barang dari kayu (kecuali furnitur), (2) industri makanan dan minuman, (3) industri barang galian non logam, (4) industri karet dan barang-barang dari karet.

6.2. Pertambangan dan Galian

Kegiatan pada sektor pertambangan dan energi lebih dititikberatkan pada kegiatan penelitian dan investarisasi bahan-bahan galian/ pertambangan. Di samping itu dalam mengembangkan eksplorasi dan eksploitasi akan terus dilakukan melalui kontrak karya maupun kontrak bagi hasil dengan para investor asing. Upaya-upaya untuk memperluas jangkauan cekungan hidrokarbon terhadap sumber minyak bumi terus dilakukan.

The information on employment, rate of wages investment and the others were presented based on those surveys' data.

In 2002 the quantities of large/medium scale manufacturing industries in Sumatera Selatan were 193 industries. Compared to the year 2001's quantities those were 199 industries, the quantities of large/medium scale industries in 2002 increased 3,11 by percent .

The 193 numbers of large/medium scale industries in 2002 had 41,193 workers. It meant that every industry had about 213 workers. While the value of the industries' production were about 7,465,690 million rupiahs. So, the rate of the value production per worker was 181.24 million rupiahs in 2002.

In Sumatera Selatan the category of main manufacturing industries excluding oil and gas consisted of (1) Manufacture of woods and the products of woods (excluding the furniture), (2) Manufacture of foods and beverages, (3) Manufacture of nonmetal mining products, (4) Manufacture of rubber and the products of rubber.

6.2. Mining and Quarrying

The activities in mining and quarrying sectors were focused on the research and inventories of the materials. Beside those activities, the developing of the exploration and exploitation were continued through the contract of work and production or sharing the contract with the foreigner investors. The efforts for expanding the concave of hydrocarbon to the oil resources were also continued.

Barang tambang yang strategis dan vital di daerah Sumatera Selatan meliputi minyak dan gas bumi, timah, dan batubara, sedangkan barang tambang lainnya (bahan tambang golongan C) adalah kaolin, pasir kwarsa, marmer, batu kapur granit dan lain sebagainya. Sektor pertambangan/galian menghasilkan produk yang dipakai oleh sektor industri seperti gas alam untuk bahan baku industri pupuk, bijih timah padat, batu bara yang dipakai sebagai bahan baku dalam menghasilkan tenaga listrik seperti di Suralaya Jawa Barat, dan minyak mentah bahan baku industri kilang minyak dan sebagainya.

Produksi hasil tambang yang vital dan strategis Sumatera Selatan tahun 2002 adalah 1. Minyak Bumi 35.558,986 BBLs, 2. Gas Bumi 124.268 MMSCF, 3. Batubara 9.119.729 ton.

6.3. Listrik

Dalam usahanya menghasilkan listrik, PLN Wilayah IV Sumatera Selatan menggunakan tiga jenis tenaga listrik, yaitu : (1). Tenaga diesel, (2). Tenaga uap, dan (3). Tenaga gas. Seluruh Kabupaten/Kota di Propinsi Sumatera Selatan semuanya menggunakan Diesel sebagai pembangkit tenaga listrik, sementara PLTU hanya digunakan di Kota Palembang dan Muara Enim.

Adapun jumlah pelanggan PLN di Sumatera Selatan selama lima tahun terakhir (1998-2002) umumnya didominasi oleh rumah tangga dan pelanggan listrik untuk industri selalu paling sedikit. Di tahun 2002 jumlah pelanggan listrik untuk rumah tangga mencapai 94,49 persen dari total pelanggan sebesar 651.629 pelanggan, sedangkan 0,05 dari total tersebut adalah pelanggan dari sektor industri.

The vital and strategic mining commodities in Sumatera Selatan covers oil, natural gas, tin and coal. Meanwhile the others mining commodities consisted of kaolin, iron sand, lime stone, granite etc. This sector provides commodities which used by industry sector such as natural gas for urea industry, concentrate tin industry, coal used in the electricity production in Suralaya West Java, and crude oil for petroleum industry production, and so on.

The production of vital and strategic mining commodities for the year 2002 were 1. Crude Oil 35,558.986 BBLs, 2. Natural Gas 124,268 MMSCF, 3. Coal 9,119,729 tons.

6.3. Electricity

To produce the electricity, PLN (State Electrical Company) expl. IV in Sumatera Selatan used the power of : (1). Diesel, (2). Steam, (3). Gas. All of Regency/City in Sumatera Selatan Province used diesel power as the electricity generator, while the steam power was used only in Palembang and Muara Enim.

During the five latest years (1998-2002) the quantities of the PLN's consumers were dominated by the households, on the other hand the smallest numbers of the consumers were dominated by the industries. In 2002, the households' consumers were about 94.49 percent from the total 651,629 consumers, while 0.05 percent of them were industry's consumers.

Gambar 6.1. Jumlah Industri Besar/Sedang di Sumatera Selatan
Figure Number of Large and Medium Manufacturing Industry in Sumatera Selatan 1999-2002

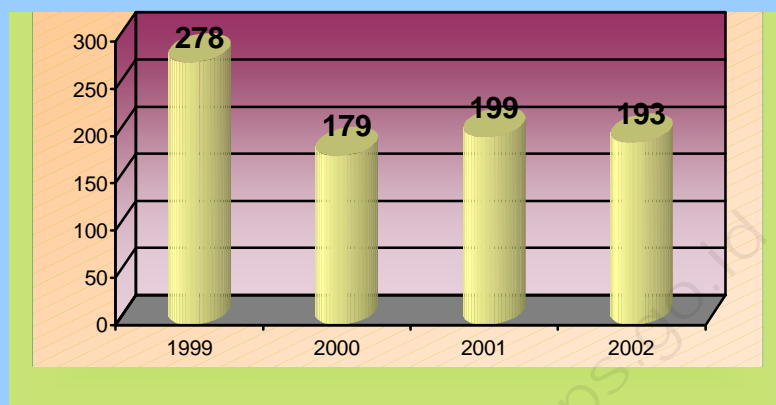

Gambar 6.2. Jumlah Tenaga Listrik Yang Diproduksi dan Disalurkan PLN di Propinsi Sumatera Selatan
Figure Electricity Produced and Distributed in Sumatera Selatan Province 1999-2002 (Kwh)

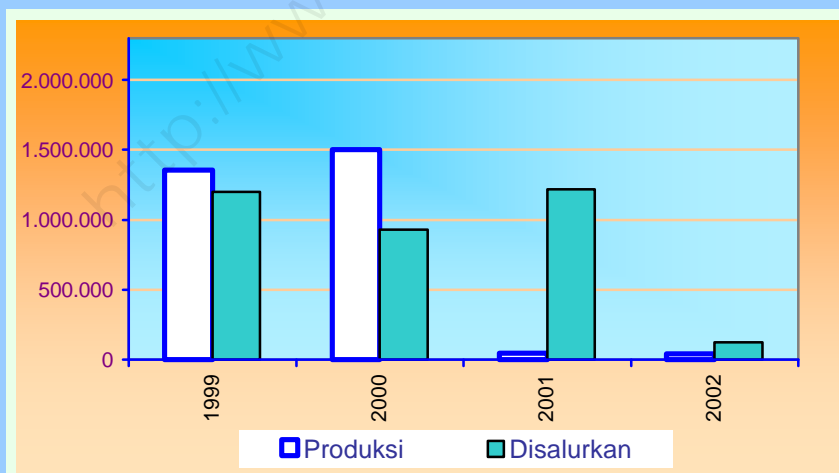

Tabel
: 6.1.1.
Table

**Jumlah Unit Usaha dan Tenaga Kerja Menurut Kelompok
Industri di Propinsi Sumatera Selatan**

*Number of Establishment and Person Engaged by Industrial Group
in Sumatera Selatan Province
2001 - 2002*

Produksi/ <i>Production</i>	2001		2002	
	Unit Usaha/ <i>Establishment</i>	Tenaga Kerja/ <i>Person Engaged</i>	Unit Usaha/ <i>Establishment</i>	Tenaga Kerja/ <i>Person Engaged</i>
(1)	(2)	(3)	(4)	(5)
01. Industri Kimia Dasar/ <i>Basic Chemical Industries</i>	56	19 398	59	33 169
02. Industri Logam Dasar/ <i>Basic Metal Industries</i>	74	2 664	133	2 764
03. Industri Aneka/ <i>Various Industries</i>	407	47 656	408	48 849
04. Industri Kecil/ <i>Small Scale Industries</i>	30 946	106 405	35 252	123 601
Jumlah/ <i>Total</i>	31 483	176 123	35 852	208 383

Sumber : Dinas Perindustrian dan Perdagangan Propinsi Sumatera Selatan

Source : Trade and Industry Service of Sumatera Selatan Province

Catatan : 1. Angka tersebut diatas sudah dikurangi dengan Propinsi Bangka Belitung.

2. Industri Kecil sudah termasuk Industri Kecil Non Formal

Tabel
 : 6.1.2.
 Table

Jumlah Unit Usaha dan Tenaga Kerja Pada Industri
 Dasar di Propinsi Sumatera Selatan

*Number of Establishments and Person Engaged in Basic Industries
 in Sumatera Selatan Province
 2001 - 2002*

Kelompok Industri/ <i>Basic Industries Group</i>	2001		2002	
	Unit Usaha/ <i>Establish- ments</i>	Tenaga Kerja/ <i>Person Engaged</i>	Unit Usaha/ <i>Establish- ments</i>	Tenaga Kerja/ <i>Person Engaged</i>
(1)	(2)	(3)	(4)	(5)
01. Industri Agro Kimia <i>Agro Chemical Industries</i>	3	6 525	33	10 208
02. Industri Kimia Organik <i>Organic Chemical Industries</i>	3	94	25	22 961
03. Industri Kimia Anorganik/ <i>Inorganic Chemical Industries</i>	16	1 776	133	2 764
04. Industri Selulosa dan Karet/ <i>Cellulose and Rubber Industries</i>	34	11 003	-	-
05. Industri Logam Dasar/ <i>Basic Metal Industries</i>	74	2 664	-	-
Jumlah/ <i>Total</i>	130	22 062	192	35 933

Sumber : Dinas Perindustrian dan Perdagangan Propinsi Sumatera Selatan
 Source : Trade and Industry Service of Sumatera Selatan Province

Tabel : 6.1.3. Jumlah Unit Usaha dan Tenaga Kerja pada Aneka Industri di Propinsi Sumatera Selatan
 Table : Number of Establishment and Person Engaged in Various Industries in Sumatera Selatan Province 2001 - 2002

Kelompok Aneka Industri/ <i>Various Industries Group</i>	2001		2002	
	Unit Usaha/ <i>Establishments</i>	Tenaga Kerja/ <i>Person Engaged</i>	Unit Usaha/ <i>Establishment</i>	Tenaga Kerja/ <i>Person Engaged</i>
(1)	(2)	(3)	(4)	(5)
01. Pengolahan Pangan/ <i>Manufacture of Food and Beverages</i>	45	21 837	49	24 737
02. Industri Sandang dan Kulit/ <i>Manufacture of Textiles, Clothing and Leather</i>	8	1 608	5	454
03. Industri Kerajinan Umum/ <i>General Manufacturing Industries</i>	1	553	-	-
04. Industri Logam & Jasa Industri/ <i>Manufacture of Fabricated Metal Product and Industrial Services Received</i>	-	-	-	-
05. Industri Kimia Bahan Bangunan/ <i>Manufacture of Chemicals and Structural Material Industries</i>	353	23 658	363	23 658
Jumlah/Total	407	47 656	408	48 849

Sumber : Dinas Perindustrian dan Perdagangan Propinsi Sumatera Selatan
 Source : Trade and Industry Service of Sumatera Selatan Province

Tabel
 6.1.4.
 Table

Jumlah Unit Usaha dan Tenaga Kerja pada Industri Kecil
 Menurut Cabang Industri di Propinsi Sumatera Selatan

*Number of Establishment and Person Engaged of Small Scale Industries
 in Sumatera Selatan Province
 2001 - 2002*

Kelompok Industri/ <i>Small Scale Industries Group</i>	2001		2002	
	Unit Usaha/ <i>Establishments</i>	Tenaga Kerja/ <i>Person Engaged</i>	Unit Usaha/ <i>Establishment</i>	Tenaga Kerja/ <i>Person Engaged</i>
(1)	(2)	(3)	(4)	(5)
01. Industri Pangan/ <i>Manufacture of Food and Beverages</i>	16 206	52 319	16 162	59 601
02. Industri Sandang dan Kulit/ <i>Manufacture of Textiles, Clothing and Leather</i>	1 507	8 283	3 218	8 604
03. Industri Kerajinan Umum/ <i>General Manufacturing Industries</i>	4 809	20 115	5 624	27 693
04. Industri Logam & Jasa Industri/ <i>Manufacture of Fabricated Metal Product and Industrial Services Received</i>	4 102	9 524	5 625	14 472
05. Industri Kimia Bahan Bangunan <i>Manufacture of Chemicals and Structural Material Industries</i>	4 325	16 164	4 623	13 231
Jumlah/ <i>Total</i>	30 949	106 405	35 252	123 601

Sumber : Dinas Perindustrian dan Perdagangan Propinsi Sumatera Selatan
 Source : Trade and Industry Service of Sumatera Selatan Province

Tabel : 6.1.5. **Produksi Beberapa Jenis Industri di Propinsi Sumatera Selatan**
Table : 6.1.5. Production of Several Commodities in Sumatera Selatan Province
 2002

Produksi/ <i>Production</i>	Satuan/ <i>Units</i>	Jumlah/ <i>Total</i>
(1)	(2)	(3)
01. Minuman Mengandung CO2	Lusin	15 543 500
02. Minyak Goreng	Ton	900 255
03. Kopi Sortasi	Ton	125 000
04. Biscuit	Ton	75 125
05. Mie Instan	Ton	75 000
06. Air Minum Dalam Kemasan	Liter	2 895 495
07. Kerupuk Kemplang	Ton	250 120
08. Kopi Bubuk	Ton	127 450
09. Cool Storage	Ton	82 470
10. Oksigen	M3	1 245 672
11. Garam/	Ton	115 000
12. Urea Formal Dehyde	Ton	65 450
13. Karet Remah	Ton	475 500
14. Latek Pekat	Ton	105 500
15. Pupuk Urea	Ton	2 005 250
16. Melamin Powder.	Ton	25 400
17. Karung Plastik	Lembar	14 950 000
18. Asam Sulfat	Ton	17 550
19. Semen Portlans	Ton	652 100

Sumber : Dinas Perindustrian dan Perdagangan Propinsi Sumatera Selatan
Source : Trade and Industry Service of Sumatera Selatan Province

Lanjutan Tabel / *Continued Table 6.1.5.*

Produksi/ <i>Production</i>	Satuan/ <i>Units</i>	Jumlah/ <i>Total</i>
(1)	(2)	(3)
20. Ban Vulkanisir	Buah	12 500
21. Kertas Industri	Ton	450 000
22. Bubur Kertas/pulp	Ton	275 000
23. Acetilin	Tabung	5 000
24. PA/PTA	Ton	201 479
25. Polipropylen	Ton	488 964
26. Paku/Kawal	Ton	15 225
27. Seng Gelombang	M3	118 640
28. Galangan Kapal		
- Bangunan Baru	BRT	7 500
- Reparasi	BRT	21 500
29. Plywood	Lembar	125 000
30..Medium Density Fibre Board (MDF)	M3	115 000
31. Moulding	M3	25 256
32. Dowel	M3	12 559
33. Kerajinan Kerang	Pcs	96 425
34. Kerajinan Songket	Lembar/Stel	375 656
35. Kerajinan Ukiran Kayu	Unit	125 148
36. Aspal	Ton	49 000
37. Barang-barang dari Plastik	Ton	2 700
38. Perbengkelan Umum	Pcs	23

Sumber : Dinas Perindustrian dan Perdagangan Propinsi Sumatera Selatan
Source : Trade and Industry Service of Sumatera Selatan Province

Tabel
— : 6.1.6.
Table

Jumlah Perusahaan dan Tenaga Kerja Perusahaan Industri Besar
dan Sedang Menurut Kode Industri

*Number of Establishment and Workers in Large and
Medium Manufacturing by Industrial Code
2001 *)*

Kode Industri/ <i>Industrial Code</i>	Jumlah Perusahaan/ <i>Number of Establishments</i>	Jumlah Tenaga Kerja/ <i>Number of Workers</i>	Rata2 Tenaga Kerja per Perusahaan/ <i>Average Workers per Establishment</i>
(1)	(2)	(3)	(4)
15	47	8 268	176
17/18	9	989	110
20	77	17 316	225
21/22	4	813	203
24	8	6 422	803
25	27	5 914	219
26	6	878	146
27/28/29	8	564	71
35	5	392	78
36	8	741	93
Jumlah / Total	199	42 297	213

Sumber : Badan Pusat Statistik Propinsi Sumatera Selatan

Source : BPS- Statistics of Sumatera Selatan Province

Keterangan/Notes : *) Angka Sementara/ Preliminary Figures

Tabel : 6.1.7. Nilai Produksi Perusahaan Industri Besar dan Sedang Menurut Kode Industri
Table : *Output Value in Large and Medium Manufacturing by Industrial Code*
 2001 *)
 (Juta Rupiah/Million Rupiahs)

Kode Industri/ <i>Industrial Code</i>	Nilai Produksi/ <i>Output Value</i>	Rata-Rata Nilai Produksi per Tenaga Kerja/ <i>Average of Output Value per Worker</i>
(1)	(2)	(3)
15	1 949 524	190,40
17/18	13 369	19,66
20	1 145 347	78,67
21/22	41 556	52,09
24	1 976 384	270,27
25	1 867 135	359,99
26	156 598	200,68
27/28/29	52 315	90,33
35	41 306	77,54
36	13 231	6,38
Jumlah / <i>Total</i>	7 256 765	171,37

Sumber : Badan Pusat Statistik Propinsi Sumatera Selatan
Source : BPS- Statistics of Sumatera Selatan Province
 *).Angka sementara/*Preliminary Figures*

Tabel : 6.1.8. Nilai Output Total Perusahaan Industri Besar dan Sedang Menurut Kode Industri
Table

*Gross Output Value in Large and Medium Manufacturing by Industrial Code 2001 *)*
(Juta Rupiah/Million Rupiahs)

Output	Kode Industri / <i>Industrial Code</i>			
	15	17/18	20	21/22
(1)	(2)	(3)	(4)	(5)
01.Barang yang dihasilkan/ <i>Value of Goods Produced</i>	1 842 517	12 383	1 055 859	40 401
02. Tenaga Listrik yang di jual/ <i>Value of Electricity Sold</i>	-	-	0	-
03. Jasa Industri yang diberikan pada pihak lain/ <i>Value of Industrial Services Rendered</i>	35 889	-	29 603	-
04.Keuntungan Penjualan dari Barang yang dijual dalam bentuk yang sama seperti pada waktu pembelian/ <i>Gross Income From Resale</i>	41 310	331	49 756	-
05.Selisih Nilai Stock barang Setengah jadi/ <i>Increase In Stock of Semi Finished Product</i>	6 672	641	9 506	411
06.Penerimaan Lain dari Jasa / <i>Receipt from Non Industrial Services Rendered</i>	23 136	14	623	674
Jumlah/ <i>Total</i>	1 949 524	13 369	1 145 347	41 556

Sumber : Badan Pusat Statistik Propinsi Sumatera Selatan

Source : BPS- Statistics of Sumatera Selatan Province

Keterangan/Notes : *) Angka Sementara/ Preliminary Figures

Lanjutan Tabel / *Continued Table* : 6.1.8.

Output	Kode Industri / <i>Industrial Code</i>		
	24	25	26
(1)	(6)	(7)	(8)
01 Barang yang dihasilkan/ <i>Value of Goods Produced</i>	1 928 878	1 822 257	152 154
02 Tenaga Listrik yang di jual/ <i>Value of Electricity Sold</i>	1 292	1 219	8
03. Jasa Industri yang diberikan pada pihak lain/ <i>Value of Industrial Services Rendered</i>	6 593	6 568	481
04. Keuntungan Penjualan dari Barang yang dijual dalam bentuk yang sama seperti pada waktu pembelian/ <i>Gross Income From Resale</i>	12 842	12 132	1 101
05. Selisih Nilai Stock barang Setengah jadi/ <i>Increase In Stock of Semi Finished Product</i>	2 610	2 466	1 167
06. Penerimaan Lain dari Jasa/ <i>Receipt from Non Industrial Services Rendered</i>	23 809	22 493	1 701
Jumlah/ <i>Total</i>	1 976 284	1 867 135	156 598

Sumber : Badan Pusat Statistik Propinsi Sumatera Selatan

Source : BPS- Statistics of Sumatera Selatan Province

Keterangan/*Notes* : *) Angka Sementara/ *Preliminary Figures*

Lanjutan Tabel / *Continued Table* : 6.1.8.

Output	Kode Industri / <i>Industrial Code</i>			Jumlah/
	27/28/29	35	36	<i>Total</i>
(1)	(9)	(10)	(11)	(12)
01.Barang yang dihasilkan/ <i>Value of Goods Produced</i>	47 817	37 765	6 767	6 946 798
02.Tenaga Listrik yang di jual/ <i>Value of Electricity Sold</i>	-	-	-	2 519
04. Jasa Industri yang diberikan pada pihak lain/ <i>Value of Industrial Services Rendered</i>	2 575	2 033	310	84 038
05.Keuntungan Penjualan dari Barang yang dijual dalam bentuk yang sama seperti pada waktu pembelian/ <i>Gross Income From Resale</i>	178	137	475	118 262
06.Selisih Nilai Stock barang Setengah jadi/ <i>Increase In Stock of Semi Finished Product</i>	142	107	5 844	29 566
07.Penerimaan Lain dari Jasa/ <i>Receipt from Non Industrial Services Rendered</i>	1 603	1 264	-	75 317
Jumlah / <i>Total</i>	53 315	41 306	13 231	7 256 500

Sumber : Badan Pusat Statistik Propinsi Sumatera Selatan

Source : BPS- *Statistics of Sumatera Selatan Province*

Keterangan/Notes : *) Angka Sementara/ *Preliminary Figures*

Tabel
 : 6.1.9.
 Table
 Biaya Input Perusahaan Industri Besar dan Sedang
 Menurut Kode Industri
*Input Costs of Large and Medium Manufacturing
 by Industrial Code*
 2001*)
 (Juta Rupiah/Million Rupiahs)

Input	Kode Industri / <i>Industrial Code</i>			
	15	17/18	20	21/22
(1)	(2)	(3)	(4)	(5)
01. Bahan Baku/ <i>Raw Materials</i>	1 263 958	6 920	692 931	11 735
02. Bahan Bakar Tenaga listrik dan Gas/ <i>Fuel Electricity and Gas</i>	26 466	642	47 202	1 009
03. Barang Lainnya/ <i>Other Material</i>	35 423	259	88 915	717
01. Jasa Industri / <i>Industrial Services Received</i>	5 620	137	12 325	168
02. Sewa Gedung, Mesin dan Alat <i>Alat/Rent of Building , Machinery and Equipment</i>	1 393	21	882	94
03. Jasa Non Industri / <i>Non Industrial Services Received</i>	44 916	337	45 006	1 916
04. Riset dan Pengembangan/ <i>Research and Development</i>	20	-	1 981	0
Jumlah / <i>Total</i>	1 377 796	8 323	889 242	15 639

Sumber : Badan Pusat Statistik Propinsi Sumatera Selatan
 Source : *BPS- Statistics of Sumatera Selatan Province*
 Keterangan/Notes : *) Angka Sementara/ *Preliminary Figures*

Lanjutan Tabel / *Continued Table* : 6.1.9.

Input	Kode Industri / <i>Industrial Code</i>		
	24	25	26
	(1)	(6)	(7)
01. Bahan Baku/ <i>Raw Materials</i>	1 058 915	1 417 319	9 113
02. Bahan Bakar Tenaga listrik dan Gas/ <i>Fuel Electricity and Gas</i>	89 262	119 474	9 360
03. Barang Lainnya/ <i>Other Material</i>	54 584	73 059	8 696
04. Jasa Industri / <i>Industrial Services Received</i>	15 334	20 522	930
05. Sewa Gedung, Mesin dan Alat Alat / <i>Rent of Building, Machinery and Equipment</i>	6 127	8 200	612
06. Jasa Non Industri / <i>Non Industrial Services Received</i>	36 750	49 187	5 099
07. Riset dan Pengembangan/ <i>Research and Development</i>	331	443	132
Jumlah / <i>Total</i>	1 261 363	1 688 204	33 942

Sumber : Badan Pusat Statistik Propinsi Sumatera Selatan

Source : *BPS- Statistics of Sumatera Selatan Province*

Keterangan/Notes : *) Angka Sementara/ *Preliminary Figures*

INDUSTRI, PERTAMBANGAN DAN LISTRIK
INDUSTRY, MINING AND ELECTRICITY

Lanjutan Tabel / *Continued Table* : 6.1.9.

Input	Kode Industri / <i>Industrial Code</i>			Jumlah / <i>Total</i>
	27/28/29	35	36	
(1)	(9)	(10)	(11)	(12)
01. Bahan Baku/ <i>Raw Materials</i>	41 910	14 306	4 062	4 521 170
02. Bahan Bakar Tenaga listrik dan Gas/ <i>Fuel Electricity and Gas</i>	2 165	738	784	296 502
03. Barang Lainnya/ <i>Other Material</i>	616	207	169	262 645
04. Jasa Industri / <i>Industrial Services Received</i>	1 796	615	46	57 493
05. Sewa Gedung, Mesin dan Alat Alat / <i>Rent of Building , Machinery and Equipment</i>	581	197	1	18 108
06. Jasa Non Industri / <i>Non Industrial Services Received</i>	1 345	459	221	325 219
07. Riset dan Pengembangan/ <i>Research and Development</i>	8	5	0	2 920
Jumlah / <i>Total</i>	48 421	16 527	5 284	5 484 057

Sumber : Badan Pusat Statistik Propinsi Sumatera Selatan

Source : BPS- *Statistics of Sumatera Selatan Province*

Keterangan/Notes : *) Angka Sementara/*Preliminary Figures*

Tabel : 6.1.10. Nilai Tambah Perusahaan Industri Besar dan Sedang Menurut Kode Industri
Value Added of Large and Medium Manufacturing by Industrial Code
2001 *)
(Juta Rupiah/Million Rupiahs)

Rincian / Item	Kode Industri / Industrial Code			
	15	17/18	20	21/22
(1)	(2)	(3)	(4)	(5)
01. Nilai Output/ <i>Value of Gross Output</i>	1 949 524	13 369	1 145 347	41 556
02. Biaya Input/ <i>Input Cost</i>	1 377 796	8 325	889 242	15 639
03. Nilai Tambah (Harga Pasar)/ <i>Value Added (at Market Prices)</i>	571 728	5 044	256 105	25 917
03. Pajak Tak Langsung/ <i>Indirect Taxes</i>	5 906	55	1 987	116
04. Nilai Tambah (Biaya Factor Produksi)/ <i>Value Added (at Factor Cost)</i>	565 822	4 9589	254 118	25 801

Sumber : Badan Pusat Statistik Propinsi Sumatera Selatan

Source : BPS- Statistics of Sumatera Selatan Province

Keterangan/Notes : *) Angka Sementara/ Preliminary Figures

Lanjutan Tabel / *Continued Table* 6.1.10.

Rincian / <i>Item</i>	Kode Industri / <i>Industrial Code</i>		
	24	25	26
(1)	(6)	(7)	(8)
01. Nilai Output/ <i>Value of Gross Output</i>	1 976 384	1 867 135	156 598
02. Biaya Input/ <i>Input Cost</i>	1 261 303	1 688 204	33 942
03 Nilai Tambah (Harga Pasar)/ <i>Value Added (at Market Prices)</i>	715 081	178 931	122 656
04 Pajak Tak Langsung/ <i>Indirect Taxes</i>	161 233	1 196	483
05. Nilai Tambah (Biaya Factor Produksi)/ <i>Value Added (at Factor Cost)</i>	553 848	177 735	122 173

Sumber : Badan Pusat Statistik Propinsi Sumatera Selatan

Source : *BPS- Statistics of Sumatera Selatan Province*

Keterangan/Notes : *) Angka Sementara/*Preliminary Figures*

Lanjutan Tabel / *Continued Table* 6.1.10.

Rincian / <i>Item</i>	Kode Industri / <i>Industrial Code</i>			Jumlah / <i>Total</i>
	27/28/29	35	36	
(1)	(9)	(10)	(11)	(12)
01. Nilai Output/ <i>Value of Gross Output</i>	52 315	41 306	15 354	7 258 888
02. Biaya Input/ <i>Input Cost</i>	48 421	16 527	6 250	5 345 649
03. Nilai Tambah (Harga Pasar)/ <i>Value Added (at Market Prices)</i>	3 894	24 779	7 942	1 912 077
04. Pajak Tak Langsung/ <i>Indirect Taxes</i>	72	99	19	171 166
05. Nilai Tambah (Biaya Factor Produksi)/ <i>Value Added (at Factor Cost)</i>	3 822	24 680	7 923	1 740 911

Sumber : Badan Pusat Statistik Propinsi Sumatera Selatan

Source : *BPS- Statistics of Sumatera Selatan Province*

Keterangan/*Notes* : *) Angka Sementara/ *Preliminary Figures*

Tabel
 _____ : 6.1.11.
 Table
 Jumlah Perusahaan dan Tenaga Kerja Perusahaan Industri Besar
 dan Sedang Menurut Kode Industri
*Number of Establishment and Workers in Large and
 Medium Manufacturing by Industrial Code
 2002 **)*

Kode Industri/ <i>Industrial Code</i>	Jumlah Perusahaan/ <i>Number of Establishments</i>	Jumlah Tenaga Kerja/ <i>Number of Workers</i>	Rata2 Tenaga Kerja per Perusahaan/ <i>Average Workers per Establishment</i>
(1)	(2)	(3)	(4)
15	47	10753	229
17/18	7	661	94
20	74	13 536	183
21/22	4	771	193
24	8	6 371	796
25	27	6 398	237
26	6	886	147
27/28/29	8	433	54
35	5	569	114
36	7	815	116
2002	193	41 193	213
2001**)	199	42 297	213
Jumlah/Total 2000 *)	179	45 499	254
1999	278	48 416	174

Sumber : Badan Pusat Statistik Propinsi Sumatera Selatan

Source : BPS- Statistics of Sumatera Selatan Province

*)Tidak Termasuk Propinsi Kepulauan Bangka-Belitung/*Excluding Kepulauan Bangka-Belitung Province*

***) Angka sangat sementara/*Very Preliminary Figures*

Tabel
: 6.1.12.
Table

Nilai Produksi Perusahaan Industri Besar dan Sedang
Menurut Kode Industri

*Value of Output in Large and Medium Manufacturing by
Industrial Code
2002 **)*
(Juta Rupiah/Million Rupiahs)

Kode Industri/ <i>Industrial Code</i>	Nilai Produksi/ <i>Output Value</i>	Rata rata Nilai Produksi per Tenaga Kerja/ <i>Average of Output Value per Worker</i>
(1)	(2)	(3)
15	2 047 356	190,40
17/18	12 994	19,66
20	1 064 917	78,67
21/22	40 162	52,09
24	1 721 868	270,27
25	2 303 211	359,99
26	176 598	200,68
27/28/29	39 111	90,33
35	44 119	77,54
36	15 354	6,38
Jumlah / <i>Total</i>	2002 7 465 690	181,24
	2001**) 7 248 261	171,37
	2000 *) 6 843 277	150,40
	1999 7 145 656	147,59

Sumber : Badan Pusat Statistik Propinsi Sumatera Selatan

Source : BPS- Statistics of Sumatera Selatan Province

*)Tidak Termasuk Propinsi Kepulauan Bangka-Belitung/*Excluding Kepulauan Bangka-Belitung Province*

**) Angka sangat sementara/*Very Preliminary figures*

Tabel
 — : 6.1.13.
 Table

Nilai Output Perusahaan Industri Besar dan Sedang
 Menurut Kode Industri
*Gross Value Output in Large and Medium
 Manufacturing by Industrial Code*
 2002 **)
 (Juta Rupiah/Million Rupiahs)

Output (1)	Kode Industri / <i>Industrial Code</i>				
	15 (2)	17/18 (3)	20 (4)	21/22 (5)	
01. Barang yang dihasilkan/ <i>Value of Goods Produced</i>	1 935 769	11 930	1 015 548	39 272	
02. Tenaga Listrik yang di jual/ <i>Value of Electricity Sold</i>	-	-	-	-	
03. Jasa Industri yang diberikan pada pihak lain/ <i>Value of Industrial Services Rendered</i>	37 163	-	26 540	-	
04. Keuntungan Penjualan dari Barang yang dijual dalam bentuk yang sama seperti pada waktu pembelian/ <i>Gross Income From Resale</i>	49 440	407	14 436	-	
05. Selisih Nilai Stock barang Setengah jadi/ <i>Increase In Stock of Semi Finished Product</i>	5 780	628	7 877	360	
06. Penerimaan Lain dari Jasa/ <i>Receipt from Non Industrial Services Rendered</i>	19 204	29	513	530	
Jumlah / <i>Total</i>	2002	2 047 356	12 994	1 064 917	40 162
	2001	1 949 524	13 369	1 145 347	41 556
	2000 *)	1 766 703	4 073	621 370	4 161
	1999	1 867 516	6 415	715 911	3 255

Sumber : Badan Pusat Statistik Propinsi Sumatera Selatan

Source : BPS- *Statistics of Sumatera Selatan Province*

*)Tidak Termasuk Propinsi Kepulauan Bangka-Belitung/*Excluding Kepulauan Bangka-Belitung Province*

***) Angka sangat sementara/*Very Preliminary figures*

Lanjutan Tabel / *Continued Table* : 6.1.13.

Output	Kode Industri / <i>Industrial Code</i>			
	24	25	26	
(1)	(6)	(7)	(8)	
01.Barang yang dihasilkan/ <i>Value of Goods Produced</i>	1 677 332	2 250 337	171 967	
02.Tenaga Listrik yang di jual/ <i>Value of Electricity Sold</i>	1 036	1 543	7	
03.Jasa Industri yang diberikan pada pihak lain/ <i>Value of Industrial Services Rendered</i>	8 881	8 560	474	
04.Keuntungan Penjualan dari Barang yang dijual dalam bentuk yang sama seperti pada waktu pembelian/ <i>Gross Income From Resale</i>	11 985	52 487	1 179	
05.Selisih Nilai Stock barang Setengah jadi/ <i>Increase In Stock of Semi Finished Product</i>	2 668	3 058	1 233	
06.Penerimaan Lain dari Jasa/ <i>Receipt from Non Industrial Services Rendered</i>	19 966	27 226	1 738	
Jumlah / <i>Total</i>	2002	1 721 868	2 303 211	176 598
	2001	1 976 384	1 867 135	156 598
	2000 *)	1 824 189	2 301 066	260 709
	1999	1 964 923	2 352 291	256 375

Sumber : Badan Pusat Statistik Propinsi Sumatera Selatan

Source : *BPS- Statistics of Sumatera Selatan Province*

*)Tidak Termasuk Propinsi Kepulauan Bangka-Belitung/*Excluding Kepulauan Bangka-Belitung Province*

Lanjutan Tabel / *Continued Table* : 6.1.13.

Output	Kode Industri / <i>Industrial Code</i>			Jumlah/	
	27/28/29	35	36	<i>Total</i>	
(1)	(9)	(10)	(11)	(12)	
01. Barang yang dihasilkan/ <i>Value of Goods Produced</i>	35 957	40 566	7 776	7 185 935	
02. Tenaga Listrik yang di jual/ <i>Value of Electricity Sold</i>	-	-	-	2 589	
03. Jasa Industri yang diberikan pada pihak lain/ <i>Value of Industrial Services Rendered</i>	125	2 106	444	84 084	
04. Keuntungan Penjualan dari Barang yang dijual dalam bentuk yang sama seperti pada waktu pembelian/ <i>Gross Income From Resale</i>	1 771	134	484	92 159	
06. Selisih Nilai Stock barang Setengah jadi/ <i>Increase In Stock of Semi Finished Product</i>	105	107	6 650	21 880	
07. Penerimaan Lain dari Jasa/ <i>Receipt from Non Industrial Services Rendered</i>	1 159	1 206	0	71 606	
Jumlah / <i>Total</i>	2002	39 111	44 119	15 354	7 458 263
	2001	52 315	41 306	13 231	7 248 261
	2000 *)	28 492	14 320	18 494	6 843 277
	1999	37 660	19 928	21 383	7 145 657

Sumber : Badan Pusat Statistik Propinsi Sumatera Selatan

Source : BPS- *Statistics of Sumatera Selatan Province*

*)Tidak Termasuk Propinsi Kepulauan Bangka-Belitung/*Excluding Kepulauan Bangka-Belitung Province*

***) Angka sangat sementara/*Very Preliminary figures*

Tabel
: 6.1.14.
Table

Biaya Input Perusahaan Industri Besar dan Sedang
Menurut Kode Industri
*Input Costs of Large and Medium Manufacturing
By Industrial Code*
2002 **)
(Juta Rupiah/Million Rupiahs)

Input	Kode Industri / Industrial Code				
	15	17/18	20	21/22	
(1)	(2)	(3)	(4)	(5)	
01. Bahan Baku/ <i>Raw Materials</i>	1 515 634	6 147	628 181	9 118	
02. Bahan Bakar Tenaga listrik dan Gas/ <i>Fuel Electricity and Gas</i>	30 314	575	42 901	817	
03. Barang Lainnya/ <i>Other Material</i>	36 003	240	70 219	495	
04. Jasa Industri / <i>Industrial Services Received</i>	5 727	126	10 726	144	
05. Sewa Gedung, Mesin dan Alat Alat/ <i>Rent of Building , Machinery and Equipment</i>	1 435	18	863	69	
06. Jasa Non Industri / <i>Non Industrial Services Received</i>	45 694	302	39 279	1 461	
07. Riset dan Pengembangan/ <i>Research and Development</i>	14	-	1 738	-	
	2002	1 270 821	7 408	793 907	12 104
	2001	1 377 796	8 325	889 242	15 639
Jumlah / Total	2000 *)	1 450 994	2 519	372 027	2 256
	1999	1 365 630	3 861	449 732	1 470

Sumber : Badan Pusat Statistik Propinsi Sumatera Selatan

Source : BPS- Statistics of Sumatera Selatan Province

*)Tidak Termasuk Propinsi Kepulauan Bangka-Belitung/*Excluding Kepulauan Bangka-Belitung Province*

***) Angka sangat sementara/*Very Preliminary figures*

INDUSTRI, PERTAMBANGAN DAN LISTRIK
INDUSTRY, MINING AND ELECTRICITY

Lanjutan Tabel / *Continued Table* : 6.1.14.

Input	Kode Industri / <i>Industrial Code</i>			
	24	25	26	
(1)	(6)	(7)	(8)	
01. Bahan Baku/ <i>Raw Materials</i>	859 122	1 675 046	8 506	
02. Bahan Bakar Tenaga listrik dan Gas/ <i>Fuel Electricity and Gas</i>	71 983	147 169	8 798	
03. Barang Lainnya/ <i>Other Material</i>	38 274	77 024	8 138	
04. Jasa Industri/ <i>Industrial Services Received</i>	9 848	24 769	831	
05. Sewa Gedung, Mesin dan Alat Alat/ <i>Rent of Building, Machinery and Equipment</i>	1 131	8 563	625	
06. Jasa Non Industri / <i>Non Industrial Services Received</i>	28 547	58 567	4 734	
07. Riset dan Pengembangan/ <i>Research and Development</i>	268	486	111	
Jumlah / <i>Total</i>	2002	1 009 173	1 991 624	31 743
	2001	1 261 303	1 688 204	33 942
	2000*)	1 334 897	1 682 498	168 906
	1999	1 587 078	2 001 378	195 612

Sumber : Badan Pusat Statistik Propinsi Sumatera Selatan

Source : *BPS- Statistics of Sumatera Selatan Province*

*) Tidak Termasuk Propinsi Kepulauan Bangka-Belitung/*Excluding Kepulauan Bangka-Belitung Province*

Lanjutan Tabel / *Continued Table* : 6.1.14.

Input	Kode Industri / <i>Industrial Code</i>			Jumlah / <i>Total</i>	
	27/28/29	35	36		
(1)	(9)	(10)	(11)	(12)	
01. Bahan Baku/ <i>Raw Materials</i>	30 568	14 358	4 934	4 387 824	
02. Bahan Bakar Tenaga listrik dan Gas/ <i>Fuel Electricity and Gas</i>	1 614	784	904	305 309	
03. Barang Lainnya/ <i>Other Material</i>	431	217	202	231 665	
04. Jasa Industri/ <i>Industrial Services Received</i>	1 268	587	52	54 123	
05. Sewa Gedung, Mesin dan Alat <i>Alat/ Rent of Building, Machinery and Equipment</i>	366	587	1	54 123	
06. Jasa Non Industri / <i>Non Industrial Services Received</i>	949	434	1 257	180 293	
07. Riset dan Pengembangan/ <i>Research and Development</i>	6	5	0	2 641	
Jumlah / <i>Total</i>	2002	35 202	16 577	6 250	5 175 129
	2001	48 421	16 527	5 289	5 342 704
	2000*)	22 857	6 919	15 901	5 056 508
	1999	31 069	9 391	15 411	5 660 632

Sumber : Badan Pusat Statistik Propinsi Sumatera Selatan

Source : BPS- *Statistics of Sumatera Selatan Province*

*)Tidak Termasuk Propinsi Kepulauan Bangka-Belitung/*Excluding Kepulauan Bangka-Belitung Province*

Tabel
 — : 6.1.15
 Table

Nilai Tambah Perusahaan Industri Besar dan Sedang
 Menurut Kode Industri
*Value Added of Large and Medium Manufacturing
 by Industrial Code*
 2002 **)
 (Juta Million/Million Rupiahs)

Rincian / Item	Kode Industri / Industrial Code			
	15	17/18	20	21/22
(1)	(2)	(3)	(4)	(5)
01. Nilai Output/ <i>Value of Gross Output</i>	2 047 356	12 994	1 064 917	40 162
02. Biaya Input/ <i>Input Cost</i>	1 270 821	7 409	793 907	12 104
03. Nilai Tambah (Harga Pasar)/ <i>Value Added (at Market Prices)</i>	776 535	5 586	271 010	28 058
04. Pajak Tak Langsung/ <i>Indirect Taxes</i>	7 853	46	2 036	108
05. Nilai Tambah (Biaya Factor Produksi)/ <i>Value Added (at Factor Cost)</i>	768 682	5 540	268 974	27 950

Sumber : Badan Pusat Statistik Propinsi Sumatera Selatan

Source : BPS- Statistics of Sumatera Selatan Province

**) Angka sangat sementara/*Very preliminary figures*

Lanjutan Tabel / *Continued Table* 6.1.15.

Rincian / <i>Item</i>	Kode Industri / <i>Industrial Code</i>		
	24	25	26
	(1)	(6)	(7)
01. Nilai Output/ <i>Value of Gross Output</i>	1 781 868	2 303 211	176 598
02. Biaya Input/ <i>Input Cost</i>	1 009 173	1 991 624	31 743
03. Nilai Tambah (Harga Pasar)/ <i>Value Added (at Market Prices)</i>	712 695	311 587	144 855
04. Pajak Tak Langsung/ <i>Indirect Taxes</i>	163 661	1 238	492
05. Nilai Tambah (Biaya Factor Produksi)/ <i>Value Added (at Factor Cost)</i>	549 034	310 349	144 855

Sumber : Badan Pusat Statistik Propinsi Sumatera Selatan

Source : *BPS- Statistics of Sumatera Selatan Province*

**) Angka sangat sementara/*Very preliminary figures*

Lanjutan Tabel / *Continued Table* 6.1.15.

Rincian / <i>Item</i>	Kode Industri / <i>Industrial Code</i>			Jumlah / <i>Total</i>
	27/28/29	35	36	
(1)	(9)	(10)	(11)	(12)
01. Nilai Output/ <i>Value of Gross Output</i>	39 111	44 119	7 917	7 458 253
02. Biaya Input/ <i>Input Cost</i>	35 202	16 577	6 570	5 175 129
03. Nilai Tambah (Harga Pasar)/ <i>Value Added (at Market Prices)</i>	3 909	27 542	1347	2 283 124
04. Pajak Tak Langsung/ <i>Indirect Taxes</i>	72	104	17	175 627
05. Nilai Tambah (Biaya Factor Produksi)/ <i>Value Added (at Factor Cost)</i>	3 837	27 438	1 330	2 107 497

Sumber : Badan Pusat Statistik Propinsi Sumatera Selatan

Source : *BPS- Statistics of Sumatera Selatan Province*

**) Angka sangat sementara/*Very preliminary figures*

Tabel : 6.2.1. **Produksi Bahan Tambang dan Galian di Propinsi Sumatera Selatan**
Table : Mineral and Quarrying Production in Sumatera Selatan Province 2002

Bahan Tambang/ <i>Mineral Quarry</i>	Lokasi/ <i>Location</i>	S a t u a n	Produksi/ <i>Product</i>
(1)	(2)	(3)	(4)
01. Minyak Bumi/ <i>Crude Oil</i>	Prabumulih, M. Enim, Muba, Lahat, OKU	BBLS	35 558 986
02. Gas Bumi/ <i>Natural Gas</i>	Prabumulih, M. Enim, Muba, Lahat, OKU	MMSCF	124 268
03. Batu Bara/ <i>Coal</i>	Muara Enim dan Lahat	Ton	9 119 729
04. Andesit/Batu Pecah/ <i>Andesite</i>	Muara Enim	M ³	37 972
05. Tanah Liat/ <i>Clay</i>	OKU	M3	294 703
06. Batu Kapur/ <i>Lime Stone</i>	OKU	Ton	900 471
07. Pasir Bangunan/ <i>Sand</i>	OKI	M ³	-

Sumber : Dinas Pertambangan dan Pengembangan Energi Propinsi Sumatera Selatan
Source : Representative Office of Department of Mining and Energy in Sumatera Selatan

Tabel : 6.3.1. Jumlah Tenaga Listrik yang di Produksi dan Disalurkan PLN di Propinsi Sumatera Selatan
 Table

*Electricity Produced and Distributed by PLN
 in Sumatera Selatan Province
 1999 - 2002*

Produksi/Distribusi <i>Production/ Distribution</i>	Satuan/ <i>Unit</i>	1999	2000	2001	2002
(1)	(2)	(3)	(4)	(5)	(6)
<u>Kwh Produksi</u>					
01. Diesel	Unit	180,0	188,0	132	188
	Kwh	175 410,8	214 517,842	46 948 249	41 405 570
Jumlah / Total	Unit	191,0		132	118
	Kwh	1 355 908,9	1 501 619 409	46 948 249	41 405 570
<u>Kwh Terjual</u>					
01. Rumah Tangga/ <i>Household</i>	Kwh	656 529,0	512 388,697	680 262 276	696 259 393
02. Usaha/ <i>Commercial</i>	Kwh	127 449,0	114 446,663	136 561 599	142 629 985
03. Industri/ <i>Industry</i>	Kwh	347 846,0	249 341,837	329 696 842	331 601 960
04. Instansi Peme- rintah/ <i>Govern- ment Institution</i>	Kwh	43 045,0	32 300,703	19 458 033	25 403 537
05. Lain-lain *)/ <i>Other</i>	Kwh	26 743,0	22 447,651	51 101 751	50 789 366
Jumlah / Total	Kwh	1 201 612,0	930 925,551	1 217 080 501	1 246 684 241

Sumber : PLN Wilayah IV Sumatera Selatan

Source : State Electrical Company Expl IV Sumatera Selatan

*) Sosial + Lampu Jalan

Tabel : 6.3.2. Jumlah Langganan PLN di Propinsi Sumatera Selatan
 Table : 6.3.2. Number of Consumers of State Electrical Company in Sumatera Selatan Province 2002

Kabupaten/Kota <i>Regency/City</i>	Tempat Tinggal/ <i>Household</i>	Industri/ <i>Industry</i>	Instansi Pemerintah/ <i>Government Institution</i>	Lain-Lain/ <i>Others *)</i>	Jumlah/ <i>Total</i>	
(1)	(2)	(3)	(4)	(5)	(6)	
01. Ogan Komering Ulu	42 090	9	160	2 223	44 482	
02. Ogan Komering Ilir	65 907	23	210	2 111	68 251	
03. Muara Enim	41 766	18	171	4 630	43 585	
04. L a h a t	150 764	24	584	5 824	157 196	
05. Musi Rawas	44 132	4	282	1 948	46 366	
06. Musi Banyuasin	33 119	8	178	1 177	34 482	
07. Palembang	237 928	252	1 037	18 050	257 267	
	2002	615 706	338	2 622	35 963	651 629
	2001	591 657	333	1 962	31 320	625 272
Jumlah / Total	2000	672 889	430	19 823	20 008	713 150
	1999	512 269	351	2 598	8 837	524 055
	1998	603 966	430	2 728	32 002	639 126

Sumber : PLN Wilayah IV Sumatera Selatan

Source : State Electrical Company Expl IV Sumatera Selatan

*) Termasuk Sosial + Lampu Jalan

Tabel : 6.3.3. Daya Listrik Tersambung pada Konsumen di Propinsi Sumatera Selatan
 Table : *Electrical Power Distributed to Consumers in Sumatera Selatan Province*
 2000 – 2002
 (KVA)

Kelompok Tarif (1)	Satuan (2)	Periode/Periode		
		2000 (3)	2001 (4)	2002 (5)
01. Rumah Tangga/ <i>Household</i>	Kva	461 587,96	418 110,00	438 373,95
02. Usaha/ <i>Commercial</i>	Kva	104 661,60	98 571,10	105 109,51
03. Industri/ <i>Industry</i>	Kva	165 714,30	146 607,50	132 578,20
04. Instansi Pemerintah <i>Government Institution</i>	Kva	16 721,35	15 347,10	26 213,00
05. Lain-Lain/ <i>Others</i>	Kva	27 836,70	25 704,00	22 848,43
Jumlah/ <i>Total</i>	Kva	776 521,91	704 339,70	720 123,09

Sumber : PLN Wilayah IV Sumatera Selatan

Source : *State Electrical Company Expl IV Sumatera Selatan*

Tabel
: 6.3.4.
Table

Banyaknya Air Minum yang Disalurkan Menurut Kabupaten/Kota
di Propinsi Sumatera Selatan

*Total of Drinking Water Distributed by Regency/City
in Sumatera Selatan Province
2002*

Kabupaten/Kota <i>Regency/City</i>	Banyaknya/ <i>Number</i> M ³	Nilai/ <i>Value</i> (000 Rp)
(1)	(2)	(5)
01. Ogan Komering Ulu	3 045 655	4 003 200
02. Ogan Komering Ilir	1 216 059	730 105
03. Muara Enim)	2 963 264	2 817 566
04. Lahat	1 461 019	1 452 017
05. Musi Rawas)	2 279 574	2 107 535
06. Musi Banyuasin	905 368	686 317
07. Palembang	54 977 590	49 625 587
Jumlah/ <i>Total</i>		
2002	66 848 529	61 422 328
2001	63 020 069	53 656 276

Sumber : Badan Pusat Statistik Propinsi Sumatera Selatan
Source : BPS – Statistics of Sumatera Selatan Province.



PERHUBUNGAN & TELEKOMUNIKASI/ *TRANSPORTATION & COMMUNICATION*

- ① **Perhubungan Darat/*Land Transportati***
 - ② **Perhubungan Udara/*Air Transportation***
 - ③ **P o s dan Telekomunikasi/
*Post and Communication***
- Hotel dan Pariwisata/*Hotel and Touris***

Peranan sektor perhubungan dan telekomunikasi di Sumatera Selatan menjadi semakin penting dari tahun ke tahun, terutama berhubungan dengan pendistribusian barang dan jasa dari satu tempat ke tempat lain, baik di daerah kota maupun pedesaan. Sarana/prasarana perhubungan seperti jalan raya, jembatan, angkutan yang memadai menyebabkan distribusi barang dan jasa dari sentra produksi ke daerah konsumen dapat berjalan lebih lancar. Tersedianya sarana transportasi yang memadai akan mendorong harga cenderung menjadi stabil dan meningkatkan volume perdagangan. Dampak positif lainnya adalah terbukanya daerah-daerah terisolir, dan meningkatkan mobilitas penduduk.

7.1. Perhubungan Darat

Sumatera Selatan merupakan propinsi dengan wilayah cukup luas. Sarana perhubungan darat seperti jalan raya dan kereta api sangat menunjang kelancaran transportasi darat di daerah ini.

Pada tahun 2002, panjang jalan di Sumatera Selatan mencapai 2.794,09 km, terdiri atas : (1). jalan nasional sepanjang 1.006,96 km, dan (2).jalan propinsi sepanjang 1.787,13 km, dari panjang jalan tersebut 97,06 persen dengan permukaan aspal, 2,40 persen dengan permukaan tanah, dan sisanya 0,54 persen dengan permukaan kerikil.

Secara keseluruhan, 73,57 persen jalan berada dalam kondisi baik, 19,33 persen sedang, dan 7,10 persen dalam keadaan rusak. Perkembangan panjang jalan beserta jenis permukaannya disajikan pada tabel 7.1.1.

The contribution of transportation and communication sectors on economic and social activities in Sumatera Selatan, became more important for years, especially relating to the flow of goods from the producing center to the consumers, in the rural or urban area. The facilities of transportation such as the highway, bridges and proper transportation, made the distribution of goods and services from the producing center to consumers became more fluently. The availability of the adequate transportation system will push the prices tend to be more stable and to increase the volume of trade. The other positive effects were opening the isolated area and raising the population's mobile.

7.1. Land Transportation

Sumatera Selatan was a province with a large enough area. The highway and railway system that provided had been supporting the fluently of the land transportation in the region.

In 2002, the length of Sumatera Selatan roads reached 2,794.09 km consisted of: (1).National Road : 1,006.96 km and (2). Provincial Road : 1,787.13 km, 97.06 percent of the roads was noticed as asphalted road, 2.40 percent as land road and the rest about 0.54 percent was noticed as gravelly road.

While 55.78 percent of the roads was in good condition, 25.11 percent was in damaged, and 19.02 percent was seriously in damaged. The trend of total length of roads classified by type of road presented on table 7.1.1.

Untuk mendukung lancarnya pembangunan perhubungan darat, kita perlu memiliki fasilitas angkutan (kendaraan) yang memadai. Pada tahun 2002 menurut Dinas LLAJR Propinsi Sumatera Selatan, jumlah angkutan penumpang orang dan barang mencapai 51.484. Komposisinya pada tahun 2002 adalah 6.162 unit mobil penumpang umum, 5.319 unit mobil bus, 38.516 unit mobil barang, 1.391 unit kendaraan khusus, dan 29 unit KRT tempelan.

7.2. Perhubungan Udara

Untuk menunjang kegiatan angkutan udara, Sumatera Selatan telah membangun pelabuhan Sultan Mahmud Badarudin II di Palembang, sebagai pelabuhan udara utama.

Terjadinya krisis di Indonesia mulai pertengahan Juli 1997, membawa dampak kurang baik bagi perkembangan subsektor perhubungan udara. Berdasarkan data tiga tahun sebelumnya (2000-2002) jumlah penumpang yang berangkat dan datang ke pelabuhan udara tersebut cenderung mengalami peningkatan setiap tahunnya.

Dibanding data tahun 2001, jumlah penumpang yang berangkat dari pelabuhan udara pada tahun 2002, meningkat sebesar 14,78 persen. Sedangkan jumlah penumpang yang datang dan transit dipelabuhan udara Sultan Mahmud Badaruddin II meningkat sebesar 14,86 persen dan 14,32 persen.

7.3. Pos

Kegiatan Kantor Pos pada publikasi ini meliputi aktifitas pengiriman dan penerimaan surat, pos paket dan wesel. Pada tahun 2002, jumlah surat biasa dan tercatat yang dikirim sebanyak 2.613.651 surat.

To support the development of land transportation, we must had good transportation facilities. According to the traffic and transportation road service in Sumatera Selatan, number of passengers and goods transportation in 2002 was 51,484 units. The composition of this transportation in 2002, consisted of 6,162 units were passenger cars, 5,319 units were buses, 38,516 unit were cars, 1,391 unit were special vehicles and 29 units were added wagon of the train.

7.2. Air Transportation

For providing the air transportation, Sumatera Selatan had built up The airports of Sultan Mahmud Badaruddin in Palembang as the main airport

Since the crisis happened in Indonesia from the middle of July 1997, it affected to the air transportation sub sector. Base upon the 2000-2002's data, number of the departure and arrival passengers to this airport tend to decreased year by year.

Compared to the 2001's condition, number of passenger departed from Sultan Mahmud Badaruddin's Airport in 2002, increased 14.78 percent, while number of passenger arrived and transited to this airport increased by 14.86 percent and 14.32 percent.

7.3. Post

The postal activity in this publication included sending and receiving letters, parcel post and money orders. In 2001 number of ordinary and registered letters which have been posted were 2,613,651 letters.

Jumlah tersebut menurun sebesar 15,17 persen dari 3.081.068 surat yang diperoleh tahun 2001. Sedangkan jumlah surat biasa dan tercatat yang diterima berjumlah 9.005.303 surat atau menurun sebesar 0,82 persen dibanding data tahun 2001 yang mencapai 9.079.578 surat.

Dilihat per jenis surat yang dikirim pada tahun 2002, jenis surat biasa sebanyak 2.550.560 surat, dan surat tercatat sebanyak 62.291 surat. Berdasarkan jenis surat yang diterima, jenis surat biasa sebanyak 8.926.756 surat, dan surat tercatat sebanyak 78.545 surat.

Aktifitas lain dari kantor Pos adalah pengiriman/penerimaan pos paket, serta pengiriman dan pembayaran wesel. Pada tahun 2002, jumlah pos paket yang dikirim sebanyak 20.920 paket dan yang diterima 25.524 paket. Sedangkan pelayanan wesel, jumlah uang yang diterima sebesar 35,25 juta rupiah, sedangkan jumlah uang yang dibayar sebanyak 30,70 juta rupiah.

7.4. Telekomunikasi

Data dari Kantor Daerah Pelayanan Telekomunikasi Palembang menunjukkan pada tahun 2002, jumlah pelanggan telepon di Sumatera Selatan mencapai 137.860 pelanggan atau telah mencapai 87,78 persen dari kapasitas sentral.

Data tersebut juga menunjukkan bahwa 86,96 persen dari total pelanggan adalah pelanggan perumahan sedangkan pelanggan sosial hanya sebesar 0,22 persennya saja.

7.5. Hotel dan Pariwisata

Seperti daerah lain, Sumatera Selatan juga mempunyai potensi wisata. Potensi ini perlu dikembangkan menjadi industri pariwisata yang menghasilkan devisa dan menciptakan

That number was 15.17 percent decreased from 4,469,727 letters reached in 2001. While the letter which have been received were about 9,005,303 letters or decreased 0.82 percent from 2001's data that reached 9,079,578 letters.

By the type of the letters that had been posted in 2002, there were 2,550,560 letters as ordinary letters and 62,291 as registered letters . While, by the type of receiving letters as ordinary letters, were 8,926,756 letters, and as registered letters were 78,545 letters.

The other activities done by the post office could be mentioned as parcel post and money order services. In 2002, the post office posted 20,920 packages and received 25,524 packages. While for the money order services, the post office sent money orders about 35.25 million rupiahs and payment money orders about 30.70 million rupiahs.

7.4. Telecommunication

The data of representative office telecommunication in Palembang showed that the telephone consumers in Sumatera Selatan were about 137,860 customers, it reached 87.78 percent of the central capacity.

The data also showed that 86.96 percent of the customers were residential while social customers were only 0.22 percent.

7.5. Hotel and Tourism

As other Provinces, Sumatera Selatan had also tourism potency. This potency needed to be developed to become a tourism industry creating foreign

lapangan pekerjaan untuk menampung angkatan kerja yang setiap tahun bertambah.

Statistik Pariwisata hingga saat ini masih sangat terbatas sekali. Sementara ini hanya menggambarkan jumlah wisatawan manca negara dan domestik yang berkunjung ke Sumatera Selatan. Data yang lebih rinci seperti data lamanya tinggal dan jumlah pengeluaran wisatawan, belum tersedia. Data tersebut diperlukan untuk pengembangan perencanaan di bidang pariwisata. Pada tahun 2002 jumlah wisatawan yang berkunjung ke Sumatera Selatan mencapai 307.131 wisatawan. Jumlah tersebut naik sebesar 10,06 persen dibandingkan data tahun sebelumnya.

Dibandingkan data tahun 2001, jumlah wisatawan asing yang berkunjung ke Sumatera Selatan pada tahun 2002 juga mengalami peningkatan. Pada tahun 2001 ada sekitar 18.584 wisatawan asing yang berkunjung ke Sumatera Selatan, sementara pada tahun 2002 jumlah kunjungan wisatawan asing mencapai 20.990 wisatawan atau meningkat sebesar 13,13 persen.. Kemudian, 36,71 persen dari seluruh wisatawan asing tersebut berasal dari Asia.

exchange and would also supporting in absorbing the additional labour forces.

Until now the statistical data on tourism is very limited, which only covers the numbers of domestic and foreign tourists who visited Sumatera Selatan. The detail data such as the length of stay, and the total expenditure of the tourist were not yet available. These data are necessary for providing tourism plans. In 2002, number of tourists visited Sumatera Selatan were 307,131 tourists. It increased by 10.06 percent from the previous year's data.

Compared to 2001's data, the number of foreign tourists visited Sumatera Selatan increased in the year 2002. In 2001, there were 18,584 foreign tourists visited Sumatera Selatan while in 2002, there were 20,990 tourists came or increased 13.13 percent. Then, 36.71 percent of the foreign tourists came from Asia.

Gambar 7.1. Jumlah Pendapatan Dari Lalu Lintas Angkutan Kereta Api di Sumatera Selatan
Figure Total Revenue From Railway Traffic in Sumatera Selatan 2002 (Million Rp)

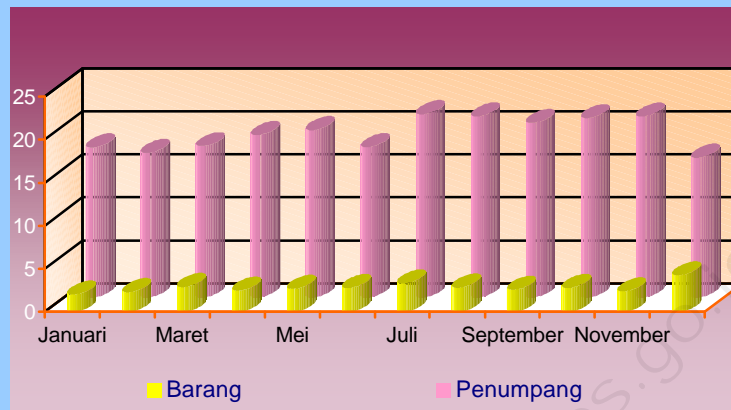

Gambar 7.2. Lalu Lintas Penerbangan Penumpang di Bandara Sultan Mahmud Badaruddin II Palembang
Figure Air Traffic's Passenger in Sultan Mahmud Badaruddin II Airport 1998-2002 (Passengers)

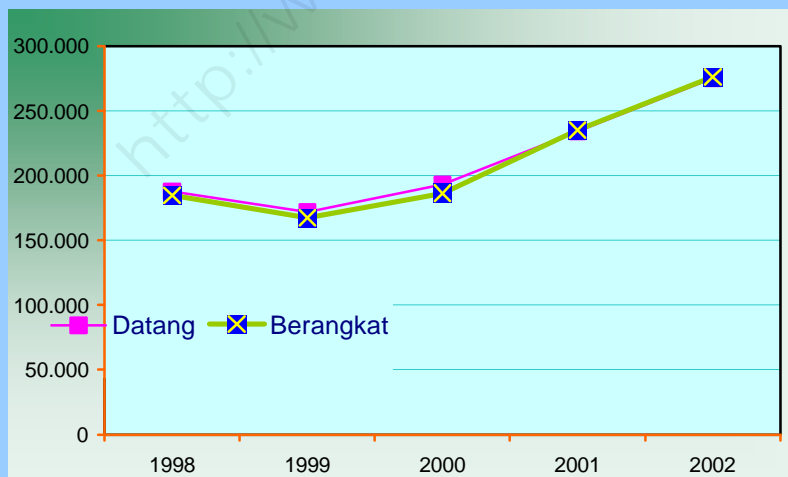

Tabel : 7.1.1.
Table : Length of Road by Type at Surface in Sumatera Selatan Province 2002 (Km)

Keadaan/ Condition	Nasional/ National	Propinsi/ Province	Jumlah/ Total	
(1)	(2)	(3)	(4)	
01. Jenis Permukaan/ Surface Type				
a. Diaspal/Asphalt	1 006,96	1 705,13	2 712,09	
b. Kerikil/Gravel	-	15,00	15,00	
c. Tanah/Dirt	-	67,00	67,00	
Jumlah/Total	1 006,96	1 787,13	2 794,09	
02. Kondisi Jalan/ Condition of Road				
a. Baik/Good	598,52	1 457,23	2 055,75	
b. Sedang/Moderate	296,68	243,50	540,18	
c. Rusak/Damage	117,76	86,40	198,16	
Jumlah/ Total	2002	1 006,96	1 787,13	2 794,09
	2001	1 006,96	1 787,13	2 794,09
	2000*)	1 006,96	1 763,74	11 649,67
	1999	1 006,95	2 661,71	14 946,54
	1998	1 006,95	2 716,38	15 001,21

Sumber : Dinas Pekerjaan Umum (Bina Marga) Propinsi Sumatera Selatan.
Source : Public Work (Bina Marga) Service of Sumatera Selatan Province
Catatan : *) Tahun 2000 keatas Tanpa Babel/Excluding Babel

Tabel 7.1.2. Panjang Jembatan Menurut Status Jembatan di Propinsi Sumatera Selatan
Table Bridge Length by Status in Sumatera Selatan Province
2002
(M)

Kabupaten/Kota <i>Regency/City</i>	Jumlah/ <i>Total</i>			
	Nasional/ <i>National</i>	Propinsi/ <i>Province</i>	Jumlah/ <i>Total</i>	
(1)	(2)	(3)	(4)	
01. Ogan Komering Ulu	1 045,00	3 574,00	4 619,00	
02. Ogan Komering Ilir	1 615,00	1 439,00	3 054,00	
03. Muara Enim	1 150,00	1 094,00	2 244,00	
04. Lahat	2 440,00	2 260,00	4 700,00	
05. Musi Rawas	847,00	2 293,00	3 140,00	
06. Musi Banyuasin	882,00	2 895,00	3 777,00	
07. Palembang	1 315,00	2 091,00	3 406,00	
Jumlah/ <i>Total</i>	2002	9 294,00	15 646,00	24 940,00
	2001	9 092,60	15 616,50	24 709,00
	2000*)	8 651,00	15 616,00	44 513,00
	1999	8 263,00	15 463,00	45 337,00
	1998	8 263,00	14 280,00	44 114,00

Sumber : Dinas Pekerjaan Umum (Bina Marga) Propinsi Sumatera Selatan.
Source : Public Work (Bina Marga) Service of Sumatera Selatan Province
Catatan : *) Tahun 2000 keatas Tanpa Babel/Excluding Babel

Tabel : 7.1.3. Jumlah Kendaraan Yang Diuji Pada Cabang-Cabang Dinas LLAJR Menurut Jenis di Propinsi Sumatera Selatan

Table

Number of Motor Vehicles Tested by Types in Sumatera Selatan Province 2002

Kabupaten/Kota <i>Regency/City</i>	Jenis Kendaraan/ <i>Type at Vehicles</i>				
	M P U/ <i>Public Passenger Cars</i>	Bus/ <i>Busses</i>		Mobil Barang/ <i>Trucks</i>	
		Umum/ <i>Public</i>	T.Umum/ <i>Non Public</i>	Umum/ <i>Public</i>	T.Umum/ <i>Non Public</i>
(1)	(2)	(3)	(4)	(5)	(6)
01. Kota Palembang	3 628	3 113	399	1 041	26 068
02. Kab. Ogan Komering Ilir	439	579	37	105	2 111
03. Kab. Lahat	183	171	-	961	643
04. Kab. Musi Rawas	475	24	15	521	1 074
06. Kab. Musi Banyuasin	845	602	30	442	1 944
06. Kab. Musi Banyuasin	342	109	33	143	1 361
07. Kab. Muara Enim	250	117	90	693	1 409
Jumlah/ <i>Total</i>	6 182	4 715	604	3 906	34 610

Sumber : Dinas Perhubungan Propinsi Sumatera Selatan

Source : *Transportation Service of Sumatera Selatan Province*

MPU : Mobil Penumpang Umum

*) Tahun 2001 Tanpa Babel

Lanjutan Tabel/*Continued Table* : 7.1.3.

Kabupaten/Kota <i>Regency/City</i>	Jenis Kendaraan/ <i>Type at Vehicles</i>				Jumlah/ <i>Total</i>
	Kendaraan Khusus/ <i>Special Vehicles</i>		KRT Tempelan/ <i>Addedungon</i>		
	Umum/ <i>Public</i>	T.Umum/ <i>Non Public</i>	Umum/ <i>Public</i>	T.Umum/ <i>Non Public</i>	
(1)	(7)	(8)	(9)	(10)	(11)
01. Kota Palembang	2	17	7 784	27 287	35 071
02. Kab. Ogan Komering Ilir	-	2	1 123	2 211	3 334
03. Kab. Lahat	-	-	1 315	718	2 033
04. Kab. Musi Rawas	-	-	1 020	1 169	2 189
06. Kab. Musi Banyuasin	-	3	1 889	2 224	4 113
06. Kab. Musi Banyuasin	-	-	594	1 394	1 988
07. Kab. Muara Enim	-	72	1 060	1 696	2 756
Jumlah/ <i>Total</i>	2	94	14 785	36 699	51 484

Sumber : DLLAJR Propinsi Daerah TK.I Sumatera Selatan

Source : *Traffic and Transportation Road Service Sumatera Selatan*

MPU : Mobil Penumpang Umum

Tabel : 7.1.4. **Lalu Lintas Angkutan Barang dan Penumpang Kereta Api di Sumatera Selatan**
Table **Railway Passengers and Cargo Traffic in Sumatera Selatan 2002**

Bulan/ <i>Month</i>	Barang / <i>Cargo</i> (Ton)	Penumpang(Orang)/ <i>Passenger (Person)</i>
(1)	(2)	(3)
01. Januari/ <i>January</i>	753 469	113 770
02. Pebruari/ <i>February</i>	714 414	94 815
03. Maret/ <i>March</i>	736 163	125 998
04. April/ <i>April</i>	812 718	97 960
05. Mei/ <i>May</i>	832 127	109 009
06. Juni/ <i>June</i>	720 337	111 013
07. Juli/ <i>July</i>	859 941	138 513
08. Agustus/ <i>August</i>	852 020	105 628
09. September/ <i>September</i>	819 024	95 228
10. Oktober/ <i>October</i>	844 189	101 999
11. Nopember/ <i>November</i>	843 383	87 852
12. Desember/ <i>December</i>	591 299	163 805
	2002	9 379 084
	2001	10 130 902
Jumlah/ <i>Total</i>	2000	10 004 322
	1999	10 075 134
	1998	9 578 698

Sumber : Perusahaan Umum Kereta Api Propinsi Sumatera Selatan
Source : State Railways of Sumatera Selatan Province

Tabel : 7.1.5. Jumlah Pendapatan Dari Lalu Lintas Kereta Api di Sumatera Selatan
Table : *Total Revenue From Railway Traffic in Sumatera Selatan 2002*

Bulan/ Month (1)	Barang /Cargo (Rp) (2)	Penumpang/Passenger (Rp) (3)
01. Januari/January	17 433 718	1 994 553
02. Pebruari/February	16 801 906	2 264 767
03. Maret/March	17 577 793	2 873 262
04. April/April	18 873 043	2 444 450
05. Mei/May	19 443 508	2 660 977
06. Juni/June	17 470 784	2 757 829
07. Juli/July	21 282 051	3 266 489
08. Agustus/August	21 028 883	2 801 788
09. September/September	20 284 390	2 562 322
10. Oktober/October	20 839 023	2 756 703
11. Nopember/November	21 020 945	2 353 853
12. Desember/December	16 236 667	4 234 694
Jumlah/ Total	2002	228 292 711
	2001	238 599 720
	2000	176 653 398
	1999	162 584 332
	1998	140 808 886

Sumber : Perusahaan Umum Kereta Api Propinsi Sumatera Selatan
Source : *State Railways of Sumatera Selatan Province*

Tabel : 7.2.1. *Lalu Lintas Penerbangan Dirinci Menurut Bulan di Bandar Udara Sultan Mahmud Badaruddin II Palembang*
Table *Air Traffic by Months in Sultan Mahmud Badaruddin II Airport 2002*

Bulan/Month	Pesawat/Aircraft		Penumpang/Passenger(Orang)			
	Datang <i>Arrival</i>	Berangkat <i>Departure</i>	Datang <i>Arrival</i>	Berangkat <i>Departure</i>	Transit <i>Transit</i>	
(1)	(2)	(3)	(4)	(5)	(6)	
01.Januari/January	428	428	20 888	24 300	1 027	
02.Pebruari/February	343	344	18 331	18 725	930	
03.Maret/March	364	363	25 534	23 149	989	
04.April/April	362	362	21 829	22 187	669	
05.M e i /M a y	384	382	22 091	22 107	742	
06.J u n i /J u n e	369	372	22 354	22 916	703	
07.J u l i /J u l y	388	388	26 570	25 555	859	
08.Agustus/August	362	361	22 636	22 977	768	
09.September/September	359	360	22 750	22 813	864	
10.Oktober/October	383	382	24 186	23 826	904	
11.Nopember/November	388	388	21 567	19 039	897	
12.Desember/December	426	426	26 484	28 416	997	
	2002	4 556	4 556	275 220	276 110	10 351
	2001	4 323	4 324	234 334	235 293	8 869
Jumlah/ Total	2000	4 043	4 045	193 048	186 490	5 239
	1999	3 913	3 909	171 806	167 360	7 254
	1998	5 055	5 067	187 614	184 705	3 183

Sumber : Dinas Perhubungan Propinsi Sumatera Selatan
Source : Transportation Service of Sumatera Selatan Province

Lanjutan Tabel/Continued Table : 7.2.1.

Bulan/ Month	Bagasi (Kg)		Pos Paket (Kg)		Barang/Cargo (Kg)		
	Bongkar	Muat	Bongkar	Muat	Bongkar	Muat	
(1)	(7)	(8)	(9)	(10)	(11)	(12)	
01. Januari/January	209 701	343 630	15 384	7 248	185 096	77 029	
02. Pebruari/February	177 665	192 504	14 945	6 656	160 285	94 013	
03. Maret/Maret	292 089	266 934	22 726	6 252	179 189	86 069	
04. April/April	209 724	223 380	20 134	6 602	186 441	85 093	
05. Mei /May	206 558	215 558	18 204	7 332	210 149	91 522	
06. Juni /June	220 936	230 952	13 946	6 589	217 072	78 891	
07. Juli /July	274 328	253 053	16 245	7 182	220 785	76 168	
08. Agustus/August	222 156	213 527	14 954	5 824	225 665	82 115	
09. September/September	219 418	226 690	15 239	6 569	206 230	82 295	
10. Oktober/October	240 019	216 451	17 782	6 407	232 108	83 863	
11. Nopember/Nopember	223 190	178 112	30 652	11 177	247 136	104 277	
12. Desember/December	280 486	323 300	13 699	5 469	169 046	79 957	
	2002	2 776 270	2 844 374	213 910	83 307	2 439 202	1 021 292
	2001	2 284 105	2 451 331	227 983	127 224	2 381 416	925 766
Jumlah/ Total	2000	1 802 546	1 776 479	414 456	179 313	2 232 597	1 011 392
	1999	1 628 218	1 515 527	556 495	274 890	1 987 619	1 081 827
	1998	-	-	471 362	261 224	1 838 655	1 501 641

Sumber : Dinas Perhubungan Propinsi Sumatera Selatan

Source : Transportation Service of Sumatera Selatan Province

Tabel : 7.2.2.
 Jumlah Bongkar dan Muat Barang Menurut Bulan di Pelabuhan Palembang
 Table : *Total of Unloald and Loaded Cargo by Month at Palembang*
 2002

Bulan/Month	Perdagangan Luar Negeri/ <i>International Trade</i>		Perdagangan Dalam Negeri/ <i>Inter Island Trade</i>	
	Bongkar/Unloaded	Muat/Loaded	Bongkar/Unloaded	Muat/Loaded
(1)	(2)	(3)	(4)	(5)
01. Januari	29 140	116 489	91 066	608 646
02. Februari	19 964	87 807	127 843	493 995
03. Maret	39 314	116 538	171 692	597 855
04. April	36 412	45 286	155 932	254 175
05. Mei	28 439	146 381	159 462	971 144
06. Juni	30 548	115 911	156 604	510 002
07. Juli	38 898	119 671	169 248	500 066
08. Agustus	7 958	109 920	146 921	588 173
09. September	16 458	98 176	194 459	553 542
10. Oktober	20 699	106 717	197 586	556 965
11. Nopember	28 827	93 599	89 584	367 522
12. Desember	32 561	135 820	305 795	1 066 717
Jumlah/Total	329 218	1 292 315	1 966 192	6 461 410

Sumber : Badan Pusat Statistik Propinsi Sumatera Selatan
 Source : BPS - Statistics of Sumatera Selatan Province

Tabel
—: 7.2.3.
Table

Banyaknya Kunjungan Kapal Pelayaran Luar Negeri dan Dalam Negeri Menurut Bulan di Pelabuhan Palembang

Number of Visit International and Domestic Voyage's Vessel by Month at Palembang 2002

Bulan/Month (1)	Pelayaran Kapal Luar Negeri/ <i>International Voyage</i>			
	Unit (2)	GRT (3)	DWT (4)	LOA (5)
01. Januari/ <i>January</i>	39	177 049	110 882	3 840
02. Pebruari/ <i>February</i>	43	185 988	143 848	4 076
03. Maret/ <i>Maret</i>	61	277 979	161 403	5 838
04. April/ <i>April</i>	47	218 438	115 808	4 714
05. Mei/ <i>May</i>	60	278 680	145 026	5 925
06. Juni/ <i>June</i>	45	211 204	122 811	4 473
07. Juli/ <i>July</i>	45	224 801	180 135	4 599
08. Agustus/ <i>August</i>	44	209 761	173 620	4 321
09. September/ <i>September</i>	42	244 290	183 190	4 537
10. Oktober/ <i>October</i>	44	230 252	194 216	5 050
11. Nopember/ <i>Nopember</i>	42	170 246	171 791	4 434
12. Desember/ <i>December</i>	51	230 944	150 212	5 250
Jumlah/ <i>Total</i>	563	2 659 632	1 852 942	57 057

Sumber : Badan Pusat Statistik Propinsi Sumatera Selatan
Source : BPS - Statistics of Sumatera Selatan Province

Lanjutan Tabel/*Continued Table* : 7.2.3.

Bulan/ <i>Month</i>	Pelayaran Kapal Dalam Negeri/ <i>Domestics Voyage</i>			
	Unit	GRT	DWT	LOA
(1)	(2)	(3)	(4)	(5)
01. Januari/ <i>January</i>	202	566 162	359 237	14 602
02. Pebruari/ <i>February</i>	166	492 233	297 203	12 428
03. Maret/ <i>Maret</i>	199	536 135	304 341	14 081
04. April/ <i>April</i>	220	669 307	442 791	16 292
05. Mei/ <i>May</i>	238	626 522	421 587	16 991
06. Juni/ <i>June</i>	180	584 449	406 018	14 165
07. Juli/ <i>July</i>	207	591 027	444 152	15 459
08. Agustus/ <i>August</i>	209	636 461	421 905	15 909
09. September/ <i>September</i>	208	625 181	416 869	17 385
10. Oktober/ <i>October</i>	246	644 055	531 422	17 684
11. Nopember/ <i>Nopember</i>	233	663 209	513 607	17 202
12. Desember/ <i>December</i>	195	610 487	456 368	14 623
Jumlah/ <i>Total</i>	2 503	7 245 228	5 015 491	186 821

Sumber : Badan Pusat Statistik Propinsi Sumatera Selatan
Source : BPS - Statistics of Sumatera Selatan Province

Tabel
: 7.2.4.
Table

Banyaknya Penumpang Yang Datang dan Berangkat Menurut
Bulan di Pelabuhan Palembang

*Number of Debarkation and Embarkation Passenger
by Month at Palembang
2002*

Bulan/Month (1)	Penumpang/ Passenger	
	Datang/ Debarkation (2)	Berangkat/ Embarakation (3)
01. Januari/January	12 639	15 735
02. Pebruari/February	15 688	12 927
03. Maret/Maret	13 636	15 131
04. April/April	14 848	14 287
05. Mei /May	12 526	11 381
06. Juni/June	14 609	14 132
07. Juli /July	18 788	21 815
08. Agustus/August	17 445	15 161
09. September/September	18 453	15 027
10. Oktober/October	17 847	18 633
11. Nopember/Nopember	19 289	14 201
12. Desember/December	23 072	28 157
Jumlah/ Total	198 840	196 587

Sumber : Badan Pusat Statistik Propinsi Sumatera Selatan
Source : BPS - Statistics of Sumatera Selatan Province

Tabel : 7.3.1. Jumlah Surat Tercatat Yang Dikirim/Diterima Melalui Kantor Pos di Propinsi Sumatera Selatan
Table

Number of Registered Letters Posted/Received Via Post Office in Sumatera Selatan Province 2002

Kantor Pos/ Post Office	Kirim/Posted			Terima / Received			
	Dalam Negeri Domestic	Luar Negeri/ Abroad	Jumlah/ Total	Dalam Negeri Domestic	Luar Negeri Abroad	Jumlah/ Total	
(1)	(2)	(3)	(4)	(5)	(6)	(7)	
01. Palembang *)	11 923	9 877	21 800	29 742	11 126	40 868	
03. Baturaja	9 007	623	9 630	8 014	627	8 641	
04. L a h a t	10 021	721	10 742	7 022	219	7 241	
05. Lubuk Linggau	7 214	312	7 526	6 232	392	6 624	
06. Muara Enim	6 234	290	6 524	5 362	232	5 594	
07. Prabumulih	5 572	497	6 069	9 222	355	9 577	
	2002	49 971	12 320	63 291	65 594	12 951	78 545
	2001**)	62 147	9 480	71 627	101 926	14 552	116 478
Jumlah/ Total	2000	202 701	15 803	218 504	165 030	22 914	187 944
	1999	114 600	7 136	121 736	133 896	9 818	143 714
	1998	112 347	7 211	119 558	185 127	7 362	192 489

Sumber : Kantor Wilayah Usaha Pos III Sumatera Selatan

Source : Post Office Reg. III Sumatera Selatan

*) Termasuk Plaju, Sekayu dan Kayu Agung

**). Tahun 2001 Tanpa Babebl

Tabel : 7.3.2 Jumlah Surat Biasa Yang Dikirim/Diterima Melalui Kantor Pos di Propinsi Sumatera Selatan

Table

Number of Ordinary Letters Posted/Received Via Post Office in Sumatera Selatan Province 2002

Kantor Pos/ Post Office	Kirim/Posted			
	Dalam Negeri Domestic	Luar Negeri/ Abroad	Jumlah/ Total	
(1)	(2)	(3)	(4)	
01. Palembang *)	2 093 419	47 197	2 140 616	
02. Baturaja	96 299	4 642	100 941	
03. L a h a t	62 817	1 997	64 814	
04. Lubuk Linggau	111 232	2 745	113 977	
05. Muara Enim	70 821	2 031	72 852	
06. Prabumulih	52 927	4 233	57 160	
	2002	2 487 515	62 845	2 550 360
	2001**)	2 947 693	61 748	3 009 441
Jumlah/ Total	2000	4 148 215	103 008	4 251 223
	1999	5 908 296	121 238	6 029 534
	1998	5 965 948	141 589	6 106 667

Sumber : Kantor Wilayah Usaha Pos III Sumatera Selatan

Source : Post Office Reg.III Sumatera Selatan

*) Termasuk Plaju, Sekayu dan Kayuagung

***) Tahun 2001 Tanpa Babel/ For Year 2001, excluding Babel

Lanjutan Tabel / *Continued Table* : 7.3.2.

Kantor Pos/ <i>Post Office</i>	Terima / <i>Received</i>			
	Dalam Negeri <i>Domestic</i>	Luar Negeri <i>Abroad</i>	Jumlah/ <i>Total</i>	
(1)	(5)	(6)	(7)	
01. Palembang *)	7 941 210	50 912	7 992 122	
02. Baturaja	311 202	11 272	322 474	
03. L a h a t	172 224	5 109	177 333	
04. Lubuk Linggau	219 017	7 223	226 240	
05. Muara Enim	111 421	3 929	115 350	
06. Prabumulih	91 214	2 025	93 239	
Jumlah/ <i>Total</i>	2002	8 846 288	80 470	8 926 758
	2001	8 885 607	77 493	8 963 100
	2000	9 875 338	126 121	10 001 459
	1999	7 617 734	173 120	7 790 854
	1998	8 447 096	130 659	8 577 755

Sumber : Kantor Wilayah Usaha Pos III Sumatera Selatan

Source : *Post Office Reg. III Sumatera Selatan*

*) Termasuk Plaju, Sekayu dan Kayuagung

**) Tahun 2001 Tanpa Babel/ *For the year 2001, excluding Babel*

Tabel
: 7.3.3.
Table

Jumlah Pengiriman/Penerimaan Pos Paket Melalui
Kantor Pos Propinsi Sumatera Selatan

*Number of Parcel Posted/Received Via Post Office
in Sumatera Selatan Province
2002*

Kantor Pos/ Post Office	Kirim / Posted			Terima / Received		
	Dalam Negeri Domestic	Luar Negeri/ Abroad	Jumlah/ Total	Dalam Negeri Domestic	Luar Negeri Abroad	Jumlah/ Total
(1)	(2)	(3)	(4)	(5)	(6)	(7)
01. Palembang *)	17 029	227	17 256	21 102	327	21 429
02. Baturaja	942	-	942	1 124	-	1 124
03. L a h a t	623	-	623	749	-	749
04. Lubuk Linggau	778	-	778	821	-	821
05. Muara Enim	624	-	624	429	-	429
06. Prabumulih	697	-	697	972	-	972
2002	20 693	227	20 920	25 197	327	25 524
2001**)	24 705	343	25 048	25 045	656	25 701
Jumlah/ Total 2000	66 152	552	66 704	83 254	2 186	85 440
1999	56 956	444	57 400	101 027	1 569	102 596
1998	68 732	912	69 644	105 056	1 912	106 968

Sumber : Kantor Wilayah Usaha Pos III Sumatera Selatan

Source : Post Office of Sumatera Selatan

*) Termasuk Plaju, Sekayu dan Kayu Agung

***) Tahun 2001 Tanpa Babel/ For the year 2001, excluding Babel

Tabel : 7.3.4. Jumlah Penerimaan/Pengiriman Uang Wesel Pada Kantor Pos dan Giro Daerah Propinsi Sumatera Selatan
Table

*Number of Money Orders Received/Sent Via Post Office
in Sumatera Selatan Province
2002*

Kantor Pos/ Post Office	Penerimaan (000 Rp.) <i>Received (000 Rupiah)</i>		Pembayaran (000 Rp.) <i>Sent (000 Rupiah)</i>		
	Dalam Negeri	Luar Negeri	Dalam Negeri	Luar Negeri	
(1)	(2)	(3)	(4)	(5)	
01. Palembang *)	17 953 422	-	16 277 492	767 400	
02. Baturaja	7 005 884	-	4 722 452	212 415	
03. L a h a t	4 727 455	-	2 954 720	79 022	
04. Lubuk Linggau	979 467	-	1 277 410	62 824	
05. Muara Enim	2 424 728	-	1 881 272	34 745	
06. Prabumulih	2 155 762	-	2 345 226	84 729	
	2002	35 246 718	-	29 458 572	1 241 135
	2001**)	36 032 147	-	31 507 986	1 021 291
Jumlah/ Total	2000	60 599 140	195 500	45 339 988	1 411 101
	1999	67 302 922	291 506	48 341 444	1 972 113
	1998	60 128 807	8 845	42 932 924	3 004 001

Sumber : Kantor Wilayah Usaha Pos III Sumatera Selatan

Source : Post Office Reg. III Sumatera Selatan

*) Termasuk Plaju, Sekayu dan Kayuagung

***) Tahun 2001 Tanpa Babel/ For the year 2001, excluding Babel

Tabel : 7.3.5. Jumlah Surat Kilat Yang Dikirim/Diterima Melalui Kantor Pos di Propinsi Sumatera Selatan
Table : 7.3.5. Number of Express Letters Posted/Received Via Post Office in Sumatera Selatan Province 2002

Kantor Pos/ Post Office	Kirim / Posted			
	Kilat Biasa/ Express Letters	Kilat Tercatat Registered Letters	Jumlah/ Total	
(1)	(2)	(3)	(4)	
01. Palembang *)	629 677	8 295	637 972	
02. Baturaja	114 982	3 292	118 274	
03. L a h a t	92 876	2 599	95 475	
04. Lubuk Linggau	173 253	4 355	177 788	
05. Muara Enim	89 218	2 277	92 495	
06. Prabumulih	121 255	2 955	124 210	
	2002	1 221 261	24 953	1 246 214
	2001**)	591 652	15 018	606 670
Jumlah/ Total	2000	1 394 776	44 997	1 439 773
	1999	2 627 715	51 122	2 678 837
	1998	2 546 679	37 725	2 584 404

Sumber : Kantor Wilayah Usaha Pos III Sumatera Selatan

Source : Post Office Reg. III Sumatera Selatan

*) Termasuk Plaju, Sekayu dan Kayu Agung

***) Tahun 2001 Tanpa Babel/ For the year 2001, excluding Babel

Lanjutan Tabel/ *Continued Table* : 7.3.5.

Kantor Pos/ <i>Post Office</i>	Terima / <i>Received</i>			
	Kilat Biasa / <i>Express Letters</i>	Kilat Tercatat/ <i>Registered Letters</i>	Jumlah/ <i>Total</i>	
(1)	(5)	(6)	(7)	
01. Palembang *)	1 412 215	14 275	1 426 490	
02. Baturaja	478 825	3 527	482 352	
03. L a h a t	126 423	1 947	128 370	
04. Lubuk Linggau	221 414	7 582	228 996	
05. Muara Enim	197 246	2 211	199 457	
06. Prabumulih	397 762	7 025	404 787	
Jumlah/ <i>Total</i>	2002	2 833 885	36 567	2 870 452
	2001	1 080 604	28 674	1 109 278
	2000	1 883 369	52 707	1 936 076
	1999	3 323 035	72 025	3 395 060
	1998	3 395 171	64 172	3 459 343

Sumber : Kantor Wilayah Usaha Pos III Sumatera Selatan

Source : *Post Office Reg. III Sumatera Selatan*

*) *Termasuk Plaju, Sekayu dan Kayuagung*

***) *Tahun 2001 Tanpa Babel/ For the year 2001, excluding Babel*

Tabel : 7.3.6. Kapasitas Sentral dan Jumlah Sambungan Telepon di Propinsi Sumatera Selatan

Table

*Central Capacity and Number of Telephone Connection
in Sumatera Selatan Province
2002*

Kandatel SumBagSel (1)	Kap Sentral (2)	Pelanggan/Consumers			Jumlah/ Total (6)
		BIS (3)	RES (4)	SOS (5)	
01. Palembang Ilir	91 336	11 793	65 904	170	77 867
02. Palembang Ulu	26 954	2 363	21 609	46	24 018
03. Baturaja	19 466	1 752	15 710	45	17 507
04. Lubuk Linggau	19 286	1 770	16 659	39	18 468
Jumlah/Total 2002	157 042	17 678	119 882	300	137 860
2001**)	156 914	15 308	109 332	300	124 940
2000	171 984	16 923	116 671	330	133 924
1999	171 654	15 863	110 567	311	126 741

Sumber : Kantor Daerah Pelayanan Telekomunikasi Palembang

Source : Representative Office of Telecommunication in Palembang (Indonesia)

Keterangan : Bis = Bisnis

Res = Resedensia/Perumahan

Sos = Sosial

**) Tahun 2001 Tanpa Babel/ For the year 2001, excluding Babel

Lanjutan Tabel/ *Continued Table* : 7.3.6.

Kandatel SumBagSel	Telpon Umum/ <i>Public Phone</i>				Jumlah/ <i>Total</i>	
	KBU	WTL/TUT	TUC	TUK		
(1)	(7)	(8)	(9)	(10)	(12)	
01. Palembang Ilir	4	2 276	428	2	2 710	
02. Palembang Ulu	-	707	61	-	768	
03. Baturaja	-	425	40	1	466	
04. Lubuk Linggau	1	417	50	-	468	
Jumlah/ <i>Total</i>	2002	5	3 825	579	3	4 412
	2001	2	2 104	670	157	2 933
	2000	17	2 075	805	501	1 830
	1999	96	1 357	832	475	1 153

Sumber : Kantor Daerah Pelayanan Telekomunikasi Palembang

Source : *Representative Office of Telecommunication in Palembang (Indonesia)*

Keterangan : Kbu = Kamar bicara umum

Wtl = Wartel

Tut = Telp.umum tunggu

Tul = Telp.umum swalayan

Tuk = Telp.umum kartu

**) Tahun 2001 Tanpa Babel/ *For the Year 2001, excluding Babel*

Tabel
: 7.4.1.
Table

Jumlah Hotel/Losmen dan Penginapan, Kamar dan Tempat Tidur
di Propinsi Sumatera Selatan

*Number of Hotels/Losmens, Rooms and Beds in Sumatera Selatan
2002*

Kabupaten/Kota <i>Regency/City</i>	Hotel/Losmen <i>Hotels/Losmens</i>	Kamar/ <i>Rooms</i>	Tempat Tidur/ <i>Beds</i>
(1)	(2)	(3)	(4)
01. Ogan Komering Ulu	42	607	1 069
02. Ogan Komering Ilir	10	120	190
03. Muara Enim	24	365	633
04. L a h a t	16	337	596
05. Musi Rawas	18	418	680
06. Musi Banyuasin	8	121	173
07. Palembang	71	2 040	3 100
	2002	189	4 008
	2001*)	169	3 827
Jumlah/Total	2000	251	4 799
	1999	250	4 784
	1998	241	4 692

Sumber : Badan Pusat Statistik Propinsi Sumatera Selatan

Source : BPS - Statistics of Sumatera Selatan Province

Keterangan/Note : *) Tahun 2001 tanpa Babel/ For the year 2001, excluding Babel

Tabel : 7.4.2.
Table

Jumlah Kunjungan Wisata Asing dan Domestik di Propinsi
Sumatera Selatan

*Number of Foreign and Domestic Tourism Visited
in Sumatera Selatan Province
1995 - 2002*

Tahun/Year	Asing/Foreign	Domestik/Domestic	Jumlah/Total
(1)	(2)	(3)	(4)
1995	36 551	224 494	261 045
1996	16 647	240 757	257 404
1997	20 439	251 432	271 871
1998	14 634	160 139	174 773
1999	17 879	295 414	313 293
2000	18 577	375 163	393 740
2001	18 584	260 479	279 063
2002	20 990	264 141	307 131

Sumber : Dinas Pariwisata Sumatera Selatan
Source : *Tourism Office of Sumatera Selatan*

Tabel : 7.4.3. Jumlah Kunjungan Wisatawan Mancanegara Menurut Kebangsaan di Propinsi Sumatera Selatan

Table

*Number of Tourist Visits by Nationality in Sumatera Selatan Province
1999 - 2002*

Kebangsaan/ <i>Nationality</i>	1999	2000	2001	2002
(1)	(2)	(3)	(4)	(5)
01. Brunai Darussalam	1	-	12	28
02. Malaysia	1 736	1 877	1 809	2 035
03. Philipines	1 162	1 210	1 365	1 463
04. Singapore	1 459	1 665	1 313	1 443
05. Thailand	1 170	1 312	1 089	1 128
06. Vietnam	1 433	1 525	1 212	1 297
Total Asean	6 960	7 589	6 800	7 332
07. Hongkong	101	98	74	151
08. India	255	200	250	383
09. Japan	1 458	1 541	1 588	1 773
10. Korea Selatan	596	632	457	640
11. Pakistan	66	72	180	157
12. Bangladesh	140	138	218	253
13. Srilangka	155	164	61	75
14. Taiwan	568	646	877	746
15. Myanmar	1 028	1 134	1 010	1 249
16. China	1 213	1 213	1 267	2 079
17. Saudi Arabia	1	9	22	67
18. Bahrain	-	-	4	10
19. Other Asia	80	85	58	113
Total Asia	5 661	5 932	6 066	7 706

Sumber : Dinas Pariwisata Sumatera Selatan

Source : *Tourism Office of Sumatera Selatan*

Lanjutan Tabel /Continued Table : 7.4.3.

Kebangsaan/ <i>Nationality</i>	1999	2000	2001	2002
(1)	(6)	(7)	(8)	(9)
20. Austria	59	74	44	41
21. Belgium	59	92	36	58
22. Denmark	19	36	50	42
23. France	174	187	292	302
24. Germany	497	439	425	573
25. Italy	65	52	31	75
26. Netherland	620	642	988	1 066
27. Spain	127	126	223	187
28. Sweden	143	124	91	102
29. Switzerland	18	41	20	35
30. United Kingdom	783	802	880	858
31. Finland	188	162	120	82
32. Norway	12	12	3	15
33. Cis (USSR)	194	124	197	169
34. Other Eurofe	606	446	316	469
Total Europe	3 564	3 359	3 716	4 074
33. USA	573	609	700	653
34. Canada	405	435	369	291
35. Other America	10	11	10	47
Total America	988	1 055	1 079	991
36. Australia	581	538	542	720
37. New Zealand	58	54	74	83
38. Other Oceania	5	7	28	55
Total Oceania	644	599	642	858
39. Egy	9	7	25	15
40. Other Africa	52	36	11	14
Total Africa	61	43	36	29
J u m l a h/ Total	17 879	18 577	18 584	20 990

Sumber : Dinas Pariwisata Sumatera Selatan
Source : Tourism Office of Sumatera Selatan

Tabel
: 7.4.4.
Table

Jumlah Kunjungan Wisatawan Nusantara di Kabupaten/Kota
di Propinsi Sumatera Selatan

*Number of Domestic Visitor Arrivals to Regency/City
in Sumatera Selatan Province
2002*

Bulan / Month	Kabupaten/Kota/Regency/City							Jumlah/ Total
	PLG	MUBA	OKI	OKU	Ma.Enim	Lahat	MURA	
(1)	(2)	(3)	(4)	(5)	(6)	(7)	(8)	(9)
01. Januari	11 121	345	743	724	845	534	1 161	15 473
02. Pebruari	11 354	413	957	791	895	661	1 252	16 323
03. Maret	10 323	462	821	846	1 298	675	1 213	15 638
04. April	11 145	482	1 056	871	1 535	784	1 243	17 116
05. Mei	11 341	375	1 312	911	1 840	797	1 320	17 896
06. Juni	21 473	415	1 371	956	1 856	913	1 670	28 654
07. Juli	21 998	516	1 392	1 014	2 405	1 235	1 681	30 241
08. Agustus	22 561	721	1 301	1 213	3 321	1 146	1 764	32 027
09. September	17 800	652	1 321	1 147	3 432	1 157	1 671	27 180
10. Oktober	18 801	631	1 215	1 191	3 621	1 120	1 694	28 273
11. Nopember	12 131	525	1 281	1 035	3 411	931	1 511	26 825
12. Desember	20 350	647	1 346	1 184	3 512	1 445	2 011	30 495
Jumlah	196 398	6 184	14 116	11 883	27 971	11 398	18 191	286 141

Sumber : Dinas Pariwisata Sumatera Selatan
Source : Tourism Office of Sumatera Selatan

Tabel
: 7.4.5
Table

Jumlah Hotel Berbintang, Kamar dan Tenaga Kerja
di Propinsi Sumatera Selatan

*Number of Star Hotels, Rooms and Workers in Sumatera
Selatan Province
2002*

Nama Hotel (2)	Bintang (3)	Jumlah Kamar (4)	Tenaga Kerja	
			Laki-laki (5)	Perempuan (6)
1. Palembang				
1. Sanjaya	4	176	197	93
2. Swarna Dwipa	3	68	86	49
3. Hotel King,s	3	137	153	57
4. Lembang	3	100	116	67
5. Pricess	3	68	96	44
6. Royal Asia	3	60		
7. Paradise	2	26	20	10
8. Arjuna	2	42	35	10
9. Wisata	2	38	20	10
10. Anugerah	2	58	-	-
11. Puri Indah	1	21	15	3
12. Anida	1	16	11	4
13. Rian Cottege	1	26	11	10
14. Budi	1	39	-	-
2. Ogan Komering Ilir				
1. Dinasti	2	32	-	-
2. Indriyasasi Indah	2	36	-	-
3. Musi Rawas				
1. Lintas Sumatera	2	36	-	-
2. Transit	1	25	-	-
3. Rawas River Lodge	1	30	-	-

Sumber : Dinas Pariwisata Sumatera Selatan
Source : *Tourism Office of Sumatera Selatan*

Tabel : 7.4.6. Jumlah Orang Asing di Sumatera Selatan Menurut Kebangsaan
(Berdiam Sementara)
Table

*Number of Forigners in Sumatera Selatan Province
(Temporary Residence)
2002*

Bulan / <i>Month</i>	Asia/ <i>Asian</i>	Eropa/ <i>European</i>	Amerika/ <i>American</i>	Australia/ <i>Australian</i>	Jumlah/ <i>Total</i>
(1)	(2)	(3)	(4)	(5)	(6)
01. Januari/January	130	14	6	4	154
02. Februari/February	133	14	5	4	156
03. Maret/Mach	133	14	6	6	159
04. April	125	14	7	6	152
05. Mai/ May	121	13	6	6	146
06. Juni/ June	124	13	6	5	148
07. Juli/July	145	14	5	7	171
08. Agustus/ August	151	14	6	6	177
09. September/September	158	14	6	7	185
10. Oktober/October	150	15	6	4	175
11. Nopember/November	147	15	6	4	172
12. Desember/ December	140	14	6	5	165

Sumber : Kanwil Kehakiman Sumatera Selatan

Source : *Refresentative Office of Justice*

Tabel : 7.4.7. Banyaknya dan Distribusi Wisatawan Mancanegara Menurut Kebangsaan dan Dokumen yang Digunakan di Propinsi Sumatera Selatan
Table

*Number and Distribution of Tourists Visit by Nationality and Documents Used in Sumatera Selatan Province
2002*

Kebangsaan/ <i>Nationality</i>	Dengan Visa/ <i>With Visa</i>	Tanpa Visa/ <i>Without Visa</i>	Jumlah/ <i>Total</i>
(1)	(2)	(3)	(4)
01. Malaysia	13	93	106
02. Philipina	1	-	1
03. Singapura	22	395	417
04. Thailand	-	2	1
05. Jerman	-	5	5
07. Jepang	8	21	29
08. Perancis	-	1	1
09. Bangladesh	1	-	1
10. Taiwan	4	9	13
11. Belanda	2	14	16
12. Australia	4	13	17
13. Selandia Baru	-	-	-
14. Inggris	4	18	22
15. Amerika Serikat	14	30	44
16. Kanada		2	3
Jumlah/ <i>Total</i>	74	603	677

Sumber : Kanwil kehakiman Sumatera Selatan

Source : *Refresentative Office of Justice* Sumber :

Tabel : 7.4.8. Banyaknya Wisatawan Mancanegara Dengan Visa Menurut Kebangsaan dan Jenis Visa di Propinsi Sumatera Selatan
Table

Number of Foreign Tourists With Visa by Nationality and Type of Visa in Sumatera Selatan Province 2002

Kebangsaan/ <i>National</i>	WNA Pengunjung Singkat (Visa Kunjungan)/ <i>Short Visit</i>			Jumlah/ <i>Total</i>
	USH (K.I.M)	Sosbud (P.W)	Wisata	
(1)	(2)	(3)	(4)	(5)
01. Malaysia	1	8	-	9
02. Taiwan	1	1	-	2
03. Singapura	6	16	-	22
04. Belanda	2	-	-	2
05. I n d i a	-	5	-	5
06. Jepang	2	6	-	8
07. Amerika Serikat	4	10	-	14
Gran Total	16	46	-	62

Sumber : Kanwil Kehakiman Sumatera Selatan-
Source : *Representative Office of Justice*



PERDAGANGAN, EKSPOR DAN IMPOR/ *TRADE, EXPORT AND IMPORT*

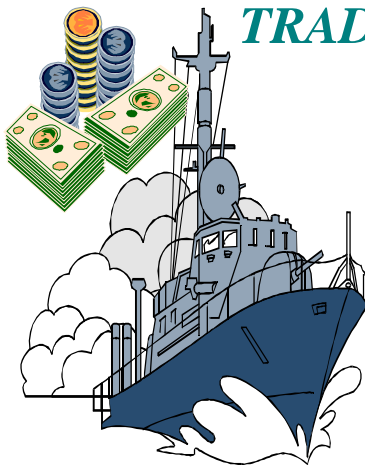

- ① **Perusahaan Perdagangan/*Trade Establish***
- ② **Neraca Perdagangan Sumatera Selatan/
*Balance of Trade***
- ③ **Ekspor/*Export***
Impor/*Import*
Barang Antar Pulau/*Interinsuler Goods*

8.1. Perusahaan Perdagangan

Wilayah Sumatera Selatan memiliki banyak pusat produksi yang tersebar di beberapa tempat. Pusat-pusat produksi tersebut banyak menghasilkan komoditi berupa produk pertanian seperti beras, produk perkebunan : kelapa sawit, karet, kopi dan aneka komoditi lain. Disamping itu juga terdapat produksi bahan galian/tambang dan barang-barang industri. Potensi tersebut menunjang kegiatan perdagangan di Sumatera Selatan. Peranan sektor perdagangan terhadap struktur perekonomian cukup dapat diperhitungkan.

Aktivitas perdagangan aneka komoditas umumnya dilakukan melalui beberapa pelabuhan muat yang cukup banyak terdapat di Sumatera Selatan. Keberadaan pelabuhan muat tersebut tidak terlepas dari keadaan geografis dan topografis wilayah ini yang mempunyai beberapa sungai besar beserta anak sungainya. Disamping itu berdasarkan sejarah, Sumatera Selatan telah memanfaatkan laut sebagai gerbang perniagaan sejak dahulu.

Selama tahun 2002, jumlah perusahaan wajib daftar pada Dinas Perindustrian dan Perdagangan di Sumatera Selatan sebanyak 2.464 buah Perusahaan tersebut terdiri atas 125 buah PT, 63 buah Koperasi, 834 buah CV, 3 buah Firma, 1.439 buah PD dan 235 buah BUL.

8.2. Neraca Perdagangan

Neraca perdagangan yang meliputi kegiatan ekspor-impur propinsi Sumatera Selatan tahun 2002 menunjukkan penurunan nilai dibanding keadaan tahun sebelumnya. Hal ini dapat dipengaruhi oleh periode

8.1. Trade Establishments

Sumatera Selatan had many producing centres of commodities which scattered over its area. They produced various commodities such as food crops, i.e : rice, agricultural products, commercial crops, i.e : oil palm, rubber, coffee, etc. Besides, there were mining and industrial commodities produced. All of the potential factors exist supported the trade. The contribution of trade sector to the economic structure could be somewhat counted on.

Activities of various commodities trade, were performed through the ports being present in Sumatera Selatan. The ports exist were dealing with the figures of topographical and geographical of this region which had several rivers and its tributaries. While the history told that Sumatera Selatan had explored the sea to be the gateway to its trading activities since years ago.

During 2002, number of listduty establishments settled in Sumatera Selatan were 2,464 establishments. They consisted of 125 PT, 63 Cooperation, 834 CV, 3 Firms and 1,439 PD and 235 BUL.

8.2. Balance of Trade

The balance of trade that covered export-import activities in Sumatera Selatan Province in year 2002 indicated a decline value if we compared it to the previous year's data. This can be influenced by the periode of

penghitungan ekspor-impor yang hanya 10 bulan (Jan-Okt), bukan satu tahun kalender.

Besarnya surplus neraca perdagangan tahun 2002 adalah 367.499,8 ribu dolar AS dan tahun 2001 sebesar 408.693,7 ribu dolar AS. Jadi nilai surplus tahun 2002 menurun sekitar 10,07 persen dibanding keadaan tahun 2001.

8.2.1. Ekspor

Gerbang pengiriman komoditas ekspor Sumatera Selatan adalah pelabuhan laut, udara dan stasiun kereta api. Produk ekspor dimuat melalui pelabuhan Palembang-Plaju, Palembang-Kertapati, Sungai Gerong, Musi River, pelabuhan udara Sultan Mahmud Badaruddin, Lubuk Besar dan stasiun Kereta Api Kertapati.

Tujuh pelabuhan ekspor yang utama, secara berurutan dari nilai ekspor terbesar, adalah (1). Musi River, (2). Palembang-Plaju, (3). Sultan Mahmud Badaruddin, (4). Kertapati (TPK), (5). Sungai Gerong, (6). Palembang-Kertapati dan (7). Lubuk Besar. Nilai ekspor tertinggi diperoleh dari pelabuhan Musi-River; 345.273.254 dolar AS atau sekitar 68,69 persen terhadap total ekspor. Sedangkan nilai ekspor terendah terjadi di pelabuhan Lubuk Besar yaitu hanya sebesar 6.425 dolar AS.

Dalam tahun 2002, komposisi ekspor Sumatera Selatan sebagian besar terdiri atas produk-produk karet dan barang-barang dari karet dengan nilai 219.334.616 dolar AS (43,64 persen), BBM dan Bahan Bakar lainnya dengan nilai 124.474.008 dolar AS (24,76 persen). Tiga komoditas lainnya yang mempunyai persentase yang cukup signifikan terhadap total nilai ekspor adalah

export-import data that only counted for 10 months (Jan-Oct), not in one calendar year.

The surplus balance payment in 2002 was about 367,499.8 thousands US dollar and in 2001 was about 408,693.7 thousands US dollar. So, compared to 2001's value, the surplus balance payment in 2002 decreased by 10,07 percent.

8.2.1. Export

The gateway for delivery of export commodities from Sumatera Selatan loaded through the seaports, airports and through train stations. The products of export were loaded at the ports: Palembang-Plaju, Palembang-Kertapati, Sungai Gerong, Musi River, the airport of Sultan Mahmud Badaruddin, Lubuk Besar and the train Station Kertapati.

The seven main ports above, by sequence of export's value should be : (1). Musi River, (2). Palembang-Plaju, (3). Sultan Mahmud Badaruddin, (4). Kertapati (TPK) (5). Sungai Gerong, (6). Palembang-Kertapati and (7). Lubuk Besar. The highest export's value of those ports were coming from Musi River with value US \$ 345,273,254 or by 68.69 percent from total of export's value. And for the lowest export's value came from port Lubuk Besar with value US \$ 6,425.

In the year 2002, general composition of the export goods of Sumatera Selatan mainly consisted of rubber and articles there of with value US\$ 219,334,616 (43.64 percent), mineral fuels and mineral oil products with value US\$ 124,474,008 (24.76 percent). Others three commodities having significant percentage to the whole of export value were animal and vege.

PERDAGANGAN, EKSPOR DAN IMPOR TRADE, EXPORT AND IMPORT

minyak dan lemak hewan atau nabati, kayu dan barang-barang kayu, serta hasil-hasil perikanan dan olahannya.

Ekspor Indonesia ke Amerika Serikat masih menduduki nilai tertinggi yaitu 113.176.540 dollar AS. Disusul oleh ekspor Indonesia ke China sebesar 82.314.702 dollar AS. Dan posisi ketiga ekspor ke negara Singapura dengan nilai 77.013.765 dollar AS.

8.2.2. Impor

Di Sumatera Selatan terdapat enam besar pelabuhan bongkar sepanjang tahun 2002 yang memiliki peringkat tertinggi dalam banyaknya komoditas impor yang masuk. Pelabuhan tersebut adalah (1). Musi River, (2). Palembang-Plaju, (3). Palembang-Kertapati, (4). Bandara SM. Badarudin, (5). Sungai Gerong, dan (6). Sungsang. Nilai impor tertinggi diperoleh dari pelabuhan Musi River sebesar 94.009.757 dollar AS atau 69,56 persen dari total nilai impor Sumatera Selatan. Untuk nilai impor terendah ada di pelabuhan bongkar Sungsang dengan nilai 226 dollar AS.

Komposisi impor Sumatera Selatan pada tahun 2002 sebagian besar terdiri atas bahan kimia industri dan barang modal seperti mesin dan kendaraan. Seperti misalnya reaktor nuklir, ketel, mesin yang digunakan, barang-barang besi dan baja, kimia organik, pupuk serta beraneka ragam hasil kimia.

Lima negara asal barang-barang impor yang masuk ke Sumatera Selatan pada tahun 2002 dengan nilai impor tertinggi adalah : (1). Amerika Serikat, (2). RRC, (3). Thailand, (4). Jepang dan (5). Inggris. Nilai impornya masing-masing adalah : 33.466.149 dollar AS (24,76 persen),

fats and oils, wood and articles of wood, as well fish, crustaceans, molluscs, Oth.Invert.

Indonesia's export to United States still standing for highest rank was US\$ 113,176,540. It was followed by export's value to China US\$ 82,314,702. And for the third position was exports to Singapore with value US\$ 77,013,765.

8.2.2. Import

In Sumatera Selatan, there are the big six ports during the year 2002 having highest rank in value of incoming imports commodities . They were : (1). Musi River, (2). Palembang-Plaju, (3). Palembang-Kertapati, (4). Airport SM. Badaruddin, (5). Sungai Gerong, and (6). Sungsang. The highest import's value was obtained by Musi River ports US \$ 94,009,757 or 69.56 percent of total of Sumatera Selatan import's value. For lowest import's value obtained in Sungsang as much as US \$ 226.

The composition of Sumatera Selatan's import commodities for the year 2002 mainly dominated by chemical material for industries and capital goods such as machineries and vechicles. For examples, they were nuclear react, boilers, mech.apply, articles of iron and steel, organic chemical, fertilizers and also chemical products.

Five countries of origin for import goods which came into Sumatera Selatan in the year 2002 with highest value were : (1). United States, (2). RRC, (3). Thailand, (4). Japan, and (5). United Kingdom. Import's value of each were : US\$ 33,466,149 (24.76 percent), US\$ 25,337,101 (18.75

25.337.101 (18,75 persen), 13.877.043 (10,27 persen), 11.155.550 (8,25 persen), serta 8.489.589 dollar AS (6,28 persen).

8.3. Barang-Barang Antar Pulau

Dibanding kondisi tahun sebelumnya, berat barang-barang antar pulau yang dimuat di pelabuhan Boom Baru Palembang tahun 2002 mengalami penurunan. Berat barang-barang antar pulau yang dimuat di pelabuhan Boom Baru tahun 2002 adalah 7.068.802 ton atau menurun sekitar 6,31 persen dibanding keadaan tahun 2001. Sebagian besar barang-barang tersebut berupa bahan bakar minyak dan pupuk.

Setelah terjadi penurunan tajam di tahun 1999 dibanding tahun 1998, pada tahun 2002, jumlah barang yang dibongkar di Pelabuhan Boom Baru meningkat 27,53 persen atau naik dari 1.424.816 ton tahun 2001 menjadi 1.966.192 ton tahun 2002. Barang - barang yang dibongkar antara lain berupa bahan makanan, bahan keperluan industri dan bahan bakar minyak.

Kunjungan kapal di pelabuhan Palembang masih didominasi oleh kapal-kapal milik pelayaran dalam negeri, yaitu sekitar 2.960 unit dari 3.651 unit kapal yang berlabuh di pelabuhan Palembang. Kapal milik pelayaran luar negeri sebanyak 647 unit, dan kapal milik ABRI/Tamu sebanyak 44 unit.

8.4. Persediaan dan Harga Beras

Persediaan beras yang tercatat pada Depot Logistik Propinsi Sumatera Selatan tahun 2002 adalah 100.000 ton. Jumlah ini naik 29.915 ton dari tahun 2001 atau sebesar 42,68 persen. Persediaan beras tersebut berasal dari KUD, non-KUD dan satgas. Sekitar 82.670 ton disalurkan oleh non-

percent), US\$ 13,877,043 (10.27 percent), as well US\$ 8,489,589 (6.28 percent).

8.3. The Interinsuler Goods

Compared to the previous year's condition, the weight of interinsuler goods that loaded in Boom Baru Port, Palembang decreased in 2002. The weight of interinsuler goods that loaded in Boom Baru Port was 7,068,802 tons or decreased 6.31 percent from 2001's weight. Some of those goods are mineral fuel and fertilizer.

After a sharp decreasing happened in 1999 from that in 1998 , in the year 2002 number of goods unloaded in Boom Baru Port increased by 27.53 percent or rose from 1,424,816 tons in 2001 to 1,966,192 tons in the year 2002. They were mostly food, industry materials and mineral fuels.

The ships visited in Palembang port had been still dominated by the domestic shipline. Thoseweare 2,960 units from 3,651 units that visited in Palembang port. The foreign shipline were 647 units and those belonged to the Indonesian army/guests were 44 units.

8.4. Supply and Prices of Rice

Rice supply recorded at Logistic Depot of Sumatera Selatan Province in the year 2002 was 100,000 tons. This number increased 29,915 tons from the year 2001 or 42.68 percent. The rice supply distributed through KUD, non-KUD and Taskforce. About 82,670 tons was KUD atau 82,67 persen.

Sedangkan harga beras yang disalurkan KUD maupun non-KUD selama dua tahun terakhir ini tetap, yaitu sebesar Rp. 24.470 per kg.

distributed by non-KUD or 82.67 percent. While rice prices distributed by KUD and non-KUD during the last two years stayed stable in ID Rp. 2,470 per kilogram.

<http://www.sumsel.bps.go.id>

Gambar 8.1 Perkembangan Ekspor dan Impor Sumatera Selatan
Figure The Growth of Export and Import in Sumatera Selatan
 1997-2002 (US \$)

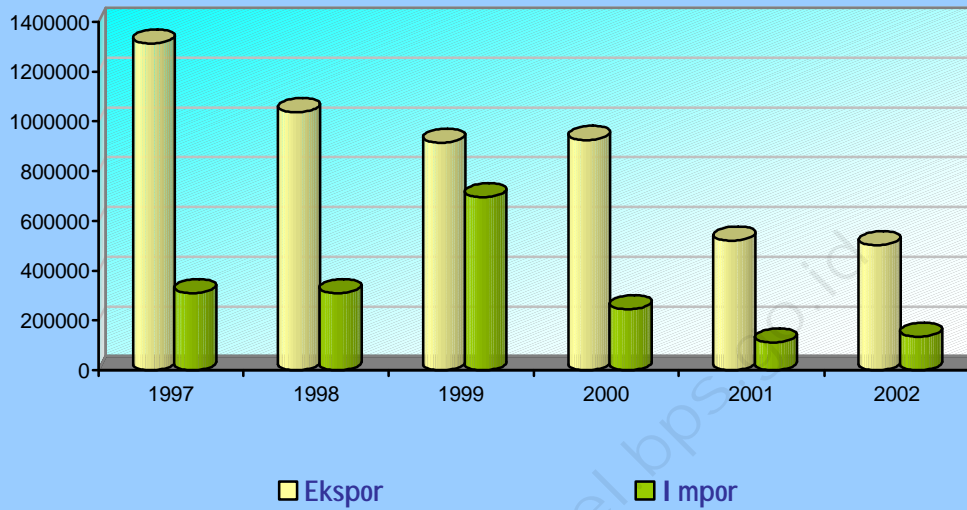

Gambar 8.2. Realisasi Pengadaan Beras Dalam Negeri
Figure Realization of Purchasing Stock for Rice in Domestic Market
 1996/1997 – 2002 (Ton)

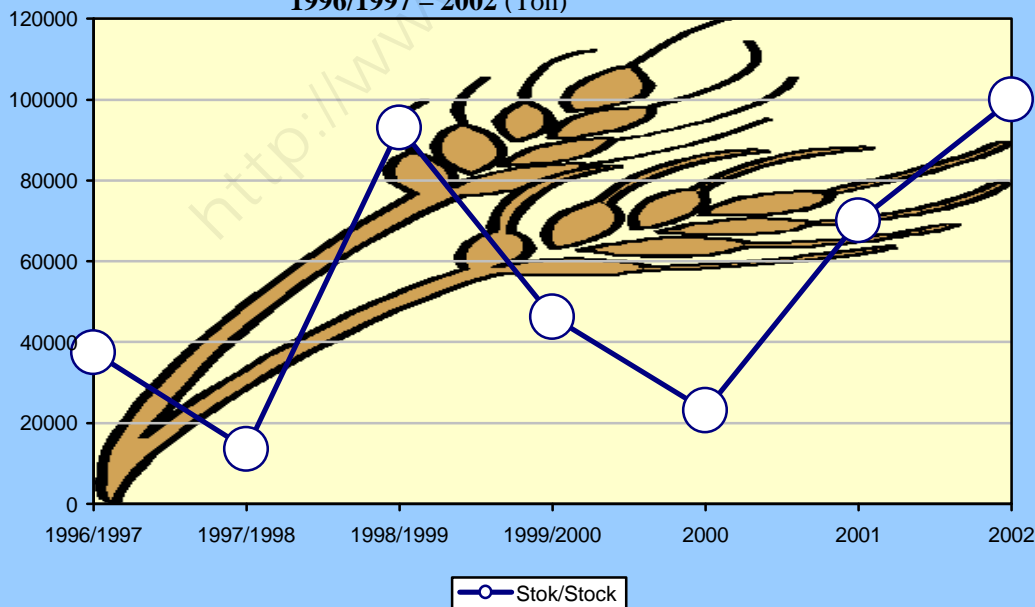

Tabel
: 8.1.1.
Table
Ekspor Menurut Pelabuhan Asal di Propinsi Sumatera Selatan
Export by Port of Origin in Sumatera Selatan Province
2002

No.	Kode Pelabuhan	Pelabuhan Asal/ <i>Port of Origin</i>	Berat Bersih/ <i>Net Weight (Kg)</i>	Nilai/ <i>Value</i> (US \$)
(1)	(2)	(3)	(4)	(5)
01	324	Palembang-Kertapati	50 280	42 430
02	325	Sungai Gerong	104 327	75 175
03	326	Palembang-Plaju	421 177 800	119 178 883
04	334	SM Badaruddin (U)	85 014 751	37 857 718
05	337	Lubuk Besar	2 200 000	6 425
06	338	Kertapati (TPK)	758 013	215 444
07	340	Musi River	823 570 580	345 273 254
			2002	1 332 875 751
			2001	1 800 257 240
Jumlah/ <i>Total</i>			2000	2 399 116 138
			1999	2 685 071 382
			1998	2 895 050 481
				1 036 448 644

Sumber : Badan Pusat Statistik Propinsi Sumatera Selatan

Source : BPS - Statistics of Sumatera Selatan Province

Tabel
 _____ : 8.1.2.
 Table
 Ekspor Menurut Komoditi di Propinsi Sumatera Selatan
Export by Commodity in Sumatera Selatan Province
 2002

HS Code	Komoditi/ <i>Commodity</i>	Berat Bersih/ <i>Net Weight (Kg)</i>	Nilai/ <i>Value</i> (US \$)
(1)	(2)	(3)	(4)
02	Daging Olahan/Beku/ <i>Meat and Edible Meat Offal</i>	378 085	1 432 867
03	Hasil-Hasil Perikanan dan Olahan/ <i>Fish, Crustaceans, Molluscs, Oth. Invert</i>	1 915 670	11 468 731
04	Produk Susu/ <i>Dairy Product</i>	40	1 200
05	Produk yang Berasal dari Hewan/ <i>Products of Animal Origins</i>	16	120
06	Tanaman Hidup dan Tumbuhan Lain/ <i>Live Trees and Other Plants</i>	1 667	11 672
07	Sayuran Segar atau Dingin/ <i>Edible Vegetables and Certains Root</i>	63 156	41 500
08	Buah-Buahan Segar atau Dingin/ <i>Edible Fruits and Nuts</i>	167 615	73 163
09	Kopi, Teh dan Rempah/ <i>Coffee, Tea, Mate and Spices</i>	12 483 856	6 094 269
10	Biji-Bijian/ <i>Cereals</i>	201 600	24 471
13	Getah dan Damar/ <i>Lac, Gums, Resin, Oth</i>	817 700	380 601
15	Minyak dan Lemak Hewan atau Nabati/ <i>Animal or Vegt. Fats and Oils</i>	184 192 938	61 737 560
17	Gula dan Kembang Gula(Gula Tetes) <i>Sugar and Sugar Confectionary</i>	5 001 930	428 724
18	Coklat dan Coklat Olahan/ <i>Cocoa and Cocoa Preparations</i>	48 020	58 548

Sumber : Badan Pusat Statistik Propinsi Sumatera Selatan
 Source : BPS - Statistics of Sumatera Selatan Province

Lanjutan Tabel/*Continued Table* : 8.1.2.

HS Code	Komoditi/ <i>Commodity</i>	Berat Bersih/ <i>Net Weight (Kg)</i>	Nilai/ <i>Value</i> (US \$)
(1)	(2)	(3)	(4)
19	Olahan Biji-Bijian, Tepung dan Susu/ <i>Prep. of Cereals, Flour, Starch, Milk</i>	9 824	22 552
20	Hasil Olahan Sayuran dan Buah-Buahan/ <i>Prep. of Vegetables, Fruits, Nuts</i>	112 029	137 523
21	Macam-Macam Makanan Olahan/ <i>Miscell. Edible Preparation</i>	769	2 358
22	Minuman Ringan dan Beralkohol/ <i>Beverage, Spirit and Vinegar</i>	234 681	35 353
23	Makanan Ternak/ <i>Prepared Animals</i>	4 850 064	215 327
25	Hasil-Hasil Bahan Galian Industri (Kaolin)/ <i>Salt, Sulphur, Earths and Stone</i>	3 133 345	164 639
26	Bijih, ampas bijih, dan Abu/ <i>Ores, slag and ash</i>	2 781 300	334 181
27	Bahan Bakar Minyak dan Bahan Bakar Lainnya/ <i>Mineral Fuels, Mineral Oil Products</i>	561 577 000	124 474 008
28	Kimia Anorganik/ <i>Inorganic Chemicals</i>	63 908 246	7 192 580
29	Kimia Organik/ <i>Organic Chemicals</i>	16 681 903	5 761 110
30	Produk-produk Farmasi/ <i>Pharmaceutical Products</i>	17 102	375 311
31	Pupuk/ <i>Fertilizers</i>	21 000 000	1 763 100
33	Minyak Esensial dan Damar/ <i>Essential Oil and Resinoids</i>	8 414	11 776
34	Sabun, bahan pembersih dan lilin/ <i>Soap, Washing prep. and Candles</i>	855 000	273 600

Sumber : Badan Pusat Statistik Propinsi Sumatera Selatan
Source : BPS - Statistics of Sumatera Selatan Province

PERDAGANGAN, EKSPOR DAN IMPOR
TRADE, EXPORT AND IMPORT

Lanjutan Tabel/*Continued Table* : 8.1.2.

HS Code	Komoditi/ <i>Commodity</i>	Berat Bersih/ <i>Net Weight (Kg)</i>	Nilai/ <i>Value</i> (US \$)
(1)	(2)	(3)	(4)
38	Macam-Macam Hasil Kimia/ <i>Misellaneous Chemical Products</i>	14 292 474	3 013 983
39	Bahan Plastik/ <i>Material of Plastic</i>	34 056	35 234
40	Karet dan Barang-barang Karet/ <i>Rubber and Articles Thereof</i>	339 629 240	219 334 616
42	Peralatan Bepergian dan Tas Tangan dan Lain-Lain/ <i>Articles to the leaves and Hand Bag and Others</i>	42 840	29 192
44	Kayu dan Barang-barang Kayu/ <i>Wood and Articles Wood</i>	88 112 657	46 829 015
46	Jerami Pabrikan; Keranjang Barang/ <i>Manufact. Of straw; basketware</i>	15 753	38 786
48	Kertas dan Kertas Karton/ <i>Paper and Paperboard</i>	448 502	175 102
49	Barang Cetakan / <i>Printed Books, Newspapers, Pictures</i>	798	153
54	Serat-Serat Buatan Tangan/ <i>Man-Made Filaments</i>	13 629	69 734
55	Serat Kapas Buatan Tangan / <i>Man-Made Staple Fibers</i>	9 202	62 976
61	Barang-Barang Perlengkapan dan Hiasan Pakaian dari Tekstil/ <i>Articles of Apparel Accessories</i>	302	6 026
62	Barang-Barang Perlengkapan dan hiasan pakaian dr tekstil yang tidak dirajutnya	24 538	225 507
63	Barang-Barang Tekstil Jadi Lainnya/ <i>Other Made up Textil Articles</i>	38 747	46 720
64	Sepatu dan Alas Kaki/ <i>Footwear, Part of Such</i>	5 060	34 415

Sumber : Badan Pusat Statistik Propinsi Sumatera Selatan
Source : BPS - Statistics of Sumatera Selatan Province

Lanjutan Tabel/Continued Table : 8.1.2.

HS Code	Komoditi/Commodity	Berat Bersih/ Net Weight (Kg)	Nilai/Value (US \$)
(1)	(2)	(3)	(4)
68	Barang-Barang dari Batu, Semen dan Mika/ <i>Article of Stone, Cement and Mica</i>	21 632	27 866
69	Produk Keramik/ <i>Ceramic Products</i>	3 605	8 189
73	Mutiara dan Batu Mulia/ <i>Pearls, Precious and Semi Prec.Stone</i>	7 848 899	7 624 332
84	Reaktor Nuklir, Ketel, Mesin yang Digunakan <i>/Nuclear React; Boilers, Mech. Appli</i>	57 610	243 138
85	Mesin Pembangkit Tenaga/ <i>Machine Stand Up Power</i>	5 937	187 430
87	Mesin Industri Tertentu/ <i>Khusus/Machine Industrial Special</i>	109 503	368 375
90	Alat-Alat Optik, Fotografi dan Kedokteran/ <i>Optical, Photographic and Medical Instruments</i>	201 600	97 778
92	Alat-Alat Musik/ <i>Musical Instruments</i>	1 250	8 875
94	Mebel, Sprei dan Lampu/ <i>Furniture, Bedding and Lamps Illum. Signs</i>	1 491 258	1 646 543
95	Boneka dan Peralatan Olahraga/ <i>Toys, games and Sports Requisites</i>	5 075	10 284
98	PEBT	19 614	8 216
Jumlah/Total		1 332 875 751	502 649 329

Sumber : Badan Pusat Statistik Propinsi Sumatera Selatan
Source : BPS - Statistics of Sumatera Selatan Province

Tabel : 8.1.3. Ekspor Menurut Negara Tujuan di Propinsi Sumatera Selatan
 Table : *Export by Destination in Sumatera Selatan Province*

No.	Kode Negara/ Country Code	Negara Tujuan/ Destination Country	Berat Bersih/ Net Weight (Kg)	Nilai/Value (US \$)
(1)	(2)	(3)	(4)	(5)
01	111	Jepang	111 554 968	57 951 685
02	112	Hongkong	4 226 970	2 438 252
03	113	D.P. Rep. Of Korea	9 100	11 700
04	114	Korea, Republic of	27 815 798	5 816 470
05	115	Taiwan,Province of China	9 411 158	2 942 578
06	116	China	179 169 821	82 314 702
07	121	Thailand	22 344 390	5 407 087
08	122	Singapore	334 401 550	77 013 765
09	123	Philippines	22 782 473	3 073 603
10	124	Malaysia	162 901 472	11 702 724
11	125	Myanmar (From.Burma)	3 583 200	1 051 127
12	127	Brunai Darussalam	15 400	10 200
13	131	Vietnam	7 993 243	616 098
14	133	I n d i a	91 652 653	32 082 197
15	134	Pakistan	182 880	175 732
16	135	Bangladesh	159 396	35 467
17	136	Srilanka	2 169 760	715 046
18	142	Iran, Islamic Rep Of	515 876	890 274
19	143	Saudi Arabia	38 135	45 451
20	145	Kuwait	64 886	42 954
21	146	Jordan	4 500 000	1 777 500
22	148	Lebanon	1 073 695	817 680

Sumber : Badan Pusat Statistik Propinsi Sumatera Selatan
 Source : BPS - Statistics of Sumatera Selatan Province

Lanjutan Tabel/ Continued Table : 8.1.3.

No.	Kode Negara/ Country Code	Negara Tujuan/ Destination Country	Berat Bersih/ Net Weight (Kg)	Nilai/Value (US \$)
(1)	(2)	(3)	(4)	(5)
23	152	Oman	28 248	62 229
24	154	Turkey	7 985 679	4 181 322
25	155	United Arab Emirates	152 543	83 764
26	157	Bahrain	76 882	41 438
27	211	E g y p t	2 518 171	990 415
28	213	Marocco	324 600	185 509
29	215	Algeria	128 000	70 134
30	222	Tanzania Un.Rep.of	9 196 568	2 458 071
31	227	Mozambique	201 600	148 276
32	236	F.R. of Cameroon	282 802	189 862
33	237	Nigeria	22 831	132 710
34	243	Mali	60 480	52 617
35	256	Saint Helena	29 400	15 034
36	261	South Africa	3 079 440	2 041 408
37	311	Australia	1 252 346	845 964
38	312	New Zealand	638 142	442 102
39	319	Guam	11 702	12 013
40	322	New Caledonia	24 388	10 537
41	336	Samoa	80 640	65 334
42	337	Solomon Islands	21 217	10 278
43	411	United State	174 634 736	113 176 540

Sumber : Badan Pusat Statistik Propinsi Sumatera Selatan
Source : BPS - Statistics of Sumatera Selatan Province

PERDAGANGAN, EKSPOR DAN IMPOR
TRADE, EXPORT AND IMPORT

Lanjutan Tabel/ *Continued Table* : 8.1.3.

No.	Kode Negara/ <i>Country Code</i>	Negara Tujuan/ <i>Destination Country</i>	Berat Bersih/ <i>Net Weight (Kg)</i>	Nilai/ <i>Value</i> (US \$)
(1)	(2)	(3)	(4)	(5)
44	412	Canada	7 823 569	5 413 889
45	421	Mexico	6 370 521	4 121 238
46	426	Cuba	40 320	36 307
47	431	Chile	649 218	357 441
48	432	Venezuela	2 005 923	1 171 543
49	433	Argentina	370 080	241 411
50	434	Brazil	8 860 800	5 657 896
51	435	Columbia	1 967 396	1 549 191
52	436	Bolivia	100 800	80 383
53	442	Peru	972 320	694 872
54	447	Puerto Rico	24 460	36 412
55	449	Dominican Republic	40 320	33 722
56	456	Aruba	22 427	29 225
57	511	United Kingdom	15 524 276	8 204 537
58	512	Netherlands	10 247 856	5 239 744
59	513	France	11 214 011	9 266 321
60	514	Germany, Fed.Ref of	33 533 473	22 213 559
61	516	B e l g i u m	4 385 848	2 894 030
62	517	Switzerland	380 873	201 123
63	521	Denmark	112 524	75 857
64	522	Norway	10 231	6 073

Sumber : Badan Pusat Statistik Propinsi Sumatera Selatan
Source : BPS - Statistics of Sumatera Selatan Province

Lanjutan Tabel/ *Continued Table* : 8.1.3.

No.	Kode Negara/ <i>Country Code</i>	Negara Tujuan/ <i>Destination Country</i>	Berat Bersih/ <i>Net Weight (Kg)</i>	Nilai/ <i>Value</i> (US \$)
(1)	(2)	(3)	(4)	(5)
65	523	Sweden	78 337	53 693
66	525	Ireland	350 492	268 534
67	526	Italy	5 896 347	4 251 285
68	527	Spain	10 769 169	5 347 525
69	531	Greece	289 640	152 947
70	533	Andorra	201 600	135 303
71	542	Hungary	2 322 431	1 469 899
72	543	Poland	9 208 514	6 035 672
73	544	Rumania	4 122 112	1 947 695
74	545	Bulgaria	1 054 110	567 679
75	548	Albania	54 000	30 834
76	557	Ukraine	2 039 135	944 937
77	560	Latvia	126 000	42 840
78	562	Georgia	144 000	82 260
79	567	Slovenia	1 008 061	355 350
80	569	South Georgia & South SA	130	1 297
81	571	Faeroe Islands	113 400	77 618
82	572	Russian Federation	3 123 788	1 211 338
Jumlah/ <i>Total</i>			1 332 875 751	502 649 329

Sumber : Badan Pusat Statistik Propinsi Sumatera Selatan
Source : BPS - Statistics of Sumatera Selatan Province

Tabel _____: 8.1.4. Ekspor Menurut Komoditi di Propinsi Sumatera Selatan
 Table *Export by Commodity in Sumatera Selatan Province*
 2002

No.	Komoditi/ <i>Commodity</i>	Berat/ <i>Weight</i> (Ton)
(1)	(2)	(3)
01	K a r e t	379 065
02	K o p i	5 589
03	T e h	788
04	Batubara	250 978
05	P u p u k	25 449
06	A m o n i a k	58 598
07	P l y w o o d	49 057
08	Saun Timber	71
09	M o u l d i n g	204
10	D o w e l	16
11	V e n n e r	-
12	Block Board	-
13	Dedak	-
14	Udang Beku	1 463
15	Kodok beku	-
16	Gula Tetes	15 000
17	Bantalan Kereta Api	-
18	G a p l e k	-
19	J a h e	-
20	Door Frame	-

Sumber : PT (Persero) Pelabuhan Indonesia II Cabang Palembang
 Source : *Indonesia Port Corporation II, Branch of Palembang*

Lanjutan Tabel/*Continued Table* : 8.1.4

No.	Komoditi/ <i>Commodity</i>	Berat/ <i>Weight</i> (Ton)	
(1)	(4)	(5)	
21	D a m a r	-	
22	Kerupuk Kemplang	-	
23	Barang Kerajinan	126	
24	Obat-obatan	-	
25	Furniture	16	
26	Re – Expor	-	
27	BBM Solar,Premium	-	
28	Arang Batok Kelapa	-	
29	Kertas/Kertas Koran	-	
30	Selai Manis	-	
31	Mentega	-	
32	Kawat	-	
33	Wood Product	48 144	
34	Getah Jelutung	18	
35	R o t i	-	
36	Ubi Rambat	13	
37	Bahan Kimia	-	
38	Lain-lain	30 312	
39	B B M Non, Crude KCO	423 900	
40	L e m	-	
41	P.T.A	-	
42	Melamin Powder	3 508	
		2002	1 292 315
		2001	1 371 558
Jumlah/ <i>Total</i>		2000	1 194 815
		1999	975 642
		1998	1 121 688

Sumber : PT (Persero) Pelabuhan Indonesia II Cabang Palembang

Source : Indonesia Port Corporation II, Branch of Palembang

PERDAGANGAN, EKSPOR DAN IMPOR
TRADE, EXPORT AND IMPORT

Tabel : 8.1.5. Jumlah Wajib Daftar Perusahaan di Propinsi Sumatera Selatan
 Table : Number of Listduty of Establishment in Sumatera Selatan Province 2002

Kabupaten/Kota Regency/Municipality	Bentuk Usaha/ Type of Establishment				
	PT	Koperasi	CV	Fa	
(1)	(2)	(3)	(4)	(5)	
01. Ogan Komering Ulu	3	8	38	0	
02. Ogan Komering Ilir	31	21	76	1	
03. Muara Enim	2	12	175	0	
04. Lahat	2	3	34	2	
05. Musi Rawas	2	0	9	0	
06. Musi Banyuasin	4	1	91	0	
07. Banyuasin	0	1	7	0	
08. Palembang	64	12	269	0	
09. Prabumulih	7	2	60	0	
10. Pagaralam	1	2	58	0	
11. Lubuk Linggau	9	1	17	0	
	2002	125	63	834	3
	2001*)	2 779	1 279	9 998	82
Jumlah/ Total	2000	132	109	1 105	1
	1999	145	385	586	-
	1998	116	321	521	3

Sumber : Dinas Perindustrian dan Perdagangan Propinsi Sumatera Selatan

Source : Trade and Industry Service in Sumatera Selatan Province

*) Untuk Tahun 2001 merupakan angka kumulatif/ For the year 2001, cummulative figures

Lanjutan Tabel/ *Continued Table* : 8.1.5.

Kabupaten/Kota <i>Regency/Municipality</i>	Bentuk Usaha		Jumlah/ <i>Total</i>	BAP (000 Rp)	
	PD	B U L			
(1)	(6)	(7)	(8)	(9)	
01. Ogan Komering Ulu	173	0	222	3 020	
02. Ogan Komering Ilir	570	0	699	10 830	
03. Muara Enim	115	0	304	5 785	
04. L a h a t	48	0	89	1 595	
05. Musi Rawas	61	0	72	1 035	
06. Musi Banyuasin	38	0	134	3 060	
07. Banyuasin	38	0	46	560	
08. Palembang	139	0	484	14 575	
09. Prabumulih	19	0	88	2 400	
10. Pagaralam	30	0	91	1 860	
11. Lubuk Linggau	208	0	235	3 415	
	2002	1 439	0	2 464	48 135
	2001*)	18 564	235	32 937	35 985
Jumlah/ <i>Total</i>	2000	1 018	9	2 374	51 785
	1999	794	1	1 913	39 835
	1998	720	3	1 684	34 005

Sumber : Dinas Perindustrian dan Perdagangan Propinsi Sumatera Selatan

Source : Trade and Industry Service in Sumatera Selatan Province

*) Untuk Tahun 2001 merupakan angka kumulatif/ *For the year 2001, cumulative figures*

Tabel 8.1.6. Jumlah Pembaharuan Wajib Daftar Perusahaan di Propinsi Sumatera Selatan

Table

Number of the Newsletters List Duty of Establishment in Sumatera Selatan Province 2002

Kabupaten/Kota <i>Regency/Municipality</i>	Bentuk Usaha				
	PT	Koperasi	CV	Fa	
(1)	(2)	(3)	(4)	(5)	
01. Ogan Komering Ulu	1	0	1	0	
02. Ogan Komering Ilir	0	0	0	0	
03. Muara Enim	6	4	60	0	
04. Lahat	2	0	11	0	
05. Musi Rawas	0	0	7	0	
06. Musi Banyuasin	0	3	4	0	
07. Banyuasin	0	0	0	0	
08. Palembang	15	2	64	0	
09. Prabumulih	1	2	8	0	
10. Pagaralam	0	0	0	0	
11. Lubuk Linggau	0	0	0	0	
	2002	25	11	155	0
	2001	135	20	478	1
Jumlah/ Total	2000	78	16	762	6
	1999	73	42	427	3
	1998	62	17	254	1

Sumber : Dinas Perindustrian dan Perdagangan Propinsi Sumatera Selatan
 Source : Trade and Industry Service in Sumatera Selatan Province

Lanjutan Tabel/ *Continued Table* : 8.1.6.

Kabupaten/Kota <i>Regency/Municipality</i>	Bentuk Usaha		Jumlah/ <i>Total</i>	BAP (000 RP)	
	PD	B U L			
(1)	(6)	(7)	(8)	(9)	
01. Ogan Komering Ulu	101	3	106	1 135	
02. Ogan Komering Ilir	0	0	0	0	
03. Muara Enim	54	1	125	2 670	
04. L a h a t	16	0	29	635	
05. Musi Rawas	13	0	20	305	
06. Musi Banyuasin	4	0	11	155	
07. Banyuasin	0	0	0	0	
08. Palembang	20	0	101	3 310	
09. Prabumulih	8	0	19	390	
10. Pagaralam	0	0	0	0	
11. Lubuk Linggau	0	0	0	0	
	2002	216	4	411	8 600
	2001	951	17	1 584	35 985
Jumlah/ <i>Total</i>	2000	1 432	10	2 304	41 900
	1999	681	-	1 226	24 945
	1998	444	8	786	17 760

Sumber : Dinas Perindustrian dan Perdagangan Propinsi Sumatera Selatan

Source : Trade and Industry Service in Sumatera Selatan Province

PERDAGANGAN, EKSPOR DAN IMPOR
TRADE, EXPORT AND IMPORT

Tabel Jumlah Penerbitan SIUP dan TDUP di Propinsi Sumatera Selatan
 : 8.1.7.
 Table Number of SIUP and TDUP in Sumatera Selatan Province
 2002

Kabupaten/Kota <i>Regency/Municipality</i>	PB	PM	PK	Jumlah/ <i>Total</i>	
(1)	(2)	(3)	(4)	(5)	
01. Ogan Komering Ulu	-	23	230	253	
02. Ogan Komering Ilir	3	14	432	449	
03. Muara Enim	4	3	198	205	
04. L a h a t	-	1	82	83	
05. Musi Rawas	-	7	39	46	
06. Musi Banyuasin	-	18	163	181	
07. Banyuasin *)	-	-	-	-	
08. Palembang	103	348	1 142	1 593	
09. Prabumulih	3	6	35	44	
10. Pagaralam	-	17	14	31	
11. Lubuk Linggau	-	23	1	24	
Jumlah/ <i>Total</i>	2002	113	460	2 336	2 909
	2001	34	13	368	415
	2000	133	-	1 901	2 034
	1999	149	-	1 811	1 960
	1998	69	-	2 500	2 569

Sumber : Dinas Perindustrian dan Perdagangan Propinsi Sumatera Selatan

Source : Trade and Industri Service in Sumatera Selatan Province

*) Angka masih tergabung dengan Kabupaten Induk/ *Figur covered by Origin Regency*

Tabel
: 8.1.8.
Table

Realisasi Ekspor Non Migas Propinsi Sumatera Selatan

*Realization of Non Oil Commodities Export in Sumatera Selatan Province
2001 - 2002*

No	Komoditi/ <i>Commodity</i>	2001		2002	
		Volume/ <i>Volume (Ton)</i>	Nilai/ <i>Value</i> <i>(US \$)</i>	Volume/ <i>Volume (Ton)</i>	Nilai/ <i>Value</i> <i>(US \$)</i>
(1)	(2)	(3)	(4)	(5)	(6)
01	Karet/ <i>Rubber</i>	367 755 519	198 085 261	417 354 268	280 835 282
02	Pulp/ <i>Pulp</i>	405 374 170	130 430 370	362 592 310	128 572 123
03	Batubara/ <i>Coal</i>	1 926 500 281	49 756 392	1 114 867 039	69 917 632
04	Kayu Lapis/ <i>Plywood</i>	55 531 131	23 674 141	64 352 311	29 230 374
05	Pinger Joine	19 479 870	17 328 837	18 756 476	9 987 519
06	Udang/ <i>Schrimp</i>	2 485 784	17 146 026	2 094 935	12 678 434
07	Amonia/ <i>Ammoniac</i>	69 955 853	9 944 412	88 532 421	10 104 096
08	Crude Palm Oil	49 760 000	9 907 200	46 548 033	3 211 967
09	Urea	83 135 140	8 874 261	23 833 640	2 679 165
10	Rbd Palm Stearin	45 264 391	8 280 183	64 470 241	21 493 121
11	Melamine Powder	9 793 500	8 003 978	6 205 458	5 102 177
12	Crude Palm Oil	24 711 040	9 907 782	46 548 033	13 890 503
13	Vegetables Chee	12 794 094	4 691 162	83 320 000	32 377 928
14	Bh Bag dari Kayu	7 875 372	4 611 569	4 752 226	2 860 473
15	Rbd Palm Olein	18 094 265	3 970 210	15 747 499	5 833 520
16	Moulding	4 173 804	3 425 127	3 511 735	2 683 499
17	Crude Palm Kernel Oil	13 600 586	2 800 296	23 292 357	8 844 401

Sumber : Dinas Perindustrian dan Perdagangan Propinsi Sumatera Selatan

Source : *Trade and Industry Service in Sumatera Selatan Province*

PERDAGANGAN, EKSPOR DAN IMPOR
TRADE, EXPORT AND IMPORT

Lanjutan Tabel/ *Continued Table* : 8.1.8.

No	Komoditi/ <i>Commodity</i>	2001		2002	
		Volume/ Volume (Ton)	Nilai/ <i>Value</i> (US \$)	Volume/ Volume (Ton)	Nilai/ <i>Value</i> (US \$)
(1)	(2)	(3)	(4)	(5)	(6)
18	Kopi/ <i>Coffee</i>	5 218 676	2 572 424,00	14 862 200,00	7 282 432,33
19	<i>Palm Patty Alid Dislatte dv</i>	14 650 118	2 392 033,00	14 072 000,00	3 460 120,00
20	Gula Tetes/ <i>Molassess</i>	20 000 000	1 770 000,00	17 000 000,00	930 000,00
21	<i>Turning</i>	1 074 620	1 758 862,00	923 896,00	1 952 428,83
22	<i>Palm Kernel Eypeller</i>	58 871 311	1 598 118,00	43 750 064,00	1 798 627,85
23	Kodok/ <i>Frog</i>	342 528	1 392 818,00	413 176,00	1 636 960,85
24	Pigura/ <i>Picture Frame</i>	262 795	505 530,77	483 537,04	915 934,07
25	Teh/ <i>Tea</i>	1 173 180	1 126 662,00	1 244 080,00	1 120 726,44
26	<i>Dog House</i>	652 258	993 375,00	313 978,46	434 658,96
27	<i>Furniture</i>	860 644	898 836,00	70 974,00	78 265,34
28	<i>Dec Moulding</i>	1 294 821	827 136,00	2 825 028,64	1 828 280,04
29	<i>Laminating</i>	907 705	766 885,00	2 028 799,24	1 672 671,91
30	<i>Red Oil</i>	2 935 000	725 325,00	840,00	302 400,00
31	<i>Wall Panel</i>	836 154	712 998,00	1 213 589,09	1 047 767,43
32	Damar/	1 234 286	698 824,00	904 406,00	400 673,54
33	Obat-Obatan/ <i>Drugs</i>	156 270	657 397,00	1 7204,90	357 347,00
34	<i>Pencil Slate</i>	295 759	637 359,00	415 683,00	823 201,24
35	<i>Dowel</i>	626 559	576 098,00	983 251,33	1 041 731,47
36	Komponen Kursi Taman	1 073 264	569 888,00	297 315,46	208 891,41

Sumber : Dinas Perindustrian dan Perdagangan Propinsi Sumatera Selatan

Source : *Trade and Industry Service in Sumatera Selatan Province*

Lanjutan Tabel/ *Continued Table* : 8.1.8.

No	Komoditi/ <i>Commodity</i>	2001		2002	
		Volume/ <i>Volume (Ton)</i>	Nilai/ <i>Value</i> (US \$)	Volume/ <i>Volume (Ton)</i>	Nilai/ <i>Value</i> (US \$)
(1)	(2)	(3)	(4)	(5)	(6)
37	<i>Shortening</i>	1 865 591	521 337	7 980 320,00	3 199 746,00
38	<i>Picture Frame</i>	-	505 530	483 537,04	915 934,07
39	<i>Cdr Stearin</i>	2 310 000	392 700	-	-
40	Sumpit	740 328	380 249	548 406,00	340 135,90
41	Komponen Furnitur	157 411	149 105	280 295,17	188 363,88
42	Ubi Jalar/ <i>Sweet Potatoes</i>	103 668	147 661	74 376,00	55 206,52
43	Kerajinan Kerang	76 948	137 585	155 198,90	143 920,19
44	Cumi-Cumi	40 438	130 403	60 412,00	136 213,26
45	<i>Mdf Profile</i>	575 260	129 428	-	-
46	<i>Bluster</i>	53 849	126 974	-	-
47	Gantungan Pakaian	141 735	116 762	-	-
48	<i>Crude Kernel Eypeller</i>	120 000	108 000	6 000 548,00	264 000,00
49	<i>Wooden Broom Hadles</i>	115 430	95 386	6 004,00	11 003,00
50	Air Minum Mineral	356 639	67 928	283 134,00	37 090,00
51	Komponen Pintu Pagar	45 549	52 055	111 157,00	120 449,13
52	Kotak untuk Packing	161 896	42 069	132 345,00	45 650,13
53	Tepung Honkuee	5 000	43 416	-	-
54	Gagang Sapu	18 163	32 735	96 936,48	82 109,98
55	Komponen Payung	58 999	26 784	-	-

Sumber : Dinas Perindustrian dan Perdagangan Propinsi Sumatera Selatan

Source : Trade and Industry Service in Sumatera Selatan Province

PERDAGANGAN, EKSPOR DAN IMPOR
TRADE, EXPORT AND IMPORT

Lanjutan Tabel/ *Continued Table* : 8.1.8.

No.	Komoditi/ <i>Commodity</i>	2001		2002	
		Volume/ <i>Volume (Ton)</i>	Nilai/ <i>Value</i> (US \$)	Volume/ <i>Volume (Ton)</i>	Nilai/ <i>Value</i> (US \$)
(1)	(2)	(3)	(4)	(5)	(6)
56	Gula Merah	16 122	20 251	13 227,00	12 510,69
57	<i>Margarine</i>	12 720	19 518	9 450,00	13 717,89
58	Getah Jelutung	12 480	18 096	10 480,00	15 196,00
59	Udang Kering	2 919	14 693	912,50	6 552,72
60	Kue Rintak/Bangkit	2 154	10 915	3 469,20	20 729,70
61	Kerupuk Ikan	2 315	9 863	1 391,00	5 846,13
62	Jahe	14 980	6 741	-	-
63	Kacang Bumbu	1 200	5 306	1 796,40	8 216,60
64	<i>Alquistje Guitar</i>	1 988	5 250	1 808,00	15 750,00
65	Ragi	337	4 642	325,00	3 590,11
66	Gitar Yamaha <i>Acoustic</i>	862	4 300	-	-
67	Ikan Segar	2 800	2 332	140 172,00	154 714,83
68	Toples Kosong	-	-	48,00	30,00
69	Batu Grant	137 000	137 000	-	-
70	Rotan Asalan	18 970	11 130	-	-
71	Frofil	22 199	38 754	-	-
72	<i>Block Board</i>	450 012	197 512	-	-
73	Tangki Kosong	36 000	-	-	-
74	<i>Cdr Olien</i>	-	-	1000,00	200 000,00

Sumber : Dinas Perindustrian dan Perdagangan Propinsi Sumatera Selatan

Source : Trade and Industry Service in Sumatera Selatan Province

Lanjutan Tabel/ *Continued Table* : 8.1.8.

No.	Komoditi/ <i>Commodity</i>	2001		2002	
		Volume/ <i>Volume</i> (Ton)	Nilai/ <i>Value</i> (US \$)	Volume/ <i>Volume</i> (Ton)	Nilai/ <i>Value</i> (US \$)
(1)	(2)	(3)	(4)	(5)	(6)
75	<i>Deodorized Palm Stearin</i>	-	-	357 618,93	236 361,49
76	Arang Kayu	-	-	36 798,00	6 256,00
77	Furfried Terephthalic Acid	109 040 000	28 712 078	-	-
78	Medium Naphtha	85 900 000	17 364 667	1 114 867 039,00	69 917 632,79
79	Bahan Baku Lem (<i>Phenol Form</i>)	40 800	52 024	-	-
80	Kotak Untuk Reparasi	850	47 900	5 337,00	835,39
81	Tool Handle	23 782	24 919	-	-
82	Kayu Karet	20 969	13 480	12,00	75,36
83	Kayu Gelam	37 200	4 653	-	-
84	Kasur + Kasur Bayi	3 696	4 612	4 022,93	8 209,14
85	<i>Bench Slats</i>	15 000	4 371	-	-
86	Atap Daun	2 800	4 290	-	-
87	<i>Bamboo Mat</i>	800	2 900	-	-
88	Kripik Pisang	742	1 552	-	-
89	Agar-Agar Swallow	150	1 482	0,15	138,06
90	Emping Manis	416	1 352	-	-
91	Bantal	177	1 344	-	-
92	Sajadah	174	1 247	3 833,40	980,45
93	Emping Manis	547	846	-	-
94	Lehap	260	520	0,45	1 177,51
95	Aquarium	160	150	-	-
96	Mangkok Plastik	165	90	200,00	55,23

Sumber : Dinas Perindustrian dan Perdagangan Propinsi Sumatera Selatan

Source : Trade and Industry Service in Sumatera Selatan Province

PERDAGANGAN, EKSPOR DAN IMPOR
TRADE, EXPORT AND IMPORT

Lanjutan Tabel/ *Continued Table* : 8.1.8.

No.	Komoditi/ <i>Commodity</i>	2001		2002	
		Volume/ <i>Volume (Ton)</i>	Nilai/ <i>Value</i> (US \$)	Volume/ <i>Volume (Ton)</i>	Nilai/ <i>Value</i> (US \$)
(1)	(2)	(3)	(4)	(5)	(6)
97	<i>Crude Palm Stearin</i>	29 711 040,00	5 119 782,80	41 996 000,00	12 259 790,00
98	<i>Crude Palm Olien</i>	-	-	50 740 000,00	18 783 210,00
99	<i>Palem Kernel Oil</i>	-	-	4 890 000,00	1 574 100,00
100	<i>Pencil Slats</i>	295 759,93	637 359,46	415 683,00	823 201,24
101	<i>Ikan Segar</i>	2 800,00	2 332,00	140 172,00	454 714,83
102	<i>Picture Frame</i>	1 484 363,94	1 213 060,58	-	-
103	<i>Abaca Carpet</i>	-	-	268 230,00	268 564,29
104	<i>Ikan Asin</i>	-	-	6 705,00	18 625,00
105	<i>Kue Koya</i>	-	-	3 882,00	17 594,39
106	<i>Kue Semprong</i>	-	-	2 183,40	12 766,42
107	<i>Tepung Akar Pasak Bumi</i>	-	-	1 667,50	11 672,50
108	<i>Gagang Sikat</i>	-	-	9 000,00	10 420,92
109	<i>Wooden Mat</i>	-	-	905,00	2 805,30
110	<i>Nenas</i>	-	-	720,00	55,23
111	<i>Sagu/ Flour</i>	-	-	100,00	41,42
112	<i>Meja Aquarium</i>	-	-	25,00	8,28
113	<i>Meja Oshin (Sample)</i>	-	-	5,00	5,00
Jumlah			2 604 994 321		778 001 245,70

Sumber : Dinas Perindustrian dan Perdagangan Propinsi Sumatera Selatan
Source : Trade and Industry Service in Sumatera Selatan Province

Tabel : 8.1.9. Neraca Perdagangan Daerah Sumatera Selatan
(000 US \$)

Table

Balance of Trade Region of Sumatera Selatan Province
2002

Tahun/Year	Ekspor/Export	Impor/Import	Sisa/Balance
(1)	(2)	(3)	(4)
1984	653 537,6	261 226,4	392 311,2
1985	646 497,0	651 364,9	4 867,9
1986	713 016,5	176 301,6	536 714,9
1987	722 917,4	191 048,1	531 869,3
1988	794 013,8	168 474,4	625 539,4
1989	798 874,6	192 897,2	605 977,4
1990	636 416,9	236 790,7	399 626,2
1991	702 255,5	178 132,1	524 123,4
1992	708 452,7	450 499,9	257 952,8
1993	703 188,0	323 144,6	380 043,4
1994	917 300,2	155 618,8	761 676,4
1995	1 258 936,9	168 814,8	1 090 122,1
1996	1 274 700,0	206 937,1	1 067 762,9
1997	1 312 830,6	310 273,5	1 002 557,1
1998	1 036 448,6	310 392,6	7 266 086,0
1999	914 935,4	695 477,9	219 457,5
2000	925 288,2	245 530,4	679 757,8
2001	520 909,4	112 215,7	408 693,7
2002	502 649,3	135 149,5	367 499,8

Sumber : Badan Pusat Statistik Propinsi Sumatera Selatan

Source : BPS - Statistics of Sumatera Selatan Province

PERDAGANGAN, EKSPOR DAN IMPOR
TRADE, EXPORT AND IMPORT

Tabel : 8.1.10.
 Table : *Realization of Stock/Supplies for The Rice in the Fiscal Year 1998/1999 - 2002 (Ton)*

Uraian/ <i>Description</i>	Tahun Anggaran/ <i>Fiscal Year (Bruto)</i>				
	1998/1999	1999/2000	2000	2001	2002
(1)	(2)	(3)	(4)	(5)	(6)
I. Persediaan Awal/ <i>Stock</i>	31 213	42 300	34 117	18 958	27 316
II. Pemasukan/ <i>Incoming</i>					
- Ada	28 092	80 986	23 219	70 295	100 290
- <i>Move in Nasional</i>	23 598	16 724	10 029	469	-
- <i>Move in Regional</i>	30 730	28 417	13 906	5 453	13 424
- I m p o r	128 055	5 445	9 472	-	-
- Lain-Lain	-	1 310	2 706	284	661
III. Persediaan yg. dikuasai	241 688	173 872	93 449	95 459	141 691
IV. Pengeluaran					
- Golongan Anggaran	56 648	56 820	21 489	8 263	9 545
- Pn/Pnp/Ptp	5 217	1 375	95	-	-
- Pasaran Umum/OPK	102 293*)	66 746 *)	38 657	42 212	72 413 *)
- Karyawan	158	128	128	129	126
- <i>Move in Regional</i>	33 432	28 545	12 400	1 500	13 500
- <i>Move Nasional</i>	-	2 000	-	12 000	3 000
- Lain-lain	1 640	7 356	1 722	39	249
V. Jumlah IV/ <i>Total</i>	199 388	162 970	74 491	68 143	98 833
VI. Persediaan Akhir	42 300	10 902	18 958	27 316	42 858

Sumber : Depot Logistik Propinsi Sumatera Selatan
 Source : *Logistic Depot of Sumatera Selatan Province*

	<u>99/00</u>	<u>00/01</u>	<u>2000</u>	<u>2001</u>	<u>2002</u>
Keterangan : - Operasi Pasar Murni :	1 393	31	31	91	832
*) - Operasi Pasar Khusus :	55 353	27 219	36 626	42 121	64 457
(untuk Kel.Pra Sejahtera)					
- PKS BBM :	-	-	-	-	7 124

Tabel : 8.1.11. Harga Pembelian Gabah/Beras Melalui KUD/ Non KUD
Table Purchasing Price of Dry Stock Paddy/Rice Through Non KUD
1993/1994- 2002
(Rp / Kg)

Tahun/Year (1)	Gabah / Dry Stock Paddy		Beras/Rice	
	K U D (2)	Non K U D (3)	K U D (4)	Non K U D (5)
1993/1994	376,00	371,00	592,00	586,00
1994/1995	416,00	411,00	657,00	652,00
1995/1996	466,00	460,00	738,00	730,00
1996/1997	541,00	535,00	856,00	848,00
1997/1998	616,00	610,00	971,00	961,00
1998/1999	1 469,00	1 460,00	2,390,00	2 375,00
1999/2000	1 469,00	1 460,00	2 390,00	2 375,00
2000	1 469,00	1 460,00	2 390,00	2 375,00
2001	1 519,00	1 519,00	2 470,00	2 470,00
2002	1 519,00	1 519,00	2 470,00	2 470,00

Sumber : Depot Logistik Propinsi Sumatera Selatan
Source : Logistic Depot of Sumatera Selatan Province

Tabel : 8.1.12. Realisasi Pengadaan Beras Dalam Negeri
 Table : *Realization of Purchasing Stock for Rice in Domestic Market*
 1993/1994 - 2002
 (Ton)

Tahun/ Year	Saluran Pembelian/ Markets (Netto)			Jumlah/ Total
	K U D	Non K U D	Satgas/ Task Force	
(1)	(2)	(3)	(4)	(5)
1993/1994	20 354,01	6 706,03	555,00	27 615,04
1994/1995	47 097,50	38 798,40	10 441,00	96 336,90
1995/1996	10 938,20	19 098,50	-	30 036,70
1996/1997	13 139,85	24 282,10	-	37 421,95
1997/1998	7 830,75	5 715,20	-	13 545,95
1998/1999	36 408,40	56 704,10	-	93 112,50
1999/2000	9 188,10	37 035,25	-	46 223,35
2000	4 769,90	18 380,10	-	23 150,00
2001	21 210,00	48 875,00	-	70 085,00
2002	17 330,00	82 670,00	-	100 000,00

Sumber : Depot Logistik Propinsi Sumatera Selatan
 Source : *Logistic Depot of Sumatera Selatan province*

Tabel : 8.2.1. Impor Menurut Pelabuhan Bongkar di Propinsi Sumatera Selatan
Table : *Import by Main Port of Origin in Sumatera Selatan Province 2002*

Kode (1)	Pelabuhan Bongkar/ <i>Port of Importation</i> (2)	Berat / <i>Weight (Kg)</i> (3)	Nilai (US \$)/ <i>Value</i> (4)
324	Palembang – Kertapati	1 187 930	6 532 293
325	Sungai Gerong	900 000	121 564
326	Palembang – Plaju	52 211 711	33 126 616
332	Sungsang	22	226
334	SM. Badaruddin (U)	6 501 100	1 359 021
340	Musi River	220 761 414	94 009 757
Jumlah/ <i>Total</i>		281 562 177	135 149 477

Sumber : Badan Pusat Statistik Propinsi Sumatera Selatan
Source : BPS - Statistics of Sumatera Selatan Province

PERDAGANGAN, EKSPOR DAN IMPOR
TRADE, EXPORT AND IMPORT

Tabel
 _____ : 8.2.2.
 Table
 Impor Menurut Komoditi di Propinsi Sumatera Selatan
Import by Commodity in Sumatera Selatan Province
 2002

H S Code	Komoditi / Commodity	Berat Bersih/ Net Weight (Kg)	Nilai /Value (US \$)
(1)	(2)	(3)	(4)
03	Ikan, Udang-Udangan, binatang tidak bertulang belakang lainnya/ <i>Fish, Crustaceans, Molluscs, Oth.Invert.</i>	23 327	62 435
07	Sayuran dan Umbi-Umbian/ <i>Edible Vegetables and Certain Roots</i>	102 727	25 022
08	Buah-Buahan dan Kacang-Kacangan/ <i>Edible Fruits and Nuts</i>	70 000	8 520
09	Kopi, Teh dan Rempah-Rempah/ <i>Coffee, Tea, Mate and Spices</i>	167 373	60 384
10	Biji-bijian / <i>Cereals</i>	34 436 042	5 601 436
11	Hasil-hasil Industri Penggilingan / <i>Products of The Milling Industry</i>	10 641 150	2 202 955
12	Biji-bijian Mengandung Minyak / <i>Oil Seeds, Grains, Seeds And Fruits</i>	601 978	75 762
13	Getah dan Damar/ <i>Lac, Gums, Resin, oth. Vegt.Saps.</i>	8 828	53 864
14	Bahan Anyaman dari Tumbuhan; Hasil-Hasil Tumbuhan/ <i>Veg. Plaiting Mat; Veg. Product,</i>	13 100	9 730
15	Minyak dan Lemak Hewan Nabati/ <i>Animal or Vegetable Fats and Oil</i>	295	3 000
17	Gula dan Kembang Gula (Gula Tetes) / <i>Sugars And Sugars Confectionery</i>	51 970 000	8 734 947
18	Coklat dan Coklat Olahan/ <i>Cocoa and Cocoa Preparation</i>	84 000	160 160
19	Hasil Olahan Biji-Bijian, Tepung, Pati dan Susu/ <i>Prep. Of Cereals, Flour, Starch, Milk</i>	13 692	2 566
25	Hasil-hasil Bahan Galian Industri (Kaolin) / <i>Salt, Sulphur, Earths And Stone</i>	58 755 801	2 996 466

Sumber : Badan Pusat Statistik Propinsi Sumatera Selatan
 Source : BPS - Statistics of Sumatera Selatan Province

Lanjutan Tabel / *Continued Table* : 8.2.2.

H S Code	Komoditi / <i>Commodity</i>	Berat Bersih/ <i>Net Weight(Kg)</i>	Nilai/Value (US \$)
(1)	(2)	(3)	(4)
27	Bahan Bakar Minyak & Bahan Bakar Lainnya/ <i>Mineral Fuels, Mineral Oil Product</i>	3 502 560	1 404 540
28	Kimia Anorganik / <i>Inorganic Chemicals</i>	1 892 064	1 248 676
29	Kimia Organik / <i>Organic Chemicals</i>	22 270 656	13 403 695
30	Produk-Produk Farmasi/ <i>Pharmaceutical Products</i>	3	3 264
31	Pupuk / <i>Fertilizers</i>	53 454 399	6 645 874
32	Bahan Celupan dan Samak/ <i>Tanning and Dyeing Extracts</i>	7 169	14 239
34	Sabun, Bahan Pembersih dan Lilin/ <i>Soap, Washing Prep, Waxes, Candles</i>	55 206	197 634
36	Bahan Peledak, Korek Api dan Produk Pyroteknik <i>/Explosives; Matches; Pyrotechnic Prod</i>	765	47 434
38	Macam-Macam Hasil Kimia/ <i>Miscellaneous Chemical Products</i>	1 397 582	6 119 817
39	Plastik dan Barang-barang Plastik / <i>Plastics And Articles Thereof</i>	758 043	288 411
40	Karet dan Barang-barang Karet/ <i>Rubber And Articles Thereof</i>	179 246	317 035
44	Kayu dan Barang-barang Kayu/ <i>Wood And Articles of Wood</i>	1 192 582	543 643
48	Kertas dan Kardus/ <i>Paper and Paperboard</i>	165 039	106 807
49	Barang-barang Cetakan / <i>Printed Books, Newspaper, Pictures</i>	110 305	25 948
53	Serat Tekstil dari Tumbuhan Lain/ <i>Other Vegetables Textile Fibres</i>	44 945	15 338

Sumber : Badan Pusat Statistik Propinsi Sumatera Selatan

Source : BPS – *Statistics of Sumatera Selatan Province*

Lanjutan Tabel / *Continued Table* : 8.2.2.

HS Code	Komoditi / <i>Commodity</i>	Berat Bersih/ <i>Net Weight (Kg)</i>	Nilai/ <i>Value</i> (US \$)
(1)	(2)	(3)	(4)
55	Serat Kapas Buatan Tangan/ <i>Man-made Staple Fibres</i>	43 656	58 936
58	Bahan Tenunan Khusus / <i>Special Woven Fabric</i>	269	11 773
59	Tekstil yang Telah Diisi, Dilapisi dan Ditungup/ <i>Impregnated, Coated, Covered Textile</i>	18 633	11 985
62	Barang-barang perlengkapan dan hiasan pakaian dari tekstil yang tidak dirajut/ <i>Articles of apparel Accessories not knit</i>	62	165
63	Barang-barang Tekstil Jadi Lainnya / <i>Other Made Up Textile Articles</i>	7	49
64	Sepatu dan Peralatan Kaki Lainnya/ <i>Footwear : part. of such articles</i>	11 390	9 130
65	Tutup kepala dan bagian-bagiannya/ <i>Headgear and parts thereof</i>	6	67
68	Barang-barang dari batu, Semen dan Mika / <i>Articles of Stone, Cement, Mica</i>	599	1 738
69	Produk-produk Keramik / <i>Ceramic Products</i>	454 804	302 065
70	Gelas dan Barang-barang Pecah Belah/ <i>Glass and Glassware</i>	412	3 475
72	Besi dan Baja / <i>Iron And Steel</i>	179 331	88 692
73	Barang-barang Besi dan Baja / <i>Articles of Iron And Steel</i>	27 279 907	19 986 188
74	Barang-barang Tembaga / <i>Copper and Articles Thereof</i>	51 592	313 034
75	Nikel dan barang-barang dari nikel/ <i>Nickel and articles thereof</i>	12 200	4 556

Sumber : Badan Pusat Statistik Propinsi Sumatera Selatan

Source : *BPS - Statistics of Sumatera Selatan Province*

Lanjutan Tabel / Continued Table : 8.2.2.

HS Code	Komoditi / Commodity	Berat Bersih/ Net Weight (Kg)	Nilai/ Value (US \$)
(1)	(2)	(3)	(4)
76	Barang-barang Aluminium / <i>Aluminium and Articles Thereof</i>	21 407	23 127
78	Timah dan barang-barang dari Timah/ <i>Lead and articles thereof</i>	24 644	14 047
79	Barang-barang Seng/ <i>Zinc And Articles Thereof</i>	784 087	690 045
82	Alat Pertukangan, Pemotongan dan Sejenisnya / <i>Tool Implements, Cutlery Spoons</i>	30 178	172 259
83	Lain-lain Barang dari Logam Dasar / <i>Miscellaneous Article of Base Metal</i>	8 217	55 147
84	Reaktor Nuklir, Ketel, Mesin yang Digunakan / <i>Nuclear React, Boilers, Mech. Apply</i>	5 475 999	52 364 803
85	Mesin Listrik, Pesawat Perekam Suara dan Alat Penerima Gambar / <i>Elect Machinery Sound Rec, Tvet</i>	861 435	5 899 057
86	Lokomotif Kereta Api dan Bagiannya / <i>Railway Loc Tramway Track and Part</i>	74 572	96 000
87	Kendaraan, Bukan Kereta Api / <i>Vehicles Other Than Railway</i>	70 663	298 241
89	Alat Angkutan Laut, / <i>Ships, Boats and Floating Structures</i>	4 060 224	2 893 281
90	Alat Optik, Fotografi dan Peralatan Medis / <i>Optical Photographic, Medical Instr</i>	102 385	1 287 625
91	Jam, arloji dan bagian-bagiannya/ <i>Clocks and Watches and Parts</i>	11	197
94	Mebel, Sprei dan Lampu/ <i>Furniture, Bedding and Lamps Illum. Signs.</i>	20 409	83 689
95	Boneka dan Peralatan Olahraga/ <i>Toys, Games and Sports Requisites</i>	56 200	100 500
96	Barang-barang Buatan Pabrik Lainnya / <i>Miscellaneous Manufactured Articles</i>	1	4
		2002	281 562 177
Jumlah/ Total		2001	273 491 608
		2000	622 476 217

Sumber : Badan Pusat Statistik Propinsi Sumatera Selatan

Source : BPS - Statistics of Sumatera Selatan Province

Tabel
 _____ : 8.2.3.
 Table
 Impor Menurut Komoditi dan Berat di Propinsi Sumatera Selatan
Import by Commodity and Weight in Sumatera Selatan Province
 2002
 (Ton)

No.	Komoditi / Commodity	Berat / Weight (Ton)
(1)	(2)	(3)
01	B e r a s / <i>Rice</i>	59 632
02	G u l a / <i>Sugar</i>	49 765
03	Alat Berat / <i>Heavy Equipment</i>	156
04	A s p a l / <i>Asphalt</i>	895
05	Biji Plastik / <i>Plastic Bristle</i>	-
06	G y p s u m / <i>Klinker</i>	2 997
07	P u p u k / <i>Fertilizer</i>	100 620
08	L e m / Bahan Lem / <i>Glue</i>	204
09	Bahan Kimia / <i>Chemical Goods</i>	3 324
10	M e t h a n o l	-
11	A c e t i c A c i d	-
12	C a u s t i c S o d a	-
13	S p a r e P a r t	6 872
14	Pipa Besi / <i>Iron Pipes</i>	1 161
15	Barang Berbahaya / <i>Dangerous Material</i>	-
16	Katalist	-
17	S e n g / <i>Zinc</i>	370
18	Pelumas / <i>Lubricant</i>	656
19	Semen / <i>Cement</i>	77
20	P a r a x C y l i n e	-

Sumber : PT.(Persero) Pelabuhan Indonesia II Cabang Palembang
 Source : *Indonesia Port Corporation II, Branch of Palembang*

Lanjutan Tabel / Continued Table : 8.2.3

No.	Komoditi / Commodity	Berat /Weight (Ton)	
(1)	(4)	(5)	
21.	Besi Konstruksi	1 432	
22.	Mesin - mesin/Machines	7 998	
23.	Belerang/Sulphur	5 599	
24.	Kertas / Paper	111	
25.	General Cargo	83 176	
26.	Ethyl	-	
27.	Kabel Rol Besar	-	
28.	Alat Listrik	1 101	
29.	Melamin	620	
30.	Conveyor Roll	-	
31.	Kendaraan	11	
32.	Compound	-	
33.	Alat-alat Kedokteran	43	
34.	D a m a r	-	
35.	J a h e	-	
36.	W o r d P r o d u c t	1 108	
37.	H o m e	1 000	
38.	T i m a h	290	
39.	P . T . A	-	
J u m l a h / T o t a l		2002	329 218
		2001	282 211
		2000	328 980
		1999	383 907
		1998	203 561

Sumber : PT.(Persero) Pelabuhan Indonesia II, Cabang Palembang-
Source : Indonesia Port Corporation II, Branch of Palembang

PERDAGANGAN, EKSPOR DAN IMPOR
TRADE, EXPORT AND IMPORT

Tabel Impor Menurut Negara Asal di Propinsi Sumatera Selatan

— : 8.2.4.

Table *Import by Country of Origin in Sumatera Selatan Province*
 2002

No.	Kode Negara/ <i>Country Code</i>	Asal Negara/ <i>Country of Origin</i>	Berat Bersih/ <i>Net Weight (Kg)</i>	Nilai/ <i>Value</i> (US \$)
(1)	(2)	(3)	(4)	(5)
01	111	Jepang	7 875 738	11 155 550
02	114	Republic of Korea	2 943 605	956 660
03	115	Taiwan, Province of China	148 665	412 785
04	116	Peop. Rep of China	40 129 274	25 337 101
05	121	Thailand	90 183 289	13 877 043
06	122	Singapore	26 313 036	8 423 565
07	123	Philippines	22 493	6 896
08	124	Malays	20 857 733	7 081 943
09	131	Vietnam Rep Society	5 853 668	923 992
10	133	India	16 981 384	2 568 675
11	138	Batam	924 518	3 531 291
12	142	Iran, Islamic Rep. Of	55 308	7 080
13	143	Saudi Arabia	1 710 860	297 497
14	211	Egypt	23 446	4 620
15	223	Madagascar	13 100	9 730
16	248	US. Virgin Islands	255 000	577 875
17	256	Saint Helena	499 835	337 388
18	261	South Africa	81 500	336 428
19	311	Australia	32 939 929	2 972 413
20	312	New Zealand	1 034 807	449 632
21	331	American Samoa	59	559
22	411	United States	3 128 856	33 466 149
23	412	Canada	22 334 025	3 630 274
24	433	Argentina	600 567	121 680
25	434	Brazil	18 314	134 227
26	441	Equador	22 452	8 442

Sumber : Badan Pusat Statistik Propinsi Sumatera Selatan

Source : *BPS - Statistics of Sumatera Selatan Province*

Lanjutan Tabel / *Continued Table* : 8.2.4.

No.	Kode Negara/ <i>Country Code</i>	Asal Negara/ <i>Country of Origin</i>	Berat Bersih/ <i>Net Weight (Kg)</i>	Nilai/ <i>Value</i> (US \$)
(1)	(2)	(3)	(4)	(5)
27	511	United Kingdom	1 032 176	8 489 589
28	512	Netherlands	507 122	743 040
29	513	France	915 462	2 306 788
30	514	Germany,Fed.Rep.Of	418 786	2 432 864
31	515	Austria	201 601	110 161
32	516	Belgium	921 340	580 258
33	517	Switzerland	320	4 077
34	521	Denmark	1 474	38 805
35	522	Norway	206	5 646
36	523	Sweden	435 953	567 855
37	526	Italy	228 290	161 696
38	527	Spain	166 460	178 293
39	543	Poland	16 800	2 411
40	544	Romania	137 210	114 669
41	545	Bulgaria	16 046	5 154
42	557	Ukraine	1 476 470	1 290 121
43	572	Russian Federation	135 000	30 375
<i>Jumlah/Total</i>			281 562 177	135 149 477

Sumber : Badan Pusat Statistik Propinsi Sumatera Selatan

Source : BPS - *Statistics of Sumatera Selatan Selatan*

Tabel : 8.3.1.
Barang-Barang Antar Pulau yang Dimuat di Pelabuhan Boom Baru
Table

*Interinsuler Goods Loaded in Boom Baru Port
2002*

No.	Komoditi / Commodity	Berat/Weight (Ton)
(1)	(2)	(3)
01.	Gula / Sugar	-
02.	Beras / Rice	11 300
03.	Alat Berat / Heavy Equipment	-
04.	Amoniak	3 380
05.	Pupuk / Fertilizer	1 214 886
06.	Batu bara / Coal	915 664
07.	Minyak Sawit	172 706
08.	Semen / Cement	12 077
09.	Plywood	-
10.	Kayu Gergajian	-
11.	Aspal / Asphalt	-
12.	Gula Tetes / Molasses	-
13.	Kayu Log / Log	-
14.	PTA	-
15.	Kantong Pupuk	16
16.	Moulding	-
17.	Biji Sawit	1 266
18.	Minyak Kelapa / Coconut Oil	-
19.	BBM	3 366 100
20.	Lem / Glue	-

Sumber : PT (Persero) Pelabuhan Indonesia Cabang Palembang
Source : Indonesia Port Corporation II, Branch of Palembang

Lanjutan Tabel / *Continued Table* : 8.3.1.

No.	Komoditi / <i>Commodity</i>	Berat / <i>Weight</i> (Ton)	
(1)	(4)	(5)	
21.	Spare Part		-
22.	Bahan Kimia / <i>Chemical goods</i>		-
23.	Udang / <i>Shrimps</i>		-
24.	Terigu / <i>Flour</i>		-
25.	Besi Konstruksi		-
26.	Kopi / <i>Coffee</i>		7 415
27.	Tea / <i>Tea</i>		20
28.	Seng / <i>Zinc</i>		-
29.	Pipa / <i>Pipes</i>		-
30.	Dedak / <i>Bran</i>		-
31.	Teel		-
32.	Lain-lain / <i>Others</i>		55 472
33.	L.P.G		-
34.	Rotan		-
35.	Caustic Soda		-
36.	Alat Bor		-
37.	Pelumas / <i>Lubricating</i>		-
38.	Minyak Tanah		780 000
39.	BBM Non/ <i>Crude Oil</i>		528 500
		2002	7 068 802
		2001	7 544 639
	Jumlah/ <i>Total</i>	2000	7 983 123
		1999	7 071 144
		1998	6 960 075

Sumber : PT (Persero) Pelabuhan Indonesia Cabang Palembang

Source : *Indonesia Port Corporation II, Branch of Palembang*

Tabel : 8.3.2.
Barang-Barang Antar Pulau Yang Dibongkar di Pelabuhan Boom Baru
Table

*Interinsuler Goods Unloaded in Boom Baru Port
2002*

No.	Jenis Barang /Commodity	Berat/Weight (Ton)
(1)	(2)	(3)
01.	Gula Pasir / <i>Sugar</i>	600
02.	Beras / <i>Rice</i>	-
03.	Garam / <i>Salt</i>	13 152
04.	Minyak Makan	20
05.	Terigu / <i>Flour</i>	101 575
06.	Makanan Hewan	160
07.	Semen / <i>Cement</i>	175 988
08.	Bahan Bangunan	142
09.	Seng / <i>Zinc</i>	1 330
10.	S a b u n/ <i>Soap</i>	1 650
11.	Pelumas / <i>Lubricant</i>	19 151
12.	Pupuk / <i>Fertilizer</i>	50 755
13.	Aspal / <i>Asphalt</i>	21 962
14.	Kacang-Kacangan	2 374
15.	L e m / <i>Glue</i>	2 598
16.	Tawas / <i>Alum</i>	700
17.	Barang-Barang Berbahaya	-
18.	Minyak Sawit / <i>Palm Oil</i>	8 848
19.	G y p s u m	23 544
20.	Methanol	-

Sumber : PT (Persero) Pelabuhan Indonesia II, Cabang Palembang

Source : *Indonesia Port Corporation II, Branch of Palembang*

Lanjutan Tabel / *Continued Table* : 8.3.2.

No.	Jenis Barang /Commodity	Berat/Weight (Ton)
(1)	(4)	(5)
21.	Cooustic Soda	17 827
22.	Besi - Besian	1 080
23.	Barang Kimia	1 640
24.	C o i l	8 226
25.	Kayu Log /Log	-
26.	Biji Plastik / <i>Plastic Bristile</i>	188
27.	Batu Traso	-
28.	Plywood	-
29.	Crude Oil	-
30.	Spare Part	638
31.	Alat Berat / <i>Heavy Equipment</i>	5 678
32.	Parax Cyline	-
33.	Batu Pecah	223 324
34.	Mesin-Mesin	-
35.	Kayu Gergajian	-
36.	Lain-lain / <i>Others</i>	62 437
37.	Asam Jawa/ <i>Tamarind</i>	92
38.	Alat Listrik	-
39.	Alat Bor	315
40.	Pipa / <i>Pipes</i>	17 698
41.	T e l l	-
42.	B.B.M Non / Crude Oil	1 043 500
43.	B.B.M	159 000
		2002 1 966 192
		2001 1 424 816
	Jumlah/ <i>Total</i>	2000 1 416 521
		1999 950 875
		1998 1 400 776

Sumber : PT (Persero) Pelabuhan Indonesia II, Cabang Palembang

Source : *Indonesia Port Corporation II, Branch of Palembang*

Tabel Kunjungan Kapal Menurut Jenis Pelayaran di Pelabuhan Palembang
: 8.3.3.

Table

*The Number of Ships Visited by Flag of Ship in Palembang Port
2002*

Jenis Pelayaran / <i>Flag of Ship</i>	S a t u a n/Unit	Jumlah / <i>Total</i>
(1)	(2)	(3)
01. Luar Negeri/ <i>Foreign Flag</i>		
a. Nasional / <i>Domestic/Indonesia Flag</i>	Unit	238
	Grt	799 199
b. Asing / <i>Foreign Flag</i>	Unit	409
	Grt	2 205 100
02. Dalam Negeri/ <i>Inter Island</i>		
a. Ply.D.N./ <i>Indonesian Flag</i>	Unit	2 040
	Grt	4 031 123
b. Ply. L N/ <i>Foreign Flag</i>	Unit	879
	Grt	4 116 651
c. Ply. R a k y a t/ <i>Small Vessel</i>	Unit	41
	Grt	9 734
03. A B R I / T a m u/ <i>Warship/Guest</i>		
a. Asing / <i>Foreign</i>	Unit	1
	Grt	170
b. Nasional / <i>Domestic</i>	Unit	43
	Grt	124 374
	2002	Unit 3 651
		Grt 11 286 351
Jumlah/ <i>Total</i>	2001	Unit 3 767*)
		Grt 10 979 385*)
	2000	Unit 3 300
		Grt 10 614 522
	1999	Unit 3 548
		Grt 9 695 427

Sumber : PT (Persero) Pelabuhan Indonesia II, Cabang Palembang

Source : *Indonesia Port Corporation II, Branch of Palembang*

*) Angka Revisi/ *Revised Figures*

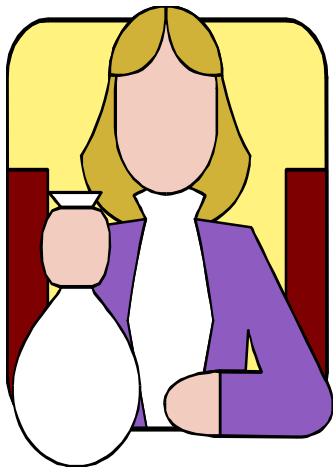

KEUANGAN, KOPERASI DAN HARGA-HARGA/ *FINANCE,* *COOPERATIVE AND PRICES*

- ① **Keuangan Pemerintah Daerah/***Local Government Finance*
- ② **Anggaran Pembangunan/***The Budgeted Development*
- ③ **Perbankan/***Banking*
Koperasi/*Cooperative*



9.1. Keuangan Pemerintah Daerah

9.1.1. Realisasi Penerimaan APBD

Dalam pembangunan suatu daerah dana diperoleh dari **Anggaran Pendapatan Belanja Negara** (APBN) dan dari **Anggaran Pendapatan dan Belanja Daerah** (APBD). Kontribusi APBD lebih rendah dibandingkan APBN. Diharapkan dimasa datang APBD akan menjadi sumber yang dominan bagi pembangunan daerah Sumatera Selatan.

Realisasi penerimaan APBD Sumatera Selatan tahun 2002 mencapai 806.178,3 juta rupiah atau naik sebesar 19,53 persen bila dibandingkan dengan tahun 2001 sebesar 674.442,6 juta rupiah. Realisasi penerimaan APBD tahun 2002 berasal dari Pendapatan Asli Daerah (PAD) , bagi hasil pajak dan penerimaan lainnya yang terdiri atas sisa lebih perhitungan anggaran tahun yang lalu, sumbangan dan bantuan, serta penerimaan pembangunan. Besarnya penerimaan dari PAD sebesar 289.634,6 juta rupiah atau sebesar 35,93 persen. Bagian yang terbesar dari realisasi penerimaan APBD berasal dari bagi hasil pajak sebesar 54,38 persen, dengan nilai 438.391,0 juta rupiah. Sedangkan sisanya sebesar 78.152,6 juta rupiah.

9.1.2. Realisasi Pengeluaran APBD

Realisasi pengeluaran APBD Sumatera Selatan tahun anggaran 2001 sebesar 569.898,9 juta rupiah terdiri dari pengeluaran rutin 356.039,4 juta rupiah dan pengeluaran pembangunan 213.859,5 juta rupiah. Pengeluaran APBD Sumsel tahun anggaran 2002 mengalami kenaikan sebesar 21,49 persen dibanding tahun sebelumnya yaitu 692.159,9 juta rupiah.

9.1. Local Government Finance

9.1.1. Actual Budgeted Regional Revenues

A fund for the development of a region came from two sources that were from the Budgeted Government Revenues (APBN) and the Budgeted Regional Revenues (APBD). The contribution of APBD to the development fund was less than APBN. It was hoped in future that APBD would contributed more share to Sumatera Selatan's development.

The actual budgeted regional revenues of Sumatera Selatan for the year 2002 reached 806,178.3 million rupiahs which increased by 19.53 percent compared with value in the year 2001 that was 674,442.6 million rupiahs. Actual Budgeted Regional Revenues in 2002 consisted of regional revenues, tax revenues sharing and others receipts, composed by previous year's surplus, grants and aids as well development revenues. The composition of routine receipts in 2002 given as follows: from PAD was 289,634.6 million rupiahs or 35.93 percent. The biggest part of actual budgeted regional revenues came from tax revenues sharing with value 438,391.0 million rupiahs or 54.38 percent. While the rest value was 78,152.6 million rupiahs.

9.1.2. Actual Budgeted Regional Expenditure

The actual expenditure of APBD Sumatera Selatan in 2001 reached 569,898.9 million rupiahs which consisted of currents expenditure 356,039.4 million rupiahs and development expenditure 213,859.5 million rupiahs. While APBD of Sumatera Selatan expenditure in 2002 increased by 21.49 percent to the previous year's value 692,159.9 million rupiahs.

Untuk lebih rinci realisasi pengeluaran ini dapat dilihat pada tabel 9.1.3 dan 9.1.4.

Realisasi pengeluaran pembangunan di Sumatera Selatan tahun 2002 sebesar 125.776 juta rupiah atau 64,60 persen terhadap total pengeluaran untuk pembangunan sektor transportasi. Total pengeluaran pembangunan sebesar Rp. 194.685 juta rupiah. Sedangkan pengeluaran pembangunan terkecil didistribusikan untuk sektor tenaga kerja yaitu 896 juta rupiah.

9.1.3. Anggaran Pembangunan

a. Proyek Dana Asli Daerah

Anggaran pembangunan yang berasal dari dana asli daerah umumnya diarahkan untuk pembangunan Dinas/Lembaga yang ada di Sumatera Selatan. Jumlah proyek yang dibiayai tahun 2002 sebanyak 187 proyek. Keseluruhan anggaran yang digunakan untuk proyek tersebut adalah 276.508,6 juta rupiah. Untuk lebih rinci, tabel 9.1.6 menunjukkan jumlah proyek menurut dinas/lembaga dan besarnya dana yang dikeluarkan.

b. Proyek Sektoral

Sasaran pembangunan proyek sektoral adalah juga Dinas atau lembaga yang ada di Sumatera Selatan. Perbedaan utama dengan proyek PAD hanya terletak pada sumber dananya. Jika proyek PAD dananya bersumber dari PAD, maka pembiayaan proyek sektoral berasal dari APBN. Jumlah pembangunan proyek sektoral di daerah ini tahun 2002 mengalami penurunan dibandingkan dengan tahun anggaran 2000/2001 sebesar 6,49 persen atau menurun dari 124 proyek menjadi 116 proyek.

For further detail, it was shown in table 9.1.3 and 9.1.4.

The actual development expenditure in Sumatera Selatan in the year 2002 was 125,776 million rupiahs or 64.60 percent of total development expenditure for transportation sector. Total of development expenditure was 194,685 million rupiahs. While the lowest expenditure distributed to employment sector was 896 million rupiahs.

9.1.3. The Development Budget

a. Project Funded by Regional Revenues

The regional funds of Sumatera Selatan used to aim for the development of services/institutions projects. The number of projects funded in the year 2002 reached 187 projects. It spent about 276,508.6 million rupiahs. For more detail, table 9.1.6. showed the number of projects by services/institutions and the amount of spent fund.

b. Sectoral Projects

The target of sectoral project also aimed to develop the projects of services/institutions in Sumatera Selatan. The main distinct between PAD projects and sectoral projects was on sources funded them. As PAD Projects was funded by PAD, the sectoral projects was funded by APBN. The sectoral projects developed in the year 2002 decreased by 6.9 percent from 116 projects in the fiscal year 2000/2001 to 23 projects only.

9.2. Perbankan

9.2.1. Dana Perbankan

Pengeralahan dana perbankan di Sumatera Selatan pada akhir Desember 2002 mencapai posisi sebesar 10.262.220 juta rupiah. Jumlah tersebut turun sekitar 2,59 persen jika dibandingkan dengan tahun 2001 yang bernilai 10.535.608 juta rupiah. Komposisi dana dibentuk oleh 18,84 persen giro dengan nilai 2.035.800 juta rupiah, 43,24 persen dari deposito sebesar 4.437.143 juta rupiah dan 36,92 persen berasal dari tabungan atau sebesar 3.789.277 juta rupiah.

9.2.2. Kredit Perbankan

Besarnya kredit perbankan di Sumatera Selatan pada akhir Desember 2002 mencapai 5.125.125 juta rupiah atau meningkat sebesar 25,66 persen dari akhir Desember 2001. Kredit perbankan di Sumatera Selatan selama tahun 2002, dikucurkan ke berbagai sektor perekonomian seperti halnya sektor pertanian, industri, bangunan/konstruksi, perdagangan, perhubungan serta sektor-sektor lainnya. Kucuran dana terbesar diberikan pada sektor lainnya, yaitu sektor-sektor diluar sektor-sektor yang telah disebutkan diatas. Kredit tersebut sebesar 1.530.215 juta rupiah atau 29,86 persen dari kucuran kredit seluruhnya. Kredit yang didistribusikan ke sektor pertanian masih cukup besar, yaitu 26,49 persen atau sebesar 1.357.998 juta rupiah. Demikian juga yang terjadi dengan sektor industri, dimana kucuran kredit perbankan yang diperoleh sebesar 1.027.071 juta rupiah atau sebesar 20,04 persen. Sektor yang paling sedikit mendapatkan kucuran kredit perbankan adalah konstruksi hanya sebesar 3,74 persen.

9.2. Banking

9.2.1. Banking Funds

Distribution of banking funds in Sumatera Selatan at the end of December 2002 had a value 10,262,220 million rupiahs . Compared with that whose value 8,501,503 at the end of December 2001 with value 10,535,608 million rupiahs, had decreased by 2.59 percent. The composition of the funds were performed by 18.84 percent of demand deposits with value 2,035,800 million rupiahs, 43.24 percent of deposits with value 4,437,143 million rupiahs, and 36.92 percent coming from saving as much 3,789,277 million rupiahs.

9.2.2. Bank Credits

Amount of bank credits in Sumatera Selatan at the end of December 2002 reached 5,125,125 million rupiahs or increased by 25.66 percent compared to December 2001. During the year 2002, in Sumatera Selatan, bank credits distributed down to the economic sectors as follows : agriculture, industry, construction, trade, transportation and others. The biggest part of bank credits distributed to others sectors that consisted of economic sectors excluding those sectors mentioned above. The value of the credits was 1,530,215 million rupiahs or 29.86 percent of total bank credits. Credit distributed to agriculture sector was still in large amount, that was 26.49 percent or 1,357,998 million rupiahs. The thing had happened to industry sector also which can be seen from the percentage of the credit as much 1,027,071 million rupiahs or 20.04 percent. Teh lowest value of credit distributed to sector construction , that was only 3.74 percent.

9.2.3. Kredit Usaha Kecil

Nilai kredit usaha kecil (KUK) propinsi Sumatera Selatan selama lima tahun terakhir menunjukkan tren yang meningkat. Artinya nilai berjalan kredit usaha kecil dari tahun 1998 sampai 2002 terus meningkat, kecuali pada tahun 2000. Nilai KUK sedikit mengalami penurunan sebesar 1,69 persen. Kenaikan rata-rata kredit usaha kecil tiap tahunnya adalah sebesar 6,61 persen per tahun.

9.3. Koperasi

Jumlah koperasi di Sumatera Selatan pada tahun 2002 mencapai 2.879 unit atau meningkat sebesar 10,47 persen dari tahun sebelumnya. Jumlah tersebut terdiri dari 2.206 unit Primer Koperasi, 657 unit KUD dan 16 unit Pusat Koperasi. Perkembangan aktivitas koperasi selama beberapa tahun terakhir disajikan pada tabel 9.3.1. Pada tahun 2002 jumlah anggota koperasi di Sumatera Selatan 713.847 orang. Sementara besarnya volume usaha adalah 1.101,8 juta rupiah.

9.4. Situasi Harga-Harga

Harga-harga yang dicatat adalah harga sembilan bahan pokok, yang terdiri atas beras, ikan asin, minyak goreng, gula pasir, garam, minyak tanah, sabun cuci, tekstil dan batik kasar. Fluktuasi harga bahan-bahan tersebut pada tahun 2002 di ibukota Kabupaten/Kota Propinsi Sumatera Selatan relatif stabil, kecuali untuk beberapa macam komoditi. Harga rata-rata sembilan bahan pokok di Kota Palembang tahun 2002 pada umumnya mengalami kenaikan kecuali untuk komoditas gula pasir. Harga gula pasir pada tahun 2001 sebesar Rp.3.645 per satuan menjadi Rp. 3.292 pada tahun 2002 atau turun 9,68 persen.

9.2.3. Small Scale Business Credits

The value of small scale business credit (KUK) Sumatera Selatan Province in the last five years indicated an increasing trend. It means that current value of the credits from the year 1998 to 2002 kept rising, except that credit's value in the year 2000. The value decreased by 1.69 percent. The average increased of small scale business credits was 6.61 percent annually.

9.3. Cooperatives

The number of cooperatives of Sumatera Selatan in 2002 obtained 2,879 units or increased by 3.94 percent from the previous year. The amount consisted of 2,206 units of Primer Cooperatives, 657 units of KUD and 16 units of central cooperatives. The progress of cooperatives activities was provided in table 9.3.1. In 2002, number of cooperatives member in Sumatera Selatan was 713,847. While the gross output was 1.101.8 million rupiahs.

9.4. Prices Situation

The recorded prices were for nine essential commodities which composed by rice, salted fish, frying oil, granulated sugar, salt, kerosene, soap, textiles, and batik. The fluctuation of them in year 2002 among the capitals of municipality/regency in Sumatera Selatan were relatively stable. Average prices of nine essential commodities in the year 2002 in Palembang City, generally increased except granulated sugar. Its price per unit in the year 2001 was ID Rp.3,645 became ID Rp. 3,292 in year 2002 or decreased 9.68 percent.

Persentase kenaikan harga tertinggi terjadi pada komoditas beras yaitu 27,45 persen atau naik Rp. 683 per kilogram dari tahun sebelumnya. Sedangkan sabun cuci mengalami kenaikan terendah diantara komoditas tersebut, yaitu 6,70 persen atau hanya Rp.167.

9.5. Tingkat Inflasi

Tingkat inflasi dihitung berdasarkan harga konsumen berbagai jenis komoditas. Beberapa kelompok komoditas tersebut adalah bahan makanan, makanan jadi, perumahan, sandang, kesehatan, pendidikan, dan transportasi. Di kota Palembang selama tahun 2002, kelompok komoditas bahan makanan, perumahan, transportasi dan sandang memiliki nilai inflasi diatas 10 persen. Inflasi tertinggi terjadi pada kelompok transportasi sebesar 27,90 persen. Dan inflasi kesehatan hanya sebesar 5,24 persen. Sementara nilai inflasi umum inflasi yang terjadi di kota Palembang adalah 12,25 persen. Nilai ini turun sebesar 2,90 poin dibanding tahun 2001.

The highest percentage of price increased happened to rice; that was about 27.45 percent or increased ID Rp.683 than that to the previous year. While soap showed a lowest increased among commodities; that was 6.70 percent or only ID Rp. 167.

9.5. Inflation Rate

The inflation rate counted based on various commodities consumer's prices. The groups of those commodities were food, prepared food, housing, clothing, health, education and transportation. In Palembang city during the year 2002, groups of commodities food, housing, transportation and clothing had inflation rate over 10 percent. Commodity having highest inflation rate happened to transportation about 27.90 percent. And the inflation rate for health was only 5.24 percent. While value of general inflation rate in Palembang city was 12.25 percent. This value decreased 2.90 point compared with that in the year 2001.

Gambar 9.1. Struktur Penerimaan Rutin Propinsi Sumatera Selatan
Figure Structure of Routine Revenue of Sumatera Selatan Province 2002

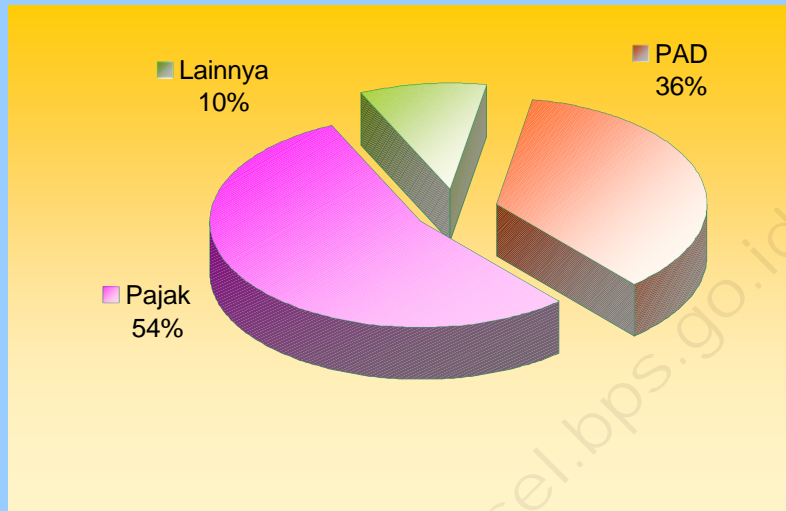

Gambar 9.2. Perkembangan Kredit Perbankan di Sumatera Selatan
Figure Trend of Bank Credits in Sumatera Selatan 1997-2002 (Juta/Million Rp)

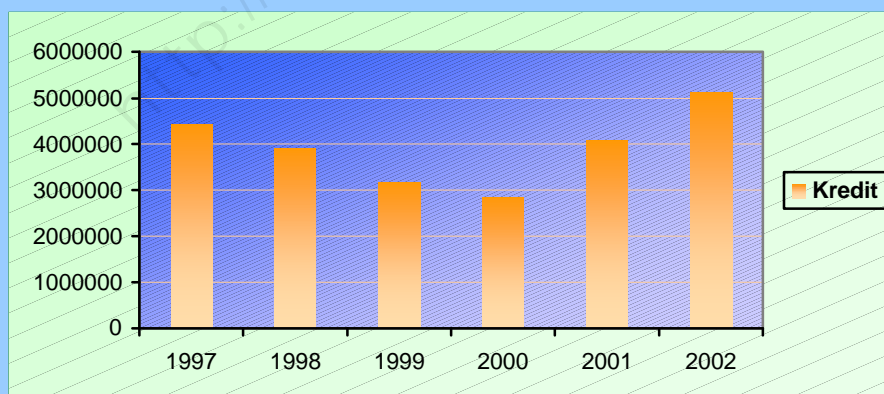

Gambar 9.3. Posisi Kredit Usaha Kecil (KUK) di Sumatera Selatan
Figure Outstanding Small Scale Business Credit in Sumatera Selatan 1998-2002 (Juta/Million Rp)

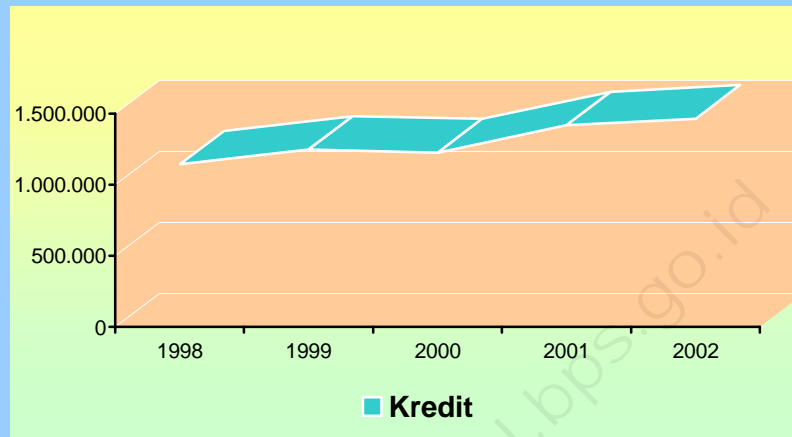

Gambar 9.4. Laju Inflasi Bulanan Kota Palembang
Figure Inflation Rates in Palembang by Month 2001-2002 (%)

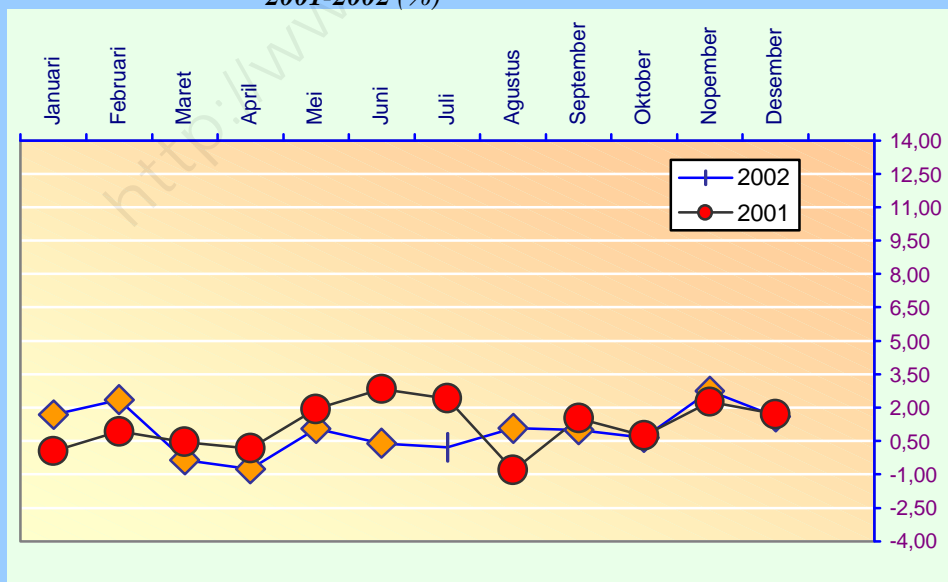

Tabel
 — : 9.1.1.
 Table

Realisasi Anggaran Pendapatan dan Belanja Daerah
 Propinsi Sumatera Selatan
*The Realization of First Stage Regional Government Receipts
 and Expenditures of Sumatera Selatan Province
 1990/1991-2002
 (Juta Rupiah/Milion Rupiahs)*

Tahun/ Year	Penerimaan/ Receipts			Pengeluaran/ Expenditures		
	Rutin/ Routine	Pembangu- nan/Devel- opment	Jumlah/ Total	Rutin/ Routine	Pembangu- nan/Devel- opment	Jumlah/ Total
(1)	(2)	(3)	(4)	(5)	(6)	(7)
1990/1991	125 413,7	-	125 413,7	53 672,9	56 462,7	110 135,6
1991/1992	142 641,0	-	142 641,0	59 991,9	66 468,5	126 460,4
1992/1993	154 501,7	-	154 501,7	65 031,1	68 976,8	134 077,9
1993/1994	177 455,9	-	177 455,9	79 761,6	84 773,0	164 534,6
1994/1995	190 937,4	-	190 937,4	86 052,5	81 287,1	167 339,6
1995/1996	225 209,0	-	225 209,0	112 044,0	81 656,0	193 700,0
1996/1997	265 606,7	132 507,3	132 772,9	116 144,1	119 266,4	119 382,5
1997/1998	139 478,6	126 039,8	265 518,4	123 771,3	112 904,4	236 675,7
1998/1999	177 542,9	117 634,8	295 177,7	163 675,7	130 383,3	294 059,0
1999/2000	127 985,9	359 620,2	487 606,1	130 518,0	207 396,0	337 914,0
2000	133 258,0	428 169,8	561 427,8	142 665,0	139 038,0	281 703,0
2001	674 442,6	-	674 442,6	356 039,4	213 859,5	569 898,9
2002	806 178,3	-	806 178,3	421 525,9	270 633,9	692 159,9

Sumber : Biro Keuangan Pemda Sumatera Selatan
 Source : Financial Bureau Government of Sumatera Selatan Province

Tabel
— : 9.1.2.
Table

Realisasi Penerimaan Rutin Daerah Otonom Tingkat I
Sumatera Selatan

*The Realization of Routine Receipts of First Stage Regional Government
of Sumatera Selatan Province
2001 - 2002
(000 Rupiah)*

Jenis Penerimaan / <i>Type of Receipts</i>	2001	2002
(1)	(2)	(3)
1. Bagian Sisa lebih Perhitungan Anggaran Tahun yang lalu/ <i>Previous Year Surplus</i>	120 963 948	78 152 654
2. Bagian Pendapatan Asli Daerah / <i>Original Revenue</i>	190 521 658	289 634 625
a. Pajak Daerah / <i>Local Taxes</i>	164 856 086	225 791 644
b. Retribusi Daerah/ <i>Receipts for Service</i>	3 445 474	3 034 489
c. Bagian Laba Badan Usaha Milik Negara	3 556 084	4 204 488
d. Penerimaan Lain-lain/ <i>Other Receipts</i>	18 664 014	56 604 004
3. Bagian Bagi Hasil Pajak/ Bukan Pajak	362 957 015	438 391 041
a. Bagi Hasil Pajak/ <i>Taxes</i>	55 349 416	68 704 042
b. Bukan Pajak/ <i>Non Taxes</i>	138 841 777	158 156 999
c. Dana Lokasi Umum	168 765 822	211 530 000
4. Bagian Sumbangan dan Bantuan / <i>Contribution and Aids</i>	-	-
a. Sumbangan/ <i>Contribution</i>	-	-
b. Bantuan/ <i>Aids</i>	-	-
5. Penerimaan Pembangunan/ <i>Development Receipt</i>	-	-
Bagian Penerimaan Pembangunan		
a. Pinjaman Pemerintah Daerah	-	-
b. Pinjaman Untuk Badan Usaha Milik Daerah/ <i>Loan For Regional Establishment</i>	-	-
Jumlah/ <i>Total</i>	674 442 622	806 178 320

Sumber : Biro Keuangan Pemda Sumatera Selatan

Source : *Financial Bureau Government of Sumatera Selatan Province*

- : Data tidak terinci

Tabel
 — : 9.1.3.
 Table
 Realisasi Pengeluaran Rutin Daerah Otonom Tingkat I
 Sumatera Selatan Menurut Sektor
*Realization of Routine Expenditures of First Stage Regional
 Government of Sumatera Selatan, by Sectors
 2001 - 2002
 (Juta Rupiahs/Million Rp)*

Jenis Pengeluaran / <i>Type of Expenditure</i>	2001	2002
(1)	(2)	(3)
01. Belanja Pegawai/ <i>Expenditures On Wages</i>	148,56	137,77
02. Belanja Barang/ <i>Material Expenditures</i>	57,89	47,14
03. Belanja Pemeliharaan / <i>Maintenance</i>	10,95	10,85
04. Belanja Perjalanan Dinas/ <i>Travel Allowance</i>	13,15	12,33
05. Belanja Lain-lain/ <i>Other Expenditures</i>	48,60	113,27
06. Angsuran Pinjaman /Hutang dan Bunga/ <i>Debt and Interest Repayment</i>	0,01	-
07. Belanja Pensiun dan Bantuan / <i>Pensions and Aid Expenses</i>	0,11	0,17
08. Ganjaran Subsidi/Sumbangan Kepada Daerah Bawahan/ <i>Subsidy Transfer To Lower Government</i>	52,20	73,14
09. Pengeluaran Yang Tidak Termasuk Bagian lain/ <i>Others</i>	21,24	23,83
10. Pengeluaran Tidak Tersangka/ <i>Unexpected Expenditures</i>	3,33	3,02
Jumlah/ <i>Total</i>	356,04	421,52

Sumber : Biro Keuangan Pemda Sumatera Selatan

Source : *Financial Bureau of First Stage Regional Government of Sumatera Selatan*

Tabel
— : 9.1.4.
Table

Realisasi Pengeluaran Pembangunan Daerah Otonom Tingkat I
Sumatera Selatan Menurut Sektor

*Realization of Development Expenditures of First Stage Regional
Government of Sumatera Selatan, by Sectors
2001 - 2002
(Juta Rupiah/Million Rp)*

Sektor/ Sectors	2001	2002
(1)	(2)	(3)
01. Sektor Pertanian/ <i>Agriculture</i>	673	1 606
02. Sektor Pertanian dan Kehutanan/ <i>Agriculture and Forestry</i>	12 604	18 542
03. Sektor Sumber Daya Air dan Irigasi/ <i>Water Resources and Irrigation</i>	11 678	19 713
04. Sektor Tenaga Kerja/ <i>Employment Sector</i>	721	896
05. Sektor Pengembangan Usaha Daerah/ Keuangan Daerah dan Koperasi/ <i>Development of regional Business/Regional Financial and Cooperatives</i>	5 950	13 730
06. Sektor Transportasi/ <i>Transportation</i>	107 279	125 776
07. Sektor Pertambangan & Energi/ <i>Mining & Energy</i>	1 508	2 105
08. Sektor Pariwisata dan Telekomunikasi Daerah/ <i>Tourism & Telecommunication</i>	1 923	2 078
09. Sektor Pembangunan Daerah dan Pemukiman	1 352	9 031
10. Sektor Lingkungan Hidup dan Tata Ruang	2 592	1 208

Sumber : Biro Keuangan Pemda Sumatera Selatan

Source : *Financial Bureau Government of Sumatera Selatan Province*

Lanjutan Tabel/ *Continued Table* : 9.1.4.

Sektor/ <i>Sector</i>	2001	2002
(1)	(4)	(5)
11. Sektor Pendidikan, Kebudayaan Nasional, Kepercayaan Terhadap TME, Pemuda dan Olah Raga	17 725	25 613
12. Sektor Kesehatan, Kesejahteraan Sosial Peranan Anak & Remaja	18 426	12 643
13. Sektor Agama/ <i>Religion</i>	6 470	7 317
14. Sektor Ilmu Pengetahuan dan Teknologi/ <i>Science and Technology</i>	770	771
15. Sektor Hukum/ <i>Law</i>	233	378
16. Sektor Aparatur Pemerintah	23 955	27 856
17 Sektor Politik/ <i>Politics</i>	-	-
18 Sektor Keamanan dan Ketertiban Umum	-	-
19. Subsidi/Bantuan Pembangunan Kepada Daerah Bawahan/ <i>For Development Lower Region</i>	-	-
Jumlah/ <i>Total</i>	213 859	270 013

Sumber : Biro Keuangan Pemda Sumatera Selatan

Source : *Financial Bureau Government of Sumatera Selatan Province*

Tabel : 9.1.5. Jumlah dan Nilai Proyek di Propinsi Sumatera Selatan
Table Number and Value of Project of Sumatera Selatan Province
2001 - 2002
(Ribu Rupiah/Thousand Rp)

Dinas/ Lembaga/ Service/ Institutional	2001		2002	
	Jumlah Proyek/ Number of Projects	Nilai/ Value (000-Rp)	Jumlah Proyek/ Number of Projects	Nilai/ Value (000-Rp)
(1)	(2)	(3)	(4)	(5)
01. Pertanian/Agriculture	4	5 750 000,00	4	5 945 766,00
02. P.U/ Public Work				
P.U. Pengairan	12	13 205 327,00	10	19 220 660,00
P.U. Bina Marga	53	110 704 336,00	36	125 025 906,00
P.U. Cipta Karya	15	18 802 428,00	9	17 591 430,00
03. Perindustrian/ Industry	4	701 008,00	6	1 958 383,00
04. Itwil Prop./Regional	3	1 520 594,00	3	1 157 841,00
05. Setda/Regional Secretariat	12	15 925 798,00	7	11 284 183,00
06. Perusahaan Daerah	-	0,00	1	10 000 000,00
07. Badan Koperasi PKM / Regional Coordination Boards of Capital	6	1 204 908,00	7	3 629 358,00
08. Bappeda/Regional Planning Board	7	5 303 237,00	13	8 508 561,00
09. Kehutanan/Forestry	3	3 131 956,00	2	871 777,00
10. Perhubungan/Traffic & Transportation	5	2 358 921,00	3	750 263,00

Sumber : Biro Keuangan Pemda Sumatera Selatan

Source : Financial Bureau Government of Sumatera Selatan Province

KEUANGAN, KOPERASI DAN HARGA-HARGA
FINANCE, COOPERATIVES AND PRICES

Lanjutan Tabel/ *Continued Table* 9.1.5.

Dinas/ Lembaga/ Service/ Institutional	2001		2002	
	Jumlah Proyek/ Number of Projects	Nilai/ Value (000-Rp)	Jumlah Proyek/ Number of Projects	Nilai/ Value (000-Rp)
(1)	(2)	(3)	(4)	(5)
11. Perkebunan	3	1 165 008,00	5	7 361 166,00
12. Peternakan	-	0,00	-	-
13. Perikanan	6	1 330 156,00	2	1 809 610,00
14. Tenaga Kerja	4	749 413,00	6	89 108,00
15. Pertambangan	1	1 988 566,00	1	2 104 649,00
16. Pariwisata	7	5 303 237,00	6	2 078 586,00
17. Diknas	11	12 014 387,00	21	21 807 063,00
18. Sosial	6	1 989 572,00	5	1 996 256,00
19. Kesehatan	8	21 749 914,00	20	12 912 695,00
20. Banpora	2	4 902 500,00	2	5 937 035,00
21. Bapedalda	1	312 977,00	3	672 156,00
22. Diklat	1	600 000,00	-	-
23. Arsip Daerah	-	0,00	1	465 290,00
24. Kantor Penghubung Pemda Prop.Sum.Sel	-	0,00	1	240 000,00
25. BKP	-	0,00	3	2 804 476 ,00
26. Distrans & Kepend.	-	0,00	2	712 732,00
27. Pendapatan Daerah	-	0,00	1	274 739,00
28. Sekretariat DPRD	-	2 844 442,00	2	477 065,00
29. Subsidi kepada Dati II	-	0,00	1	750 000,00
30. Balitbang	-	-	3	694 892,00
31. Badan Perpustakaan	-	-	1	695 253,00
Jumlah/Total	177	233 558 685,00	87	270 633 899,00

Sumber : Biro Keuangan Pemda Sumatera Selatan

Source : *Financial Bureau Government of Sumatera Selatan Province*

Tabel
: 9.1.6.
Table

Realisasi Pelaksanaan Proyek Pembangunan Anggaran Pendapatan
Belanja Daerah Propinsi Sumatera Selatan

*Budgeted Government Revenues and Expenditures Project Realization
Sumatera Selatan Province
2002*

Departemen/Dinas/ Badan/ <i>Institutions</i>	Jumlah Proyek/ <i>Number of Project</i>	Anggaran / <i>Budget</i> (Rp)	Realisasi/ <i>Realization</i>		
			Keuangan/ <i>Financial</i>		Fisik/ <i>Physic</i>
			Nilai/ <i>Value</i> (Rp)	%	(%) (*)
(1)	(2)	(3)	(4)	(5)	(6)
01. Perindag	6	1 987 926 000	1 960 524 680	98,62	99,73
02. Pertanian	4	6 200 000 000	5 953 099 945	96,02	97,98
03. Badan Ket. Pangan	3	2 853 654 000	2 803 451 270	98,24	99,44
04. Perkebunan	5	7 500 787 000	7 361 341 360	98,14	99,59
05. Kelautan & Perikanan	2	2 212 464 000	1 811 681 850	81,89	84,05
06. Kehutanan	3	1 074 063 000	871 776 950	81,17	82,05
07. PU. Pengairan	10	19 832 852 000	18 932 357 447	95,46	99,28
08. Tenaga Kerja	6	922 512 000	862 473 800	93,49	99,75
09. BKMPD	7	3 792 246 000	3 743 483 000	98,71	99,07
10. Biro Keuangan	1	10 000 000 000	10 000 000 000	100,00	100,00
11. PU. Bina Marga	36	125 832 306 000	125 124 374 716	99,44	100,00
12. Perhubungan	3	853 951 000	749 582 000	87,78	87,72
13. Pertambangan	1	2 164 670 000	2 101 721 000	97,09	100,00
14. Pariwisata	6	2 097 096 000	2 081 663 400	99,26	100,00
15. BAPPEDA Prp.Sum.Sel	13	8 760 235 00	8 468 815 725	96,67	99,70
16. PU. Cipta Karya	9	18 249 842 000	17 611 029 430	96,50	97,95
17. Trans. & Kependudukan	2	724 529 000	720 911 450	99,50	99,17

Sumber : Bappeda Propinsi Sumatera Selatan

Source : *Regional Planning Board of Sumatera Selatan Province*

Lanjutan Tabel/ *Continued Table* : 9.1.6.

Dinas/ Lembaga/ Service/ Institutional	Jumlah Proyek/ Number of Project	Anggaran/ Budget (Rp)	Realisasi/ <i>Realization</i> (%)		
			Keuangan/ <i>Financial</i>		Fisik/ <i>Physic</i> (%)
			Nilai/ <i>Value</i> (Rp)	%	
(1)	(7)	(8)	(9)	(10)	(11)
18. BAPPEDALDA	3	690 501 000	688 101 485	99,65	80,56
19. Kesehatan	20	13 405 599 000	12 917 032 277	96,36	100,00
20. Pendidikan Nasional	21	22 577 688 000	21 739 902 671	96,29	99,17
21. Biro Bina Aparatur	2	2 201 535 000	1 773 496 200	80,56	80,56
22. Badan Perpustakaan	1	700 630 000	696 584 000	99,42	100,00
23. B. Pemuda & Olah Raga	2	6 300 000 000	5 909 438 750	93,80	94,28
24. Kesejahteraan Sosial	5	2 006 212 000	1 997 346 029	99,56	100,00
25. Biro Kesra dan Perempuan	2	302 765 000	295 995 500	97,76	100,00
26. BALITBANGDA	3	697 464 000	694 891 800	99,63	100,00
27. Biro Hubukm & Ortala	1	377 827 000	377 688 600	99,96	99,96
28. Kantor Arsip Daerah	1	465 666 000	465 290 000	99,92	100,00
29. Badan Pengawas	3	1 293 249 000	806 777 950	62,38	97,14
30. Biro Perlengkapan	1	11 225 100 000	8 720 371 500	77,69	82,12
31. Biro Pemerintahan Umum	1	203 464 000	179 000 800	87,98	100,00
32. Sekretariat DPR	2	487 055 000	481 215 000	98,80	100,00
33. Dinas Pendapatan Daerah	1	274 739 000	274 739 000	100,00	100,00
34. Perhubungan PEMDA S.S.	1	240 000 000	240 000 000	100,00	100,00
Jumlah/ <i>Total</i>	187	276 508 627 000	299 416 159 585	98,74	98,42

Sumber : Bappeda Propinsi Sumatera Selatan

Source : *Regional Plannning Board of Sumatera Selatan Province*

Tabel
— : 9.1.7.
Table

Realisasi Pelaksanaan Proyek Pembangunan Departemen/ LPND
di Propinsi Sumatera Selatan
*The Realization of Budget Implementation of Institutions Development
Project/LPND in Sumatera Selatan Province
2002*

Departemen/Dinas/ Badan/	Jumlah Proyek/ Number of Project	Anggaran / Budget (Rp)	Realisasi/ <i>Realization</i>		
			Keuangan/ <i>Financial</i>		Fisik/ <i>Physic</i>
			Nilai/ <i>Value</i> (Rp)	%	(% *)
(1)	(2)	(3)	(4)	(5)	(6)
01. Kelautan & Perikanan	1	950 000 000	-	-	-
02. Badan Koperasi dan PKM	2	5 895 335 000	5 882 011 000	99,77	100,00
03. Dinas Tenaga Kerja	1	110 137 000	109 806 589	99,70	100,00
04. Dinas Perhubungan	3	12 733 416 000	12 160 957 084	95,50	93,10
05. Dinas PU. Cipta Karya	2	3 077 627 000	3 070 179 350	99,76	99,94
06. Dinas PU. Pengairan	3	46 163 583 000	33 294 538 928	72,12	88,67
07. Dinas PU. Bina Marga	4	126 963 632 000	65 383 006 763	51,50	86,44
08. Dinas Pertambangan & SDM	2	663 002 047 000	103 083 091 500	15,55	10,43
09. Polda Sum. SEI	1	6 004 679 000	-	-	-
10. Kejaksaan Tinggi	1	133 440 000	-	-	-
11. Dinas Kesehatan	1	1 369 629 000	1 289 656 733	94,16	94,16
12. Dinas Pendidikan Nasional	1	8 101 364 00	7 302 793 200	90,14	100,00
13. Radio Republik Indonesia	1	109 926 000	93 538 700	85,09	85,02
Jumlah/ Total	23	874 614 815 000	231 669 579 847	26,49	85,78

Sumber : Bappeda Propinsi Sumatera Selatan

Source : *Regional Planning Board of Sumatera Selatan Province*

Tabel : 9.1.8. Realisasi Pelaksanaan Proyek Pembangunan Tugas Dekonsentrasi
 Propinsi Sumatera Selatan

Table

*Budgeted Government Revenues and Expenditures Project Realization
 Sumatera Selatan Province
 2002*

Departemen/Dinas/ Badan/ <i>Institutions</i>	Jumlah Proyek/ <i>Number of Project</i>	Anggaran / <i>Budget</i> (Rp)	Realisasi/ <i>Realization</i>		
			Keuangan/ <i>Financial</i>		Fisik/ <i>Physic</i>
			Nilai/ <i>Value</i> (Rp)	%	(% *)
(1)	(2)	(3)	(4)	(5)	(6)
01. Perindag	3	1 621 680 000	1 620 452 375	99,92	100,00
02. Pertanian	2	10 959 033 000	10 819 666 396	98,73	99,83
03. Perkebunan	1	12 033 363 000	10 625 167 470	88,30	94,26
04. Kelautan & Perikanan	4	8 109 376 500	7 762 181 717	94,61	96,82
05. Kehutanan	8	2 502 375 000	2 261 604 250	90,38	93,05
06. Tenaga Kerja	3	3 650 359 000	3 588 410 166	98,30	100,00
07. PU. Cipta Karya	2	11 160 989 000	11 045 113 654	98,96	100,00
08. Dinas Perhubungan	5	9 392 801 000	9 282 496 650	98,83	100,00
09. D. Pendidikan Nasional	9	106 792 703 340	69 126 459 613	64,73	96,25
10. Dinas Kesehatan	4	42 055 571 000	31 414 049 615	74,70	89,69
11. Dinas Sosial	1	8 572 686 000	8 491 989 410	99,06	100,00
12. Di Trans & Kependdikan	1	40 318 350 000	39 801 203 928	98,72	98,90
13. Badan Ket. Pangan	5	23 885 321 000	23 363 186 819	97,81	98,97
14. BKPMK & Pena .Modal	2	6 775 635 000	6 321 780 000	93,30	93,19
15. B.Perpustakaan Daerah	1	2 595 687 000	1 539 288 650	59,30	70,69
16. BPK	1	1 860 540 000	1 849 167 920	99,39	99,82
17. BKKBN	4	7 568 599 000	7 565 021 686	99,95	99,98

Sumber : Bappeda Propinsi Sumatera Selatan

Source : *Regional Plannning Board of Sumatera Selatan Province*

Lanjutan Tabel/ *Continued Table* : 9.1.8.

Dinas/ Lembaga/ Service/ Institutional	Jumlah Proyek/ Number of Project	Anggaran/ Budget (Rp)	Realisasi/ <i>Realization</i> (%)		
			Keuangan/ <i>Financial</i>		Fisik/ <i>Physic</i> (%)
			Nilai/ <i>Value</i> (Rp)	%	
(1)	(7)	(8)	(9)	(10)	(11)
18. BPS	3	1 964 931 000	1 950 462 200	99,26	100,00
19. BPN	3	1 572 971 000	1 328 721 000	84,47	91,36
20. Pendidikan Nasional	1	200 000 000	198 470 000	99,24	100,00
21. Biro Bina Aparatur	1	643 572 000	632 765 000	98,32	100,00
22. Badan Perpustakaan	1	592 476 000	591 580 000	99,85	100,00
23. B. Pemuda & Olah Raga	1	1 140 000 000	1 130 569 600	99,17	99,17
24. Kesejahteraan Sosial	5	6 203 932 000	5 683 993 036	91,62	95,61
25. Biro Kesra dan Perempuan	2	15 423 789 000	14 729 752 858	95,50	99,20
26. BALITBANGDA	1	583 550 000	557 850 000	95,60	100,00
27. Biro Hubukm & Ortala	5	1 126 533 000	834 673 110	74,09	88,13
28. Kantor Arsip Daerah	5	994 631 000	991 386 000	99,67	100,00
29. Badan Pengawas	1	750 000 000	570 300 000	76,04	100,00
30. Biro Perlengkapan	2	2 010 583 000	1 510 054 000	75,11	75,11
31. Biro Pemerintahan Umum	1	10 646 026 000	10 507 540 925	98,70	100,00
32. Sekretariat DPR	1	4 221 621 000	4 178 626 200	98,98	100,00
33. Dinas Pendapatan Daerah	1	3 288 195 000	3 283 333 100	99,85	100,00
34. Perhubungan PEMDA S.S	1	2 839 796 000	2 830 484 900	99,67	99,67
35. Balai Penataran Guru Plg	1	26 707 019 000	25 266 037 100	94,60	100,00
Jumlah/ Total	90	380 764 693 840	323 163 839 348	84,87	96,69

Sumber : Bappeda Propinsi Sumatera Selatan

Source : *Regional Planning Board of Sumatera Selatan Province*

Tabel
 _____ : 9.1.9.
 Table

Pemasukan Keuangan Negara/Daerah dari Sektor Pertanahan
 di Propinsi Sumatera Selatan

*The Incoming From the First and Second Level Regional
 Government in Sumatera Selatan Province
 2002*

Kabupaten/Kota <i>Regency/City</i>	Kas Pemda Tk.I/ <i>First Level</i>	Kas Pemda Tk. II/ <i>Second Level</i>	Jumlah/ <i>Total</i>
(1)	(2)	(3)	(4)
01. Ogan Komering Ulu	14 490 950	7 245 470	21 736 426
02. Ogan Komering Ilir	5 069 037	2 534 518	7 603 555
03. Muara Enim	18 496 822	9 248 412	27 745 234
04. L a h a t	6 512 300	3 274 000	9 786 200
05. Musi Rawas	21 994 218	10 995 110	32 989 328
06. Musi Banyuasin	3 529 309	1 764 655	5 293 964
07. Banyuasin *)	-	-	-
08. Palembang	1 031 331 040	6 710 588	1 702 041 628
09. Prabumulih *)	-	-	-
10. Pagar Alam *)	-	-	-
11. Lubuk Linggau *)	-	-	-
Jumlah/ <i>Total</i>			
2002	1 101 423 582	41 772 753	1 143 196 335
2001	550 310 601	275 194 240	825 504 841
2000 **)	461 547 693	234 003 657	695 551 352
1999/2000 **)	667 531 091	335 900 465	1 003 431 256

Sumber : Kanwil BPN Propinsi Sumatera Selatan

Source : *Representative Office of National Land of Sumatera Selatan Province*

Catatan : *) Angka masih tergabung dengan kabupaten induk/ *Figure covered by Origin Regency*

***) Tahun 2000 kebawah termasuk Babel/ *Before the year 2000 excluding Babel*

Tabel : 9.1.10. Target dan Realisasi Penerimaan Pendapatan Daerah di Propinsi Sumatera Selatan

Table

*Target and Realization of Receipts in Sumatera Selatan Province
2001 – 2002
(000 Rp)*

Penerimaan/ <i>Receipts</i>	2001*)		2002	
	Target/ <i>Target</i>	Realisasi/ <i>Realization</i>	Target/ <i>Target</i>	Realisasi/ <i>Realization</i>
(1)	(2)	(3)	(4)	(5)
01. Pajak Daerah/ <i>Local Taxes</i>	143 000 000	164 856 086	173 650 000	228 442 518
02. Retribusi Daerah/ <i>Local Retribusi</i>	4 228 700	3 445 474	4 631 037	3 034 373
03. Bagi Laba Perusahaan Daerah/ <i>Regional Establishment Revenue</i>	3 281 733	3 556 084	5 144 942	4 212 888
04. Penerimaan Dinas-Dinas dan Lain-lain/ <i>Service Income and Other Income</i>	14 798 064	47 399 523	50 024 288	140 837 028
05. Penerimaan dari Pemerintah/ <i>Government Income</i>	362 606 659	362 957 015	438 399 655	438 342 059
Jumlah/ <i>Total</i>	527 915 156	582 214 182	671 849 922	814 868 866

Sumber : Dinas Pendapatan Daerah Propinsi Sumatera Selatan

Source : Revenue Service of Sumatera Selatan Province

Catatan : *) Tahun 2001 tanpa Babel/ For the year 2001 excluding Babel

Tabel
 — : 9.1.11.
 Table

Realisasi Penerimaan Pajak Bumi dan Bangunan Per Sektor
 di Propinsi Sumatera Selatan
*Actual of Receipts From Taxes Land and Building by Sector in
 Sumatera Selatan Province*
 2002
 (000 Rp)

Kabupaten/Kota <i>Regency/City</i>	Pedesaan/ <i>Rural</i>	Perkotaan/ <i>Urban</i>	Perkebunan/ <i>Estate</i>
(1)	(2)	(3)	(4)
01. Ogan Komering Ulu	639 169	1 035 306	988 115
02. Ogan Komering Ilir	1 345 618	82 324	1 207 472
03. Muara Enim	342 833	1 408 926	1 965 054
04. L a h a t	621 021	318 218	1 683 928
05. Musi Rawas	942 683	311 730	2 911 024
06. Musi Banyuasin	842 660	40 425	2 485 191
07. Banyuasin *)	-	-	-
08. Palembang	-	15 852 576	-
09. Prabumulih	16 203	217 448	-
10. Pagar Alam	-	117 452	308 426
11. Lubuk Linggau	-	353 287	-
Jumlah/ Total			
2002	4 750 187	19 737 692	11 549 210
2001	4 160 748	16 477 641	12 034 268
2000**)	3 406 582	10 233 889	12 133 092
1999/2000 **)	3 158 699	11 594 788	11 095 081
1998/1999 **)	2 838 501	10 714 785	8 893 831

Sumber : Dinas Pendapatan Daerah Propinsi Sumatera Selatan

Source : Revenue Service of Sumatera Selatan Province

Catatan : *) Angka masih tergabung dengan kabupaten induk/ Figure covered by Origin Regency

***) Tahun 2000 kebawah termasuk Babel/ Before the year 2000 excluding Babel

Lanjutan Tabel / *Continued Table* : 9.1.11.

Kabupaten/Kota <i>Regency/City</i>	Kehutanan/ <i>Forest</i>	Pertambangan/ <i>Mining</i>	Jumlah/ <i>Total</i>
(1)	(5)	(6)	(7)
01. Ogan Komering Ulu	160 341	22 186 188	25 009 119
02. Ogan Komering Ilir	1 705 902	16 531 463	20 872 779
03. Muara Enim	1 721 314	29 252 165	34 690 292
04. L a h a t	384 627	16 211 870	19 219 664
05. Musi Rawas	601 278	20 610 655	25 377 370
06. Musi Banyuasin	531 571	42 566 232	46 466 079
07. Banyuasin *)	-	-	-
08. Palembang	-	22 803 295	38 655 871
09. Prabumulih	-	12 053 356	12 287 007
10. Pagar Alam	-	2 759 220	3 185 098
11. Lubuk Linggau	-	6 248 839	6 602 126
2002	5 105 033	191 223 283	232 365 405
Jumlah/ Total 2001	3 086 832	179 162 175	214 911 664
2000**)	4 527 816	116 067 875	146 369 254
1999/2000 **)	2 570 148	116 974 899	145 393 615
1998/1999 **)	3 747 569	114 677 504	140 872 190

Sumber : Dinas Pendapatan Daerah Propinsi Sumatera Selatan

Source : *Revenue Service of Sumatera Selatan Province*

Catatan : *) Angka masih tergabung dengan kabupaten induk/ *Figure covered by Origin Regency*

***) Tahun 2000 kebawah termasuk Babel/ *Before the year 2000 excluding Babel*

Tabel : 9.1.12. Pokok Ketetapan Pajak Bumi dan Bangunan Per Sektor
 di Propinsi Sumatera Selatan
 Table

*Target of Receipts From Taxes Land and Building by Sector in
 Sumatera Selatan Province
 2002
 (000 Rp)*

Kabupaten/Kota <i>Regency/City</i>	Pedesaan/ <i>Rural</i>	Perkotaan/ <i>Urban</i>	Perkebunan/ <i>Estate</i>
(1)	(2)	(3)	(4)
01. Ogan Komering Ulu	1 212 366	1 080 971	950 471
02. Ogan Komering Ilir	1 538 372	80 235	2 060 228
03. Muara Enim	627 616	1 298 506	2 000 765
04. L a h a t	654 755	212 805	1 439 967
05. Musi Rawas	941 607	220 978	2 458 717
06. Musi Banyuasin	1 387 130	159 814	3 196 502
07. Banyuasin *)	-	-	-
08. Palembang	-	13 317 866	-
09. Prabumulih	50 000	300 000	-
10. Pagar Alam	-	229 987	308 425
11. Lubuk Linggau	-	486 230	70 173
2002	6 411 846	17 387 392	12 485 248
2001	4 821 897	13 761 786	8 845 579
Jumlah/ Total 2000 **)	3 379 910	9 430 440	6 629 640
1999/2000 **)	3531 600	11 378 500	7 165 300

Sumber : Dinas Pendapatan Daerah Propinsi Sumatera Selatan

Source : Revenue Service of Sumatera Selatan Province

Catatan : *) Angka masih tergabung dengan kabupaten induk/ Figure covered by Origin Regency

**) Tahun 2000 kebawah termasuk Babel/ Before the year 2000 excluding Babel

Lanjutan Tabel / *Continued Table* : 9.1.12.

Kabupaten/Kota <i>Regency/City</i>	Kehutanan/ <i>Forest</i>	Pertambangan/ <i>Mining</i>	Jumlah/ <i>Total</i>
(1)	(5)	(6)	(7)
01. Ogan Komering Ulu	150 815	16 807 840	20 202 463
02. Ogan Komering Ilir	400 000	12 536 746	16 615 581
03. Muara Enim	2 063 152	19 710 139	25 700 178
04. L a h a t	346 322	12 326 604	14 980 453
05. Musi Rawas	603 678	15 940 788	20 165 768
06. Musi Banyuasin	1 749 977	32 498 804	38 992 227
07. Banyuasin *)	-	-	-
08. Palembang	-	17 319 167	30 637 033
09. Prabumulih	-	10 038 576	10 388 576
10. Pagar Alam	-	2 298 003	2 836 415
11. Lubuk Linggau	-	5 195 817	5 752 220
Jumlah/ <i>Total</i> 2002	5 313 944	144 672 484	186 270 914
2001	5 168 917	127 021 019	159 619 198
2000 (**)	1 072 970	108 313 931	128 826 891
1999/2000	3 302 000	96 104 173	99 406 173

Sumber : Dinas Pendapatan Daerah Propinsi Sumatera Selatan

Source : *Revenue Service of Sumatera Selatan Province*

Catatan : *) Angka masih tergabung dengan kabupaten induk/ *Figure covered by Origin Regency*

***) Tahun 2000 kebawah termasuk Babel/ *Before the year 2000 excluding Babel*

Tabel
 — : 9.2.1.
 Table

Jumlah Bank Pemerintah, Swasta dan Bank Unit Desa
 di Propinsi Sumatera Selatan

*Number of Government and Private Banks and Village Banks
 in Sumatera Selatan Province
 1999 - 2002*

J e n i s/Kind	1999	2000	2001	2002
(1)	(2)	(3)	(4)	(5)
Bank Pemerintah dan Bank Pembangunan Daerah/ Government and Local Development Bank				
1. Kantor Cabang/ <i>Branch</i>	41	33	39	35
2. Kantor Pembantu/ <i>Auxiliary</i>	18	16	19	24
3. Bank Unit Desa/ <i>Village Bank</i>	76	63	87	75
4. Kantor Inspeksi/ <i>Inspection Office</i>	1	1	1	1
5. Kanwil Supervisor/ <i>Representative</i>	4	4	4	4
6. Kantor Pusat/ <i>Central Office</i>	1	1	1	1
7. Kantor Kas / <i>Cash Office</i>	14	13	12	19
8. Kas Mobil / <i>Mobile Cash</i>	3	6	4	2
9. Loket Pelayanan/ <i>Payment Point Office</i>	21	25	26	19
Bank Swasta/ <i>Private Bank</i>				
1. Kantor Cabang/ <i>Branch</i>	25	19	26	27
2. Kantor Pembantu/ <i>Auxiliary</i>	24	22	23	25
3. Loket Pelayanan/ <i>Point Office</i>	1	-	-	-
4. Kantor Pusat/ <i>Central Office</i>	-	-	-	-
5. Bank Pasar/ <i>Market Office</i>	1	1	1	1
6. LKBB	-	-	-	-
7. Kantor Kas / <i>Cash Office</i>	14	14	9	11
8. Kas Mobil / <i>Mpbile Cash</i>	1	1	-	1
Jumlah/ <i>Total</i>	245	219	252	245

Sumber : Bank Indonesia Cabang Palembang
 Source : *Bank of Indonesia Branch of Palembang*

Tabel 9.2.2. Posisi Pengeralahan Dana Perbankan di Propinsi Sumatera Selatan
 Table 9.2.2. Outstanding Bank's Funds Distributed in Sumatera Selatan Province
 1992-2002
 (Juta Rupiah/Million Rupiahs)

Tahun/ Year	Giro/ Bill Demand Deposits	Deposito/ Deposits	Sertifikat/ Deposito Certificate/ Deposits	Tabungan / Saving	Jumlah/ Total
(1)	(2)	(3)	(4)	(5)	(6)
1992	409 070	1 031 375	-	583 492	2 023 937
1993	443 625	825 123	-	836 494	2 105 242
1994	519 979	949 137	-	952 225	2 421 341
1995	640 105	1 479 901	-	1 093 608	3 213 614
1996	710 908	1 887 564	-	1 406 661	4 005 133
1997	826 088	2 072 205	-	1 506 923	4 405 216
1998	1 052 321	5 962 652	-	1 767 134	8 786 107
1999	1 265 716	4 892 299	-	3 084 478	9 242 493
2000	1 443 035	4 070 396	-	2 988 072	8 501 503
2001	1 969 070	4 866 210	-	3 700 328	10 535 608
2002	2 035 800	4 437 143	-	3 789 277	10 262 220

Sumber : Bank Indonesia Cabang Palembang
 Source : Bank of Indonesia Branch of Palembang

Tabel Kredit Perbankan Menurut Sektor di Propinsi Sumatera Selatan
 — : 9.2.3.
 Table

*Bank Credits by Economic Sector in Sumatera Selatan Province
 1992 - 2002
 (Juta Rupiah/ Million Rupiahs)*

Tahun/ Year	Pertanian/ Agriculture	Industri Industry	Bangunan/ Constructs	Perdagangan/ Trade	Perhubungan/ Transportation	Lain-lain Others	Jumlah/ Total
(1)	(2)	(3)	(4)	(5)	(6)	(7)	(8)
1992	254 929	647 401	108 812	553 667	24 366	250 210	1 839 385
1993	330 477	635 732	133 793	569 290	30 834	301 819	2 001 945
1994	457 681	743 799	154 637	596 028	32 890	669 658	2 354 693
1995	653 604	648 766	181 145	735 075	38 895	547 738	2 805 223
1996	882 309	658 622	188 748	720 700	44 988	795 017	3 290 384
1997	1 478 853	820 144	186 384	903 314	47 529	991 913	4 428 137
1998	1 275 796	837 647	130 966	791 225	29 529	857 985	3 923 148
1999	1 332 401	298 041	91 094	571 507	15 983	860 287	3 169 313
2000	1 168 627	323 454	68 049	333 878	26 703	934 251	2 854 962
2001	1 122 913	824 453	122 125	529 500	57 004	1 422 619	4 078 614
2002	1 357 998	1 027 071	191 633	908 982	109 226	1 530 215	5 125 125

Sumber : Bank Indonesia Cabang Palembang
 Source : Bank of Indonesia Branch Palembang

Tabel
: 9.2.4.
Table

Posisi Kredit Usaha Kecil (KUK) Menurut Sektor Ekonomi
di Propinsi Sumatera Selatan
*Outstanding Small Scale Business Credits by Economic Sectors
in Sumatera Selatan Province
1998 - 2002
(Juta Rupiah /Million Rupiahs)*

Tahun / Year	Pertanian / Agriculture	Pertambangan / Mining	Industri / Industry	Listrik, Gas, Air	Konstruksi / Construction
(1)	(2)	(3)	(4)	(5)	(6)
1998	351 755	13 712	19 554	640	40 875
1999	421 873	10 380	18 071	405	24 126
2000	265 965	377	10 873	30	19 356
2001	355 848	326	12 668	282	28 717
2002	473 991	1 741	19 103	285	49 324

Tahun / Year	Perdagangan / Trade	Angkutan / Transportation	Jasa-Jasa / Services	Lain-lainnya / Others	Jumlah / Total
(1)	(7)	(8)	(9)	(10)	(11)
1998	209 467	17 482	34 152	456 162	1 143 799
1999	174 237	6 006	44 574	549 857	1 249 529
2000	193 832	8 620	46 519	682 747	1 228 319
2001	268 549	10 845	67 513	675 335	1 420 083
2002	297 756	21 560	49 533	553 448	1 466 741

Sumber : Bank Indonesia Cabang Palembang

Source : Bank of Indonesia Branch of Palembang

Tabel
 _____: 9.2.5.
 Table

Posisi Kredit Usaha Kecil (KUK) Menurut Jenis Penggunaan
 di Propinsi Sumatera Selatan

*Outstanding Small Scale Business Credits by the Utilization
 in Sumatera Selatan Province
 1997 - 2002
 (Juta Rupiah/ Million Rupiahs)*

Tahun/ <i>Year</i>	Modal Kerja	Investasi/ <i>Invest- ment</i>	Konsumsi	Jumlah/ <i>Total</i>
(1)	(2)	(3)	(4)	(5)
1997	533 219	283 230	541 155	1 357 604
1998	342 999	347 210	453 590	1 143 799
1999	341 146	360 552	547 831	1 249 529
2000	438 340	194 718	595 263	1 228 321
2001	498 115	345 344	776 644	1 620 103
2002	622 612	359 735	484 394	1 466 741

Sumber : Bank Indonesia Cabang Palembang
Source : Bank of Indonesia Branch of Palembang

Tabel : 9.3.1. Jumlah Koperasi, Anggota dan Besarnya Simpanan Anggota Koperasi Menurut Tingkat Koperasi di Sumatera Selatan
Table : 9.3.1. *Number of Cooperatives, Members and Deposits of Cooperative by Level in Sumatera Selatan*
2002

Tingkat Koperasi/ <i>Level of Cooperative</i>	Jumlah Koperasi/ <i>Number of Cooperative</i>	Jumlah Anggota/ <i>Number of Members</i>	Simpanan/ <i>Deposits</i> (000 Rp.)	Volume Usaha/ <i>Gross Out Put</i> (000 Rp.)	Sisa Hasil Usaha/ <i>Surplus</i> (000 Rp.)
(1)	(2)	(3)	(4)	(5)	(6)
01. Primer Koperasi/ <i>Primer Cooperative</i>	2 206	233 994	115 963	532 063	12 615
02. K U D	657	479 853	47 544	565 355	11 525
03. Pusat/ <i>Central Cooperative</i>	16	-	620	4 349	529
2002	2 879	713 847	164 127	1 101 767	24 669
2001	2 770	883 848	155 170	980 810	29 150
Jumlah/ <i>Total</i> 2000	3 082	908 033	174 453	1 157 742	34 608
1999	2 677	773 223	159 253	978 874	33 353
1998	2 086	507 541	101 757	462 692	8 521

Sumber : Dinas Koperasi , PKM dan Penanaman Modal Propinsi Sumatera Selatan
Source : *Cooperative Service, PKM and Investment of Sumatera Selatan Province*

Tabel : 9.3.2. Jumlah Koperasi dan Anggota Koperasi Menurut Kabupaten/ Kota di Propinsi Sumatera Selatan
 Table : *Number of Cooperatives and Members by Regency/Municipality in Sumatera Selatan Province 2002*

Kabupaten/ Kota <i>Regency/ Municipality</i>	Jumlah Koperasi/ <i>Number of Cooperatives</i>	Jumlah Anggota/ <i>Number of Members</i>
(1)	(2)	(3)
01. Ogan Komering Ulu	481	208 273
02. Ogan Komering Ilir	284	86 493
03. Muara Enim	289	27 218
04. L a h a t	275	65 601
05. Musi Rawas	429	133 145
06. Musi Banyuasin	284	80 761
07. Banyuasin *)	-	-
08. Palembang	776	111 567
09. Prabumulih *)	-	-
10. Pagar Alam *)	-	-
11. Lubuk Linggau *)	-	-
08. Propinsi Sumsel	16	-
	2002	2 879
	2001	2 770
Jumlah/Total	2000	3 082
	1999	2 677
	1998	2 086
		713 847
		883 848
		908 033
		773 223
		507 541

Sumber : Dinas Koperasi, PKM dan Penanaman Modal Propinsi Sumatera Selatan

Source : *Cooperative Service, PKM and Investment of Sumatera Selatan Province*

Catatan : *) Angka masih tergabung dengan kabupaten induk/ *Figure covered by Origin Regency*

Tabel
—: 9.3.3.
Table

Jumlah Simpanan, Volume dan Sisa Hasil Usaha Koperasi
Menurut Kabupaten/ Kota di Sumatera Selatan
*Number of Deposits, Gross Output and Surplus of Cooperatives
by Regency/Municipality in Sumatera Selatan*
2002
(000 Rp)

Kabupaten/ Kota <i>Regency/Municipality</i>	Simpanan/ <i>Deposits</i>	Volume Usaha/ <i>Gross Out Put</i>	Sisa Hasil Usaha/ <i>Surplus</i>
(1)	(2)	(3)	(4)
01. Ogan Komering Ulu	48 431	260 738	2 981
02. Ogan Komering Ilir	20 604	141 748	3 669
03. Muara Enim	10 353	101 410	1 622
04. L a h a t	18 230	94 259	1 840
05. Musi Rawas	19 441	104 123	1 981
06. Musi Banyuasin	21 166	124 207	2 404
07. Banyuasin *)	-	-	-
08. Palembang	48 431	270 933	2 981
09. Prabumulih *)	-	-	-
10. Pagar Alam *)	-	-	-
11. Lubuk Linggau *)	-	-	-
	2002	1 101 767	24 669
	2001	980 810	29 150
Jumlah/Total	2000	1 157 742	34 608
	1999	978 874	33 353
	1998	462 692	8 521

Sumber : Dinas Koperasi, PKM dan Penanaman Modal Propinsi Sumatera Selatan

Source : *Cooperative Service, PKM and Investment of Sumatera Selatan Province*

Catatan : *) Angka masih tergabung dengan kabupaten induk/ *Figure covered by Origin Regency*

Tabel : 9.3.4. Jumlah Perkembangan Nilai Penerimaan Kredit Pelunasan dan Lelang Jaminan Kredit Setiap Bulan
 Table

*Value of Credits Growth and Public Sale Every Month
 2002*

Bulan/ Month	Banyaknya Barang Jaminan/ Goods Guarantee (Potong)	Nilai Kredit/ Value of Credits (000 Rp)	Banyaknya Barang Jaminan Yang dilunasi (potong)	Nilai Pe- lunasan Kredit/ Value of Repayment (000Rp)	Jumlah Barang yang Dilelang (potong)	Jumlah yang dilelang/ Value of Public Sales (000Rp)
(1)	(2)	(3)	(4)	(5)	(6)	(7)
01. Januari	5 161	2 222 501,3	4 202	2 062 399,0	119	14 316,3
02. Pebruari	4 323	1 966 271,4	3 847	1 623 927,5	122	8 128,7
03. Maret	4 231	2 175 930,5	4 414	1 965 249,4	172	13 458,4
04. April	3 879	2 393 744,7	4 045	2 126 333,7	126	12 966,8
05. Mei	4 313	2 241 878,7	4 752	2 210 558,4	80	13 379,8
06. Juni	3 970	2 556 300,9	4 260	2 222 019,1	119	12 125,8
07. Juli	4 278	2 584 512,8	4 332	2 357 891,3	103	10 709,2
08. Agustus	3 968	2 612 229,7	3 901	2 739 720,5	88	9 880,2
09. September	3 947	2 469 660,7	3 879	2 255 615,1	86	10 031,0
10. Oktober	3 940	2 785 507,4	4 235	2 501 119,4	119	11 990,0
11. Nopember	3 122	2 431 604,4	4 065	2 856 577,7	82	13 702,4
12. Desember	2 973	1 994 999,0	3 990	2 351 802,7	125	18 099,1
Jumlah/ Total	48 105	28 435 141,5	49 922	27 273 213,8	1 341	148 788,1

Sumber : Perum Pegadaian Palembang

Source : Regional Office of State Pawnshop Company Palembang

Tabel
— : 9.3.5.
Table
Jumlah Nasabah dan Pinjaman di Pegadaian Palembang
*Number of Customers and Credits in Office of State Pawnshop
Company Palembang
2001 - 2002*

No.	Uraian	Satuan/Unit	2001	2002
(1)	(2)	(3)	(4)	(5)
1	Jumlah Nasabah	Orang	32 137	30 104
2	Sisa Uang Pinjaman	Ribu Rp	4 792 032	5 805 171,6
3	Pinjaman Yang Diberikan			
	3.1. Barang Jaminan	Potong	53 562	48 105
	3.2 Uang Pinjaman	Ribu Rp	23 681 464	28 435 141,5
4.	Pelunasan + Lelang			
	4.1. Barang Jaminan	Potong	49 355	51 263
	4.2. Uang Pinjaman	Ribu Rp	21 995 647	27 422 001,9
5.	Bunga Pelunasan dan Lelang	Ribu Rp	1 812 017	2 409 370,9

Sumber : Perum Pegadaian Propinsi Palembang
Source : *Office of State Pawnshop Company Palembang*

Tabel : 9.4.1. Harga Eceran Rata-Rata Beras (Kwalitas Sedang) di Beberapa Kota dalam Propinsi Sumatera Selatan
 Table

*Average Retail Price of Rice (Medium Quality) in Selected Cities/
 Towns in Sumatera Selatan Province
 2002
 (Rupiah/ Kg)*

Tahun/Bulan Year/Month (1)	Palembang (2)	Baturaja (4)	Kayu Agung (5)	Sekayu (6)
01. Januari/January	3 400	3 300	3 200	3 000
02. Pebruari/February	3 200	2 800	2 700	2 800
03. Maret/March	3 150	2 500	2 500	2 800
04. April/April	3 150	2 500	2 500	2 800
05. Mei/May	3 150	2 500	2 650	2 800
06. Juni/June	3 100	2 500	2 650	2 800
07. Juli/July	3 150	2 500	2 650	2 800
08. Agustus/August	3 150	2 500	2 650	2 800
09. September/September	3 100	2 500	2 650	2 800
10. Oktober/October	3 100	2 500	2 400	2 800
11. Nopember/November	3 200	2 500	2 400	3 000
12. Desember/December	3 200	2 600	2 400	3 000
Rata2/ Average	3 171	2 600	2 613	2 850

Sumber : Badan Pusat Statistik Propinsi Sumatera Selatan
 Source : BPS – Statistics Of Sumatera Selatan Province

Lanjutan Tabel/ *Continued Table* : 9.4.1.

Tahun/Bulan <i>Year/Month</i>	Muara Enim	Lubuk Linggau	Lahat
(1)	(7)	(8)	(9)
01. Januari/ <i>January</i>	2 900	2 600	2 800
02. Pebruari/ <i>February</i>	2 900	2 700	2 700
03. Maret/ <i>March</i>	2 900	2 600	2 500
04. April/ <i>April</i>	2 700	2 500	2 500
05. Mei/ <i>May</i>	2 400	2 400	2 400
06. Juni/ <i>June</i>	2 400	2 500	2 400
07. Juli/ <i>July</i>	2 400	2 500	2 500
08. Agustus/ <i>August</i>	2 400	2 500	2 500
09. September/ <i>September</i>	2 400	2 600	2 400
10. Oktober/ <i>October</i>	2 400	2 600	2 400
11. Nopember/ <i>November</i>	2 400	2 600	2 500
12. Desember/ <i>December</i>	2 400	2 600	2 500
Rata2/ <i>Average</i>	2 550	3 070	2 508

Sumber : Badan Pusat Statistik Propinsi Sumatera Selatan

Source : *BPS – Statistics Of Sumatera Selatan Province*

Tabel : 9.4.2. Harga Eceran Rata-Rata Ikan Asin Nomor 2 di Beberapa Kota dalam Propinsi Sumatera Selatan
Table Average Retail Prices of Salted Fish Second Quality Selected in Cities/Towns in Sumatera Selatan Province 2002 (Rupiah/ Kg)

Tahun/Bulan <i>Year/Month</i>	Palembang	Baturaja	Kayu Agung	Sekayu
(1)	(2)	(4)	(5)	(6)
01. Januari/ <i>January</i>	11 000	8 000	13 000	10 000
02. Pebruari/ <i>February</i>	10 000	8 000	12 000	10 000
03. Maret/ <i>March</i>	10 000	8 000	12 000	10 000
04. April/ <i>April</i>	7 600	8 000	12 000	10 000
05. Mei/ <i>May</i>	8 000	8 000	12 000	10 000
06. Juni/ <i>June</i>	7 000	8 000	12 000	10 000
07. Juli/ <i>July</i>	7 000	8 000	12 000	10 000
08. Agustus/ <i>August</i>	7 000	8 000	12 000	10 000
09. September/ <i>September</i>	6 750	8 000	12 000	10 000
10. Oktober/ <i>October</i>	7 750	8 000	10 000	10 000
11. Nopember/ <i>November</i>	10 500	8 000	10 000	10 000
12. Desember/ <i>December</i>	10 500	8 000	10 000	10 000
Rata2/ <i>Average</i>	8 592	8 000	11 583	10 000

Sumber : Badan Pusat Statistik Propinsi Sumatera Selatan
Source : BPS – Statistics Of Sumatera Selatan Province

Lanjutan Tabel/ *Continued Table* : 9.4.2.

Tahun/Bulan <i>Year/Month</i>	Muara Enim	Lubuk Linggau	Lahat
(1)	(7)	(8)	(9)
01. Januari/ <i>January</i>	5 000	6 000	6 000
02. Pebruari/ <i>February</i>	6 000	6 000	6 000
03. Maret/ <i>March</i>	6 000	6 000	6 000
04. April/ <i>April</i>	5 000	6 000	6 000
05. Mei/ <i>May</i>	5 000	6 000	6 000
06. Juni/ <i>June</i>	5 000	6 000	6 000
07. Juli/ <i>July</i>	5 000	6 000	6 000
08. Agustus/ <i>August</i>	5 000	6 000	6 000
09. September/ <i>September</i>	5 000	6 000	6 000
10. Oktober/ <i>October</i>	5 000	6 000	6 000
11. Nopember/ <i>November</i>	5 000	6 000	6 000
12. Desember/ <i>December</i>	6 000	6 000	5 500
Rata2/ <i>Average</i>	5 250	6 000	5 958

Sumber : Badan Pusat Statistik Propinsi Sumatera Selatan
Source : BPS – Statistics Of Sumatera Selatan Province

Tabel
 : 9.4.3.
 Table

Harga Eceran Rata-Rata Minyak Goreng di Beberapa
 Kota dalam Propinsi Sumatera Selatan

*Average Retail Prices of Frying Oil in Selected Cities/
 Towns in Sumatera Selatan Province*
 2002
 (Rupiah/ Kg)

Tahun/Bulan Year/Month (1)	Palembang (2)	Baturaja (4)	Kayu Agung (5)	Sekayu (6)
01. Januari/January	4 200	42 00	4 000	4 300
02. Pebruari/February	4 400	4 200	4 000	4 500
03. Maret/March	4 400	4 000	4 000	4 200
04. April/April	4 400	4 000	4 000	4 000
05. Mei/May	4 500	4 000	4 000	4 200
06. Juni/June	4 500	4 400	4 300	4 200
07. Juli/July	4 500	4 400	4 200	4 200
08. Agustus/August	4 500	4 400	4 200	4 200
09. September/September	4 600	4 400	4 500	4 500
10. Oktober/October	5 000	4 300	4 500	4 500
11. Nopember/November	5 000	4 500	4 500	4 500
12. Desember/December	5 000	4 600	4 500	4 500
Rata2/ Average	4 583	4 283	4 225	4 317

Sumber : Badan Pusat Statistik Propinsi Sumatera Selatan
 Source : BPS – Statistics Of Sumatera Selatan Province

Lanjutan Tabel/ *Continued Table* : 9.4.3.

Tahun/Bulan <i>Year/Month</i>	Muara Enim	Lubuk Linggau	Lahat
(1)	(7)	(8)	(9)
01. Januari/ <i>January</i>	4 250	4 300	4 400
02. Pebruari/ <i>February</i>	4 100	4 000	4 300
03. Maret/ <i>March</i>	4 100	4 200	4 000
04. April/ <i>April</i>	4 000	4 000	4 000
05. Mei/ <i>May</i>	4 000	4 000	4 000
06. Juni/ <i>June</i>	4 300	4 200	4 000
07. Juli/ <i>July</i>	4 300	4 200	4 400
08. Agustus/ <i>August</i>	4 400	4 200	4 400
09. September/ <i>September</i>	4 400	4 500	4 400
10. Oktober/ <i>October</i>	4 700	4 500	4 400
11. Nopember/ <i>November</i>	4 700	4 700	4 700
12. Desember/ <i>December</i>	4 900	4 800	4 800
Rata2/ <i>Average</i>	4 346	4 300	4 317

Sumber : Badan Pusat Statistik Propinsi Sumatera Selatan
Source : BPS – Statistics Of Sumatera Selatan Province

Tabel
 : 9.4.4.
 Table

Harga Eceran Rata-Rata Gula Pasir di Beberapa
 Kota dalam Propinsi Sumatera Selatan
*Average Retail Prices of Sugar in Selected Cities/
 Towns in Sumatera Selatan Province*
 2002
 (Rupiah/ Kg)

Tahun/Bulan Year/Month (1)	Palembang (2)	Baturaja (4)	Kayu Agung (5)	Sekayu (6)
01. Januari/January	3 500	4 000	3 300	4 200
02. Pebruari/February	3 400	4 000	3 400	3 800
03. Maret/March	3 300	3 600	3 500	4 000
04. April/April	3 000	3 400	3 200	3 500
05. Mei/May	3 000	3 300	3 200	3 400
06. Juni/June	3 000	3 200	3 200	3 400
07. Juli/July	3 000	3 300	3 200	3 400
08. Agustus/August	3 100	3 300	3 200	3 400
09. September/September	3 200	3 200	3 100	3 400
10. Oktober/October	3 500	3 300	3 700	3 500
11. Nopember/November	3 700	3 600	3 700	3 800
12. Desember/December	3 800	3 800	3 700	3 800
Rata2/ Average	3 292	3 500	3 367	3 633

Sumber : Badan Pusat Statistik Propinsi Sumatera Selatan
 Source : BPS – Statistics Of Sumatera Selatan Province

Lanjutan Tabel/ *Continued Table* : 9.4.4.

Tahun/Bulan <i>Year/Month</i>	Muara Enim	Lubuk Linggau	Lahat
(1)	(7)	(8)	(9)
01. Januari/ <i>January</i>	3 700	3 700	3 800
02. Pebruari/ <i>February</i>	3 700	3 500	3 700
03. Maret/ <i>March</i>	3 400	3 500	3 600
04. April/ <i>April</i>	3 250	3 300	3 600
05. Mei/ <i>May</i>	3 000	3 000	3 900
06. Juni/ <i>June</i>	3 200	3 000	3 400
07. Juli/ <i>July</i>	3 200	3 100	3 400
08. Agustus/ <i>August</i>	3 200	3 100	3 400
09. September/ <i>September</i>	3 200	3 100	3 500
10. Oktober/ <i>October</i>	3 800	3 250	3 400
11. Nopember/ <i>November</i>	3 800	3 700	3 700
12. Desember/ <i>December</i>	3 800	3 700	3 800
Rata2/ <i>Average</i>	3 438	3 329	3 600

Sumber : Badan Pusat Statistik Propinsi Sumatera Selatan
Source : BPS – Statistics Of Sumatera Selatan Province

Tabel
 —: 9.4.5.
 Table

Harga Eceran Rata-Rata Garam Hancur di Beberapa
 Kota dalam Propinsi Sumatera Selatan
*Average Retail Prices of Salt Briquette in Selected Cities/
 Towns in Sumatera Selatan Province*
 2002
 (Rupiah/ Kg)

Tahun/Bulan Year/Month (1)	Palembang (2)	Baturaja (4)	Kayu Agung (5)	Sekayu (6)
01. Januari/January	1 000	1 500	1 000	1 800
02. Pebruari/February	1 000	1 500	1 000	2 000
03. Maret/March	1 000	1 500	1 000	2 000
04. April/April	1 000	1 500	1 000	2 000
05. Mei/May	1 000	1 500	1 000	2 000
06. Juni/June	1 000	1 500	1 000	2 000
07. Juli/July	1 000	1 500	1 000	2 000
08. Agustus/August	1 000	1 500	1 000	2 000
09. September/September	1 000	1 500	1 000	2 000
10. Oktober/October	1 000	1 500	1 000	2 000
11. Nopember/November	1 000	1 500	1 000	2 000
12. Desember/December	1 000	1 500	1 000	2 000
Rata2/ Average	1 000	1 500	1 000	1 983

Sumber : Badan Pusat Statistik Propinsi Sumatera Selatan
 Source : BPS – Statistics Of Sumatera Selatan Province

Lanjutan Tabel/ *Continued Table* : 9.4.5.

Tahun/Bulan <i>Year/Month</i>	Muara Enim	Lubuk Linggau	Lahat
(1)	(7)	(8)	(9)
01. Januari/ <i>January</i>	1 000	1 000	1 600
02. Pebruari/ <i>February</i>	1 000	1 000	1 600
03. Maret/ <i>March</i>	1 000	1 000	1 500
04. April/ <i>April</i>	1 000	1 000	1 500
05. Mei/ <i>May</i>	1 000	1 000	1 500
06. Juni/ <i>June</i>	1 000	1 000	1 500
07. Juli/ <i>July</i>	1 000	1 000	1 500
08. Agustus/ <i>August</i>	1 000	1 000	1 500
09. September/ <i>September</i>	1 000	1 000	1 500
10. Oktober/ <i>October</i>	1 000	1 000	1 500
11. Nopember/ <i>November</i>	1 000	1 000	1 500
12. Desember/ <i>December</i>	1 000	1 000	1 500
Rata2/ <i>Average</i>	1 000	1 000	1 517

Sumber : Badan Pusat Statistik Propinsi Sumatera Selatan
Source : BPS – Statistics Of Sumatera Selatan Province

Tabel
 — : 9.4.6.
 Table

Harga Eceran Rata-Rata Minyak Tanah di Beberapa
 Kota dalam Propinsi Sumatera Selatan

*Average Retail Prices of Kerosene in Selected Cities/
 Towns in Sumatera Selatan Province*
 2002
 (Rupiah/ Liter)

Tahun/Bulan Year/Month (1)	Palembang (2)	Baturaja (4)	Kayu Agung (5)	Sekayu (6)
01. Januari/January	1 200	700	1 000	1 200
02. Pebruari/February	1 000	800	1 000	900
03. Maret/March	1 000	800	1 000	900
04. April/April	1 000	800	1 000	900
05. Mei/May	1 000	800	1 000	900
06. Juni/June	1 000	800	1 000	900
07. Juli/July	1 000	800	1 000	900
08. Agustus/August	1 000	800	1 000	900
09. September/September	1 000	800	1 000	900
10. Oktober/October	1 000	800	1 000	900
11. Nopember/November	1 000	800	1 000	900
12. Desember/December	1 000	800	1 000	900
Rata2/ Average	1 017	792	1 000	925

Sumber : Badan Pusat Statistik Propinsi Sumatera Selatan
 Source : BPS – Statistics Of Sumatera Selatan Province

Lanjutan Tabel/ *Continued Table* : 9.4.6.

Tahun/Bulan <i>Year/Month</i>	Muara Enim	Lubuk Linggau	Lahat
(1)	(7)	(8)	(9)
01. Januari/ <i>January</i>	900	1 000	900
02. Pebruari/ <i>February</i>	900	1 000	900
03. Maret/ <i>March</i>	800	1 000	900
04. April/ <i>April</i>	800	1 000	900
05. Mei/ <i>May</i>	800	1 000	900
06. Juni/ <i>June</i>	800	1 000	900
07. Juli/ <i>July</i>	800	1 000	900
08. Agustus/ <i>August</i>	800	1 000	900
09. September/ <i>September</i>	800	1 000	900
10. Oktober/ <i>October</i>	800	1 000	900
11. Nopember/ <i>November</i>	800	1 000	900
12. Desember/ <i>December</i>	800	1 000	1 000
Rata2/ <i>Average</i>	817	1 000	908

Sumber : Badan Pusat Statistik Propinsi Sumatera Selatan
Source : BPS – Statistics Of Sumatera Selatan Province

Tabel
 — : 9.4.7.
 Table

Harga Eceran Rata-Rata Sabun Cuci di Beberapa
 Kota dalam Propinsi Sumatera Selatan

*Average Retail Prices of Soap in Selected Cities/
 Towns in Sumatera Selatan Province*

2002
 (Rupiah/ Batang)

Tahun/Bulan <i>Year/Month</i>	Palembang	Baturaja	Kayu Agung	Sekayu
(1)	(2)	(4)	(5)	(6)
01. Januari/ <i>January</i>	1 000	1 000	1 000	1 000
02. Pebruari/ <i>February</i>	1 000	1 000	1 000	1 000
03. Maret/ <i>March</i>	1 200	1 000	1 000	1 000
04. April/ <i>April</i>	1 200	1 000	1 000	1 000
05. Mei/ <i>May</i>	1 200	1 000	1 000	1 000
06. Juni/ <i>June</i>	1 200	1 000	1 000	1 000
07. Juli/ <i>July</i>	1 200	1 000	1 000	1 000
08. Agustus/ <i>August</i>	1 200	1 000	1 000	1 000
09. September/ <i>September</i>	1 200	1 000	1 000	1 000
10. Oktober/ <i>October</i>	1 200	1 000	1 000	1 000
11. Nopember/ <i>November</i>	1 200	1 000	1 000	1 000
12. Desember/ <i>December</i>	1 200	1 000	1 000	1 000
Rata2/ <i>Average</i>	1 167	1 000	1 000	1 000

Sumber : Badan Pusat Statistik Propinsi Sumatera Selatan
Source : BPS – Statistics Of Sumatera Selatan Province

Lanjutan Tabel/ *Continued Table* : 9.4.7.

Tahun/Bulan <i>Year/Month</i>	Muara Enim	Lubuk Linggau	Lahat
(1)	(7)	(8)	(9)
01. Januari/ <i>January</i>	900	900	900
02. Pebruari/ <i>February</i>	900	900	900
03. Maret/ <i>March</i>	900	900	900
04. April/ <i>April</i>	900	900	900
05. Mei/ <i>May</i>	900	900	900
06. Juni/ <i>June</i>	900	900	1 000
07. Juli/ <i>July</i>	900	900	1 000
08. Agustus/ <i>August</i>	900	900	1 000
09. September/ <i>September</i>	900	900	1 000
10. Oktober/ <i>October</i>	900	900	1 000
11. Nopember/ <i>November</i>	900	900	1 000
12. Desember/ <i>December</i>	900	900	1 000
Rata2/ <i>Average</i>	900	900	958

Sumber : Badan Pusat Statistik Propinsi Sumatera Selatan

Source : BPS – *Statistics Of Sumatera Selatan Province*

Tabel
 — : 9.4.8.
 Table

Harga Eceran Rata-Rata Tekstil (Tetoron) di Beberapa
 Kota dalam Propinsi Sumatera Selatan

*Average Retail Prices of Textile in Selected Cities/
 Towns in Sumatera Selatan Province*
 2002
 (Rupiah/ Meter)

Tahun/Bulan Year/Month	Palembang	Baturaja	Kayu Agung	Sekayu
(1)	(2)	(4)	(5)	(6)
01. Januari/January	18 500	20 000	15 000	23 000
02. Pebruari/February	18 500	20 000	15 000	23 000
03. Maret/March	18 500	20 000	15 000	23 000
04. April/April	18 500	20 000	15 000	23 000
05. Mei/May	18 500	20 000	15 000	23 000
06. Juni/June	18 500	20 000	15 000	23 000
07. Juli/July	18 500	20 000	15 000	23 000
08. Agustus/August	18 500	20 000	25 000	24 000
09. September/September	18 500	20 000	25 000	24 000
10. Oktober/October	18 500	20 000	25 000	24 000
11. Nopember/November	18 500	20 000	25 000	24 000
12. Desember/December	18 500	20 000	25 000	24 000
Rata2/ Average	18 500	20 000	19 167	23 542

Sumber : Badan Pusat Statistik Propinsi Sumatera Selatan
 Source : BPS – Statistics Of Sumatera Selatan Province

Lanjutan Tabel/ *Continued Table* : 9.4.8.

Tahun/Bulan <i>Year/Month</i>	Muara Enim	Lubuk Linggau	Lahat
(1)	(7)	(8)	(9)
01. Januari/ <i>January</i>	7 500	8 000	10 000
02. Pebruari/ <i>February</i>	7 500	8 000	10 000
03. Maret/ <i>March</i>	7 500	8 000	10 000
04. April/ <i>April</i>	7 500	8 000	10 000
05. Mei/ <i>May</i>	7 500	8 000	10 000
06. Juni/ <i>June</i>	7 500	8 000	10 000
07. Juli/ <i>July</i>	7 500	8 000	10 000
08. Agustus/ <i>August</i>	7 500	8 000	10 000
09. September/ <i>September</i>	7 500	8 000	10 000
10. Oktober/ <i>October</i>	7 500	10 000	10 000
11. Nopember/ <i>November</i>	7 500	12 500	10 000
12. Desember/ <i>December</i>	10 500	12 500	10 000
Rata2/ <i>Average</i>	7 750	8 917	10 000

Sumber : Badan Pusat Statistik Propinsi Sumatera Selatan

Source : BPS – *Statistics Of Sumatera Selatan Province*

Tabel
 _____: 9.4.9.
 Table

Harga Eceran Rata-Rata Batik Kasar di Beberapa
 Kota dalam Propinsi Sumatera Selatan
*Average Retail Prices of Batik in Selected Cities/
 Towns in Sumatera Selatan Province*
 2002
 (Rupiah/ Meter)

Tahun/Bulan Year/Month (1)	Palembang (2)	Baturaja (4)	Kayu Agung (5)	Sekayu (6)
01. Januari/January	33 000	20 000	35 000	30 000
02. Pebruari/February	33 000	20 000	35 000	30 000
03. Maret/March	35 000	20 000	35 000	30 000
04. April/April	35 000	20 000	35 000	30 000
05. Mei/May	35 000	20 000	35 000	30 000
06. Juni/June	35 000	20 000	35 000	30 000
07. Juli/July	35 000	20 000	35 000	30 000
08. Agustus/August	35 000	20 000	50 000	37 500
09. September/September	35 000	20 000	50 000	40 000
10. Oktober/October	35 000	20 000	50 000	40 000
11. Nopember/November	35 000	20 000	50 000	40 000
12. Desember/December	35 000	20 000	50 000	40 000
Rata2/ Average	34 667	20 000	41 250	33 958

Sumber : Badan Pusat Statistik Propinsi Sumatera Selatan
 Source : BPS – Statistics Of Sumatera Selatan Province

Lanjutan Tabel/ *Continued Table* : 9.4.9.

Tahun/Bulan <i>Year/Month</i>	Muara Enim	Lubuk Linggau	Lahat
(1)	(7)	(8)	(9)
01. Januari/ <i>January</i>	12 500	25 000	50 000
02. Pebruari/ <i>February</i>	15 000	25 000	50 000
03. Maret/ <i>March</i>	15 000	25 000	50 000
04. April/ <i>April</i>	15 000	25 000	50 000
05. Mei/ <i>May</i>	15 000	25 000	50 000
06. Juni/ <i>June</i>	15 000	25 000	45 000
07. Juli/ <i>July</i>	15 000	25 000	45 000
08. Agustus/ <i>August</i>	15 000	25 000	45 000
09. September/ <i>September</i>	15 000	25 000	45 000
10. Oktober/ <i>October</i>	17 500	27 500	45 000
11. Nopember/ <i>November</i>	17 500	27 500	45 000
12. Desember/ <i>December</i>	20 500	30 000	45 000
Rata2/ <i>Average</i>	15 667	25 833	47 083

Sumber : Badan Pusat Statistik Propinsi Sumatera Selatan

Source : BPS – *Statistics Of Sumatera Selatan Province*

Tabel
 : 9.4.10.
 Table

Harga Eceran Rata-Rata Semen di Beberapa Kota
 dalam Propinsi Sumatera Selatan

*Average Retail Prices of Cement in Selected Cities/
 Towns in Sumatera Selatan Province*
 2002
 (Rupiah/ Kg)

Tahun/Bulan <i>Year/Month</i>	Palembang	Baturaja	Kayu Agung	Sekayu
(1)	(2)	(4)	(5)	(6)
01. Januari/ <i>January</i>	24 000	23 500	25 000	26 000
02. Pebruari/ <i>February</i>	25 000	23 500	25 500	29 000
03. Maret/ <i>March</i>	25 500	23 500	25 500	29 000
04. April/ <i>April</i>	25 500	23 500	25 500	29 000
05. Mei/ <i>May</i>	25 500	23 500	25 500	29 000
06. Juni/ <i>June</i>	25 500	23 500	25 500	29 000
07. Juli/ <i>July</i>	25 500	23 500	25 500	29 000
08. Agustus/ <i>August</i>	27 000	23 500	29 000	29 000
09. September/ <i>September</i>	26 500	23 500	29 000	30 000
10. Oktober/ <i>October</i>	26 500	23 500	29 000	30 000
11. Nopember/ <i>November</i>	27 000	26 000	29 000	30 000
12. Desember/ <i>December</i>	27 000	26 000	29 000	30 000
Rata2/ <i>Average</i>	25 833	23 917	26 917	29 083

Sumber : Badan Pusat Statistik Propinsi Sumatera Selatan
Source : BPS – Statistics Of Sumatera Selatan Province

Lanjutan Tabel/ *Continued Table* : 9.4.10.

Tahun/Bulan <i>Year/Month</i>	Muara Enim	Lubuk Linggau	Lahat
(1)	(7)	(8)	(9)
01. Januari/ <i>January</i>	26 000	25 000	25 000
02. Pebruari/ <i>February</i>	27 000	25 000	25 000
03. Maret/ <i>March</i>	27 000	25 000	25 000
04. April/ <i>April</i>	26 000	26 500	25 000
05. Mei/ <i>May</i>	26 000	26 500	25 000
06. Juni/ <i>June</i>	26 000	26 500	25 000
07. Juli/ <i>July</i>	26 000	26 500	25 000
08. Agustus/ <i>August</i>	26 000	26 500	25 000
09. September/ <i>September</i>	26 000	26 500	26 000
10. Oktober/ <i>October</i>	26 000	26 500	26 000
11. Nopember/ <i>November</i>	27 500	26 500	26 000
12. Desember/ <i>December</i>	27 500	26 500	26 000
Rata2/ <i>Average</i>	26 417	26 125	25 333

Sumber : Badan Pusat Statistik Propinsi Sumatera Selatan
Source : BPS – Statistics Of Sumatera Selatan Province

Tabel
 — : 9.4.11.
 Table

Harga Eceran Rata-Rata Tepung Terigu di Beberapa Kota
 dalam Propinsi Sumatera Selatan

*Average Retail Prices of Wheat Flour in Selected Cities/
 Towns in Sumatera Selatan Province*
 2002
 (Rupiah/Kg)

Tahun/Bulan <i>Year/Month</i>	Palembang	Baturaja	Kayu Agung	Sekayu
(1)	(2)	(4)	(5)	(6)
01. Januari/ <i>January</i>	3 000	3 000	3 200	3 200
02. Pebruari/ <i>February</i>	3 000	3 000	3 200	3 200
03. Maret/ <i>March</i>	3 000	3 000	3 000	3 200
04. April/ <i>April</i>	3 000	3 000	3 000	3 200
05. Mei/ <i>May</i>	3 000	3 000	3 000	3 200
06. Juni/ <i>June</i>	3 000	3 000	3 000	3 200
07. Juli/ <i>July</i>	3 000	3 000	3 000	3 200
08. Agustus/ <i>August</i>	3 000	3 000	3 100	3 300
09. September/ <i>September</i>	3 000	2 000	3 100	3 300
10. Oktober/ <i>October</i>	3 250	3 000	3 400	3 500
11. Nopember/ <i>November</i>	3 250	3 000	3 400	3 500
12. Desember/ <i>December</i>	3 250	3 500	3 400	3 500
Rata2/ <i>Average</i>	30 625	3 042	3 150	3 292

Sumber : Badan Pusat Statistik Propinsi Sumatera Selatan
Source : BPS – Statistics Of Sumatera Selatan Province

Lanjutan Tabel/ *Continued Table* : 9.4.11.

Tahun/Bulan <i>Year/Month</i>	Muara Enim	Lubuk Linggau	Lahat
(1)	(7)	(8)	(9)
01. Januari/ <i>January</i>	2 700	3 200	3 000
02. Pebruari/ <i>February</i>	2 700	3 200	3 000
03. Maret/ <i>March</i>	2 700	3 200	3 000
04. April/ <i>April</i>	2 700	3 200	2 900
05. Mei/ <i>May</i>	2 700	3 200	2 900
06. Juni/ <i>June</i>	3 000	3 200	2 700
07. Juli/ <i>July</i>	3 000	3 200	2 700
08. Agustus/ <i>August</i>	3 000	3 200	2 700
09. September/ <i>September</i>	3 000	3 200	2 700
10. Oktober/ <i>October</i>	3 200	3 500	3 300
11. Nopember/ <i>November</i>	3 500	3 500	3 300
12. Desember/ <i>December</i>	3 500	3 500	3 300
Rata2/ <i>Average</i>	2 975	3 275	2 708

Sumber : Badan Pusat Statistik Propinsi Sumatera Selatan

Source : BPS – *Statistics Of Sumatera Selatan Province*

Tabel
 _____ : 9.4.12.
 Table

**Harga Eceran Rata-Rata Emas 24 Karat di Beberapa Kota
 dalam Propinsi Sumatera Selatan**

*Average Retail Prices of Gold in Selected Cities/ Towns
 in Sumatera Selatan Province
 2002
 (Rupiah/Gram)*

Tahun/Bulan Year/Month (1)	Palembang (2)	Baturaja (4)	Kayu Agung (5)	Sekayu (6)
01. Januari/January	83 485	87 500	86 000	88 000
02. Pebruari/February	85 700	78 000	86 600	85 000
03. Maret/March	85 700	75 000	86 600	85 000
04. April/April	82 700	75 000	86 600	85 000
05. Mei/May	82 000	75 000	86 600	85 000
06. Juni/June	82 000	75 000	86 600	85 000
07. Juli/July	82 000	75 000	86 600	85 000
08. Agustus/August	79 000	75 000	87 000	83 000
09. September/September	82 700	78 000	87 000	85 000
10. Oktober/October	82 700	78 000	87 000	85 500
11. Nopember/November	82 700	78 000	87 611	85 500
12. Desember/December	82 700	78 000	87 611	85 500
Rata2/ Average	82 782	77 292	86 819	85 208

Sumber : Badan Pusat Statistik Propinsi Sumatera Selatan
 Source : BPS – Statistics Of Sumatera Selatan Province

Lanjutan Tabel/ *Continued Table* : 9.4.12.

Tahun/Bulan <i>Year/Month</i>	Muara Enim	Lubuk Linggau	Lahat
(1)	(7)	(8)	(9)
01. Januari/ <i>January</i>	91 000	85 000	88 060
02. Pebruari/ <i>February</i>	91 000	85 000	88 060
03. Maret/ <i>March</i>	90 000	88 000	86 567
04. April/ <i>April</i>	82 000	85 000	86 567
05. Mei/ <i>May</i>	88 000	85 000	85 075
06. Juni/ <i>June</i>	88 000	85 000	85 075
07. Juli/ <i>July</i>	88 000	85 000	86 567
08. Agustus/ <i>August</i>	86 000	85 000	86 567
09. September/ <i>September</i>	86 000	85 000	86 567
10. Oktober/ <i>October</i>	90 000	85 000	86 567
11. Nopember/ <i>November</i>	90 000	85 000	88 060
12. Desember/ <i>December</i>	95 000	85 000	89 552
Rata2/ <i>Average</i>	88 750	85 250	86 940

Sumber : Badan Pusat Statistik Propinsi Sumatera Selatan

Source : BPS – *Statistics Of Sumatera Selatan Province*

Tabel 9.4.13. Harga Eceran Bahan Makanan Dipasar Pedesaan Dalam Propinsi Sumatera Selatan

Table

Price of Food in the Rural Market of Sumatera Selatan Province
 2002
 (Rupiah)

Tahun/Bulan Year/Month	Beras/ Rice	Beras Ketan/ Special Rice	Tepung Terigu/ Wheat Flour	Sagu/Sago	Jagung Pipilan/ Maize Mixed	Kacang Tanah/ Peanuts
(1)	(2)	(3)	(4)	(5)	(6)	(7)
01. Januari/January	2 600	3 025	3 100	2 440	1 700	7 500
02. Pebruari/February	2 600	3 025	3 200	2 450	1 700	7 750
03. Maret/March	2 400	2 950	3 200	2 450	1 700	7 750
04. April/April	2 400	3 000	3 200	2 450	1 750	7 750
05. Mei/May	2 400	3 000	3 200	2 450	1 750	7 300
06. Juni/June	2 400	3 025	3 200	2 450	1 700	7 300
07. Juli/July	2 450	3 025	3 200	2 450	1 750	7 300
08. Agustus/August	2 450	3 025	3 200	2 470	1 750	7 300
09. September/September	2 400	3 050	3 225	2 510	1 750	7 300
10. Oktober/October	2 400	3 090	3 325	2 530	1 750	7 400
11. Nopember/November	2 400	3 090	3 350	2 550	1 750	7 500
12. Desember/December	2 425	3 090	3 380	2 550	1750	7 580
Rata2/ Average	2 444	3 033	3 232	2 479	1 733	7 478

Sumber : Badan Pusat Statistik Propinsi Sumatera Selatan
 Source : BPS – Statistics Of Sumatera Selatan Province

Lanjutan Tabel/ *Continued Table* : 9.4.13.

Tahun/Bulan <i>Year/Month</i>	Kacang Kedelai/ <i>Soybean</i>	Ketela Pohon/ <i>Cassava</i>	Ketela Rambat/ <i>Sweet Potatoes</i>	Daging Sapi/ <i>Cows</i>	Daging Kerbau/ <i>Buffalo</i>	Daging Ayam/Ras/ <i>Chicken</i>
(1)	(8)	(9)	(10)	(11)	(12)	(13)
01. Januari/ <i>January</i>	3 500	600	925	33 500	34 800	14 200
02. Pebruari/ <i>February</i>	4 600	650	950	33 500	34 800	14 700
03. Maret/ <i>March</i>	4 600	650	950	33 500	35 000	14 700
04. April/ <i>April</i>	4 600	650	900	33 800	35 200	13 200
05. Mei/ <i>May</i>	4 600	625	900	34 000	36 000	13 200
06. Juni/ <i>June</i>	4 600	550	900	34 000	35 600	13 200
07. Juli/ <i>July</i>	4 300	575	900	34 000	35 600	13 500
08. Agustus/ <i>August</i>	4 300	600	900	33 900	35 600	13 500
09. September/ <i>September</i>	4 300	600	950	33 900	35 600	13 900
10. Oktober/ <i>October</i>	4 600	625	950	34 000	35 600	13 900
11. Nopember/ <i>November</i>	4 600	625	950	34 900	35 600	13 900
12. Desember/ <i>December</i>	4 600	625	950	35 700	35 600	13 900
Rata2/ <i>Average</i>	4 433	614	927	34 058	35 417	13 817

Sumber : Badan Pusat Statistik Propinsi Sumatera Selatan
Source : BPS – Statistics Of Sumatera Selatan Province

Tabel
 ———: 9.4.14.
 Table
 Angka Indeks Harga Konsumen di Palembang
Consumer Price Index in Palembang
 2002
 (1996 = 100)

Tahun/ Bulan <i>Year/ Month</i>	Bahan Makanan/ <i>Farm Food</i>	Makanan Jadi/ <i>Food</i>	Perumahan/ <i>Housing</i>	Sandang/ <i>Clothing</i>
(1)	(2)	(3)	(4)	(5)
Januari/ <i>January</i>	327,84	276,02	240,28	309,12
Pebruari/ <i>February</i>	338,90	284,08	243,23	311,11
Maret/ <i>March</i>	329,90	283,06	246,05	310,48
April/ <i>April</i>	320,95	281,38	246,11	312,58
Mei/ <i>May</i>	323,63	281,00	250,46	312,47
Juni/ <i>June</i>	318,80	282,54	252,63	316,95
Juli/ <i>July</i>	317,90	283,14	253,32	319,01
Agustus/ <i>August</i>	319,19	283,28,	262,20	321,85
September/ <i>September</i>	321,28	283,70	266,66	325,10
Oktober/ <i>October</i>	325,56	285,90	266,97	326,19
Nopember/ <i>November</i>	343,35	299,27	267,86	334,20
Desember/ <i>December</i>	354,19	299,54	270,27	340,59
Rata-2/ <i>Average</i>	328,46	285,24	255,50	319,80

Sumber : Badan Pusat Statistik Propinsi Sumatera Selatan
 Source : *BPS-Statistics of Sumatera Selatan Province*

Lanjutan Tabel/ *Continued Table* : 9.4.14.

Tahun/ Bulan <i>Year/ Month</i>	Kesehatan/ <i>Healt</i>	Pendidikan/ <i>Education</i>	Transportasi/ <i>Transportation</i>	Indeks Umum/ <i>General Index</i>
(1)	(6)	(7)	(8)	(9)
Januari/ <i>January</i>	233,15	217,36	207,80	269,71
Pebruari/ <i>February</i>	288,56	217,86	217,59	276,07
Maret/ <i>March</i>	242,48	217,90	224,59	275,14
April/ <i>April</i>	243,28	219,21	227,84	273,09
Mei/ <i>May</i>	243,28	219,21	237,19	275,97
Juni/ <i>June</i>	243,28	219,28	247,78	277,07
Juli/ <i>July</i>	243,28	222,63	248,21	277,65
Agustus/ <i>August</i>	243,28	224,70	247,97	280,81
September/ <i>September</i>	244,16	233,97	247,34	283,42
Oktober/ <i>October</i>	244,21	235,02	248,37	285,25
Nopember/ <i>November</i>	244,21	235,96	248,81	293,07
Desember/ <i>December</i>	244,21	235,96	254,22	297,73
Rata-2/ <i>Average</i>	246,45	224,92	238,14	280,92

Sumber : Badan Pusat Statistik Propinsi Sumatera Selatan
Source : BPS-Statistics of Sumatera Selatan Province

Tabel
 —: 9.4.15.
 Table
 Laju Inflasi Kota Palembang Menurut Kalender
Inflation Rates in Palembang by CalenderYear
 2002

Tahun/ Bulan Year/ Month (1)	Bahan Makanan/ Farm Food (2)	Makanan Jadi/ Food (3)	Perumahan/ Housing (4)	Sandang/ Clothing (5)
Januari/January	2,86	-0,13	1,66	0,68
Pebruari/February	3,37	2,92	1,23	0,64
Maret/March	-2,66	-0,36	1,16	-0,20
April/April	-2,71	-0,59	0,02	0,03
Mei/May	0,84	-0,14	1,77	0,61
Juni/June	-1,49	0,55	0,87	1,43
Juli/July	-0,28	0,21	0,27	0,65
Agustus/August	0,41	0,05	3,51	0,89
September/September	0,65	0,15	1,70	1,01
Oktober/October	1,33	0,78	0,12	0,34
Nopember/November	5,46	4,68	0,33	2,46
Desember/December	3,16	0,09	0,90	1,91
Kumulatif	11,13	8,38	14,35	10,93

Sumber : Badan Pusat Statistik Propinsi Sumatera Selatan
 Source : BPS-Statistics of Sumatera Selatan Province

Lanjutan Tabel/ *Continued Table* : 9.4.15.

Tahun/ Bulan <i>Year/ Month</i>	Kesehatan/ <i>Healt</i>	Pendidikan/ <i>Education</i>	Transportasi/ <i>Transportation</i>	Indeks Umum/ <i>General Index</i>
(1)	(6)	(7)	(8)	(9)
Januari/ <i>January</i>	0,47	0,00	4,55	1,69
Pebruari/ <i>February</i>	2,32	0,23	4,71	2,36
Maret/ <i>March</i>	1,64	0,02	3,22	-0,34
April/ <i>April</i>	0,33	0,60	1,45	-0,75
Mei/ <i>May</i>	0,00	0,00	4,10	1,05
Juni/ <i>June</i>	0,00	0,03	4,46	0,40
Juli/ <i>July</i>	0,00	1,53	0,17	0,21
Agustus/ <i>August</i>	0,00	0,93	-0,10	1,07
September/ <i>September</i>	0,36	4,13	-0,28	1,00
Oktober/ <i>October</i>	0,02	0,45	0,42	0,65
Nopember/ <i>November</i>	0,00	0,40	0,18	2,74
Desember/ <i>December</i>	0,00	0,00	2,17	1,59
Kumulatif	5,24	8,56	27,90	12,25

Sumber : Badan Pusat Statistik Propinsi Sumatera Selatan
Source : BPS-Statistics of Sumatera Selatan Province

Tabel : 9.4.16. Laju Inflasi Kota Palembang Menurut Tahun Kalender
 Table : *Inflation Rates in Palembang by Calendar Years*
 1997 - 2002

Bulan/Month	1997	1998	1999	2000	2001	2002
(1)	(3)	(4)	(5)	(6)	(7)	(7)
Januari/January	0,48	3,86	4,81	-0,03	0,05	1,69
Pebruari/February	1,55	12,82	0,36	0,90	0,93	2,36
Maret/March	-0,03	7,85	0,02	1,32	0,45	-0,34
April/April	0,47	5,47	- 1,09	1,63	0,18	-0,75
Mei/May	0,19	6,69	- 0,96	-0,70	1,94	1,05
Juni/June	0,11	5,18	- 0,41	-0,10	2,84	0,40
Juli/July	1,41	11,92	- 1,75	1,02	2,42	0,21
Agustus/August	1,65	6,40	- 1,43	2,46	-0,80	1,07
September/September	1,18	6,10	- 0,74	2,41	1,52	1,00
Oktober/October	2,33	-3,37	- 1,19	0,05	0,75	0,65
Nopember/November	1,09	0,40	0,06	0,93	2,26	2,74
Desember/December	3,15	1,51	1,48	0,07	1,70	1,59
Jumlah/Total	13,58	89,18	- 1,01	8,49	15,15	12,25

Sumber : Badan Pusat Statistik Propinsi Sumatera Selatan
 Source : *BPS-Statistics of Sumatera Selatan Province*
 Ket. Tahun 1998 terdapat 8 Komoditi
 Tahun 1994-1997 masih 4 Komoditi

100

PRODUK DOMESTIK REGIONAL BRUTO/*GROSS REGIONAL DOMESTIC PRODUCT (GRDP)*



- ① **Perkembangan PDRB/
*The Development of GRDP***
 - ② **Pertumbuhan Ekonomi/*Economic***
 - ③ **Pertumbuhan Lapangan Usaha/
*The Economic Growth by Industrial***
- Pendapatan per Kapita/*Income per
Capita***

10.1. Produk Domestik Regional Bruto

Produk Domestik Regional Bruto (PDRB) adalah indikator utama dalam mengukur pertumbuhan perekonomian suatu wilayah. PDRB Sumsel dengan migas atas dasar harga berlaku selama tiga tahun terakhir adalah sebagai berikut : tahun 2000 sebesar 41.477.390 juta rupiah, tahun 2001 sebesar 47.862.066 juta rupiah, dan tahun 2002 sebesar 55.545.808 juta rupiah.

Berdasarkan harga berlaku, terdapat empat sektor yang dominan memberikan sumbangan cukup besar terhadap PDRB. Dan dari tahun 2000 sampai dengan tahun 2002, peranan empat sektor PDRB tidak mengalami pergeseran. Sektor yang memberikan sumbangan terbesar tersebut adalah pertama sektor pertambangan dan penggalan diikuti oleh industri pengolahan, selanjutnya pertanian dan perdagangan.

Pada tabel 10.3 dapat dilihat sektor-sektor tersebut memiliki kontribusi masing-masing sebesar 32,68 persen, 18,80 persen, 15,84 persen dan 15,59 persen di tahun 2002. Tahun 2002, peran sektor pertambangan dan penggalan turun sebesar 1,12 persen dibanding tahun 2001. Sedang ketiga sektor lainnya yaitu pertanian, industri pengolahan dan perdagangan mengalami kenaikan masing-masing sebesar 0,05 persen, 0,28 persen dan 0,71 persen dibanding tahun 2001. Untuk sektor lainnya naik sebesar 0,28 persen.

10.2. Pertumbuhan Ekonomi

Pertumbuhan ekonomi Sumatera Selatan dengan migas tahun 2002 mencapai 4,38 persen. Angka ini meningkat dibandingkan pertumbuhan tahun 2001

10.1. Gross Regional Domestic Products

Gross Regional Domestic Product (GRDP) is the prime indicator to measure economic growth in a certain region. GRDP of Sumatera Selatan at current prices with oil and gas in the last three years are : 41,477,390 million rupiahs in the year 2000, 47,862,066 million rupiahs in 2001, and 55,545,808 million rupiahs in year 2002.

By seeing through the side at current prices GRDP, there are four sectors contributed to GRDP dominantly. And from the year 2000 until 2002 there is no meaningful shifting of the four sectors contribution to GRDP. Sectors that contributed biggest value to GRDP was, first, mining and quarrying, followed by manufacturing industries, agriculture and trade.

In table 10.3, we can see contribution of each of four sectors above having value, as sequence, 34.48 percent, 17.98 percent and 14.89 percent in the year 2002. In the year 2002, contribution of mining and quarrying sector decreased 1.8 percent to the year 2000. On the side of three sectors : agriculture, manufacturing industries, and trade increased each 0.06 percent, 0.82 percent, and 0.7 percent from the year 2000. For other sectors of industrial origin increased 0.28 percent.

10.2. Economic Growth

In the year 2002, the economic growth of Sumatera Selatan with oil and gas reaches 4.38 percent. This value increased about 4,11 percent or 0.27 percent.

sebesar 4,11 persen atau naik sebesar 0.27 persen. Bandingkan dengan pertumbuhan ekonomi Sumatera Selatan non-migas tumbuh sebesar 4,63 persen. Nilai ini turun sebesar 0.32 persen dari tahun 2001.

Nilai pertumbuhan perekonomian dapat dilihat pada tabel 10.10 dalam bab ini. Pada grafik 10.1 menggambarkan pertumbuhan perekonomian Sumatera Selatan selama tiga tahun terakhir, 2000-2002.

Pertumbuhan perekonomian Sumatera Selatan dengan migas digambarkan pada grafik 10.2. membentuk kurva cekung. Berlawanan dengan kurva pertumbuhan PDRB tanpa migas, kurva yang terbentuk adalah cembung.

10.3. Pertumbuhan Menurut Lapangan Usaha

Secara umum pertumbuhan sektor-sektor ekonomi Sumatera Selatan tahun 2002 cenderung mengalami kenaikan yang relatif kecil jika dibandingkan tahun sebelumnya.

Beberapa sektor pertumbuhannya mengalami penurunan dari tahun sebelumnya, khususnya yang terjadi pada sektor pertanian, perdagangan dan jasa-jasa. Masih dalam tahun 2002, pertumbuhan tertinggi dicapai sektor pengangkutan dan komunikasi sebesar 6,85 persen. Sebaliknya, sektor jasa-jasa mengalami pertumbuhan terendah sebesar 2,31 persen.

Persentase perbandingan pertumbuhan PDRB dari tahun 2000 hingga 2002 menurut lapangan usaha di Sumatera Selatan dapat lebih jelas dilihat pada tabel 10.10.

Compared the with economic growth of Sumatera Selatan without oil and gas was 4.63 percent. The figure decreased 0.32 percent compared to the data 2001.

The value of economic growth can be seen in table 10.10. in this chapter. Figure 10.1 showed the economic growth of Sumatera Selatan during the last three years, 2000-2002.

The economic growth of Sumatera Selatan with petroleum and natural gas pictured as concave curve. The opposite of this was the growth of GRDP without petroleum and natural gas formed convex curve.

10.3. The Economic Growth by Industrial Origin

Abroadly, the growth of economic sectors of Sumatera Selatan in 2002 tend to have a relatively low values than that in the previous year.

The growth of several sectors showed the decreased from the previous year, especially it happened to agriculture, trade and services sectors. Still in the year 2002, the highest growth was reached by transportation and communication sector; that was 6.85 percent. In the other hand, the services sector growth reached the lowest value ; that was 2.31 percent.

The comparison of percentage growth of GRDP each year from 2000 until 2002 by industrial origin in Sumatera Selatan was shown in the table 10.10.

10.4. Tingkat Inflasi

Selain menghitung kinerja perekonomian, PDRB dapat digunakan juga untuk mengestimasi laju inflasi. Angka inflasi yang diperoleh akan berbeda dengan data inflasi yang dihitung dari **Indeks Harga Konsumen (IHK)**, karena data harga yang digunakan adalah data **Harga Produsen**.

Estimasi laju inflasi yang dihitung dengan PDRB Sumatera Selatan tahun 2000-2002 disajikan pada tabel 10.12. Tingkat inflasi dari sektor perekonomian dengan memasukan migas sebesar 11,19 persen tahun 2002. Angka ini naik 0,35 persen dibandingkan dengan tahun 2001 dengan nilai 10,84 persen. Jika kita amati lebih jauh, selama periode tiga tahun terakhir, 2000-2002, angka inflasi agak berfluktuasi. Berbeda dengan nilai inflasi yang dihitung untuk sektor perekonomian non-migas, terdapat indikasi tren meningkatnya nilai inflasi. Pada tahun 2000, inflasi sebesar 5,24 persen. Meningkat menjadi 10,41 persen di tahun 2001 dan 12,86 persen pada tahun 2002.

10.5. Pendapatan Perkapita

Pendapatan regional perkapita adalah Produk Domestik Regional Bruto (PDRB) atas dasar biaya faktor dibagi jumlah penduduk pertengahan tahun. Pertumbuhan pendapatan perkapita Sumatera Selatan menunjukkan angka yang meningkat pada periode 2000-2002, Pertumbuhan ini dapat dilihat dengan memperhatikan tabel 10.13. s/d tabel 10.16.

Pendapatan perkapita penduduk Sumatera Selatan tahun 2002 atas dasar harga berlaku sebesar 6.632.775 rupiah (dengan

10.4. The Inflation Rate

*Besides figured the performance of economy out, GRDP can be used to estimate inflation rate. The rate will met a difference value inflation rate calculated from **Consumer Prices Indices (CPI)**, because prices data used was **Producer Prices**.*

Estimated inflation rate was figured on GRDP of Sumatera Selatan year 2000-2002 represented in table 10.12. The inflation rate described by the figure was coming from economic sectors including oil and gas was 11.19 percent in 2002. This value increased 0.35 percent from the previous year, 2001 with value 10.84 percent. If we observed data for further more during the last three years, 2000-2002, the inflation rate was rather fluctuated. It made a diffrence when inflation rate figured out the economic sectors excluding petroleum and natural gas, there indicate a trend increasing inflation rate. In the year 2000, inflation rate was 5.24 percent. It became 10.41 percent in 2001 and 12.68 in the year 2002.

10.5. Income Per Capita

Per Capita Regional Income is Gross Regional Domestic Products (GRDP) at factor prices divided by mid-year population. The growth of per Capita regional income of Sumatera Selatan indicates that the figure rose up in the period 2000-2002. The rising can be seen from the figures in tables 10.13 to table 10.16.

For the year 2002, per Capita income of Sumatera Selatan at current prices was Rp. 6.632.779 (with oil and gas).

PRODUK DOMESTIK REGIONAL BRUTO
GROSS REGIONAL DOMESTIC PRODUCTS (GRDP)

migas). Dan pendapatan perkapita tanpa migas sebesar 4.301.740 rupiah. Untuk lebih rinci, angka tersebut dapat dilihat dari tabel 10.13 dan 10.14

And per Capita income without oil and gas was Rp.4.301.740. For further detail, the figures was shown in tables 10.13. and 10.14.

<http://www.sumsel.bps.go.id>

Gambar 10.1 Distribusi Persentase PDRB Propinsi Sumatera Selatan Atas Dasar Harga Berlaku Menurut Lapangan Usaha (Dengan Migas)

Figure

Percentage Distribution of GRDP of Sumatera Selatan At Current Prices by Industrial Original With Petroleum and Natural Gas 2001-2002

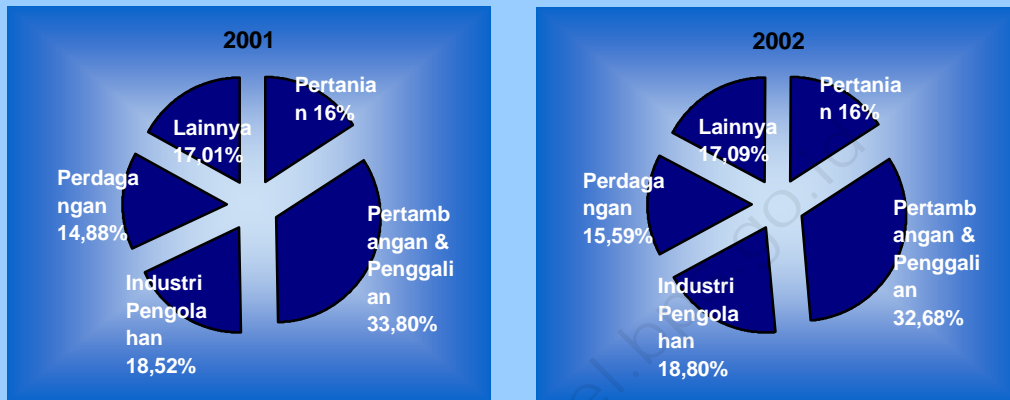

Gambar 10.2 Laju Pertumbuhan PDRB Propinsi Sumatera Selatan Atas Dasar Harga Konstan 1993

Figure

Growth Rates of GRDP of Sumatera Selatan At Constant 1993 Prices 2000 - 2002

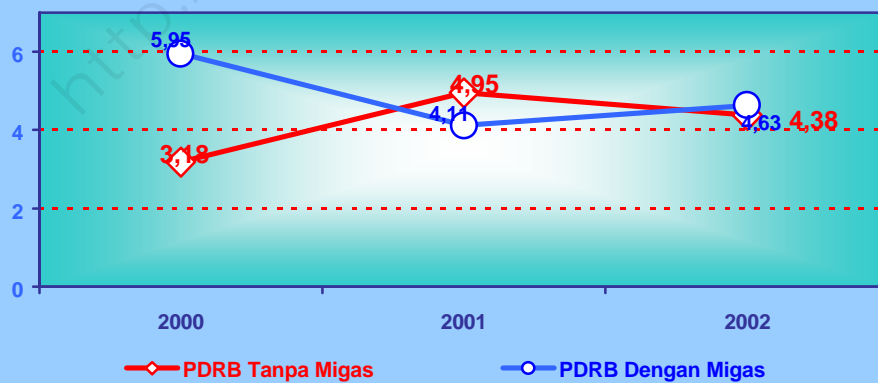

PRODUK DOMESTIK REGIONAL BRUTO
GROSS REGIONAL DOMESTIC PRODUCT (GRDP)

Tabel
 _____ : 10.1.
 Table

PDRB Sumatera Selatan Menurut Lapangan Usaha
 Atas Dasar Harga Berlaku

GRDP of Sumatera Selatan at Current Prices by Industrial Origin
(Juta Rupiah / Million Rupiahs)
 2000 - 2002

Lapangan Usaha / <i>Industrial Origin</i>	2000 r)	2001 *)	2002 e)
(1)	(2)	(3)	(4)
1. Pertanian/Agriculture	6 545 799	7 556 148	8 798 818
a. Tanaman Bahan Makanan/ <i>Food Crops</i>	1 892 587	2 135 846	2 546 425
b. Tanaman Perkebunan/ <i>Estate Crops</i>	2 275 506	2 778 852	3 299 972
c. Peternakan/ <i>Livestock</i>	582 818	642 688	725 825
d. Kehutanan/ <i>Forestry</i>	778 737	824 954	858 231
e. Perikanan/ <i>Fishery</i>	1 016 151	1 173 808	1 368 365
2. Pertambangan dan Penggalian/Mining & Quarrying	14 302 677	16 177 036	18 152 970
a. Migas/ <i>Crude Petroleum & Natural Gas</i>	12 569 345	14 029 299	15 494 097
b. Non Migas/ <i>Non Crude Petroleum & Natural Gas</i>	1 418 971	1 762 995	2 184 398
c. Penggalian/ <i>Quarrying</i>	314 361	384 742	474 475
3. Industri Pengolahan/Manufacturing Industry	7 457 320	8 864 983	10 440 915
a. Industri Migas/<i>Crude Oil & Natural Gas Ind.</i>	2 438 316	3 160 207	3 888 878
1. Pengilangan Minyak Bumi/ <i>Petroleum Refinery</i>	2 438 316	3 160 207	3 888 878
b. Industri Tanpa Migas/<i>Non Crude Oil & Natural</i>	5 019 004	5 704 776	6 552 037
1. Makanan, Minuman dan Tembakau	2 359 405	2 780 677	3 272 348
2. Tekstil, Brg, Kulit & Alas Kaki	52 761	55 819	61 631
3. Brg, Kayu & Hasil Hutan Lainnya	769 717	799 490	833 607
4. Kertas dan Barang Cetakan	4 786	5 398	5 883
5. Pupuk, Kimia & Brg. Dari Karet	1 599 040	1 815 675	2 11 426
6. Semen & Brg Galian Bukan Logam	96 708	103 008	113 746
7. Logam Dasar Besi dan Baja	40 416	41 713	44 093
8. Alat Angk. Mesin & Peralatannya	77 391	84 651	90 263
9. Barang Lainnya	18 780	18 344	19 040
4. Listrik, Gas & Air Bersih/<i>Elec, Gas & Water Supply</i>	241 418	268 989	317 885
a. Listrik/ <i>Electricity</i>	208 141	229 913	273 642
b. Gas/ <i>Gas</i>	-	-	-
c. Air Minum/ <i>Water Supply</i>	33 277	39 076	44 243
5. Bangunan/<i>Construction</i>	1 773 477	2 075 620	2 296 007
6. Perdagangan, Hotel & Restoran/<i>Trade, Restaurant & Hotel</i>	6 177 845	7 119 635	8 658 473
a. Perdag. Besar & Eceran/ <i>Wholesale & Retail Trade</i>	5 611 952	6 438 614	7 872 287
b. Hotel/ <i>Hotels</i>	13 715	15 480	17 501
c. Restoran/Rumah Makan/ <i>Restaurant</i>	552 178	665 541	768 685

Sumber : Badan Pusat Statistik Propinsi Sumatera Selatan

Source : *BPS-Statistics of Sumatera Selatan Province*

r) Angka Revisi / *Revised Figures*

*) Angka Sementara/ *Preliminary Figures*

e) Angka Estimasi/ *Estimation Figures*

PRODUK DOMESTIK REGIONAL BRUTO
GROSS REGIONAL DOMESTIC PRODUCT (GRDP)

Lanjutan Tabel/*Continued Table* : 10.1.

Lapangan Usaha / <i>Industrial Origin</i>	2000 r)	2001 *)	2002 e)
(1)	(2)	(3)	(4)
7. Pengangkutan dan Komunikasi/<i>Transportation & Communication</i>	1 556 261	1 873 138	2 268 827
a. Angkutan/<i>Transportation</i>	1 098 352	1 310 121	1 592 172
1. Peng. Kereta Api/ <i>Railway Transportation</i>	54 443	62 789	98 293
2. Peng. Jalan Raya (Darat)/ <i>Road Transportation</i>	595 443	732 529	811 634
3. Peng. Laut/ <i>Sea Transportation</i>	210 183	236 697	297 091
4. Peng. Sungai/ <i>Inland Water Transportation</i>	42 461	44 899	69 269
5. Peng. Udara/ <i>Air Transportation</i>	62 778	86 106	132 371
6. Jasa Penunjang Angkutan/ <i>Service Allied to Transportation</i>	133 054	147 102	183 514
b. Komunikasi/<i>Communication</i>	457 909	563 016	676 655
1. Telkom & Pos Giro/ <i>Post & Communication</i>	452 466	556 077	667 491
2. Jasa Penunjang Komunikasi/ <i>Service Allied to Communication</i>	5 443	6 939	9 164
8. Keuangan, Persewaan dan Jasa Perusahaan/<i>Owner Ship</i>	1 200 740	1 358 096	1 587 284
a. Bank/ <i>Banking</i>	30 777	35 152	41 473
b. Lembaga Keuangan Bukan Bank/ <i>Nonbank Financial</i>	20 532	22 445	25 512
c. Jasa Penunjang Keuangan/ <i>Service Allied to Finance</i>	210	231	259
d. Sewa Bangunan/ <i>Property</i>	1 081 176	1 224 403	1 441 149
e. Jasa Perusahaan/ <i>Business Service</i>	68 045	75 865	78 891
9. Jasa – Jasa / <i>Services</i>	2 221 853	2 568 422	3 024 629
a. Pemerintahan Umum / <i>Public Adm. & Defense</i>	1 689 006	1 987 837	2 379 556
1. Adm Pemerintah & Pertahanan	1 689 006	1 987 837	2 379 556
2. Jasa Pemerintah Lainnya	-	-	-
b. Swasta/<i>Private</i>	532 847	580 585	645 073
1. Sosial Masyarakat/ <i>Social & Communicationunity Service</i>	259 201	284 848	317 764
2. Hiburan & Rekreasi/ <i>Entertainment Service</i>	4 461	4 940	5 348
3. Perorangan & Rumah Tangga/ <i>Household</i>	269 185	290 797	321 961
PDRB dengan Migas/<i>GRDP With Oil and Gas</i>	41 477 390	47 862 066	55 545 808
PRDB Tanpa Migas/<i>GRDP Without Oil and Gas</i>	26 469 729	30 672 560	36 162 833

Sumber : Badan Pusat Statistik Propinsi Sumatera Selatan

Source : *BPS-Statistics of Sumatera Selatan Province*

r) Angka Revisi / *Revised Figures*

*) Angka Sementara/ *Preliminary Figures*

e) Angka Estimasi/ *Estimation Figures*

PRODUK DOMESTIK REGIONAL BRUTO
GROSS REGIONAL DOMESTIC PRODUCT (GRDP)

Tabel : 10.2. PDRB Sumatera Selatan Menurut Lapangan Usaha
 Atas Dasar Harga Konstan 1993
 Table

GRDP of Sumatera Selatan at Constant 1993 Prices by Industrial Origin
 (Juta Rupiah/Million Rupiahs)
 2000 - 2002

Lapangan Usaha / <i>Industrial Origin</i>	2000 r)	2001 *)	2002 e)
(1)	(2)	(3)	(4)
1. Pertanian/Agriculture	2 497 837	2 642 724	2 756 630
a. Tanaman Bahan Makanan/ <i>Food Crops</i>	734 086	720 817	737 780
b. Tanaman Perkebunan/ <i>Estate Crops</i>	1 043 937	1 180 955	1 249 417
c. Peternakan/ <i>Livestock</i>	200 288	207 525	218 195
d. Kehutanan/ <i>Forestry</i>	248 978	252 793	256 863
e. Perikanan/ <i>Fishery</i>	270 548	280 634	294 375
2. Pertambangan dan Penggalian/Mining & Quarrying	2 529 342	2 583 239	2 673 819
a. Migas/ <i>Crude Petroleum & Natural Gas</i>	1 905 273	1 909 727	1 961 444
b. Non Migas/ <i>Non Crude Petroleum & Natural Gas</i>	464 325	500 764	523 657
c. Penggalian/ <i>Quarrying</i>	159 744	172 748	188 718
3. Industri Pengolahan/Manufacturing Industry	2 429 050	2 508 536	2 616 217
a. Industri Migas/<i>Crude Oil & Natural Gas Ind.</i>	775 032	797 697	837 982
1. Pengilangan Minyak Bumi/ <i>Petroleum Refinery</i>	775 032	797 697	837 982
2. Gas Alam Cair/ <i>Liquid Natural Gas</i>	-	-	-
b. Industri Tanpa Migas/<i>Non Crude Oil & Natural</i>	1 654 018	1 710 839	1 778 235
1. Makanan, Minuman dan Tembakau	758 350	782 264	820 343
2. Tekstil, Brg, Kulit & Alas Kaki	23 973	24 698	24 481
3. Brg, Kayu & Hasil Hutan Lainnya	263 867	264 731	266 465
4. Kertas dan Barang Cetakan	1 644	1 755	1 796
5. Pupuk, Kimia & Brg. Dari Karet	516 211	544 358	567 450
6. Semen & Brg Galian Bukan Logam	48 743	51 010	54 408
7. Logam Dasar Besi dan Baja	8 219	7 961	7 757
8. Alat Angk. Mesin & Peralatannya	25 047	26 408	27 671
9. Barang Lainnya	7 964	7 654	7 864
4. Listrik, Gas & Air Bersih/<i>Elec, Gas & Water Supply</i>	108 090	114 226	121 477
a. Listrik/ <i>Electricity</i>	93 500	99 027	105 521
b. Gas/ <i>Gas</i>	-	-	-
c. Air Minum/ <i>Water Supply</i>	14 590	15 199	15 956
5. Bangunan/<i>Construction</i>	682 443	711 594	743 501
6. Perdagangan, Hotel & Restoran/<i>Trade, Restaurant & Hotel</i>	2 422 009	2 564 375	2 709 941
a. Perdag. Besar & Eceran/ <i>Wholesale & Retail Trade</i>	2 257 695	2 387 048	2 524 261
b. Hotel/ <i>Hotels</i>	8 798	9 101	9 404
c. Restoran/Rumah Makan/ <i>Restaurant</i>	155 516	168 226	176 276

Sumber : Badan Pusat Statistik Propinsi Sumatera Selatan

Source : *BPS-Statistics of Sumatera Selatan Province*

r) Angka Revisi / *Revised Figures*

*) Angka Sementara/ *Preliminary Figures*

e) Angka Estimasi/ *Estimation Figures*

PRODUK DOMESTIK REGIONAL BRUTO
GROSS REGIONAL DOMESTIC PRODUCT (GRDP)

Lanjutan Tabel/*Continued Table* : 10.2.

Lapangan Usaha / <i>Industrial Origin</i>	2000 r)	2001 *)	2002 e)
(1)	(2)	(3)	(4)
7. Pengangkutan dan Komunikasi/<i>Transportation & Communication</i>	623 127	653 281	698 012
a. Angkutan/<i>Transportation</i>	478 030	493 488	519 123
1. Peng. Kereta Api/ <i>Railway Transportation</i>	33 160	34 260	37 424
2. Peng. Jalan Raya (Darat)/ <i>Road Transportation</i>	235 845	243 024	244 998
3. Peng. Laut/ <i>Sea Transportation</i>	107 811	110 902	119 060
4. Peng. Sungai/ <i>Inland Water Transportation</i>	25 522	26 377	28 500
5. Peng. Udara/ <i>Air Transportation</i>	16 320	18 099	23 721
6. Jasa Penunjang Angkutan/ <i>Service Allied to Transportation</i>	59 372	60 826	65 420
b. Komunikasi/<i>Cammunication</i>	145 097	159 793	178 889
1. Telkom & Pos Giro/ <i>Post & Communication</i>	143 599	158 105	177 012
2. Jasa Penunjang Komunikasi/ <i>Service Allied to Communication</i>	1 498	1 688	1 877
8. Keuangan, Persewaan dan Jasa Perusahaan/<i>Owner Ship</i>	461 384	472 660	485 245
a. Bank/ <i>Banking</i>	8 948	10 073	11 358
b. Lembaga Keuangan Bukan Bank/ <i>Nonbank Financial</i>	9 547	9 778	10 009
c. Jasa Penunjang Keuangan/ <i>Service Allied to Finance</i>	95	97	99
d. Sewa Bangunan/ <i>Property</i>	412 962	420 354	430 843
e. Jasa Perusahaan/ <i>Business Service</i>	29 832	32 358	32 936
9. Jasa – Jasa / <i>Services</i>	838 623	858 974	878 839
a. Pemerintahan Umum / <i>Public Adm. & Defense</i>	579 305	587 113	594 570
1. Adm Pemerintah & Pertahanan	579 305	587 113	594 570
2. Jasa Pemerintah Lainnya	-	-	-
b. Swasta	259 318	271 861	284 269
1. Sosial Masyarakat/ <i>Social & Communicationunity Service</i>	127 354	133 404	139 446
2. Hiburan & Rekreasi/ <i>Entertainment Service</i>	1 816	1 882	1 938
3. Perorangan & Rumah Tangga	130 148	136 575	142 885
PDRB dengan Migas/<i>GRDP With Oil and Gas</i>	12 591 905	13 109 609	13 683 681
PRDB Tanpa Migas/<i>GRDP Without Oil and Gas</i>	9 911 600	10 402 185	10 884 255

Sumber : Badan Pusat Statistik Propinsi Sumatera Selatan

Source : *BPS-Statistics of Sumatera Selatan Province*

r) Angka Revisi / *Revised Figures*

*) Angka Sementara/ *Preliminary Figures*

e) Angka Estimasi/ *Estimation Figures*

PRODUK DOMESTIK REGIONAL BRUTO
GROSS REGIONAL DOMESTIC PRODUCT (GRDP)

Tabel : 10.3. Distribusi Persentase PDRB Propinsi Sumatera Selatan Atas Dasar
 Harga Berlaku Menurut Lapangan Usaha (Dengan Migas)
 Table

*Percentage Distribution of GRDP Sumatera Selatan Province At Current
 Prices by Industrial Origin With Petroleum and Natural Gas
 2000 – 2002*

Lapangan Usaha / <i>Industrial Origin</i>	2000 r)	2001 *)	2002 e)
(1)	(2)	(3)	(4)
1. Pertanian/Agriculture	15,78	15,79	15,84
a. Tanaman Bahan Makanan/ <i>Food Crops</i>	4,56	4,46	4,58
b. Tanaman Perkebunan/ <i>Estate Crops</i>	5,49	5,81	5,94
c. Peternakan/ <i>Livestock</i>	1,41	1,34	1,31
d. Kehutanan/ <i>Forestry</i>	1,88	1,72	1,55
e. Perikanan/ <i>Fishery</i>	2,45	2,45	2,46
2. Pertambangan dan Penggalian/Mining & Quarrying	34,48	33,80	32,68
a. Migas/ <i>Crude Petroleum & Natural Gas</i>	30,30	29,31	27,89
b. Non Migas/ <i>Non Crude Petroleum & Natural Gas</i>	3,42	3,68	3,93
c. Penggalian/ <i>Quarrying</i>	0,76	0,80	0,85
3. Industri Pengolahan/Manufacturing Industry	17,98	18,52	18,80
a. Industri Migas/<i>Crude Oil & Natural Gas Ind.</i>	5,88	6,60	7,00
1. Pengilangan Minyak Bumi/ <i>Petroleum Refinery</i>	5,88	6,60	7,00
2. Gas Alam Cair/ <i>Liquid Natural Gas</i>	-	-	-
b. Industri Tanpa Migas/<i>Non Crude Oil & Natural</i>	12,10	11,92	11,80
1. Makanan, Minuman dan Tembakau	5,69	5,81	5,89
2. Tekstil, Brg, Kulit & Alas Kaki	0,13	0,12	0,11
3. Brg, Kayu & Hasil Hutan Lainnya	1,86	1,67	1,50
4. Kertas dan Barang Cetak	0,01	0,01	0,01
5. Pupuk, Kimia & Brg. Dari Karet	3,86	3,79	3,80
6. Semen & Brg Galian Bukan Logam	0,23	0,22	0,20
7. Logam Dasar Besi dan Baja	0,10	0,09	0,08
8. Alat Angk. Mesin & Peralatannya	0,19	0,18	0,16
9. Barang Lainnya	0,05	0,04	0,03
4. Listrik, Gas & Air Bersih/<i>Elec, Gas & Water Supply</i>	0,58	0,56	0,57
a. Listrik/ <i>Electricity</i>	0,50	0,48	0,49
b. Gas/ <i>Gas</i>	-	-	-
c. Air Minum/ <i>Water Supply</i>	0,08	0,08	0,08
5. Bangunan/<i>Construction</i>	4,28	4,34	4,13
6. Perdagangan, Hotel & Restoran/<i>Trade, Restaurant & Hotel</i>	14,89	14,88	15,59
a. Perdag. Besar & Eceran/ <i>Wholesale & Retail Trade</i>	13,53	13,45	14,17
b. Hotel/ <i>Hotels</i>	0,03	0,03	0,03
c. Restoran/Rumah Makan/ <i>Restaurant</i>	1,33	1,39	1,38

Sumber : Badan Pusat Statistik Propinsi Sumatera Selatan

Source : *BPS-Statistics of Sumatera Selatan Province*

r) Angka Revisi / *Revised Figures*

*) Angka Sementara/ *Preliminary Figures*

e) Angka Estimasi/ *Estimation Figures*

Lanjutan Tabel / *Continued Table* : 10.3.

Lapangan Usaha / <i>Industrial Origin</i>	2000 r)	2001 *)	2002 e)
(1)	(2)	(3)	(4)
7. Pengangkutan dan Komunikasi/Transportation & Communication	3,75	3,91	4,08
a. Angkutan/Transportation	2,65	2,74	2,87
1. Peng. Kereta Api/ <i>Railway Transportation</i>	0,13	0,13	0,18
2. Peng. Jalan Raya (Darat)/ <i>Road Transportation</i>	1,44	1,53	1,46
3. Peng. Laut/ <i>Sea Transportation</i>	0,51	0,49	0,53
4. Peng. Sungai/ <i>Inland Water Transportation</i>	0,10	0,09	0,12
5. Peng. Udara/ <i>Air Transportation</i>	0,15	0,18	0,24
6. Jasa Penunjang Angkutan/ <i>Service Allied to Transportation</i>	0,32	0,31	0,33
b. Komunikasi/Cammunication	1,10	1,18	1,22
1. Telkom & Pos Giro/ <i>Post & Communication</i>	1,09	1,16	1,20
2. Jasa Penunjang Komunikasi/ <i>Service Allied to Communication</i>	0,01	0,01	0,02
8. Keuangan, Persewaan dan Jasa Perusahaan/Owner Ship	2,89	2,84	2,86
a. Bank/ <i>Banking</i>	0,07	0,07	0,07
b. Lembaga Keuangan Tanpa Bank/ <i>NonBank Financial</i>	0,05	0,05	0,05
c. Jasa Penunjang Keuangan/ <i>Service Allied to Finance</i>	0,00	0,00	0,00
d. Sewa Bangunan/ <i>Poperty</i>	2,61	2,56	2,59
e. Jasa Perusahaan/ <i>Business Services</i>	0,16	0,16	0,14
9. Jasa – Jasa/Services	5,36	5,37	5,45
a. Pemerintahan Umum/Public Adm & Defence	4,07	4,15	4,28
1. Adm Pemerintah & Pertahanan	4,45	4,15	4,28
2. Jasa Pemerintah Lainnya	-	-	-
b. Swasta	1,28	1,21	1,16
1. Sosial Kemasyarakatan/ <i>Social & Communicationunity Service</i>	0,62	0,60	0,57
2. Hiburan & Rekreasi/ <i>Entertainment Service</i>	0,01	0,01	0,01
3. Perorangan & Rumah Tangga	0,65	0,61	0,58
PDRB dengan Migas/GRDP With Oil & Gas	100,00	100,00	100,00

Sumber : Badan Pusat Statistik Propinsi Sumatera Selatan

Source : *BPS-Statistics of Sumatera Selatan Province*

r) Angka Revisi / *Revised Figures*

*) Angka Sementara/ *Preliminary Figures*

e) Angka Estimasi/ *Estimation Figures*

PRODUK DOMESTIK REGIONAL BRUTO
GROSS REGIONAL DOMESTIC PRODUCT (GRDP)

Tabel Distribusi Persentase PDRB Propinsi Sumatera Selatan Atas Dasar
 — : 10.4 Harga Berlaku Menurut Lapangan Usaha (Tanpa Migas)

Table

*Percentage Distribution of GRDP of Sumatera Selatan At Current Prices
 by Industrial Origin Without Petroleum and Natural Gas
 2000 - 2002*

Lapangan Usaha / <i>Industrial Origin</i>	2000 r)	2001 *)	2002 e)
(1)	(2)	(3)	(4)
1. Pertanian/Agriculture	24,73	24,63	24,33
a. Tanaman Bahan Makanan/ <i>Food Crops</i>	7,15	6,96	7,04
b. Tanaman Perkebunan/ <i>Estate Crops</i>	8,60	9,06	9,13
c. Peternakan/ <i>Livestock</i>	2,20	2,10	2,01
d. Kehutanan/ <i>Forestry</i>	2,94	2,69	2,37
e. Perikanan/ <i>Fishery</i>	3,84	3,83	3,78
2. Pertambangan dan Penggalian/Mining & Quarrying	6,55	7,00	7,35
a. Migas/ <i>Crude Petroleum & Natural Gas</i>	-	-	-
b. Non Migas/ <i>Non Crude Petroleum & Natural Gas</i>	5,36	5,75	6,04
c. Penggalian/ <i>Quarrying</i>	1,19	1,25	1,31
3. Industri Pengolahan/Manufacturing Industry	18,96	18,60	18,12
a. Industri Migas/Crude Oil & Natural Gas Ind.	0,00	0,00	0,00
1. Pengilangan Minyak Bumi/ <i>Petroleum Refinery</i>	-	-	-
2. Gas Alam Cair/ <i>Liquid Natural Gas</i>	-	-	-
b. Industri Tanpa Migas/Non Crude Oil & Natural	18,96	18,60	18,12
1. Makanan, Minuman dan Tembakau	8,91	9,07	9,05
2. Tekstil, Brg, Kulit & Alas Kaki	0,20	0,18	0,17
3. Brg, Kayu & Hasil Hutan Lainnya	2,91	2,61	2,31
4. Kertas dan Barang Cetakan	0,02	0,02	0,02
5. Pupuk, Kimia & Brg. Dari Karet	6,04	5,92	5,84
6. Semen & Brg Galian Bukan Logam	0,37	0,34	0,31
7. Logam Dasar Besi dan Baja	0,15	0,14	0,12
8. Alat Angk. Mesin & Peralatannya	0,29	0,28	0,25
9. Barang Lainnya	0,07	0,06	0,05
4. Listrik, Gas & Air Bersih/Elec, Gas & Water Supply	0,91	0,88	0,88
a. Listrik/ <i>Electricity</i>	0,79	0,75	0,76
b. Gas/ <i>Gas</i>	-	-	-
c. Air Minum/ <i>Water Supply</i>	0,13	0,13	0,12
5. Bangunan/Construction	6,70	6,77	6,35
6. Perdagangan, Hotel & Restoran/Trade, Restaurant & Hotel	23,34	23,21	23,94
a. Perdag. Besar & Eceran/ <i>Wholesale & Retail Trade</i>	21,20	20,99	21,77
b. Hotel/ <i>Hotels</i>	0,05	0,05	0,05
c. Restoran/Rumah Makan/ <i>Restaurant</i>	2,09	2,17	2,13

Sumber : Badan Pusat Statistik Propinsi Sumatera Selatan

Source : BPS-Statistics of Sumatera Selatan Province

r) Angka Revisi / *Revised Figures*

*) Angka Sementara/ *Preliminary Figures*

e) Angka Estimasi/ *Estimation Figures*

Lanjutan Tabel/*Continued Table* : 10.4.

Lapangan Usaha / <i>Industrial Origin</i>	2000 r)	2001 *)	2002 e)
(1)	(2)	(3)	(4)
7. Pengangkutan dan Komunikasi/<i>Transportation & Communication</i>	5,88	6,11	6,27
a. Angkutan/<i>Transportation</i>	4,15	4,27	4,40
1. Peng. Kereta Api/ <i>Railway Transportation</i>	0,21	0,20	0,27
2. Peng. Jalan Raya (Darat)/ <i>Road Transportation</i>	2,25	2,39	2,24
3. Peng. Laut/ <i>Sea Transportation</i>	0,79	0,77	0,82
4. Peng. Sungai/ <i>Inland Water Transportation</i>	0,16	0,15	0,19
5. Peng. Udara/ <i>Air Transportation</i>	0,24	0,28	0,37
6. Jasa Penunjang Angkutan/ <i>Service Allied to Transportation</i>	0,50	0,48	0,51
b. Komunikasi/<i>Communication</i>	1,73	1,84	1,87
1. Telkom & Pos Giro/ <i>Post & Communication</i>	1,71	1,81	1,85
2. Jasa Penunjang Komunikasi/ <i>Service Allied to Communication</i>	0,02	0,02	0,03
8. Keuangan, Persewaan dan Jasa Perusahaan/<i>Owner Ship</i>	4,54	4,43	4,39
a. Bank/ <i>Banking</i>	0,12	0,11	0,11
b. Lembaga Keuangan Tanpa Bank/ <i>NonBank Financial</i>	0,08	0,07	0,07
c. Jasa Penunjang Keuangan/ <i>Service Allied to Finance</i>	0,00	0,00	0,00
d. Sewa Bangunan/ <i>Property</i>	4,08	3,99	3,99
e. Jasa Perusahaan/ <i>Business Services</i>	0,26	0,25	0,22
9. Jasa – Jasa/<i>Services</i>	8,39	8,37	8,36
a. Pemerintahan Umum/<i>Public Adm & Defence</i>	6,38	6,48	6,58
1. Adm Pemerintah & Pertahanan	6,38	6,48	6,58
2. Jasa Pemerintah Lainnya	-	-	-
b. Swasta	2,01	1,89	1,78
1. Sosial Masyarakat/ <i>Social & Communicationunity Service</i>	0,98	0,93	0,88
2. Hiburan & Rekreasi/ <i>Entertainment Service</i>	0,02	0,02	0,01
3. Perorangan & Rumah Tangga	1,02	0,95	0,89
PDRB Tanpa Migas/<i>GRDP Without Oil and Gas</i>	100,00	100,00	100,00

Sumber : Badan Pusat Statistik Propinsi Sumatera Selatan

Source : *BPS-Statistics of Sumatera Selatan Province*

r) Angka Revisi / *Revised Figures*

*) Angka Sementara/ *Preliminary Figures*

e) Angka Estimasi/ *Estimation Figures*

PRODUK DOMESTIK REGIONAL BRUTO
GROSS REGIONAL DOMESTIC PRODUCT (GRDP)

Tabel : 10.5. Distribusi Persentase PDRB Propinsi Sumatera Selatan Atas Dasar Harga Konstan 1993 Menurut Lapangan Usaha (Dengan Migas)
 Table

Percentage Distribution of GRDP of Sumatera Selatan at Constant 1993 Prices by Industrial Origin With Petroleum and Natural Gas 2000 - 2002

Lapangan Usaha / <i>Industrial Origin</i>	2000 r)	2001 *)	2001 e)
(1)	(2)	(3)	(4)
1. Pertanian/Agriculture	19,84	20,16	20,15
a. Tanaman Bahan Makanan/ <i>Food Crops</i>	5,83	5,50	5,39
b. Tanaman Perkebunan/ <i>Estate Crops</i>	8,29	9,01	9,13
c. Peternakan/ <i>Livestock</i>	1,59	1,58	1,59
d. Kehutanan/ <i>Forestry</i>	1,98	1,93	1,88
e. Perikanan/ <i>Fishery</i>	2,15	2,14	2,15
2. Pertambangan dan Penggalian/Mining & Quarrying	20,09	19,70	19,54
a. Migas/ <i>Crude Petroleum & Natural Gas</i>	15,13	14,57	14,33
b. Non Migas/ <i>Non Crude Petroleum & Natural Gas</i>	3,69	3,82	3,83
c. Penggalian/ <i>Quarrying</i>	1,27	1,32	1,38
3. Industri Pengolahan/Manufacturing Industry	19,29	19,14	19,12
a. Industri Migas/<i>Crude Oil & Natural Gas Ind.</i>	6,16	6,08	6,12
1. Pengilangan Minyak Bumi/ <i>Petroleum Refinery</i>	6,16	6,08	6,12
2. Gas Alam Cair/ <i>Liquid Natural Gas</i>	-	-	-
b. Industri Tanpa Migas/<i>Non Crude Oil & Natural</i>	13,14	13,05	13,00
1. Makanan, Minuman dan Tembakau	6,02	5,97	6,00
2. Tekstil, Brg, Kulit & Alas Kaki	0,19	0,19	0,18
3. Brg, Kayu & Hasil Hutan Lainnya	2,10	2,02	1,95
4. Kertas dan Barang Cetakan	0,01	0,01	0,01
5. Pupuk, Kimia & Brg. Dari Karet	4,10	4,15	4,15
6. Semen & Brg Galian Bukan Logam	0,39	0,39	0,40
7. Logam Dasar Besi dan Baja	0,07	0,06	0,06
8. Alat Angk. Mesin & Peralatannya	0,20	0,20	0,20
9. Barang Lainnya	0,06	0,06	0,06
4. Listrik, Gas & Air Bersih/<i>Elec, Gas & Water Supply</i>	0,86	0,87	0,89
a. Listrik/ <i>Electricity</i>	0,74	0,76	0,77
b. Gas/ <i>Gas</i>	-	-	-
c. Air Minum/ <i>Water Supply</i>	0,12	0,12	0,12
5. Bangunan/<i>Construction</i>	5,42	5,43	5,43
6. Perdagangan, Hotel & Restoran/<i>Trade, Restaurant & Hotel</i>	19,23	19,56	19,80
a. Perdag. Besar & Eceran/ <i>Wholesale & Retail Trade</i>	17,93	18,21	18,45
b. Hotel/ <i>Hotels</i>	0,07	0,07	0,07
c. Restoran/Rumah Makan/ <i>Restaurant</i>	1,24	1,28	1,29

Sumber : Badan Pusat Statistik Propinsi Sumatera Selatan

Source : *BPS-Statistics of Sumatera Selatan Province*

r) Angka Revisi / *Revised Figures*

*) Angka Sementara/ *Preliminary Figures*

e) Angka Estimasi/ *Estimation Figures*

Lanjutan Tabel/*Continued Table* : 10.5.

Lapangan Usaha / <i>Industrial Origin</i>	2000 r)	2001 *)	2002 e)
(1)	(2)	(3)	(4)
7. Pengangkutan dan Komunikasi/<i>Transportation & Communication</i>	4,95	4,98	5,10
a. Angkutan/<i>Transportation</i>	3,80	3,76	3,79
1. Peng. Kereta Api/ <i>Railway Transportation</i>	0,26	0,26	0,27
2. Peng. Jalan Raya (Darat)/ <i>Road Transportation</i>	1,87	1,85	1,79
3. Peng. Laut/ <i>Sea Transportation</i>	0,86	0,85	0,87
4. Peng. Sungai/ <i>Inland Water Transportation</i>	0,20	0,20	0,21
5. Peng. Udara/ <i>Air Transportation</i>	0,13	0,14	0,17
6. Jasa Penunjang Angkutan/ <i>Service Allied to Transportation</i>	0,47	0,46	0,48
b. Komunikasi/<i>Communication</i>	1,15	1,22	1,31
1. Telkom & Pos Giro/ <i>Post & Communication</i>	1,14	1,21	1,29
2. Jasa Penunjang Komunikasi/ <i>Service Allied to Communication</i>	0,01	0,01	0,01
8. Keuangan, Persewaan dan Jasa Perusahaan/<i>Owner Ship</i>	3,66	3,61	3,55
a. Bank/ <i>Banking</i>	0,07	0,08	0,08
b. Lembaga Keuangan Tanpa Bank/ <i>NonBank Financial</i>	0,08	0,07	0,07
c. Jasa Penunjang Keuangan/ <i>Service Allied to Finance</i>	0,00	0,00	0,00
d. Sewa Bangunan/ <i>Poperty</i>	3,28	3,21	3,15
e. Jasa Perusahaan/ <i>Business Services</i>	0,24	0,25	0,24
9. Jasa – Jasa/<i>Services</i>	6,66	6,55	6,42
a. Pemerintahan Umum/<i>Public Adm & Defence</i>	4,60	4,48	4,35
1. Adm Pemerintah & Pertahanan	4,60	4,48	4,35
2. Jasa Pemerintah Lainnya	-	-	-
b. Swasta	2,06	2,07	2,08
1. Sosial Masyarakat/ <i>Social & Communicationunity Service</i>	1,01	1,02	1,02
2. Hiburan & Rekreasi/ <i>Entertainment Service</i>	0,01	0,01	0,01
3. Perorangan & Rumah Tangga	1,03	1,04	1,04
PDRB dengan Migas/<i>GRDP With Oil & Gas</i>	100,00	100,00	100,00

Sumber : Badan Pusat Statistik Propinsi Sumatera Selatan

Source : *BPS-Statistics of Sumatera Selatan Province*

r) Angka Revisi / *Revised Figures*

*) Angka Sementara/ *Preliminary Figures*

e) Angka Estimasi/ *Estimation Figures*

PRODUK DOMESTIK REGIONAL BRUTO
GROSS REGIONAL DOMESTIC PRODUCT (GRDP)

Tabel Distribusi Persentase PDRB Propinsi Sumatera Selatan Atas Dasar
 _____ : 10.6. Harga Konstan 1993 Menurut Lapangan Usaha (Tanpa Migas)
 Table

*Percentage Distribution of GRDP of Sumatera Selatan at Constant 1993
 Prices by Industrial Origin Without Petroleum and Natural Gas
 2000-2002*

Lapangan Usaha / <i>Industrial Origin</i>	2000 r)	2001 *)	2002 e)
(1)	(2)	(3)	(4)
1. Pertanian/Agriculture	25,20	25,41	25,33
a. Tanaman Bahan Makanan/ <i>Food Crops</i>	7,41	6,93	6,78
b. Tanaman Perkebunan/ <i>Estate Crops</i>	10,53	11,35	11,48
c. Peternakan/ <i>Livestock</i>	2,02	2,00	2,00
d. Kehutanan/ <i>Forestry</i>	2,51	2,43	2,36
e. Perikanan/ <i>Fishery</i>	2,73	2,70	2,70
2. Pertambangan dan Penggalian/Mining & Quarrying	6,30	6,47	6,55
a. Migas/ <i>Crude Petroleum & Natural Gas</i>	-	-	-
b. Non Migas/ <i>Non Crude Petroleum & Natural Gas</i>	4,68	4,81	4,81
c. Penggalian/ <i>Quarrying</i>	1,61	1,66	1,73
3. Industri Pengolahan/Manufacturing Industry	16,69	16,45	16,34
a. Industri Migas/<i>Crude Oil & Natural Gas Ind.</i>	0,00	0,00	0,00
1. Pengilangan Minyak Bumi/ <i>Petroleum Refinery</i>	-	-	-
2. Gas Alam Cair/ <i>Liquid Natural Gas</i>	-	-	-
b. Industri Tanpa Migas/<i>Non Crude Oil & Natural</i>	16,69	16,45	16,34
1. Makanan, Minuman dan Tembakau	7,65	7,52	7,54
2. Tekstil, Brg, Kulit & Alas Kaki	0,24	0,24	0,22
3. Brg, Kayu & Hasil Hutan Lainnya	2,66	2,54	2,45
4. Kertas dan Barang Cetakan	0,02	0,02	0,02
5. Pupuk, Kimia & Brg. Dari Karet	5,21	5,23	5,21
6. Semen & Brg Galian Bukan Logam	0,49	0,49	0,50
7. Logam Dasar Besi dan Baja	0,08	0,08	0,07
8. Alat Angk. Mesin & Peralatannya	0,25	0,25	0,25
9. Barang Lainnya	0,08	0,07	0,07
4. Listrik, Gas & Air Bersih/<i>Elec, Gas & Water Supply</i>	1,09	1,10	1,12
a. Listrik/ <i>Electricity</i>	0,94	0,95	0,97
b. Gas/ <i>Gas</i>	-	-	-
c. Air Minum/ <i>Water Supply</i>	0,15	0,15	0,15
5. Bangunan/<i>Construction</i>	6,89	6,84	6,83
6. Perdagangan, Hotel & Restoran/<i>Trade, Restaurant & Hotel</i>	24,44	24,65	24,90
a. Perdag. Besar & Eceran/ <i>Wholesale & Retail Trade</i>	22,78	22,95	23,19
b. Hotel/ <i>Hotels</i>	0,09	0,09	0,09
c. Restoran/Rumah Makan/ <i>Restaurant</i>	1,57	1,62	1,62

Sumber : Badan Pusat Statistik Propinsi Sumatera Selatan

Source : BPS-Statistics of Sumatera Selatan Province

r) Angka Revisi / *Revised Figures*

*) Angka Sementara/ *Preliminary Figures*

e) Angka Estimasi/ *Estimation Figures*

Lanjutan Tabel/*Continued Table* : 10.6.

Lapangan Usaha / <i>Industrial Origin</i>	2000 r)	2001 *)	2002 e)
(1)	(2)	(3)	(4)
7. Pengangkutan dan Komunikasi/Transportation & Communication	6,29	6,28	6,41
a. Angkutan/Transportation	4,82	4,74	4,77
1. Peng. Kereta Api/ <i>Railway Transportation</i>	0,33	0,33	0,34
2. Peng. Jalan Raya (Darat)/ <i>Road Transportation</i>	2,38	2,34	2,25
3. Peng. Laut/ <i>Sea Transportation</i>	1,09	1,07	1,09
4. Peng. Sungai/ <i>Inland Water Transportation</i>	0,26	0,25	0,26
5. Peng. Udara/ <i>Air Transportation</i>	0,16	0,17	0,22
6. Jasa Penunjang Angkutan/ <i>Service Allied to Transportation</i>	0,60	0,58	0,60
b. Komunikasi/Communication	1,46	1,54	1,64
1. Telkom & Pos Giro/ <i>Post & Communication</i>	1,46	1,52	1,63
2. Jasa Penunjang Komunikasi/ <i>Service Allied to Communication</i>	0,02	0,02	0,02
8. Keuangan, Persewaan dan Jasa Perusahaan/Owner Ship	4,65	4,54	4,46
a. Bank/ <i>Banking</i>	0,09	0,10	0,10
b. Lembaga Keuangan Tanpa Bank/ <i>NonBank Financial</i>	0,10	0,09	0,09
c. Jasa Penunjang Keuangan/ <i>Service Allied to Finance</i>	0,00	0,00	0,00
d. Sewa Bangunan/ <i>Poperty</i>	4,17	4,04	3,96
e. Jasa Perusahaan/ <i>Business Services</i>	0,30	0,31	0,30
9. Jasa – Jasa/Services	8,46	8,26	8,07
a. Pemerintahan Umum/Public Adm & Defence	5,84	5,64	5,46
1. Adm Pemerintah & Pertahanan	5,84	5,64	5,46
2. Jasa Pemerintah Lainnya	-	-	-
b. Swasta	2,62	2,61	2,61
1. Sosial Kemasyarakatan/ <i>Social & Communicationunity Service</i>	1,28	1,28	1,28
2. Hiburan & Rekreasi/ <i>Entertainment Service</i>	0,02	0,02	0,02
3. Perorangan & Rumah Tangga	1,31	1,31	1,31
PDRB Tanpa Migas/GRDP Without Oil and Gas	100,00	100,00	100,00

Sumber : Badan Pusat Statistik Propinsi Sumatera Selatan

Source : *BPS-Statistics of Sumatera Selatan Province*

r) Angka Revisi / *Revised Figures*

*) Angka Sementara/ *Preliminary Figures*

e) Angka Estimasi/ *Estimation Figures*

PRODUK DOMESTIK REGIONAL BRUTO
GROSS REGIONAL DOMESTIC PRODUCT (GRDP)

Tabel : 10.7. Indeks Perkembangan PDRB Propinsi Sumatera Selatan Atas Dasar Harga Berlaku Menurut Lapangan Usaha
 Table : 10.7. Growth Index of GRDP of Sumatera Selatan At Current Prices by Industrial Origin 2000 -2002

Lapangan Usaha / Industrial Origin	2000 r)	2001 *)	2002 e)
(1)	(2)	(3)	(4)
1. Pertanian/Agriculture	376,27	434,35	505,78
a. Tanaman Bahan Makanan/Food Crops	334,40	377,38	449,93
b. Tanaman Perkebunan/Estate Crops	376,31	459,55	545,73
c. Peternakan/Livestock	368,18	406,00	458,52
d. Kehutanan/Forestry	333,15	352,92	367,16
e. Perikanan/Fishery	574,21	663,30	773,24
2. Pertambangan dan Penggalian/Mining & Quarrying	836,77	946,43	1.062,03
a. Migas/Crude Petroleum & Natural Gas	1.035,05	1.155,27	1.275,89
b. Non Migas/Non Crude Petroleum & Natural Gas	432,07	536,82	665,13
c. Penggalian/Quarrying	188,82	231,10	285,00
3. Industri Pengolahan/Manufacturing Industry	428,45	509,32	599,86
a. Industri Migas/Crude Oil & Natural Gas Ind.	365,81	474,11	583,43
1. Pengilangan Minyak Bumi/Petroleum Refinery	365,81	474,11	583,43
2. Gas Alam Cair/Liquid Natural Gas	-	-	-
b. Industri Tanpa Migas/Non Crude Oil & Natural	467,32	531,17	610,06
1. Makanan, Minuman dan Tembakau	719,42	847,88	997,79
2. Tekstil, Brg, Kulit & Alas Kaki	283,87	300,33	331,60
3. Brg, Kayu & Hasil Hutan Lainnya	328,02	340,71	355,25
4. Kertas dan Barang Cetakan	274,74	309,88	337,72
5. Pupuk, Kimia & Brg. Dari Karet	405,88	460,87	535,94
6. Semen & Brg Galian Bukan Logam	127,84	136,17	150,37
7. Logam Dasar Besi dan Baja	418,08	431,50	456,12
8. Alat Angk. Mesin & Peralatannya	1.259,41	1.377,56	1.468,89
9. Barang Lainnya	333,39	325,65	338,01
4. Listrik, Gas & Air Bersih/Elec, Gas & Water Supply	408,50	455,16	537,89
a. Listrik/Electricity	425,56	470,07	559,48
b. Gas/Gas	-	-	-
c. Air Minum/Water Supply	326,63	383,55	434,27
5. Bangunan/Construction	274,10	320,79	354,85
6. Perdagangan, Hotel & Restoran/Trade, Restaurant & Hotel	366,73	422,64	513,99
a. Perdag. Besar & Eceran/Wholesale & Retail Trade	359,63	412,60	504,47
b. Hotel/Hotels	175,77	198,39	224,29
c. Restoran/Rumah Makan/Restaurant	474,94	572,44	661,16

Sumber : Badan Pusat Statistik Propinsi Sumatera Selatan

Source : BPS-Statistics of Sumatera Selatan Province

r) Angka Revisi / Revised Figures

*) Angka Sementara/ Preliminary Figures

e) Angka Estimasi/ Estimation Figures

Lanjutan Tabel/*Continued Table* : 10.7.

Lapangan Usaha / <i>Industrial Origin</i>	2000 r)	2001 *)	2002 e)
(1)	(2)	(3)	(4)
7. Pengangkutan dan Komunikasi/<i>Transportation & Communication</i>	334,68	402,82	487,92
a. Angkutan/<i>Transportation</i>	262,58	313,21	380,64
1. Peng. Kereta Api/ <i>Railway Transportation</i>	212,21	244,79	383,21
2. Peng. Jalan Raya (Darat)/ <i>Road Transportation</i>	299,56	368,52	408,32
3. Peng. Laut/ <i>Sea Transportation</i>	210,89	237,50	298,10
4. Peng. Sungai/ <i>Inland Water Transportation</i>	202,03	213,63	329,59
5. Peng. Udara/ <i>Air Transportation</i>	358,16	491,25	755,20
6. Jasa Penunjang Angkutan/ <i>Service Allied to Transportation</i>	239,07	264,32	329,74
b. Komunikasi/<i>Communication</i>	980,18	1.205,16	1.448,41
1. Telkom & Pos Giro/ <i>Post & Communication</i>	976,49	1.200,10	1.440,55
2. Jasa Penunjang Komunikasi/ <i>Service Allied to Communication</i>	1.428,61	1.821,35	2.405,25
8. Keuangan, Persewaan dan Jasa Perusahaan/<i>Owner Ship</i>	233,52	264,12	308,69
a. Bank/ <i>Banking</i>	33,20	37,92	44,73
b. Lembaga Keuangan Tanpa Bank/ <i>Nonbank Financial</i>	252,48	276,01	313,72
c. Jasa Penunjang Keuangan/ <i>Service Allied to Finance</i>	194,44	214,25	240,17
d. Sewa Bangunan/ <i>Poperty</i>	276,85	313,53	369,03
e. Jasa Perusahaan/ <i>Business Services</i>	299,52	333,94	347,26
9. Jasa – Jasa/<i>Services</i>	297,56	343,97	405,07
a. Pemerintahan Umum/<i>Public Adm & Defence</i>	302,71	356,27	426,47
1. Adm Pemerintah & Pertahanan	302,71	356,27	426,47
2. Jasa Pemerintah Lainnya	-	-	-
b. Swasta	282,33	307,62	341,79
1. Sosial Masyarakat/ <i>Social & Communicationunity Service</i>	295,55	324,80	362,33
2. Hiburan & Rekreasi/ <i>Entertainment Service</i>	197,21	218,37	236,43
3. Perorangan & Rumah Tangga	272,53	294,41	325,96
PDRB dengan Migas/<i>GRDP With Oil and Gas</i>	445,70	514,31	596,88
PRDB Tanpa Migas/<i>GRDP Without Oil and Gas</i>	356,49	413,09	487,03

Sumber : Badan Pusat Statistik Propinsi Sumatera Selatan

Source : *BPS-Statistics of Sumatera Selatan Province*

r) Angka Revisi / *Revised Figures*

*) Angka Sementara/ *Preliminary Figures*

e) Angka Estimasi/ *Estimation Figures*

PRODUK DOMESTIK REGIONAL BRUTO
GROSS REGIONAL DOMESTIC PRODUCT (GRDP)

Tabel : 10.8. Indeks Perkembangan PDRB Propinsi Sumatera Selatan Atas Dasar Harga Konstan 1993 Menurut Lapangan Usaha
Table Growth Index of GRDP Sumatera Selatan Province At Constant 1993 Prices by Industrial Origin 2000 - 2002

Lapangan Usaha / <i>Industrial Origin</i>	2000 r)	2001 *)	2002 e)
(1)	(2)	(3)	(4)
1. Pertanian/Agriculture	143,58	151,91	158,46
a. Tanaman Bahan Makanan/ <i>Food Crops</i>	129,70	127,36	130,36
b. Tanaman Perkebunan/ <i>Estate Crops</i>	172,64	195,30	206,62
c. Peternakan/ <i>Livestock</i>	126,53	131,10	137,84
d. Kehutanan/ <i>Forestry</i>	106,52	108,15	109,89
e. Perikanan/ <i>Fishery</i>	152,88	158,58	166,35
2. Pertambangan dan Penggalian/Mining & Quarrying	147,98	151,13	156,43
a. Migas/ <i>Crude Petroleum & Natural Gas</i>	156,89	157,26	161,52
b. Non Migas/ <i>Non Crude Petroleum & Natural Gas</i>	141,38	152,48	159,45
c. Penggalian/ <i>Quarrying</i>	95,95	103,76	113,35
3. Industri Pengolahan/Manufacturing Industry	139,56	144,12	150,31
a. Industri Migas/Crude Oil & Natural Gas Ind.	116,28	119,68	125,72
1. Pengilangan Minyak Bumi/ <i>Petroleum Refinery</i>	116,28	119,68	125,72
2. Gas Alam Cair/ <i>Liquid Natural Gas</i>	-	-	-
b. Industri Tanpa Migas/Non Crude Oil & Natural	154,01	159,30	165,57
1. Makanan, Minuman dan Tembakau	231,23	238,53	250,14
2. Tekstil, Brg, Kulit & Alas Kaki	128,98	132,88	131,72
3. Brg, Kayu & Hasil Hutan Lainnya	112,45	112,82	113,56
4. Kertas dan Barang Cetakan	94,37	100,75	103,10
5. Pupuk, Kimia & Brg. Dari Karet	131,03	138,17	144,03
6. Semen & Brg Galian Bukan Logam	64,44	67,43	71,92
7. Logam Dasar Besi dan Baja	85,02	82,35	80,24
8. Alat Angk. Mesin & Peralatannya	407,60	429,75	450,30
9. Barang Lainnya	141,38	135,88	139,61
4. Listrik, Gas & Air Bersih/Elec, Gas & Water Supply	182,90	193,28	205,55
a. Listrik/ <i>Electricity</i>	191,17	202,47	215,75
b. Gas/ <i>Gas</i>	-	-	-
c. Air Minum/ <i>Water Supply</i>	143,21	149,19	156,62
5. Bangunan/Construction	105,47	109,98	114,91
6. Perdagangan, Hotel & Restoran/Trade, Restaurant & Hotel	143,78	152,23	160,87
a. Perdag. Besar & Eceran/ <i>Wholesale & Retail Trade</i>	144,68	152,97	161,76
b. Hotel/ <i>Hotels</i>	112,75	116,63	120,52
c. Restoran/Rumah Makan/ <i>Restaurant</i>	133,76	144,69	151,62

Sumber : Badan Pusat Statistik Propinsi Sumatera Selatan

Source : BPS-Statistics of Sumatera Selatan Province

r) Angka Revisi / *Revised Figures*

*) Angka Sementara/ *Preliminary Figures*

e) Angka Estimasi/ *Estimation Figures*

Lanjutan Tabel/*Continued Table* : 10.8.

Lapangan Usaha / <i>Industrial Origin</i>	2000 r)	2001 *)	2002 e)
(1)	(2)	(3)	(4)
7. Pengangkutan dan Komunikasi/<i>Transportation & Communication</i>	134,00	140,49	150,11
a. Angkutan/<i>Transportation</i>	114,28	117,98	124,11
1. Peng. Kereta Api/ <i>Railway Transportation</i>	129,28	133,57	145,90
2. Peng. Jalan Raya (Darat)/ <i>Road Transportation</i>	118,65	122,26	123,25
3. Peng. Laut/ <i>Sea Transportation</i>	108,18	111,28	119,46
4. Peng. Sungai/ <i>Inland Water Transportation</i>	121,44	125,50	135,60
5. Peng. Udara/ <i>Air Transportation</i>	93,11	103,26	135,33
6. Jasa Penunjang Angkutan/ <i>Service Allied to Transportation</i>	106,68	109,29	117,55
b. Komunikasi/<i>Communication</i>	310,59	342,04	382,92
1. Telkom & Pos Giro/ <i>Post & Communication</i>	309,91	341,21	382,02
2. Jasa Penunjang Komunikasi/ <i>Service Allied to Communication</i>	393,18	443,04	492,65
8. Keuangan, Persewaan dan Jasa Perusahaan/<i>Owner Ship</i>	89,73	91,92	94,37
a. Bank/ <i>Banking</i>	9,65	10,86	12,25
b. Lembaga Keuangan Tanpa Bank/ <i>Nonbank Financial</i>	117,40	120,24	123,08
c. Jasa Penunjang Keuangan/ <i>Service Allied To Finance</i>	87,96	89,81	91,67
d. Sewa Bangunan/ <i>Poperty</i>	105,75	107,64	110,32
e. Jasa Perusahaan/ <i>Business Services</i>	131,31	142,43	144,98
9. Jasa – Jasa/<i>Services</i>	112,31	115,04	117,70
a. Pemerintahan Umum/<i>Public Adm & Defence</i>	103,82	105,22	106,56
1. Adm Pemerintah & Pertahanan	103,82	105,22	106,56
2. Jasa Pemerintah Lainnya	-	-	-
b. Swasta	137,40	144,04	150,62
1. Sosial Kemasyarakatan/ <i>Social & Communicationunity Service</i>	145,22	152,11	159,00
2. Hiburan & Rekreasi/ <i>Entertainment Service</i>	80,28	83,20	85,68
3. Perorangan & Rumah Tangga	131,77	138,27	144,66
PDRB dengan Migas/<i>GRDP With Oil and Gas</i>	135,31	140,87	147,04
PRDB Tanpa Migas/<i>GRDP Without Oil and Gas</i>	133,49	140,09	146,59

Sumber : Badan Pusat Statistik Propinsi Sumatera Selatan

Source : *BPS-Statistics of Sumatera Selatan Province*

r) Angka Revisi / *Revised Figures*

*) Angka Sementara/ *Preliminary Figures*

e) Angka Estimasi/ *Estimation Figures*

PRODUK DOMESTIK REGIONAL BRUTO
GROSS REGIONAL DOMESTIC PRODUCT (GRDP)

Tabel : 10.9. Laju Pertumbuhan PDRB Propinsi Sumatera Selatan Atas Dasar
 Harga Berlaku Menurut Lapangan Usaha
 Table

*Growth Rate of Gross Regional Domestic Product at Current Prices
 by Industrial Origin in Sumatera Selatan Province
 2000 - 2002*

Lapangan Usaha / <i>Industrial Origin</i>	2000 r)	2001 *)	2002 e)
(1)	(2)	(3)	(4)
1. Pertanian/Agriculture	6,59	15,44	16,45
a. Tanaman Bahan Makanan/ <i>Food Crops</i>	8,72	12,58	19,22
b. Tanaman Perkebunan/ <i>Estate Crops</i>	2,10	22,12	18,75
c. Peternakan/ <i>Livestock</i>	16,27	10,27	12,94
d. Kehutanan/ <i>Forestry</i>	3,52	5,93	4,03
e. Perikanan/ <i>Fishery</i>	10,66	15,52	16,57
2. Pertambangan dan Penggalian/Mining & Quarrying	93,96	13,10	12,21
a. Migas/ <i>Crude Petroleum & Natural Gas</i>	125,19	11,62	10,44
b. Non Migas/ <i>Non Crude Petroleum & Natural Gas</i>	-7,10	24,24	23,90
c. Penggalian/ <i>Quarrying</i>	18,68	22,39	23,32
3. Industri Pengolahan/Manufacturing Industry	12,54	18,88	17,78
a. Industri Migas/Crude Oil & Natural Gas Ind.	33,98	29,61	23,06
1. Pengilangan Minyak Bumi/ <i>Petroleum Refinery</i>	33,98	29,61	23,06
2. Gas Alam Cair/ <i>Liquid Natural Gas</i>	-	-	-
b. Industri Tanpa Migas/Non Crude Oil & Natural	4,42	13,66	14,85
1. Makanan, Minuman dan Tembakau	3,88	17,85	17,68
2. Tekstil, Brg, Kulit & Alas Kaki	5,08	5,80	10,41
3. Brg, Kayu & Hasil Hutan Lainnya	-0,01	3,87	4,27
4. Kertas dan Barang Cetakan	9,17	12,79	8,98
5. Pupuk, Kimia & Brg. Dari Karet	7,35	13,55	16,29
6. Semen & Brg Galian Bukan Logam	9,94	6,51	10,42
7. Logam Dasar Besi dan Baja	2,59	3,21	5,70
8. Alat Angk. Mesin & Peralatannya	1,38	9,38	6,63
9. Barang Lainnya	6,02	-2,32	3,80
4. Listrik, Gas & Air Bersih/Elec, Gas & Water Supply	18,91	11,42	18,18
a. Listrik/ <i>Electricity</i>	19,51	10,46	19,02
b. Gas/ <i>Gas</i>	-	-	-
c. Air Minum/ <i>Water Supply</i>	15,30	17,43	13,22
5. Bangunan/Construction	16,74	17,04	10,62
6. Perdagangan, Hotel & Restoran/Trade, Restaurant & Hotel	12,57	15,24	21,61
a. Perdag. Besar & Eceran/ <i>Wholesale & Retail Trade</i>	11,03	14,73	22,27
b. Hotel/ <i>Hotels</i>	4,80	12,87	13,06
c. Restoran/Rumah Makan/ <i>Restaurant</i>	31,31	20,53	15,50

Sumber : Badan Pusat Statistik Propinsi Sumatera Selatan1

Source : BPS-Statistics of Sumatera Selatan Province

r) Angka Revisi / *Revised Figures*

*) Angka Sementara/ *Preliminary Figures*

e) Angka Estimasi/ *Estimation Figures*

Lanjutan Tabel/*Continued Table* : 10.9.

Lapangan Usaha / <i>Industrial Origin</i>	2000 r)	2001 *)	2002 e)
(1)	(2)	(3)	(4)
7. Pengangkutan dan Komunikasi/<i>Transportation & Communication</i>	18,38	20,36	21,12
a. Angkutan/<i>Transportation</i>	11,15	19,28	21,53
1. Peng. Kereta Api/ <i>Railway Transportation</i>	9,30	15,35	56,55
2. Peng. Jalan Raya (Darat)/ <i>Road Transportation</i>	11,87	23,02	10,80
3. Peng. Laut/ <i>Sea Transportation</i>	2,37	12,61	25,52
4. Peng. Sungai/ <i>Inland Water Transportation</i>	4,24	5,74	54,28
5. Peng. Udara/ <i>Air Transportation</i>	72,46	37,16	53,73
6. Jasa Penunjang Angkutan/ <i>Service Allied to Transportation</i>	7,62	10,56	24,75
b. Komunikasi/<i>Communication</i>	40,25	22,95	20,18
1. Telkom & Pos Giro/ <i>Post & Communication</i>	40,34	22,90	20,04
2. Jasa Penunjang Komunikasi/ <i>Service Allied to Communication</i>	33,67	27,49	32,06
8. Keuangan, Persewaan dan Jasa Perusahaan/<i>Owner Ship</i>	4,29	13,10	16,88
a. Bank/ <i>Banking</i>	-79,54	14,22	17,98
b. Lembaga Keuangan Tanpa Bank/ <i>Nonbank Financial</i>	8,56	9,32	13,67
c. Jasa Penunjang Keuangan/ <i>Service Allied to Finance</i>	7,69	10,19	12,10
d. Sewa Bangunan/ <i>Property</i>	18,05	13,25	17,70
e. Jasa Perusahaan/ <i>Business Service</i>	3,22	11,49	3,99
9. Jasa – Jasa / <i>Services</i>	17,40	15,60	17,76
a. Pemerintahan Umum / <i>Public Adm. & Defense</i>	19,79	17,69	19,71
1. Adm Pemerintah & Pertahanan	19,79	17,69	19,71
2. Jasa Pemerintah Lainnya	-	-	-
b. Swasta	10,42	8,96	11,11
1. Sosial Masyarakat/ <i>Social & Communication Community Service</i>	10,34	9,89	11,56
2. Hiburan & Rekreasi/ <i>Entertainment Service</i>	9,07	10,73	8,27
3. Perorangan & Rumah Tangga	10,53	8,03	10,72
PDRB dengan Migas/<i>GRDP With Oil and Gas</i>	30,80	15,39	16,05
PRDB Tanpa Migas/<i>GRDP Without Oil and Gas</i>	8,89	15,88	17,90

Sumber : Badan Pusat Statistik Propinsi Sumatera Selatan

Source : *BPS-Statistics of Sumatera Selatan Province*

r) Angka Revisi / *Revised Figures*

*) Angka Sementara/ *Preliminary Figures*

e) Angka Estimasi/ *Estimation Figures*

PRODUK DOMESTIK REGIONAL BRUTO
GROSS REGIONAL DOMESTIC PRODUCT (GRDP)

Tabel : 10.10. Laju Pertumbuhan PDRB Propinsi Sumatera Selatan Atas Dasar
 Harga Konstan 1993 Menurut Lapangan Usaha
 Table

*Growth Rate of Gross Regional Domestic Product At Constant 1993 Prices
 by Industrial Origin in Sumatera Selatan Province
 2000 - 2002*

Lapangan Usaha / <i>Industrial Origin</i>	2000 r)	2001 *)	2002 e)
(1)	(2)	(3)	(4)
1. Pertanian/Agriculture	3,72	5,80	4,31
a. Tanaman Bahan Makanan/ <i>Food Crops</i>	1,03	-1,81	2,35
b. Tanaman Perkebunan/ <i>Estate Crops</i>	6,44	13,13	5,80
c. Peternakan/ <i>Livestock</i>	3,74	3,61	5,14
d. Kehutanan/ <i>Forestry</i>	1,46	1,53	1,61
e. Perikanan/ <i>Fishery</i>	3,08	3,73	4,90
2. Pertambangan dan Penggalian/Mining & Quarrying	15,01	2,13	3,51
a. Migas/ <i>Crude Petroleum & Natural Gas</i>	23,24	0,23	2,71
b. Non Migas/ <i>Non Crude Petroleum & Natural Gas</i>	-6,93	7,85	4,57
c. Penggalian/ <i>Quarrying</i>	3,42	8,14	9,24
3. Industri Pengolahan/Manufacturing Industry	4,15	3,27	4,29
a. Industri Migas/Crude Oil & Natural Gas Ind.	5,81	2,92	5,05
1. Pengilangan Minyak Bumi/ <i>Petroleum Refinery</i>	5,81	2,92	5,05
2. Gas Alam Cair/ <i>Liquid Natural Gas</i>	-	-	-
b. Industri Tanpa Migas/Non Crude Oil & Natural	3,39	3,44	3,94
1. Makanan, Minuman dan Tembakau	3,84	3,15	4,87
2. Tekstil, Brg, Kulit & Alas Kaki	3,78	3,02	-0,88
3. Brg, Kayu & Hasil Hutan Lainnya	-1,92	0,33	0,66
4. Kertas dan Barang Cetakan	2,62	6,75	2,34
5. Pupuk, Kimia & Brg. Dari Karet	6,00	5,45	4,24
6. Semen & Brg Galian Bukan Logam	0,86	4,65	6,66
7. Logam Dasar Besi dan Baja	-6,04	-3,14	-2,56
8. Alat Angk. Mesin & Peralatannya	3,59	5,43	4,78
9. Barang Lainnya	6,12	-3,89	2,74
4. Listrik, Gas & Air Bersih/Elec, Gas & Water Supply	4,01	5,68	6,35
a. Listrik/ <i>Electricity</i>	4,39	5,91	6,56
b. Gas/ <i>Gas</i>	-	-	-
c. Air Minum/ <i>Water Supply</i>	1,64	4,17	4,98
5. Bangunan/Construction	5,86	4,27	4,48
6. Perdagangan, Hotel & Restoran/Trade, Restaurant & Hotel	5,00	5,68	5,68
a. Perdag. Besar & Eceran/ <i>Wholesale & Retail Trade</i>	4,75	5,73	5,75
b. Hotel/ <i>Hotels</i>	2,85	3,44	3,33
c. Restoran/Rumah Makan/ <i>Restaurant</i>	8,86	8,17	4,79

Sumber : Badan Pusat Statistik Propinsi Sumatera Selatan

Source : BPS-Statistics of Sumatera Selatan Province

r) Angka Revisi / *Revised Figures*

*) Angka Sementara/ *Preliminary Figures*

e) Angka Estimasi/ *Estimation Figures*

Lanjutan Tabel/*Continued Table* : 10.10.

Lapangan Usaha / <i>Industrial Origin</i>	2000 r)	2001 * ⁾	2002 e)
(1)	(2)	(3)	(4)
7. Pengangkutan dan Komunikasi/<i>Transportation & Communication</i>	3,03	4,84	6,85
a. Angkutan/<i>Transportation</i>	0,28	3,23	5,19
1. Peng. Kereta Api/ <i>Railway Transportation</i>	-0,12	3,32	9,24
2. Peng. Jalan Raya (Darat)/ <i>Road Transportation</i>	2,27	3,04	0,81
3. Peng. Laut/ <i>Sea Transportation</i>	-5,65	2,87	7,36
4. Peng. Sungai/ <i>Inland Water Transportation</i>	-0,78	3,35	8,05
5. Peng. Udara/ <i>Air Transportation</i>	19,38	10,90	31,06
6. Jasa Penunjang Angkutan/ <i>Service Allied to Transportation</i>	0,25	2,45	7,55
b. Komunikasi/<i>Communication</i>	13,25	10,13	11,95
1. Telkom & Pos Giro/ <i>Post & Communication</i>	13,22	10,10	11,96
2. Jasa Penunjang Komunikasi/ <i>Service Allied to Communication</i>	16,85	12,68	11,20
8. Keuangan, Persewaan dan Jasa Perusahaan/<i>Owner Ship</i>	-1,05	2,44	2,66
a. Bank/ <i>Banking</i>	-68,73	12,57	12,76
b. Lembaga Keuangan Tanpa Bank/ <i>Nonbank Financial</i>	-0,98	2,42	2,36
c. Jasa Penunjang Keuangan/ <i>Service Allied to Finance</i>	1,06	2,11	2,06
d. Sewa Bangunan/ <i>Property</i>	3,45	1,79	2,50
e. Jasa Perusahaan/ <i>Business Service</i>	3,88	8,47	1,79
9. Jasa – Jasa / <i>Services</i>	2,44	2,43	2,31
a. Pemerintahan Umum / <i>Public Adm. & Defense</i>	1,33	1,35	1,27
1. Adm Pemerintah & Pertahanan	1,33	1,35	1,27
2. Jasa Pemerintah Lainnya	-	-	-
b. Swasta	5,00	4,84	4,56
1. Sosial Kemasyarakatan/ <i>Social & Communicationunity Service</i>	4,99	4,75	4,53
2. Hiburan & Rekreasi/ <i>Entertainment Service</i>	7,77	3,63	2,98
3. Perorangan & Rumah Tangga	4,97	4,94	4,62
PDRB dengan Migas/<i>GRDP With Oil and Gas</i>	5,95	4,11	4,38
PRDB Tanpa Migas/<i>GRDP Without Oil and Gas</i>	3,18	4,95	4,63

Sumber : Badan Pusat Statistik Propinsi Sumatera Selatan

Source : *BPS-Statistics of Sumatera Selatan Province*

r) Angka Revisi / *Revised Figures*

*) Angka Sementara/ *Preliminary Figures*

e) Angka Estimasi/ *Estimation Figures*

PRODUK DOMESTIK REGIONAL BRUTO
GROSS REGIONAL DOMESTIC PRODUCT (GRDP)

Tabel : 10.11
Table

Indeks Implisit PDRB Propinsi Sumatera Selatan
Menurut Lapangan Usaha

*Implicit Index of GRDP of Sumatera Selatan Province
by Industrial Origin (1993=100)
2000-2002*

Lapangan Usaha / <i>Industrial Origin</i>	2000 r)	2001 *)	2002 e)
(1)	(2)	(3)	(4)
1. Pertanian/Agriculture	262,06	285,92	319,19
a. Tanaman Bahan Makanan/ <i>Food Crops</i>	257,82	296,31	345,15
b. Tanaman Perkebunan/ <i>Estate Crops</i>	217,97	235,31	264,12
c. Peternakan/ <i>Livestock</i>	290,99	309,69	332,65
d. Kehutanan/ <i>Forestry</i>	312,77	326,34	334,12
e. Perikanan/ <i>Fishery</i>	375,59	418,27	464,84
2. Pertambangan dan Penggalian/Mining & Quarrying	565,47	626,23	678,92
a. Migas/ <i>Crude Petroleum & Natural Gas</i>	659,71	734,62	789,93
b. Non Migas/ <i>Non Crude Petroleum & Natural Gas</i>	305,60	352,06	417,14
c. Penggalian/ <i>Quarrying</i>	196,79	222,72	251,42
3. Industri Pengolahan/Manufacturing Industry	307,01	353,39	399,08
a. Industri Migas/Crude Oil & Natural Gas Ind.	314,61	396,17	464,08
1. Pengilangan Minyak Bumi/ <i>Petroleum Refinery</i>	314,61	396,17	464,08
2. Gas Alam Cair/ <i>Liquid Natural Gas</i>	-	-	-
b. Industri Tanpa Migas/Non Crude Oil & Natural	303,44	333,45	368,46
1. Makanan, Minuman dan Tembakau	311,12	355,47	398,90
2. Tekstil, Brg, Kulit & Alas Kaki	220,09	226,01	251,75
3. Brg, Kayu & Hasil Hutan Lainnya	291,71	302,00	312,84
4. Kertas dan Barang Cetak	291,12	307,58	327,56
5. Pupuk, Kimia & Brg. Dari Karet	309,76	333,54	372,09
6. Semen & Brg Galian Bukan Logam	198,40	201,94	209,06
7. Logam Dasar Besi dan Baja	491,74	523,97	568,43
8. Alat Angk. Mesin & Peralatannya	308,98	320,55	326,20
9. Barang Lainnya	235,81	239,66	242,12
4. Listrik, Gas & Air Bersih/Elec, Gas & Water Supply	223,35	235,49	261,68
a. Listrik/ <i>Electricity</i>	222,61	232,17	259,32
b. Gas/ <i>Gas</i>	-	-	-
c. Air Minum/ <i>Water Supply</i>	228,08	257,10	277,28
5. Bangunan/Construction	259,87	291,69	308,81
6. Perdagangan, Hotel & Restoran/Trade, Restaurant & Hotel	255,07	277,64	319,51
a. Perdag. Besar & Eceran/ <i>Wholesale & Retail Trade</i>	248,57	269,73	311,87
b. Hotel/ <i>Hotels</i>	155,89	170,09	186,10
c. Restoran/Rumah Makan/ <i>Restaurant</i>	355,06	395,62	436,07

Sumber : Badan Pusat Statistik Propinsi Sumatera Selatan

Source : BPS-Statistics of Sumatera Selatan Province

r) Angka Revisi / *Revised Figures*

*) Angka Sementara/ *Preliminary Figures*

e) Angka Estimasi/ *Estimation Figures*

Lanjutan Tabel/*Continued Table* : 10.11.

Lapangan Usaha / <i>Industrial Origin</i>	2000 r)	2001 *)	2002 e)
(1)	(2)	(3)	(4)
7. Pengangkutan dan Komunikasi/<i>Transportation & Communication</i>	249,75	286,73	325,04
a. Angkutan/<i>Transportation</i>	229,77	265,48	306,70
1. Peng. Kereta Api/ <i>Railway Transportation</i>	164,15	183,27	262,65
2. Peng. Jalan Raya (Darat)/ <i>Road Transportation</i>	252,47	301,42	331,28
3. Peng. Laut/ <i>Sea Transportation</i>	194,96	213,43	249,53
4. Peng. Sungai/ <i>Inland Water Transportation</i>	166,37	170,22	243,05
5. Peng. Udara/ <i>Air Transportation</i>	384,67	475,75	558,03
6. Jasa Penunjang Angkutan/ <i>Service Allied to Transportation</i>	224,10	241,84	280,52
b. Komunikasi/<i>Communication</i>	315,59	352,34	378,25
1. Telkom & Pos Giro/ <i>Post & Communication</i>	315,09	351,71	377,09
2. Jasa Penunjang Komunikasi/ <i>Service Allied to Communication</i>	363,35	411,10	488,23
8. Keuangan, Persewaan dan Jasa Perusahaan/<i>Owner Ship</i>	260,25	287,33	327,11
a. Bank/ <i>Banking</i>	343,95	348,97	365,14
b. Lembaga Keuangan Tanpa Bank/ <i>Nonbank Financial</i>	215,06	229,54	254,89
c. Jasa Penunjang Keuangan/ <i>Service Allied to Finance</i>	221,05	238,55	262,01
d. Sewa Bangunan/ <i>Property</i>	261,81	291,28	334,50
e. Jasa Perusahaan/ <i>Business Service</i>	228,09	234,46	239,53
9. Jasa – Jasa / <i>Services</i>	264,94	299,01	344,16
a. Pemerintahan Umum / <i>Public Adm. & Defense</i>	291,56	338,58	400,21
1. Adm Pemerintah & Pertahanan	291,56	338,58	400,21
2. Jasa Pemerintah Lainnya	-	-	-
b. Swasta	205,48	213,56	226,92
1. Sosial Masyarakat/ <i>Social & Communicationunity Service</i>	203,03	213,52	227,88
2. Hiburan & Rekreasi/ <i>Entertainment Service</i>	245,65	262,46	275,95
3. Perorangan & Rumah Tangga	206,83	212,92	225,33
PDRB dengan Migas/<i>GRDP With Oil and Gas</i>	329,40	365,09	405,93
PRDB Tanpa Migas/<i>GRDP Without Oil and Gas</i>	267,06	294,87	332,25

Sumber : Badan Pusat Statistik Propinsi Sumatera Selatan

Source : *BPS-Statistics of Sumatera Selatan Province*

r) Angka Revisi / *Revised Figures*

*) Angka Sementara/ *Preliminary Figures*

e) Angka Estimasi/ *Estimation Figures*

PRODUK DOMESTIK REGIONAL BRUTO
GROSS REGIONAL DOMESTIC PRODUCT (GRDP)

Tabel : 10.12. Laju Inflasi PDRB Propinsi Sumatera Selatan Menurut Lapangan Usaha
 Table : Inflation Rate of Gross Regional Domestic Product by Industrial Origin in Sumatera Selatan Province
 2000 – 2002

Lapangan Usaha / <i>Industrial Origin</i>	2000 r)	2001 *)	2002 e)
(1)	(2)	(3)	(4)
1. Pertanian/Agriculture	2,77	9,11	11,63
a. Tanaman Bahan Makanan/ <i>Food Crops</i>	7,62	14,93	16,48
b. Tanaman Perkebunan/ <i>Estate Crops</i>	-4,08	7,95	12,25
c. Peternakan/ <i>Livestock</i>	12,07	6,43	7,41
d. Kehutanan/ <i>Forestry</i>	2,03	4,34	2,39
e. Perikanan/ <i>Fishery</i>	7,35	11,36	11,13
2. Pertambangan dan Penggalian/Mining & Quarrying	68,65	10,75	8,41
a. Migas/ <i>Crude Petroleum & Natural Gas</i>	82,72	11,35	7,53
b. Non Migas/ <i>Non Crude Petroleum & Natural Gas</i>	-0,19	15,20	18,49
c. Penggalian/ <i>Quarrying</i>	14,76	13,18	12,89
3. Industri Pengolahan/Manufacturing Industry	8,05	15,11	12,93
a. Industri Migas/Crude Oil & Natural Gas Ind.	26,62	25,92	17,14
1. Pengilangan Minyak Bumi/ <i>Petroleum Refinery</i>	26,62	25,92	17,14
2. Gas Alam Cair/ <i>Liquid Natural Gas</i>	-	-	-
b. Industri Tanpa Migas/Non Crude Oil & Natural	1,00	9,89	10,50
1. Makanan, Minuman dan Tembakau	0,04	14,25	12,22
2. Tekstil, Brg, Kulit & Alas Kaki	1,26	2,69	11,39
3. Brg, Kayu & Hasil Hutan Lainnya	1,95	3,53	3,59
4. Kertas dan Barang Cetakan	6,38	5,65	6,50
5. Pupuk, Kimia & Brg. Dari Karet	1,28	7,68	11,56
6. Semen & Brg Galian Bukan Logam	9,00	1,78	3,53
7. Logam Dasar Besi dan Baja	9,18	6,56	8,48
8. Alat Angk. Mesin & Peralatannya	-2,13	3,74	1,76
9. Barang Lainnya	-0,09	1,63	1,02
4. Listrik, Gas & Air Bersih/Elec, Gas & Water Supply	14,33	5,43	11,12
a. Listrik/ <i>Electricity</i>	14,48	4,29	11,70
b. Gas/ <i>Gas</i>	-	-	-
c. Air Minum/ <i>Water Supply</i>	13,45	12,72	7,85
5. Bangunan/Construction	10,27	12,24	5,87
6. Perdagangan, Hotel & Restoran/Trade, Restaurant & Hotel	7,21	8,85	15,08
a. Perdag. Besar & Eceran/ <i>Wholesale & Retail Trade</i>	6,00	8,51	15,62
b. Hotel/ <i>Hotels</i>	1,89	9,11	9,41
c. Restoran/Rumah Makan/ <i>Restaurant</i>	20,62	11,42	10,22

Sumber : Badan Pusat Statistik Propinsi Sumatera Selatan

Source : BPS-Statistics of Sumatera Selatan Province

r) Angka Revisi / *Revised Figures*

*) Angka Sementara/ *Preliminary Figures*

e) Angka Estimasi/ *Estimation Figures*

Lanjutan Tabel/*Continued Table* : 10.12.

Lapangan Usaha / <i>Industrial Origin</i>	2000 r)	2001 *)	2001 e)
(1)	(2)	(3)	(4)
7. Pengangkutan dan Komunikasi/<i>Transportation & Communication</i>	14,90	14,81	13,36
a. Angkutan/<i>Transportation</i>	10,84	15,54	15,53
1. Peng. Kereta Api/ <i>Railway Transportation</i>	9,43	11,65	43,31
2. Peng. Jalan Raya (Darat)/ <i>Road Transportation</i>	9,39	19,39	9,91
3. Peng. Laut/ <i>Sea Transportation</i>	8,49	9,48	16,92
4. Peng. Sungai/ <i>Inland Water Transportation</i>	5,06	2,31	42,79
5. Peng. Udara/ <i>Air Transportation</i>	44,46	23,68	17,30
6. Jasa Penunjang Angkutan/ <i>Service Allied to Transportation</i>	7,36	7,92	15,99
b. Komunikasi/<i>Communication</i>	23,84	11,65	7,35
1. Telkom & Pos Giro/ <i>Post & Communication</i>	23,95	11,62	7,21
2. Jasa Penunjang Komunikasi/ <i>Service Allied to Communication</i>	14,39	13,14	18,76
8. Keuangan, Persewaan dan Jasa Perusahaan/<i>Owner Ship</i>	5,40	10,41	13,84
a. Bank/ <i>Banking</i>	-34,57	1,46	4,63
b. Lembaga Keuangan Tanpa Bank/ <i>Nonbank Financial</i>	9,63	6,73	11,04
c. Jasa Penunjang Keuangan/ <i>Service Allied to Finance</i>	6,56	7,91	9,83
d. Sewa Bangunan/ <i>Property</i>	14,12	11,26	14,84
e. Jasa Perusahaan/ <i>Business Service</i>	-0,64	2,79	2,16
9. Jasa – Jasa / <i>Services</i>	14,61	12,86	15,10
a. Pemerintahan Umum / <i>Public Adm. & Defense</i>	18,22	16,13	18,20
1. Adm Pemerintah & Pertahanan	18,22	16,13	18,20
2. Jasa Pemerintah Lainnya	-	-	-
b. Swasta	5,17	3,93	6,26
1. Sosial Kemasyarakatan/ <i>Social & Communicationunity Service</i>	5,09	4,91	6,72
2. Hiburan & Rekreasi/ <i>Entertainment Service</i>	1,20	6,84	5,14
3. Perorangan & Rumah Tangga	5,30	2,95	5,83
PDRB dengan Migas/<i>GRDP With Oil and Gas</i>	23,46	10,84	11,19
PRDB Tanpa Migas/<i>GRDP Without Oil and Gas</i>	5,54	10,41	12,68

Sumber : Badan Pusat Statistik Propinsi Sumatera Selatan

Source : *BPS-Statistics of Sumatera Selatan Province*

r) Angka Revisi / *Revised Figures*

*) Angka Sementara/ *Preliminary Figures*

e) Angka Estimasi/ *Estimation Figures*

**PRODUK DOMESTIK REGIONAL BRUTO
GROSS REGIONAL DOMESTIC PRODUCT (GRDP)**

Tabel : 10.13. Pendapatan Regional dan Pendapatan Per Kapita Propinsi Sumatera Selatan Atas Dasar Harga Berlaku Menurut Lapangan Usaha (Dengan Migas)

*Regional Income and Income Per Capita At Current Prices With Petroleum & Natural Gas in Sumatera Selatan Province
2000 - 2002*

Rincian / Item	2000 r)	2001 *)	2002 e)
(1)	(2)	(3)	(4)
1. Produk Domestik Regional Bruto(Juta Rp)/ GRDP (Million Rp)	41 477 390	47 862 066	55 545 808
2. Penyusutan (Juta Rp)/ Depreciation (Million Rp)	3 448 389	3 979 205	4 618 023
3. Produk Domestik Regional Bruto Atas Dasar Harga Pasar (Juta Rp) /GRDP at Market Prices (Million Rp)	38 029 001	43 882 861	50 927 785
4. Pajak Tidak Langsung Neto (Juta Rp)/ Net Indirect Taxes	2 809 872	3 242 399	3 762 932
5. Produk Domestik Regional Bruto Atas Dasar Biaya Faktor (Juta Rp)/ GRDP at Factor Prices (Million Rp)	35 219 130	40 640 462	47 164 853
6. Jumlah Penduduk Pertengahan Tahun (Jiwa)/ Mid Year Population	6 857 994	7 016 468	7 110 878
7. Produk Domestik Regional Bruto Per Kapita (Rp)/GRDP Per Capita (Rp)	6 048 035	6 821 390	7 811 385
8. Pendapatan Regional Per Kapita (Rp)/ Income Per Capita (Rp)	5 135 486	5 792 154	6 632 775

Sumber : Badan Pusat Statistik Propinsi Sumatera Selatan

Source : BPS-Statistics of Sumatera Selatan Province

r) Angka Revisi / Revised Figures

*) Angka Sementara/ Preliminary Figures

e) Angka Estimasi/ Estimation Figures

PRODUK DOMESTIK REGIONAL BRUTO
GROSS REGIONAL DOMESTIC PRODUCT (GRDP)

Tabel : 10.14. Pendapatan Regional dan Pendapatan Per Kapita Propinsi Sumatera Selatan Atas Dasar Harga Berlaku Menurut Lapangan Usaha (Tanpa Migas)

Regional Income and Per Capita At Current Price by Industrial Origin Without Petroleum dan Natural Gas in Sumatera Selatan Province 2000 - 2002

Rincian / Item	2000 r)	2001 *)	2002 e)
(1)			
1. Produk Domestik Regional Bruto (Juta Rp)/ <i>GRDP (Million Rp)</i>	26 469 729	30 672 560	36 162 833
2. Penyusutan (Juta Rp)/ <i>Depreciation (Million Rp)</i>	2 241 351	2 597 229	3 062 124
3. Produk Domestik Regional Bruto Atas Dasar Harga Pasar (Juta Rp) / <i>GRDP at Market Prices (Million Rp)</i>	24 228 378	28 075 330	33 100 710
4. Pajak Tidak Langsung Neto (Juta Rp) / <i>Net Indirect Taxes</i>	1 838 363	2 130 256	2 511 564
5. Produk Domestik Regional Bruto Atas Dasar Biaya Faktor (Juta Rp)/ <i>GRDP at Factor Prices (Million Rp)</i>	22 390 016	25 945 075	30 589 146
6. Jumlah Penduduk Pertengahan Tahun (Jiwa)/ <i>Mid Year Population</i>	6 857 994	7 016 468	7 110 878
7. Produk Domestik Regional Bruto Per Kapita (Rp)/ <i>GRDP Per Capita (Rp)</i>	3 859 690	4 371 510	5 085 565
8. Pendapatan Regional Per Kapita (Rp)/ <i>Income Per Capita (Rp)</i>	3 264 805	3 697 740	4 301 740

Sumber : Badan Pusat Statistik Propinsi Sumatera Selatan

Source : *BPS-Statistics of Sumatera Selatan Province*

r) Angka Revisi / *Revised Figures*

*) Angka Sementara/ *Preliminary Figures*

e) Angka Estimasi/ *Estimation Figures*

PRODUK DOMESTIK REGIONAL BRUTO
GROSS REGIONAL DOMESTIC PRODUCT (GRDP)

Tabel : 10.15. Pendapatan Regional dan Pendapatan Per Kapita Propinsi Sumatera
 ——— : 10.15. Selatan Atas Dasar Harga Konstan 1993 Menurut Lapangan Usaha
 Table (Dengan Migas)

*Regional Income and Income Per Capita At Constant 1993 Prices by Industrial
 Origin With Petroleum dan Natural Gas
 in Sumatera Selatan Province
 2000 - 2002*

Rincian / Item	2000 r)	2001 *)	2002 e)
(1)	(2)	(3)	(4)
1. Produk Domestik Regional Bruto (Juta Rp)/ GRDP (Million Rp)	12 591 905	13 109 609	13 683 681
2. Penyusutan (Juta Rp)/ Depreciation (Million Rp)	1 138 323	1 185 124	1 237 021
3. Produk Domestik Regional Bruto Atas Dasar Harga Pasar (Juta Rp) /GRDP at Market Prices (Million Rp)	11 453 582	11 924 485	12 446 660
4. Pajak Tidak Langsung Neto (Juta Rp) /Net Indirect Taxes	858 474	893 770	932 908
5. Produk Domestik Regional Bruto Atas Dasar Biaya Faktor (Juta Rp)/ GRDP at Factor Prices (Million Rp)	10 595 108	11 030 715	11 513 752
6. Jumlah Penduduk Pertengahan Tahun (Jiwa)/ Mid Year Population	6 857 994	7 016 468	7 110 878
7. Produk Domestik Regional Bruto Per Kapita (Rp)/GRDP Per Capita (Rp)	1 836 092	1 868 408	1 924 331
8. Pendapatan Regional Per Kapita (Rp)/ Income Per Capita (Rp)	1 544 928	1 572 118	1 619 174

Sumber : Badan Pusat Statistik Propinsi Sumatera Selatan

Source : BPS-Statistics of Sumatera Selatan Province

r) Angka Revisi / Revised Figures

*) Angka Sementara/ Preliminary Figures

e) Angka Estimasi/ Estimation Figures

PRODUK DOMESTIK REGIONAL BRUTO
GROSS REGIONAL DOMESTIC PRODUCT (GRDP)

Tabel : 10.16. Pendapatan Regional dan Pendapatan Per Kapita Propinsi Sumatera Selatan Atas Dasar Harga Konstan 1993 Menurut Lapangan Usaha (Tanpa Migas)
Table

*Regional Income and Income Per Capita At Constant 1993 Prices
by Industrial Origin Without Petroleum dan Natural Gas
in Sumatera Selatan
2000 - 2002*

Rincian / Item	2000 r)	2001 *)	2002 e)
(1)	(2)	(3)	(4)
1. Produk Domestik Regional Bruto (Juta Rp)/ <i>GRDP (Million Rp)</i>	9 911 600	10 402 185	10 884 255
2. Penyusutan (Juta Rp)/ <i>Depreciation</i> <i>(Million Rp)</i>	915 440	960 750	1 005 275
3. Produk Domestik Regional Bruto Atas Dasar Harga Pasar (Juta Rp) / <i>GRDP at Market</i> <i>Prices (Million Rp)</i>	8 996 160	9 441 435	9 878 980
4. Pajak Tidak Langsung Neto (Juta Rp) / <i>Net</i> <i>Indirect Taxes</i>	680 062	713 722	748 799
5. Produk Domestik Regional Bruto Atas Dasar Biaya Faktor (Juta Rp)/ <i>GRDP at Factor</i> <i>Prices (Million Rp)</i>	8 316 098	8 727 712	9 132 182
6. Jumlah Penduduk Pertengahan Tahun (Jiwa)/ <i>Mid Year Population</i>	6 857 994	7 016 468	7 110 878
7. Produk Domestik Regional Bruto Per Kapita (Rp)/ <i>GRDP Percapita (Rp)</i>	1 445 262	1 482 539	1 530 649
8. Pendapatan Regional Per Kapita (Rp)/ <i>Income Per Capita (Rp)</i>	1 212 614	1 243 890	1 284 255

Sumber : Badan Pusat Statistik Propinsi Sumatera Selatan

Source : BPS-Statistics of Sumatera Selatan Province

r) Angka Revisi / *Revised Figures*

*) Angka Sementara/ *Preliminary Figures*

e) Angka Estimasi/ *Estimation Figures*