

# KECAMATAN PEJAGOAN DALAM ANGKA 2021



**BADAN PUSAT STATISTIK  
KABUPATEN KEBUMEN**

# KECAMATAN PEJAGOAN DALAM ANGKA 2021



# **KECAMATAN PEJAGOAN DALAM ANGKA 2021**

ISBN : 978-623-6248-21-8  
No. Publikasi : 33050.2130  
Katalog : 1102001.3305120  
Ukuran Buku : 14,8 cm x 21 cm  
Jumlah Halaman : xxvi + 210 halaman

## **Naskah :**

Badan Pusat Statistik Kabupaten Kebumen

## **Gambar Cover oleh :**

Badan Pusat Statistik Kabupaten Kebumen

## **Ilustrasi Cover:**

Senja di Pantai Bocor

## **Diterbitkan oleh:**

© BPS Kabupaten Kebumen

## **Dicetak oleh :**

CV. Retsmart Grafindo

*Dilarang mengumumkan, mendistribusikan, mengomunikasikan, dan/atau menggandakan sebagian atau seluruh isi buku ini untuk tujuan komersial tanpa izin tertulis dari Badan Pusat Statistik*

# KECAMATAN PEJAGOAN DALAM ANGKA 2021

## TIM PENYUSUN:

### **Pengarah:**

Kus Haryono, S.ST., M.Si.

### **Penanggung Jawab:**

Drs. Adi Suswantoro

### **Editor:**

M. Mukhaeri, S.ST.

### **Penulis:**

Rusmijati

### **Lay Out:**

Rusmijati

### **Pengolah Data:**

Rusmijati

### **Design:**

Rusmijati

<https://kebumenkab.bps.go.id>



# PETA KECAMATAN PEJAGOAN

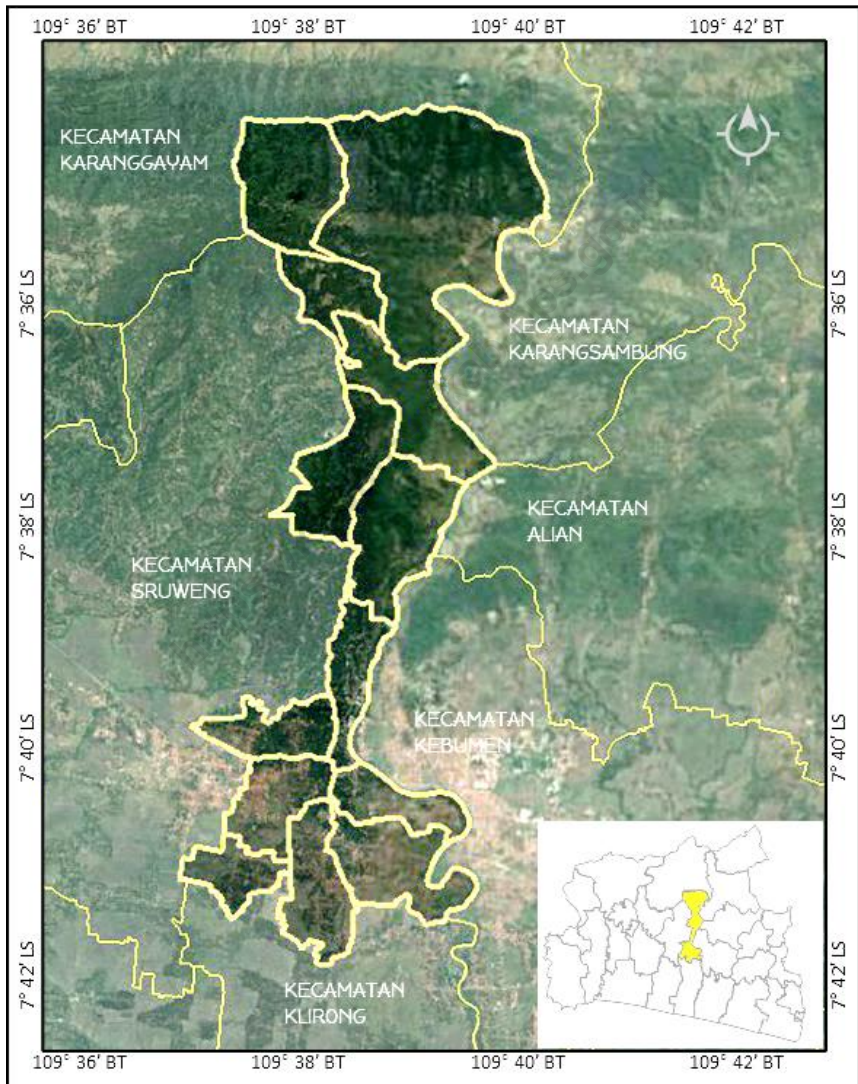



**FOTO KEPALA KANTOR**



**KUS HARYONO, S.St, M.Si.**







## SAMBUTAN

Kecamatan Pejagoan Dalam Angka Tahun 2021 merupakan publikasi tahunan yang diterbitkan oleh BPS Kabupaten Kebumen. Disadari bahwa publikasi ini belum sepenuhnya memenuhi harapan pihak pemakai data khususnya para perencana, namun diharapkan dapat membantu melengkapi penyusunan rencana pembangunan di Kabupaten Kebumen.

Publikasi ini dapat terwujud berkat kerja sama dan bantuan dari berbagai pihak baik instansi pemerintah maupun swasta. Kepada semua pihak yang telah memberikan bantuan disampaikan penghargaan dan terima kasih yang sebesar-besarnya.

Walaupun publikasi ini telah disiapkan sebaik-baiknya, namun disadari masih ada kekurangan dan kesalahan yang terjadi. Untuk perbaikan publikasi ini, tanggapan dan saran yang bersifat konstruktif dari para pemakai sangat diharapkan.

Kebumen, September 2021  
Kepala BPS Kabupaten Kebumen

  
Kus Haryono, S.ST, M.Si



## KATA PENGANTAR

Penerbitan Kecamatan Pejagoan Dalam Angka Tahun 2021 merupakan salah satu edisi tahunan sebagai kelanjutan dari publikasi sebelumnya.

Data yang disajikan baik yang berupa tabel dan ulasan singkat, dimaksudkan untuk dapat digunakan sebagai salah satu sumber data bagi para pengguna data.

Buku ini belum sepenuhnya dapat mencukupi semua kebutuhan data, karena itu diharapkan masukan dari berbagai pihak, khususnya pengguna data guna peningkatan edisi mendatang.

Dengan diterbitkannya buku ini kami mengucapkan terima kasih atas dukungan dari semua pihak. Semoga buku ini bermanfaat.

Pejagoan , September 2021

Koordinator Statistik  
Kecamatan Pejagoan,



Rusmijati.



## DAFTAR ISI

PETA WILAYAH .....	v
FOTO KEPALA KANTOR .....	vii
SAMBUTAN .....	ix
KATA PENGANTAR .....	xi
DAFTAR ISI .....	xiii
DAFTAR TABEL .....	xv
PENJELASAN UMUM .....	xxvii
BAB I. GEOGRAFIS DAN IKLIM .....	1
1.1. Geografis .....	3
1.2. Iklim .....	3
BAB II. PEMERINTAHAN .....	19
BAB III. PENDUDUK .....	39
BAB IV. SOSIAL .....	47
4.1. Pendidikan .....	49
4.2. Kesehatan .....	50
4.3. Lingkungan Hidup .....	50
4.4. Keamanan dan Ketertiban .....	51
4.5. Sosial lainnya .....	52
BAB V. PERTANIAN .....	115
5.1. Lahan dan Keluarga serta Sarana Prasarana Pertanian .....	117
5.2. Tanaman Pangan .....	117
5.3. Hortikultura .....	117
5.4. Perkebunan .....	118
5.5. Kehutanan .....	118
5.6. Peternakan .....	118

5.7. Perikanan.....	118
BAB VI. INDUSTRI .....	167
BAB VII. PERDAGANGAN .....	173
BAB VIII. KEUANGAN .....	183
BAB IX. TRANSPORTASI DAN KOMUNIKASI .....	191
9.1. Transportasi.....	193
9.2. Komunikasi .....	193

<https://kebumenkab.bps.go.id>

## DAFTAR TABEL

Tabel	Hal
<b>BAB I. GEOGRAFIS DAN IKLIM</b> .....	<b>1</b>
<b>1.1. Geografis</b> .....	<b>5</b>
Tabel 1.1.1. Letak dan Geografis Kecamatan Pejagoan .....	5
Tabel 1.1.2. Luas Wilayah Desa di Kecamatan Pejagoan, 2020 .....	6
Tabel 1.1.3. Desa/Kelurahan Menurut Luas Lahan Sawah dan Bukan Sawah di Kecamatan Pejagoan, 2020.....	7
Tabel 1.1.4. Desa Menurut Keberadaan Peta Desa yang Ditetapkan dalam Peraturan Bupati/Walikota atau Gubernur di Kecamatan Pejagoan, 2020 .....	8
Tabel 1.1.5. Desa Menurut Lokasi Terhadap Kawasan Hutan di Kecamatan Pejagoan, 2020 .....	9
Tabel 1.1.6. Desa Menurut Keberadaan Wilayah Desa yang Berbatasan Langsung dengan Laut di Kecamatan Pejagoan, 2020.....	10
Tabel 1.1.7. Topografi dan Ketinggian DPL Dirinci Per Desa di Kecamatan Pejagoan, 2020 .....	11
Tabel 1.1.8. Letak Koordinat Kantor Desa Dirinci Per Desa Kecamatan Pejagoan, 2020.....	12
<b>1.2. Iklim</b> .....	<b>13</b>
Tabel 1.2.1. Banyaknya Kejadian Bencana Alam Menurut Desa/kelurahan di Kecamatan Pejagoan, 2019.....	13
Tabel 1.2.2. Banyaknya Korban Jiwa Akibat Bencana Alam Menurut Desa/Kelurahan di Kecamatan Pejagoan, 2019 .....	15
Tabel 1.2.3. Banyaknya Desa Menurut Keberadaan Fasilitas/Upaya Antisipasi/Mitigasi Bencana Alam yang Ada di Desa di Kecamatan Pejagoan, 2020 .....	17



**BAB II. PEMERINTAHAN .....19**

Tabel 2.1. Alamat Kantor Desa Dirinci Per Desa, Kecamatan Pejagoan, 2020 ..... 22

Tabel 2.2. Desa Menurut Status Daerah di Kecamatan Pejagoan, 2020 ..... 23

Tabel 2.3. Desa Menurut Status Pemerintahan di Kecamatan Pejagoan, 2020 ..... 24

Tabel 2.4. Desa Menurut Lokasi Kantor Desa/Lurah di Kecamatan Pejagoan, 2020 ..... 25

Tabel 2.5. Banyaknya Dusun, Rukun Warga (RW), dan Rukun Tetangga (RT) Per Desa di Kecamatan Pejagoan, 2020 ..... 26

Tabel 2.6. Nama Dan Jenis Kelamin Kepala Desa/Kelurahan di Kecamatan Pejagoan, 2020 ..... 27

Tabel 2.7. Desa Menurut Kelompok Umur Kepala Desa di Kecamatan Pejagoan, 2020 ..... 28

Tabel 2.8. Desa Menurut Pendidikan Tertinggi yang Ditamatkan Kepala Desa di Kecamatan Pejagoan, 2020 ..... 29

Tabel 2.9. Desa Menurut Jenis Kelamin Sekretaris Desa di Kecamatan Pejagoan, 2020 ..... 31

Tabel 2.10. Desa Menurut Kelompok Umur Sekretaris Desa di Kecamatan Pejagoan, 2020 ..... 32

Tabel 2.11. Desa Menurut Pendidikan Tertinggi yang Ditamatkan Sekretaris Desa di Kecamatan Pejagoan, 2020 ..... 33

Tabel 2.12. Desa Menurut Jumlah Aparatur Pemerintahan Desa dan Jenis Jabatannya di Kecamatan Pejagoan, 2020 ..... 35

Tabel 2.13. Desa Menurut Keberadaan Badan Permusyawaratan Desa (BPD) di Kecamatan Pejagoan, 2020 ..... 36

Tabel 2.14. Banyaknya Desa Menurut Kepemilikan Aset Desa di Kecamatan Pejagoan, 2020 ..... 37

**BAB III. PENDUDUK..... 39**

Tabel 3.1. Penduduk, Laju Pertumbuhan Penduduk, Distribusi Persentase Penduduk, Kepadatan Penduduk, Rasio Jenis Kelamin Menurut Desa/Kelurahan di Kecamatan Pejagoan, 2020.....43

Tabel 3.2. Jumlah Penduduk Menurut Kelompok Umur dan Jenis Kelamin di Kecamatan Pejagoan, 2020 .....46

**BAB IV. SOSIAL..... 47**

**4.1. Pendidikan ..... 53**

Tabel 4.1.1. Jumlah Kelompok Bermain (KB), Murid, dan Guru Dirinci Per Desa di Kecamatan Pejagoan, 2020 .....53

Tabel 4.1.2. Jumlah Pos Pendidikan Anak Usia Dini (PAUD), Murid, dan Guru Dirinci Per Desa di Kecamatan Pejagoan, 2020.....54

Tabel 4.1.3. Jumlah Pos Kegiatan Belajar Masyarakat (PKBM), Murid, dan Guru Dirinci Per Desa di Kecamatan Pejagoan, 2020.....55

Tabel 4.1.4. Jumlah Taman Kanak-kanak (TK), Murid, dan Guru Dirinci Per Desa di Kecamatan Pejagoan, 2020 .....56

Tabel 4.1.5. Jumlah Raodhatul Atfhal (RA), Murid, dan Guru Dirinci Per Desa di Kecamatan Pejagoan, 2020 .....57

Tabel 4.1.6. Jumlah Sekolah Dasar (SD), Murid, dan Guru Dirinci Per Desa di Kecamatan Pejagoan, 2020 .....58

Tabel 4.1.7. Jumlah Madrasah Ibtidaiyah (MI), Murid, dan Guru Dirinci Per Desa di Kecamatan Pejagoan, 2020 .....59

Tabel 4.1.8. Jumlah Sekolah Menengah Pertama (SMP), Murid, dan Guru Dirinci Per Desa di Kecamatan Pejagoan, 2020.....60

Tabel 4.1.9. Jumlah Madrasah Tsanawiyah (MTs), Murid, dan Guru Dirinci Per Desa di Kecamatan Pejagoan, 2020.....61

Tabel 4.1.10. Jumlah Sekolah Menengah Umum (SMU), Murid, dan Guru Dirinci Per Desa di Kecamatan Pejagoan, 2020.....62

Tabel 4.1.11. Jumlah Madrasah Aliyah (MA), Murid, dan Guru Dirinci Per Desa di Kecamatan Pejagoan, 2020 .....63

Tabel 4.1.12. Jumlah Sekolah Menengah Kejuruan (SMK), Murid, dan Guru Dirinci Per Desa di Kecamatan Pejagoan, 2020 .....	64
Tabel 4.1.13. Jumlah Pondok Pesantren, Santri, dan Ustadz Dirinci Per Desa di Kecamatan Pejagoan, 2020 .....	65
<b>4.2. Kesehatan .....</b>	<b>66</b>
Tabel 4.2.1. Banyaknya Sarana Kesehatan Menurut Jenisnya Per Desa di Kecamatan Pejagoan, 2020.....	66
Tabel 4.2.2. Banyaknya Posyandu dan Jenis Pelayanannya Per Desa di Kecamatan Pejagoan, 2020 .....	69
Tabel 4.2.3. Banyaknya Posyandu dan Frekuensi Pelayanannya per Desa di Kecamatan Pejagoan, 2020.....	70
Tabel 4.2.4. Banyaknya Desa Menurut Warga Penderita Gizi Buruk di Kecamatan Pejagoan, 2018 dan 2019.....	71
Tabel 4.2.5. Banyaknya Desa Menurut Keberadaan Kejadian Luar Biasa (KLB) atau Wabah Penyakit Selama Setahun Terakhir di Kecamatan Pejagoan, 2020 .....	72
<b>4.3. Lingkungan Hidup .....</b>	<b>74</b>
Tabel 4.3.1. Banyaknya Keluarga Pengguna dan Bukan Pengguna Listrik Menurut Desa di Kecamatan Pejagoan, 2020 .....	74
Tabel 4.3.2. Banyaknya Desa Menurut Keberadaan Penerangan Jalan Utama Desa di Kecamatan Pejagoan, 2020 .....	75
Tabel 4.3.3. Banyaknya Desa yang Ada Penerangan Jalan Utama Desa Menurut Jenis Penerangan di Kecamatan Pejagoan, 2020 .....	76
Tabel 4.3.4. Banyaknya Desa Menurut Keberadaan Keluarga yang Menggunakan Jenis Bahan Bakar Tertentu untuk Memasak di Kecamatan Pejagoan, 2020.....	77
Tabel 4.3.5. Banyaknya Desa Menurut Jenis Bahan Bakar untuk Memasak Sebagian Besar Keluarga di Kecamatan Pejagoan, 2020 .....	78
Tabel 4.3.6. Banyaknya Desa Menurut Keberadaan Keluarga yang Menggunakan Cara/Tempat Buang Sampah Tertentu untuk Memasak di Kecamatan Pejagoan, 2020.....	79

Tabel 4.3.7.	Banyaknya Desa Menurut Cara/Tempat Buang Sampah Sebagian Besar Keluarga di Kecamatan Pejagoan, 2020.....	80
Tabel 4.3.8.	Banyaknya Desa Menurut Keberadaan Tempat Pembuangan Sementara Sampah (TPS) di Kecamatan Pejagoan, 2020.....	81
Tabel 4.3.9.	Banyaknya Desa Menurut Keberadaan Bank Sampah di Kecamatan Pejagoan, 2020.....	82
Tabel 4.3.10.	Banyaknya Desa Menurut Keberadaan Kegiatan Pengolahan Sampah di Kecamatan Pejagoan, 2020.....	83
Tabel 4.3.11.	Banyaknya Desa Menurut Penggunaan Fasilitas Buang Air Besar Sebagian Besar Keluarga di Kecamatan Pejagoan, 2020.....	84
Tabel 4.3.12.	Banyaknya Desa Menurut Tempat Pembuangan Akhir Tinja Sebagian Besar Keluarga di Kecamatan Pejagoan, 2020.....	85
Tabel 4.3.13.	Banyaknya Desa Menurut Sumber Air Untuk Minum Sebagian Besar Keluarga di Kecamatan Pejagoan, 2020.....	86
Tabel 4.3.14.	Banyaknya Desa Menurut Sumber Air Untuk Mandi/Cuci Sebagian Besar Keluarga di Kecamatan Pejagoan, 2020.....	88
Tabel 4.3.15.	Banyaknya Desa Menurut Keberadaan Sungai dan Embung di Kecamatan Pejagoan, 2020.....	90
Tabel 4.3.16.	Banyaknya Desa Menurut Keberadaan Pemukiman Kumuh di Kecamatan Pejagoan, 2020.....	91
<b>4.4.</b>	<b>Keamanan dan Ketertiban .....</b>	<b>92</b>
Tabel 4.4.1.	Banyaknya Desa Menurut Keberadaan Kejadian, Korban Meninggal, dan Luka-luka Akibat Perkelahian Massal di Kecamatan Pejagoan, 2020.....	92
Tabel 4.4.2.	Banyaknya Desa Menurut Keberadaan Tindak Kejahatan yang Terjadi di Desa Selama Setahun Terakhir di Kecamatan Pejagoan, 2020.....	93
Tabel 4.4.3.	Banyaknya Desa Menurut Keberadaan Kegiatan Warga Desa untuk Menjaga Keamanan Lingkungan di Desa Selama Tahun Terakhir di Kecamatan Pejagoan, 2020.....	94

**4.5. Sosial Lainnya.....96**

Tabel 4.5.1. Banyaknya Desa Menurut Keberadaan Fasilitas/Lapangan Olah Raga dan Jenis Olah Raga serta Kondisinya di Kecamatan Pejagoan, 2020 ..... 96

Tabel 4.5.2. Banyaknya Desa Menurut Keberadaan Kelompok Kegiatan Olah Raga dan Jenisnya di Kecamatan Pejagoan, 2020 ..... 108

Tabel 4.5.3. Banyaknya Desa Menurut Keberadaan Pub/Diskotik/Tempat Karaoke yang Aktif dan Ruang Publik Terbuka di Kecamatan Pejagoan, 2020 ..... 111

Tabel 4.5.4. Banyaknya Desa Menurut Kebiasaan dan Keterlibatan Warga dalam Kegiatan Gotong Royong di Desa untuk Kepentingan Umum/Komunitas di Kecamatan Pejagoan, 2020 ..... 112

Tabel 4.5.5. Banyaknya Tempat Ibadah di Desa Menurut Jenisnya di Kecamatan Pejagoan, 2020 ..... 113

**BAB V. PERTANIAN .....115**

**5.1. Lahan dan Keluarga serta Sarana Prasarana Pertanian.....119**

Tabel 5.1.1. Luas Lahan Pertanian menurut Lahan Sawah dan Non Sawah per Desa/Kelurahan di Kecamatan Pejagoan, 2020 ..... 119

Tabel 5.1.2. Jumlah Keluarga dan Keluarga Pertanian per Desa di Kecamatan Pejagoan, 2020 ..... 120

Tabel 5.1.3. Penggunaan Tenaga Mesin untuk Pengolahan Lahan Sawah yang Ada per Desa/Kelurahan di Kecamatan Pejagoan, 2020 ..... 121

Tabel 5.1.4. Fasilitas Pertanian yang Ada per Desa/Kelurahan di Kecamatan Pejagoan, 2020 ..... 122

Tabel 5.1.5. Serangan Organisme Pengganggu Tanaman (OPT) atau Hama yang Pernah Mewabah per Desa/Kelurahan di Kecamatan Pejagoan, 2020 ..... 124

Tabel 5.1.6. Wabah Penyakit Hewan yang Pernah Menjangkit per Desa/Kelurahan di Kecamatan Pejagoan, 2020 ..... 127

Tabel 5.1.7.	Daftar Nama Kelompok Tani dan Subsektor yang Dikelola per Desa/Kelurahan di Kecamatan Pejagoan, 2020 .....	128
<b>5.2. Tanaman Pangan .....</b>		<b>133</b>
Tabel 5.2.1.	Keberadaan Keluarga yang Bertani Tanaman Pangan per Desa di Kecamatan Pejagoan, 2020 .....	133
Tabel 5.2.2.	Jenis Komoditi Tanaman Pangan yang Paling Banyak Diusahakan Oleh Keluarga Petani Tanaman Pangan per Desa di Kecamatan Pejagoan, 2020 .....	134
<b>5.3. Hortikultura .....</b>		<b>135</b>
Tabel 5.3.1.	Keberadaan Keluarga yang Bertani Tanaman Hortikultura per Desa di Kecamatan Pejagoan, 2020 .....	135
Tabel 5.3.2.	Jenis Komoditi Tanaman Hortikultura yang Paling Banyak Diusahakan Oleh Keluarga Petani Hortikultura per Desa di Kecamatan Pejagoan, 2020 .....	136
<b>5.4. Pekebunan .....</b>		<b>137</b>
Tabel 5.4.1.	Keberadaan Keluarga yang Bertani Tanaman Perkebunan per Desa di Kecamatan Pejagoan, 2020 .....	137
Tabel 5.4.2.	Jenis Komoditi Perkebunan yang Paling Banyak Diusahakan Oleh Keluarga per Desa di Kecamatan Pejagoan, 2020 .....	138
<b>5.5. Kehutanan .....</b>		<b>139</b>
Tabel 5.5.1.	Keberadaan Keluarga yang Bertani Tanaman Kehutanan per Desa di Kecamatan Pejagoan, 2020 .....	139
Tabel 5.5.2.	Jenis Komoditi Kehutanan Kayu yang Paling Banyak Diusahakan Oleh Keluarga per Desa di Kecamatan Pejagoan, 2020 .....	140
<b>5.6. Peternakan .....</b>		<b>141</b>
Tabel 5.6.1.	Keberadaan Keluarga yang Beternak Ternak/Unggas per Desa di Kecamatan Pejagoan, 2020 .....	141
Tabel 5.6.2.	Jenis Ternak/Unggas yang Paling Banyak Diusahakan Oleh Keluarga per Desa di Kecamatan Pejagoan, 2020 .....	142

Tabel 5.6.3. Jumlah Ternak yang dikuasai seluruh keluarga per desa di Kecamatan Pejagoan, 2020 .....	143
<b>5.7. Perikanan .....</b>	<b>144</b>
Tabel 5.7.1. Keberadaan keluarga nelayan usaha (perikanan tangkap) per desa di Kecamatan Pejagoan, 2020.....	144
Tabel 5.7.2. Lokasi penangkapan ikan yang ada per desa di Kecamatan Pejagoan, 2020 .....	145
Tabel 5.7.3. Jenis komoditi ikan yang paling banyak ditangkap oleh keluarga per desa di Kecamatan Pejagoan, 2020.....	146
Tabel 5.7.4. Keberadaan keluarga budidaya ikan per desa di Kecamatan Pejagoan, 2020 .....	147
Tabel 5.7.5. Lokasi budidaya ikan yang ada per desa di Kecamatan Pejagoan, 2020 .....	148
Tabel 5.7.6. Jenis komoditi perikanan yang paling banyak dibudidayakan oleh keluarga per desa di Kecamatan Pejagoan, 2020 .....	150
Tabel 5.7.7. Luas areal, produksi, dan nilai penangkapan/budidaya ikan darat menurut jenis areal penangkapan/budidaya di Kecamatan Pejagoan, 2020 .....	151
Tabel 5.7.8. Produksi ikan darat menurut jenis ikan di Kecamatan Pejagoan, 2020 .....	152
Tabel 5.7.9. Produksi ikan di sungai menurut jenis ikan di Kecamatan Pejagoan, 2020 .....	155
Tabel 5.7.10. Produksi ikan di waduk menurut jenis ikan di Kecamatan Pejagoan, 2020 .....	158
Tabel 5.7.11. Produksi ikan di genangan menurut jenis ikan di Kecamatan Pejagoan, 2020 .....	161
Tabel 5.7.12. Produksi ikan di sawah menurut jenis ikan di Kecamatan Pejagoan, 2020 .....	163
Tabel 5.7.13. Produksi ikan di kolam menurut jenis ikan di Kecamatan Pejagoan, 2020 .....	165
Tabel 5.7.14. Produksi ikan di karamba dan karamba jaring apung menurut jenis ikan di Kecamatan Pejagoan, 2020.....	166

**BAB VI. INDUSTRI ..... 167**

Tabel 6.1. Banyaknya Perusahaan/Usaha Industri Menurut Jenisnya Per Desa di Kecamatan Pejagoan, 2020 .....170

**BAB VII. PERDAGANGAN ..... 173**

Tabel 7.1. Banyaknya Sarana/Prasarana Perdagangan Menurut Jenisnya Per Desa di Kecamatan Pejagoan, 2020.....176

Tabel 7.2. Banyaknya Sarana/Prasarana Akomodasi Menurut Jenisnya Per Desa di Kecamatan Pejagoan, 2020.....178

Tabel 7.3. Banyaknya Desa Menurut Keberadaan Pangkalan/Agen/ Penjual Minyak Tanah dan LPG di Kecamatan Pejagoan, 2020.....179

Tabel 7.4. Banyaknya Desa/Kelurahan Menurut Keberadaan BUMDes, Pasar Desa, dan Tambatan Perahu di Kecamatan Pejagoan, 2020 .....181

**BAB VIII. KEUANGAN ..... 183**

Tabel 8.1. Realisasi Anggaran Pendapatan dan Belanja Desa/Kelurahan (APBDDes) di Kecamatan Pejagoan, 2020.....186

Tabel 8.2. Jumlah Pagu dan Penggunaan Dana Desa di Kecamatan Pejagoan, 2020.....187

Tabel 8.3. Banyaknya Lembaga Keuangan yang Beroperasi Menurut Jenisnya Per Desa di Kecamatan Pejagoan, 2020.....188

Tabel 8.4. Banyaknya Koperasi Menurut Jenisnya Per Desa di Kecamatan Pejagoan, 2020 .....189

**BAB IX. TRANSPORTASI DAN KOMUNIKASI ..... 191**

**9.1. Transportasi..... 194**

Tabel 9.1.1. Banyaknya Desa Menurut Jenis Transportasi Antar Desa di Kecamatan Pejagoan, 2020 .....194

Tabel 9.1.2. Banyaknya Desa Menurut Jenis Permukaan Jalan Darat Antar Desa di Kecamatan Pejagoan, 2020 .....195



Tabel 9.1.3.	Banyaknya Desa Menurut Kondisi Permukaan Jalan Darat Antar Desa di Kecamatan Pejagoan, 2020 .....	196
Tabel 9.1.4.	Banyaknya Desa Menurut Keberadaan Angkutan Umum yang Melewati Desa di Kecamatan Pejagoan, 2020 .....	197
Tabel 9.1.5.	Banyaknya Desa Menurut Operasional Angkutan Umum yang Melewati Desa di Kecamatan Pejagoan, 2020 .....	198
Tabel 9.1.6.	Banyaknya Desa Menurut Jam Operasi Angkutan Umum yang Melewati Desa di Kecamatan Pejagoan, 2020 .....	199
Tabel 9.1.7.	Banyaknya Desa Menurut Jarak, Waktu Tempuh, dan Biaya Transportasi yang Diperlukan dari Kantor Desa Menuju Kantor Camat di Kecamatan Pejagoan, 2020 .....	200
Tabel 9.1.8.	Banyaknya Desa Menurut Jarak, Waktu Tempuh, dan Biaya Transportasi yang Diperlukan dari Kantor Desa Menuju Kantor Camat di Kecamatan Pejagoan, 2020 .....	201
<b>9.2. Komunikasi</b> .....		<b>202</b>
Tabel 9.2.1.	Banyaknya Desa Menurut Keberadaan Warga yang Menggunakan Telepon Seluler/Handphone di Kecamatan Pejagoan, 2020 .....	202
Tabel 9.2.2.	Banyaknya Desa Menurut Keberadaan Internet untuk Warnet, Game online, dan Fasilitas lainnya di Desa di Kecamatan Pejagoan, 2020 .....	203
Tabel 9.2.3.	Banyaknya Desa Menurut Keberadaan Menara Telepon Seluler (BTS) dan Operator Layanan Komunikasi Telepon Seluler yang Menjangkau Desa di Kecamatan Pejagoan, 2020 .....	204
Tabel 9.2.4.	Banyaknya Desa Menurut Kondisi Sinyal Telepon Seluler di Sebagian Besar Wilayah Desa di Kecamatan Pejagoan, 2020 .....	205
Tabel 9.2.5.	Banyaknya Desa Menurut Kondisi Sinyal Internet Telepon Seluler di Sebagian Besar Wilayah Desa di Kecamatan Pejagoan, 2020 .....	206

Tabel 9.2.6.	Banyaknya Desa Menurut Keberadaan Komputer/PC/Laptop yang Masih Berfungsi di Kantor Kepala Desa di Kecamatan Pejagoan, 2020.....	207
Tabel 9.2.7.	Banyaknya Desa Menurut Kondisi Fasilitas Internet di Kantor Kepala Desa di Kecamatan Pejagoan, 2020.....	208
Tabel 9.2.8.	Banyaknya Desa Menurut Keberadaan dan Aktivitas Kantor Pos/Pos Pembantu/Rumah Pos di Kecamatan Pejagoan, 2020.....	209
Tabel 9.2.9.	Banyaknya Desa Menurut Keberadaan Layanan Pos Keliling di Kecamatan Pejagoan, 2020.....	210
Tabel 9.2.10.	Banyaknya Desa Menurut Keberadaan dan Aktivitas Perusahaan/Agen Jasa Ekspedisi Swasta di Kecamatan Pejagoan, 2020.....	210



## PENJELASAN UMUM

Tanda-tanda, satuan-satuan, dan lain-lainnya yang digunakan dalam publikasi ini adalah sebagai berikut:

### 1. TANDA-TANDA

Data tidak tersedia	: ...
Tidak ada atau nol	: –
Data dapat diabaikan	: 0
Tanda decimal	: ,
Data tidak dapat ditampilkan	: NA
Angka perkiraan	: e
Angka sementara	: x
Angka sangat sementara	: xx
Angka diperbaiki	: r

### 2. SATUAN

barrel	: 158,99 liter = $1/6,2898 \text{ m}^3$
hektar (ha)	: 10 000 $\text{m}^2$
kilometer (km)	: 1 000 meter (m)
knot	: 1,8523 km/jam (km/hour)
kuintal	: 100 kg
KWh	: 1 000 Watt <i>hour</i>
MWh	: 1 000 KWh
liter (untuk beras)	: 0,80 kg
ons	: 28,31 gram/ <i>grams</i>
ton	: 1 000 kg

Satuan lain: buah, dus, butir, helai/lembar, kaleng, batang, pulsa, ton kilometer (ton-km), jam, menit, persen (%).

Perbedaan angka di belakang koma disebabkan oleh pembulatan angka.



# 1

## GEOGRAFIS DAN IKLIM

### Luas Wilayah

Desa Terluas

27,50%

Peniron

**34,58**  
km<sup>2</sup>

Desa Terkecil

3,48%

Logede

### Penggunaan Lahan

Lahan  
bukan  
sawah

79,55%

20,45%

Lahan  
sawah

<https://webumenkab.go.id>



## **BAB I. GEOGRAFI**

### **1.1. Geografis**

Kecamatan Pejagoan merupakan salah satu kecamatan di wilayah Kabupaten Kebumen yang terletak antara  $7^{\circ} 34' 11'' - 7^{\circ} 41' 48''$  Lintang Selatan dan  $109^{\circ} 36' 53'' - 109^{\circ} 40' 11''$  Bujur Timur. Sedangkan batas-batas wilayahnya sebagai berikut: sebelah barat berbatasan langsung dengan Kecamatan Sruweng, sebelah selatan berbatasan dengan Kecamatan Klirong, sebelah timur berbatasan dengan Kecamatan Kebumen dan Kecamatan Karang Sambung sementara sebelah utara berbatasan dengan Kecamatan Karanggayam.

Wilayah Kecamatan Pejagoan terletak pada ketinggian antara 22 meter sampai dengan 317 meter di atas permukaan air laut. Luas Kecamatan Pejagoan sebesar 3.458,00 Ha atau sama dengan 34,58 Km<sup>2</sup>. Sebagian besar wilayah Kecamatan Pejagoan berupa lahan bukan sawah (79,56%), luas lahan sawah sebesar 707,00 Ha atau sebesar 20,44 persen dari seluruh luas wilayah Kecamatan Pejagoan.

Desa Peniron adalah desa terluas di Kecamatan Pejagoan, luasnya mencapai 9,51 km<sup>2</sup> atau 27,50 persen dari luas kecamatan. Sedang desa terkecil ada dua desa, yaitu Desa Logede dengan luas wilayah sebesar 1,20 km<sup>2</sup> atau 3,48 persen dari luas kecamatan.

### **1.2. Iklim**

Pada tahun 2019, di wilayah Kecamatan Pejagoan terjadi bencana banjir yang dialami oleh 7 desa. Selain itu terjadi bencana gempa bumi yang dirasakan



di 1 desa yaitu Desa Watulawang. Dari kejadian-kejadian-kejadian bencana selama tahun 2019 tersebut tidak ada korban jiwa.

<https://kebumenkab.bps.go.id>

### 1.1. Geografis

**Tabel 1.1.1. Letak dan Geografis Kecamatan Pejagoan**

<b>1. LETAK</b>
Kecamatan Pejagoan terletak antara
7° 37' 03" - 7° 42' 57 Lintang Selatan
109° 29' 14" - 109° 32' 54 Bujur Timur
<b>2. BATAS</b>
Kecamatan Pejagoan dibatasi oleh:
- Sebelah Utara : Kecamatan Pejagoan
- Sebelah Timur : Kecamatan Buluspesantren dan Kecamatan Kebumen
- Sebelah Selatan : Samudera Indonesia
- Sebelah Barat : Kecamatan Petanahan
<b>3. LUAS WILAYAH</b>
Luas Wilayah Kecamatan Pejagoan adalah 3 458,00 Ha
Terdiri dari: Lahan Sawah : 1.992,5 Ha
Lahan Bukan Sawah : 1.391,5 Ha

Sumber: BPP Pertanian Wilayah Kecamatan Pejagoan

Tabel 1.1.2. Luas Wilayah Desa di Kecamatan Pejagoan, 2020

Desa/Kelurahan	Luas wilayah (Km <sup>2</sup> )	Persentase terhadap luas kecamatan (%)
(1)	(2)	(3)
1 Logede	1,20	3,48
2 Kuwayuhan	1,87	5,41
3 Kedawung	2,58	7,47
4 Pejagoan	1,36	3,93
5 Kebulusan	1,88	5,43
6 Aditirto	1,58	4,57
7 Karangpoh	1,39	4,02
8 Jemur	2,78	8,03
9 Prigi	2,10	6,07
10 Kebagoran	3,05	8,83
11 Pengaringan	1,53	4,41
12 Peniron	9,51	27,50
13 Watulawang	3,75	10,84
<b>Pejagoan</b>	<b>34,58</b>	<b>100,00</b>

Sumber: BPP Pertanian Wilayah Kecamatan Pejagoan

**Tabel 1.1.3. Desa/Kelurahan Menurut Luas Lahan Sawah dan Bukan Sawah di Kecamatan Pejagoan, 2020**

Desa/Kelurahan	Lahan Sawah (ha)	Lahan bukan sawah (ha)	Jumlah (ha)
(1)	(2)	(3)	(4)
1 Logede	59,00	61,30	120,30
2 Kuwayuhan	99,00	88,00	187,00
3 Kedawung	72,00	186,20	258,20
4 Pejagoan	7,00	129,00	136,00
5 Kebulusan	86,00	101,86	187,86
6 Aditirto	36,00	122,00	158,00
7 Karangpoh	10,00	129,00	139,00
8 Jemur	30,50	247,10	277,60
9 Prigi	10,50	199,50	210,00
10 Kebagoran	75,00	230,44	305,44
11 Pengaringan	28,00	124,60	152,60
12 Peniron	175,00	776,00	951,00
13 Watulawang	19,00	356,00	375,00
<b>Pejagoan</b>	<b>707,00</b>	<b>2 751,00</b>	<b>3 458,00</b>

Sumber: BPP Pertanian Wilayah Kecamatan Pejagoan

**Tabel 1.1.4. Desa Menurut Keberadaan Peta Desa yang Ditetapkan dalam Peraturan Bupati/Walikota atau Gubernur di Kecamatan Pejagoan, 2020**

Desa/Kelurahan	Ada	Tidak ada
(1)	(2)	(3)
1 Logede	1	-
2 Kuwayuhan	1	-
3 Kedawung	1	-
4 Pejagoan	1	-
5 Kebulusan	-	1
6 Aditirto	1	-
7 Karangpoh	1	-
8 Jemur	1	-
9 Prigi	1	-
10 Kebagoran	1	-
11 Pengaringan	1	-
12 Peniron	1	-
13 Watulawang	1	-
<b>Pejagoan</b>	<b>12</b>	<b>1</b>

Sumber: BPS, *Permutakhiran Data Pembangunan Desa 2020*

**Tabel 1.1.5. Desa Menurut Lokasi Terhadap Kawasan Hutan di Kecamatan Pejagoan, 2020**

Desa/Kelurahan	Di dalam kawasan hutan	Di tepi/ sekitar kawasan hutan	Di luar kawasan hutan
(1)	(2)	(3)	(4)
1 Logede	-	-	1
2 Kuwayuhan	-	-	1
3 Kedawung	-	-	1
4 Pejagoan	-	-	1
5 Kebulusan	-	-	1
6 Aditirto	-	-	1
7 Karangpoh	-	-	1
8 Jemur	-	-	1
9 Prigi	-	-	1
10 Kebagoran	-	-	1
11 Pengaringan	-	-	1
12 Peniron	-	-	1
13 Watulawang	-	-	1
<b>Pejagoan</b>	<b>-</b>	<b>-</b>	<b>13</b>

Sumber: BPS, *Pemutakhiran Data Pembangunan Desa 2020*

**Tabel 1.1.6. Desa Menurut Keberadaan Wilayah Desa yang Berbatasan Langsung dengan Laut di Kecamatan Pejagoan, 2020**

Desa/Kelurahan	Ada	Tidak ada
(1)	(2)	(3)
1 Logede	-	Tidak ada
2 Kuwayuhan	-	Tidak ada
3 Kedawung	-	Tidak ada
4 Pejagoan	-	Tidak ada
5 Kebulusan	-	Tidak ada
6 Aditirto	-	Tidak ada
7 Karangpoh	-	Tidak ada
8 Jemur	-	Tidak ada
9 Prigi	-	Tidak ada
10 Kebagoran	-	Tidak ada
11 Pengaringan	-	Tidak ada
12 Peniron	-	Tidak ada
13 Watulawang	-	Tidak ada

Sumber: BPS, Pemutakhiran Data Pembangunan Desa 2020

**Tabel 1.1.7. Topografi dan Ketinggian DPL Dirinci Per Desa di Kecamatan Pejagoan, 2020**

<b>Desa/Kelurahan</b>	<b>Topografi wilayah</b>	<b>Ketinggian dari permukaan laut</b>
(1)	(2)	(3)
1 Logede	Lereng	49
2 Kuwayuhan	Lereng	65
3 Kedawung	Dataran	28
4 Pejagoan	Dataran	28
5 Kebulusan	Dataran	22
6 Aditirto	Dataran	33
7 Karangpoh	Lereng	53
8 Jemur	Lereng	47
9 Prigi	Lereng	221
10 Kebagoran	Lereng	61
11 Pengaringan	Lereng	281
12 Peniron	Lereng	60
13 Watulawang	Lereng	317

Sumber: BPS, *Pemutakhiran Data Pembangunan Desa 2018*



**Tabel 1.1.8. Letak Koordinat Kantor Desa Dirinci Per Desa Kecamatan Pejagoan, 2020**

Desa/Kelurahan	Lintang Selatan (°)	Bujur Timur (°)
(1)	(2)	(3)
1 Logede	-7,68219	109,62303
2 Kuwayuhan	-7,68435	109,63440
3 Kedawung	-7,67995	109,64821
4 Pejagoan	-7,67455	109,64743
5 Kebulusan	-7,67356	109,62686
6 Aditirto	-7,66092	109,63242
7 Karangpoh	-7,65443	109,64222
8 Jemur	-7,63666	109,65055
9 Prigi	-7,62063	109,64445
10 Kebagoran	-7,61509	109,65412
11 Pengaringan	-7,59813	109,63767
12 Peniron	-7,59178	109,65756
13 Watulawang	-7,59626	109,66115

Sumber: BPS, *Pemutakhiran Data Pembangunan Desa 2018*

1.2. Iklim

**Tabel 1.2.1. Banyaknya Kejadian Bencana Alam Menurut Desa/kelurahan di Kecamatan Pejagoan, 2019**

Desa/Kelurahan	Tanah longsor	Banjir	Banjir bandang	Gempa bumi	Tsunami
(1)	(2)	(3)	(4)	(5)	(6)
1 Logede	-	1	-	-	-
2 Kuwayuhan	-	1	-	-	-
3 Kedawung	-	-	-	-	-
4 Pejagoan	-	1	-	-	-
5 Kebulusan	-	1	-	-	-
6 Aditirto	-	1	-	-	-
7 Karangpoh	-	-	-	-	-
8 Jemur	-	-	-	-	-
9 Prigi	-	-	-	-	-
10 Kebagoran	-	1	-	-	-
11 Pengaringan	-	-	-	-	-
12 Peniron	-	-	-	-	-
13 Watulawang	-	1	-	1	-
<b>Pejagoan</b>	<b>-</b>	<b>7</b>	<b>-</b>	<b>1</b>	<b>-</b>

Sumber: BPS, *Permutakhiran Data Pembangunan Desa 2020*

Tabel 1.2.1. Lanjutan

Desa/Kelurahan	Gelombang pasang laut	Angin puyuh/puting beliung/topan	Gunung meletus	Kebakaran hutan dan lahan	Kekeringan
(1)	(7)	(8)	(9)	(10)	(11)
1 Logede	-	-	-	-	-
2 Kuwayuhan	-	-	-	-	-
3 Kedawung	-	-	-	-	-
4 Pejagoan	-	-	-	-	-
5 Kebulusan	-	-	-	-	-
6 Aditirto	-	-	-	-	-
7 Karangpoh	-	-	-	-	-
8 Jemur	-	-	-	-	-
9 Prigi	-	-	-	-	-
10 Kebagoran	-	-	-	-	-
11 Pengaringan	-	-	-	-	-
12 Peniron	-	-	-	-	-
13 Watulawang	-	-	-	-	-
<b>Pejagoan</b>	-	-	-	-	-

Sumber: BPS, Pemutakhiran Data Pembangunan Desa 2020

**Tabel 1.2.2. Banyaknya Korban Jiwa Akibat Bencana Alam Menurut Desa/Kelurahan di Kecamatan Pejagoan, 2019**

Desa/Kelurahan	Tanah longsor	Banjir	Banjir bandang	Gempa bumi	Tsunami
(1)	(2)	(3)	(4)	(5)	(6)
1 Logede	-	-	-	-	-
2 Kuwayuhan	-	-	-	-	-
3 Kedawung	-	-	-	-	-
4 Pejagoan	-	-	-	-	-
5 Kebulusan	-	-	-	-	-
6 Aditirto	-	-	-	-	-
7 Karangpoh	-	-	-	-	-
8 Jemur	-	-	-	-	-
9 Prigi	-	-	-	-	-
10 Kebagoran	-	-	-	-	-
11 Pengaringan	-	-	-	-	-
12 Peniron	-	-	-	-	-
13 Watulawang	-	-	-	-	-
<b>Pejagoan</b>	-	-	-	-	-

Sumber: BPS, *Pemutakhiran Data Pembangunan Desa 2020*

Tabel 1.2.2. Lanjutan

Desa/Kelurahan	Gelombang pasang laut	Angin puyuh/puting beliung/topan	Gunung meletus	Kebakaran hutan dan lahan	Kekeringan
(1)	(7)	(8)	(9)	(10)	(11)
1 Logede	-	-	-	-	-
2 Kuwayuhan	-	-	-	-	-
3 Kedawung	-	-	-	-	-
4 Pejagoan	-	-	-	-	-
5 Kebulusan	-	-	-	-	-
6 Aditirto	-	-	-	-	-
7 Karangpoh	-	-	-	-	-
8 Jemur	-	-	-	-	-
9 Prigi	-	-	-	-	-
10 Kebagoran	-	-	-	-	-
11 Pengaringan	-	-	-	-	-
12 Peniron	-	-	-	-	-
13 Watulawang	-	-	-	-	-
<b>Pejagoan</b>	-	-	-	-	-

Sumber: BPS, Pemutakhiran Data Pembangunan Desa 2020

**Tabel 1.2.3. Banyaknya Desa Menurut Keberadaan Fasilitas/Upaya Antisipasi/Mitigasi Bencana Alam yang Ada di Desa di Kecamatan Pejagoan, 2020**

Desa/Kelurahan	Sistem Peringatan Dini Bencana Alam	Sistem Peringatan Dini Khusus Tsunami	Perlengkapan Keselamatan
(1)	(2)	(3)	(4)
1 Logede	-	1	-
2 Kuwayuhan	-	-	-
3 Kedawung	-	1	-
4 Pejagoan	-	1	-
5 Kebulusan	-	-	-
6 Aditirto	-	1	-
7 Karangpoh	-	1	-
8 Jemur	-	1	-
9 Prigi	-	-	-
10 Kebagoran	-	1	-
11 Pengaringan	-	-	-
12 Peniron	-	1	-
13 Watulawang	-	1	-
<b>Pejagoan</b>	<b>-</b>	<b>9</b>	<b>-</b>

Sumber: BPS, Pemutakhiran Data Pembangunan Desa 2020

Tabel 1.2.3. Lanjutan

Desa/Kelurahan	Rambu-rambu dan Jalur Evakuasi Bencana	Pembuatan, Perawatan, atau Normalisasi: Sungai, Kanal, Tanggul, Parit, Drainase, Waduk, Pantai, dll
(1)	(5)	(6)
1 Logede	-	-
2 Kuwayuhan	-	-
3 Kedawung	-	1
4 Pejagoan	-	1
5 Kebulusan	-	-
6 Aditirto	-	-
7 Karangpoh	-	-
8 Jemur	-	1
9 Prigi	-	-
10 Kebagoran	-	-
11 Pengaringan	-	-
12 Peniron	-	-
13 Watulawang	-	-
<b>Pejagoan</b>	<b>-</b>	<b>3</b>

Sumber: BPS, Pemutakhiran Data Pembangunan Desa 2020

# 2

## PEMERINTAHAN

### Jumlah Aparatur Pemerintahan Desa



### Jumlah Desa, Dusun, RW, dan RT

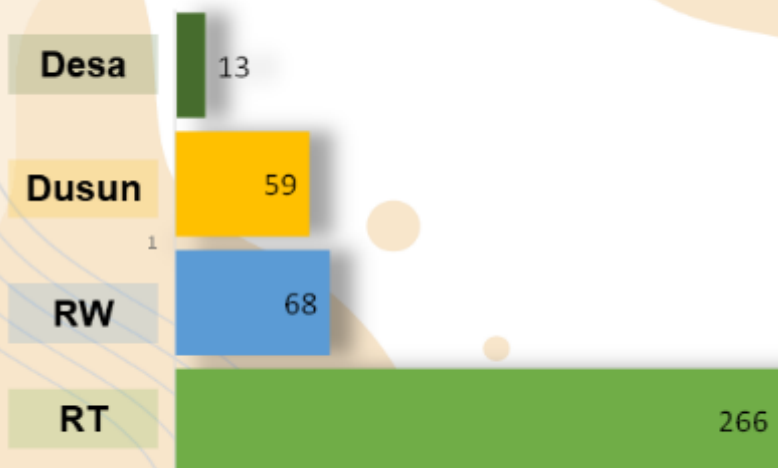





## **BAB II. PEMERINTAHAN**

Kecamatan Pejagoan terdiri dari 13 Desa, yang seluruhnya berstatus perdesaan, yang membawahi sebanyak 68 Rukun Warga ( RW ) dan 266 Rukun tetangga ( RT ) serta 59 Dusun. Desa Peniron mempunyai jumlah RT yang paling banyak dari desa yang lain, yaitu 46 RT, sedangkan Desa Pengaringan merupakan desa dengan jumlah RT paling sedikit yaitu 6 RT.

Semua desa yang ada di wilayah ini sudah ada kepala desanya. Dari 13 kepala desa yang ada semuanya laki-laki, umur kepala desa berkisar antara 24-59 tahun. Sedangkan pendidikan kepala desa yang paling rendah adalah tamatan SMP/ sederajat dan yang paling tinggi adalah diploma 4/sarjana.

Untuk Jabatan Sekretaris Desa juga ada 13 orang, dari semua sekretaris desa ada 2 yang berjenis kelamin perempuan. Umur sekretaris desa berkisar antara 30-59 tahun, sedang pendidikan sekretaris desa yang terendah adalah SMU/ sederajat dan yang tertinggi adalah diploma 4/sarjana.

Jumlah Aparatur Pemerintahan Desa di Kecamatan Pejagoan pada tahun 2020 sebanyak 83 orang, yang terdiri dari 13 Sekretaris Desa, 39 Kasi dan 31 Pelaksana Teknis/Kaur.

**Tabel 2.1. Alamat Kantor Desa Dirinci Per Desa, Kecamatan Pejagoan, 2020**

<b>Desa/Kelurahan</b>	<b>Alamat Kantor Desa/Kelurahan</b>
(1)	(2)
1 Logede	RT 04 RW 02
2 Kuwayuhan	Jl. Zaenal Arifin RT 03 RW 04
3 Kedawung	Jl.Luk Ulo No. 11
4 Pejagoan	Jl. Ronggowarsito No. 296 RT 04 RW 03
5 Kebulusan	Jl. Raya Kebulusan KM. 5
6 Aditirto	RT 06 RW 03 Dukuh Kalibalong
7 Karangpoh	Jl. Raya Peniron KM. 2,5
8 Jemur	Jl. Tembana Peniron KM 4 RT 01 RW 03 Dukuh Krajan
9 Prigi	Dukuh Karangmangu RT 04 RW 01
10 Kebagoran	Dukuh Kalisuci RT 05 RW 02
11 Pengaringan	RT 04 RW 02
12 Peniron	Jl. Raya Tembono KM. 10 Dukuh Rayung RT 02 RW 10
13 Watulawang	Jln Raya Sodong RT 006 RW 002

Sumber: BPS, *Pemutakhiran Data Pembangunan Desa 2020*

**Tabel 2.2. Desa Menurut Status Daerah di Kecamatan Pejagoan, 2020**

Desa/Kelurahan	Perdesaan	Perkotaan
(1)	(2)	(3)
1 Logede	-	1
2 Kuwayuhan	-	1
3 Kedawung	-	1
4 Pejagoan	-	1
5 Kebulusan	-	1
6 Aditirto	1	-
7 Karangpoh	-	1
8 Jemur	1	-
9 Prigi	1	-
10 Kebagoran	1	-
11 Pengaringan	1	-
12 Peniron	1	-
13 Watulawang	1	-
<b>PEJAGOAN</b>	<b>7</b>	<b>6</b>

Sumber: BPS, Pemutakhiran Data Pembangunan Desa 2020

**Tabel 2.3. Desa Menurut Status Pemerintahan di Kecamatan Pejagoan, 2020**

Desa/Kelurahan	Desa	Kelurahan
(1)	(2)	(3)
1 Logede	1	-
2 Kuwayuhan	1	-
3 Kedawung	1	-
4 Pejagoan	1	-
5 Kebulusan	1	-
6 Aditirto	1	-
7 Karangpoh	1	-
8 Jemur	1	-
9 Prigi	1	-
10 Kebagoran	1	-
11 Pengaringan	1	-
12 Peniron	1	-
13 Watulawang	1	-
<b>PEJAGOAN</b>	<b>13</b>	<b>-</b>

Sumber: BPS, *Permutakhiran Data Pembangunan Desa 2018*

**Tabel 2.4. Desa Menurut Lokasi Kantor Desa/Lurah di Kecamatan Pejagoan, 2020**

Desa/Kelurahan	Di Dalam Wilayah	Di Luar Wilayah
	Desa/Kelurahan	Desa/Kelurahan
(1)	(2)	(3)
1 Logede	1	-
2 Kuwayuhan	1	-
3 Kedawung	1	-
4 Pejagoan	1	-
5 Kebulusan	1	-
6 Aditirto	1	-
7 Karangpoh	1	-
8 Jemur	1	-
9 Prigi	1	-
10 Kebagoran	1	-
11 Pengaringan	1	-
12 Peniron	1	-
13 Watulawang	1	-
<b>PEJAGOAN</b>	<b>13</b>	<b>-</b>

Sumber: BPS, *Permutakhiran Data Pembangunan Desa 2020*

**Tabel 2.5. Banyaknya Dusun, Rukun Warga (RW), dan Rukun Tetangga (RT) Per Desa di Kecamatan Pejagoan, 2020**

Desa/Kelurahan	Dusun	RW	RT
(1)	(2)	(3)	(4)
1 Logede	4	5	18
2 Kuwayuhan	7	8	24
3 Kedawung	8	8	40
4 Pejagoan	6	8	34
5 Kebulusan	4	4	17
6 Aditirto	2	2	10
7 Karangpoh	4	4	12
8 Jemur	5	6	26
9 Prigi	3	3	12
10 Kebagoran	4	4	11
11 Pengaringan	2	2	6
12 Peniron	8	12	46
13 Watulawang	2	2	10
<b>PEJAGOAN</b>	<b>59</b>	<b>68</b>	<b>266</b>

Sumber: Kantor Desa di Kecamatan Pejagoan

**Tabel 2.6. Nama Dan Jenis Kelamin Kepala Desa/Kelurahan di Kecamatan Pejagoan, 2020**

<b>Desa/Kelurahan</b>	<b>Nama Kepala Desa/Kelurahan</b>	<b>Jenis Kelamin</b>
(1)	(2)	(3)
1 Logede	Imdad Durokhman, SE	Laki-laki
2 Kuwayuhan	Agus Sujoko, BA	Laki-laki
3 Kedawung	Munarso	Laki-laki
4 Pejagoan	Mustajab	Laki-laki
5 Kebulusan	H. Romelan Mustofa	Laki-laki
6 Aditirto	Muhammad Khasanudin	Laki-laki
7 Karangpoh	Susanto	Laki-laki
8 Jemur	Tunjangsari	Laki-laki
9 Prigi	Muhsinun	Laki-laki
10 Kebagoran	Sarikun	Laki-laki
11 Pengaringan	Bayu Sukirna	Laki-laki
12 Peniron	Triyono Adi	Laki-laki
13 Watulawang	Wasito	Laki-laki

Sumber: <https://sid.kemendesa.go.id/>



**Tabel 2.7. Desa Menurut Kelompok Umur Kepala Desa di Kecamatan Pejagoan, 2020**

Desa/Kelurahan	< 30 tahun	30 - 39 tahun	40 - 49 tahun	≥ 50 tahun
(1)	(2)	(3)	(4)	(5)
1 Logede	-	1	-	-
2 Kuwayuhan	-	-	-	1
3 Kedawung	-	-	1	-
4 Pejagoan	-	-	1	-
5 Kebulusan	-	-	1	-
6 Aditirto	-	-	1	-
7 Karangpoh	-	-	1	-
8 Jemur	-	-	-	1
9 Prigi	-	-	-	1
10 Kebagoran	-	-	1	-
11 Pengaringan	1	-	-	-
12 Peniron	-	-	-	1
13 Watulawang	-	1	-	-
<b>PEJAGOAN</b>	<b>1</b>	<b>2</b>	<b>6</b>	<b>4</b>

Sumber: BPS, Pemutakhiran Data Pembangunan Desa 2020

**Tabel 2.8. Desa Menurut Pendidikan Tertinggi yang Ditamatkan Kepala Desa di Kecamatan Pejagoan, 2020**

Desa/Kelurahan	Tidak pernah sekolah	Tidak tamat SD/ sederajat	Tamat SD/ sederajat	SMP/ sederajat	SMU/ sederajat
(1)	(2)	(3)	(4)	(5)	(6)
1 Logede	-	-	-	-	-
2 Kuwayuhan	-	-	-	-	-
3 Kedawung	-	-	-	-	1
4 Pejagoan	-	-	-	-	1
5 Kebulusan	-	-	-	-	-
6 Aditirto	-	-	-	-	-
7 Karangpoh	-	-	-	-	-
8 Jemur	-	-	-	-	-
9 Prigi	-	-	-	-	1
10 Kebagoran	-	-	-	-	-
11 Pengaringan	-	-	-	-	1
12 Peniron	-	-	-	1	-
13 Watulawang	-	-	-	-	1
<b>PEJAGOAN</b>	-	-	-	<b>1</b>	<b>5</b>

Sumber: BPS, Pemutakhiran Data Pembangunan Desa 2020

Tabel 2.8. Lanjutan

Desa/Kelurahan	Akademi/ DIII	Diploma IV/ S1	S2	S3
(1)	(7)	(8)	(9)	(10)
1 Logede	-	1	-	-
2 Kuwayuhan	1	-	-	-
3 Kedawung	-	-	-	-
4 Pejagoan	-	-	-	-
5 Kebulusan	1	-	-	-
6 Aditirto	1	-	-	-
7 Karangpoh	-	1	-	-
8 Jemur	-	1	-	-
9 Prigi	-	-	-	-
10 Kebagoran	1	-	-	-
11 Pengaringan	-	-	-	-
12 Peniron	-	-	-	-
13 Watulawang	-	-	-	-
<b>PEJAGOAN</b>	<b>4</b>	<b>3</b>	<b>-</b>	<b>-</b>

Sumber: BPS, Pemutakhiran Data Pembangunan Desa 2020

**Tabel 2.9. Desa Menurut Jenis Kelamin Sekretaris Desa di Kecamatan Pejagoan, 2020**

Desa/Kelurahan	Laki-laki	Perempuan
(1)	(2)	(3)
1 Logede	-	1
2 Kuwayuhan	1	-
3 Kedawung	1	-
4 Pejagoan	1	-
5 Kebulusan	1	-
6 Aditirto	1	-
7 Karangpoh	1	-
8 Jemur	-	1
9 Prigi	1	-
10 Kebagoran	1	-
11 Pengaringan	1	-
12 Peniron	1	-
13 Watulawang	1	-
<b>Pejagoan</b>	<b>11</b>	<b>2</b>

Sumber: BPS, Pemutakhiran Data Pembangunan Desa 2020

**Tabel 2.10. Desa Menurut Kelompok Umur Sekretaris Desa di Kecamatan Pejagoan, 2020**

Desa/Kelurahan	< 30 tahun	30 - 39 tahun	40 - 49 tahun	≥ 50 tahun
(1)	(2)	(3)	(4)	(5)
1 Logede	-	-	1	-
2 Kuwayuhan	-	-	1	-
3 Kedawung	-	-	1	-
4 Pejagoan	-	1	-	-
5 Kebulusan	-	-	1	-
6 Aditirto	-	-	1	-
7 Karangpoh	-	1	-	-
8 Jemur	-	-	1	-
9 Prigi	-	1	-	-
10 Kebagoran	-	-	-	1
11 Pengaringan	-	-	1	-
12 Peniron	-	-	1	-
13 Watulawang	-	-	-	1
<b>PEJAGOAN</b>	<b>-</b>	<b>3</b>	<b>8</b>	<b>2</b>

Sumber: BPS, *Permutakhiran Data Pembangunan Desa 2020*

**Tabel 2.11. Desa Menurut Pendidikan Tertinggi yang Ditamatkan Sekretaris Desa di Kecamatan Pejagoan, 2020**

Desa/Kelurahan	Tidak pernah sekolah	Tidak tamat SD/ sederajat	Tamat SD/ sederajat	SMP/ sederajat	SMU/ sederajat
(1)	(2)	(3)	(4)	(5)	(6)
1 Logede	-	-	-	-	1
2 Kuwayuhan	-	-	-	-	1
3 Kedawung	-	-	-	-	1
4 Pejagoan	-	-	-	-	1
5 Kebulusan	-	-	-	-	-
6 Aditirto	-	-	-	-	1
7 Karangpoh	-	-	-	-	1
8 Jemur	-	-	-	-	1
9 Prigi	-	-	-	-	-
10 Kebagoran	-	-	-	-	1
11 Pengaringan	-	-	-	-	1
12 Peniron	-	-	-	-	1
13 Watulawang	-	-	-	-	1
<b>PEJAGOAN</b>	-	-	-	-	<b>11</b>

Sumber: BPS, Pemutakhiran Data Pembangunan Desa 2020

Tabel 2.11. Lanjutan

Desa/Kelurahan	Akademi/ DIII	Diploma IV/ S1	S2	S3
(1)	(7)	(8)	(9)	(10)
1 Logede	-	-	-	-
2 Kuwayuhan	-	-	-	-
3 Kedawung	-	-	-	-
4 Pejagoan	-	-	-	-
5 Kebulusan	-	1	-	-
6 Aditirto	-	-	-	-
7 Karangpoh	-	-	-	-
8 Jemur	-	-	-	-
9 Prigi	-	1	-	-
10 Kebagoran	-	-	-	-
11 Pengaringan	-	-	-	-
12 Peniron	-	-	-	-
13 Watulawang	-	-	-	-
<b>PEJAGOAN</b>	-	<b>2</b>	-	-

Sumber: BPS, Pemutakhiran Data Pembangunan Desa 2020

**Tabel 2.12. Desa Menurut Jumlah Aparatur Pemerintahan Desa dan Jenis Jabatannya di Kecamatan Pejagoan, 2020**

Desa/Kelurahan	Kepala Desa/Kelurahan	Sekretaris Desa/Kelurahan	Sekretariat Desa/Kelurahan/Kasi	Pelaksana Teknis/Kaur
(1)	(2)	(3)	(4)	(5)
1 Logede	1	1	2	3
2 Kuwayuhan	1	1	3	3
3 Kedawung	1	1	3	3
4 Pejagoan	1	1	2	2
5 Kebulusan	1	1	3	2
6 Aditirto	1	1	3	4
7 Karangpoh	1	1	2	2
8 Jemur	1	1	4	2
9 Prigi	1	1	3	2
10 Kebagoran	1	1	4	2
11 Pengaringan	1	1	3	2
12 Peniron	1	1	4	3
13 Watulawang	1	1	3	1
<b>PEJAGOAN</b>	<b>13</b>	<b>13</b>	<b>39</b>	<b>31</b>

Sumber: BPS, *Pemutakhiran Data Pembangunan Desa 2020*



**Tabel 2.13. Desa Menurut Keberadaan Badan Permusyawaratan Desa (BPD) di Kecamatan Pejagoan, 2020**

Desa/Kelurahan	Badan Permusyawaratan Desa/Kelurahan	Kegiatan Badan Permusyawaratan Desa/Kelurahan selama tahun 2020
(1)	(2)	(3)
1 Logede	1	6
2 Kuwayuhan	1	6
3 Kedawung	1	7
4 Pejagoan	1	6
5 Kebulusan	1	9
6 Aditirto	1	10
7 Karangpoh	1	14
8 Jemur	1	15
9 Prigi	1	15
10 Kebagoran	1	11
11 Pengaringan	1	12
12 Peniron	1	14
13 Watulawang	1	12
<b>PEJAGOAN</b>	<b>13</b>	<b>137</b>

Sumber: BPS, *Permutakhiran Data Pembangunan Desa 2020*

**Tabel 2.14. Banyaknya Desa Menurut Kepemilikan Aset Desa di Kecamatan Pejagoan, 2020**

Desa/Kelurahan	Tanah kas desa/ulayat	Bangunan milik desa	Aset desa lainnya
(1)	(2)	(3)	(4)
1 Logede	1	1	1
2 Kuwayuhan	1	1	-
3 Kedawung	1	1	1
4 Pejagoan	1	1	1
5 Kebulusan	1	1	1
6 Aditirto	1	1	1
7 Karangpoh	1	1	1
8 Jemur	1	1	1
9 Prigi	1	1	1
10 Kebagoran	1	1	1
11 Pengaringan	1	1	1
12 Peniron	1	1	1
13 Watulawang	1	1	1
<b>PEJAGOAN</b>	<b>13</b>	<b>13</b>	<b>12</b>

Sumber: <https://sid.kemendes.go.id/>



# 3

## PENDUDUK

### HASIL SENSUS PENDUDUK 2020 KECAMATAN PEJAGOAN



Sensus  
Penduduk  
2020

Jumlah Penduduk Kecamatan Pejagoan  
Hasil SP2020  
(September 2020)

**54,83** Ribu  
Jiwa

Laju Pertumbuhan Penduduk  
per tahun, 2010-2020

**1,602%**

Lebih cepat dibandingkan periode  
2000-2010  
yang sebesar **-0,040%**

Penduduk Usia Produktif  
(15-64) Tahun

**69,23%**

Kabupaten Kebumen masih  
dalam masa bonus demografi

Persentase  
Penduduk Lansia

**7,08%**

Menurun dibandingkan tahun  
2010 yang sebesar **7,21%**



**Rasio jenis kelamin**

**104**

Jumlah penduduk laki-laki lebih banyak  
dibanding jumlah penduduk perempuan

#### Komposisi Penduduk Kecamatan Pejagoan

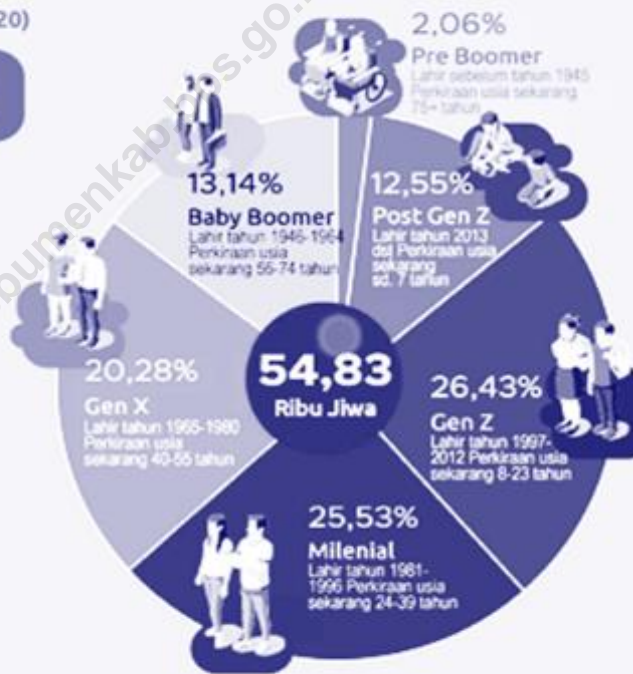

#### Desa dengan jumlah penduduk terbesar dan terkecil (%) di Kecamatan Pejagoan

Kedawung merupakan desa dengan jumlah penduduk terbesar di  
Kecamatan Pejagoan yaitu **17,02%** dari total jumlah penduduk  
Kecamatan Pejagoan

Sedangkan Pengaringan adalah desa dengan jumlah  
penduduk terkecil di Kecamatan Pejagoan yaitu **1,23%** dari  
total penduduk Kecamatan Pejagoan



**BADAN PUSAT STATISTIK  
KABUPATEN KEBUMEN**



### **BAB III. PENDUDUK**

Sumber utama data kependudukan adalah sensus penduduk yang dilaksanakan setiap sepuluh tahun sekali. Sensus penduduk telah dilaksanakan sebanyak enam kali sejak Indonesia merdeka, yaitu tahun 1961, 1971, 1980, 1990, 2000, dan 2010 dan tahun ini 2020 yang ke 7.

Jumlah penduduk di Kecamatan Pejagoan pada tahun 2020 tercatat sebanyak 54,83 ribu orang terdiri dari penduduk laki-laki sebanyak 51,05 persen dan penduduk perempuan sebanyak 48,95 persen. Dari angka tersebut dapat diketahui bahwa sex rasio penduduk Kecamatan Pejagoan adalah 104 artinya terdapat 104 orang penduduk laki-laki setiap 100 penduduk perempuan.

Desa Kedawung memiliki jumlah penduduk terbesar di Kecamatan Pejagoan yaitu 9,33 ribu orang atau sebesar 17,02 persen dari total penduduk kecamatan, sedangkan yang terendah adalah Desa Pengaringan dengan jumlah penduduk sebanyak 0,67 ribu orang atau sebesar 1,23 persen dari total penduduk kecamatan.

Sedangkan untuk sex rasio penduduk yang tertinggi adalah Desa Jemur yaitu sebesar 109 dan yang terendah di Desa Pejagoan sebesar 100.

Dengan luas wilayah Kecamatan Pejagoan sebesar 34,58 km<sup>2</sup> maka dapat diketahui bahwa kepadatan penduduk Kecamatan Pejagoan adalah sebesar 1.586 jiwa/km<sup>2</sup>. Desa dengan penduduk terpadat adalah Desa Pejagoan dengan kepadatan penduduk sebesar 4.666 jiwa/km<sup>2</sup>, dan desa yang terjarang penduduknya adalah Desa Watulawang dengan kepadatan penduduk sebesar 286 jiwa/km<sup>2</sup>.

Dari hasil sensus penduduk diketahui pula bahwa pertumbuhan penduduk Kecamatan Pejagoan selama kurun waktu 2010-2020 adalah sebesar 1,09 persen/tahun. Desa yang memiliki pertumbuhan penduduk tercepat adalah Desa Aditirto dengan pertumbuhan sebesar 1,20 persen per tahun dan desa dengan pertumbuhan penduduk terlambat adalah Desa Kedawung dengan angka pertumbuhan sebesar 1,03 persen per tahun.

Dari struktur umur penduduk Kecamatan Pejagoan terdiri dari penduduk usia muda (0-14 tahun) sebanyak 12,99 ribu jiwa atau 23,69 persen, kelompok usia produktif (15-64 tahun) sebanyak 37,96 ribu jiwa atau 69,23 persen dan kelompok lanjut usia sebanyak 3,88 ribu jiwa. Angka beban tanggungan (*dependency ratio*) Kecamatan Pejagoan tahun 2020 sebesar 44,45 persen artinya setiap 100 orang penduduk yang berusia kerja (dianggap produktif) mempunyai tanggungan sebanyak 44 - 45 orang yang belum produktif atau dianggap tidak produktif lagi.

**Tabel 3.1. Penduduk, Laju Pertumbuhan Penduduk, Distribusi Persentase Penduduk, Kepadatan Penduduk, Rasio Jenis Kelamin Menurut Desa/Kelurahan di Kecamatan Pejagoan, 2020**

Desa/Kelurahan	Jumlah penduduk (000 jiwa)	Pertumbuhan penduduk (%)
(1)	(2)	(3)
1 Logede	3,51	1,09
2 Kuwayuhan	7,35	1,12
3 Kedawung	9,33	1,03
4 Pejagoan	6,35	1,12
5 Kebulusan	4,91	1,09
6 Aditirto	3,13	1,20
7 Karangpoh	3,18	1,08
8 Jemur	5,09	1,08
9 Prigi	2,07	1,08
10 Kebagoran	1,79	1,04
11 Pengaringan	0,67	1,16
12 Peniron	6,38	1,10
13 Watulawang	1,07	1,07
<b>Pejagoan</b>	<b>54,83</b>	<b>1,09</b>

Sumber: BPS, Sensus Penduduk 2020



Tabel 3.1. Lanjutan

Desa/Kelurahan	Persentase penduduk (%)	Kepadatan penduduk (jiwa/km <sup>2</sup> )
(1)	(4)	(5)
1 Logede	6,40	2 916
2 Kuwayuhan	13,41	3 932
3 Kedawung	17,02	3 614
4 Pejagoan	11,57	4 666
5 Kebulusan	8,96	2 616
6 Aditirto	5,70	1 980
7 Karangpoh	5,80	2 290
8 Jemur	9,28	1 833
9 Prigi	3,77	985
10 Kebagoran	3,26	586
11 Pengaringan	1,23	441
12 Peniron	11,63	671
13 Watulawang	1,95	286
<b>Pejagoan</b>	<b>100,00</b>	<b>1 586</b>

Sumber: BPS, Sensus Penduduk 2020

**Tabel 3.1. Lanjutan**

Desa/Kelurahan	Rasio Jenis Kelamin
(1)	(6)
1 Logede	102
2 Kuwayuhan	102
3 Kedawung	105
4 Pejagoan	100
5 Kebulusan	106
6 Aditirto	103
7 Karangpoh	106
8 Jemur	109
9 Prigi	104
10 Kebagoran	104
11 Pengaringan	102
12 Peniron	105
13 Watulawang	108
<b>Pejagoan</b>	<b>104</b>

Sumber: BPS, Sensus Penduduk 2010 dan 2020

**Tabel 3.2. Jumlah Penduduk Menurut Kelompok Umur dan Jenis Kelamin di Kecamatan Pejagoan, 2020**

Kelompok Umur	Jenis Kelamin		Jumlah
	Laki-laki	Perempuan	
(1)	(2)	(3)	(4)
0 - 14	6 688	6 304	12 992
15 - 64	19 442	18 519	37 961
65+	1 863	2 018	3 881
<b>Pejagoan</b>	<b>27 993</b>	<b>26 841</b>	<b>54 834</b>

Sumber: BPS, Sensus Penduduk 2020

# 4

## SOSIAL

### Keberadaan Fasilitas Pendidikan



Seluruh desa di Kecamatan Pejagoan sudah terdapat fasilitas pendidikan setingkat sekolah dasar



6 dari 13 desa di Kecamatan Pejagoan sudah terdapat fasilitas pendidikan setingkat sekolah menengah pertama



2 dari 13 desa di Kecamatan Pejagoan sudah terdapat fasilitas pendidikan setingkat sekolah menengah atas

### Jumlah Tempat Ibadah



Di wilayah Kecamatan Pejagoan terdapat  
46 buah masjid  
199 buah musholla  
1 buah gereja kristen

### Keberadaan Fasilitas Kesehatan

Dari 13 desa di Kecamatan Pejagoan  
1 desa terdapat puskesmas  
2 desa terdapat pustu  
5 desa terdapat tempat praktek dokter  
7 desa terdapat tempat praktek bidan





## **BAB IV. SOSIAL**

### **4.1. Pendidikan**

Ketersediaan sarana pendidikan yang ada di wilayah Kecamatan Pejagoan berpengaruh terhadap tingkat pendidikan penduduk, hal ini dikarenakan jarak tempuh dari tempat tinggal penduduk ke lokasi pendidikan akan menjadi perhitungan dalam menentukan pilihan sekolah.

Jumlah Pos PAUD dan KB di Kecamatan Pejagoan tercatat sebanyak 17 unit dengan jumlah murid sebanyak 777 orang dan jumlah guru sebanyak 62 orang. Jumlah TK dan RA tercatat sebanyak 23 unit dengan jumlah murid sebanyak 840 orang dan jumlah guru sebanyak 49 orang.

Pada jenjang Sekolah Dasar, baik yang di bawah Kementerian Pendidikan dan Kebudayaan yaitu Sekolah Dasar (SD) maupun yang dibawah Kementerian Agama yaitu Madrasah Ibtidaiyah (MI). Di Kecamatan Pejagoan tercatat sebanyak 28 unit SD dengan jumlah murid sebanyak 4.447 orang yang diampu oleh guru sebanyak 226 orang. Untuk jumlah MI tercatat sebanyak 6 unit dengan jumlah murid sebanyak 757 orang dan jumlah guru sebanyak 59 orang.

Pada jenjang SLTP, jumlah Sekolah Menengah Pertama (SMP) sebanyak 4 unit dengan jumlah murid sebanyak 1.550 dan guru sebanyak 87 orang. Madrasah Tsanawiyah (MTs) sebanyak 3 unit dengan jumlah murid sebanyak 247 orang dan guru sebanyak 45 orang.

Pada tingkatan SLTA, hanya ada 2 unit sekolah, yaitu 1 unit SMA dan 1 MA. Jumlah murid untuk tingkat SLTA tercatat sebanyak 947 orang dan jumlah guru tercatat sebanyak 64 orang.

Disamping pendidikan formal, di Kecamatan Pejagoan mempunyai sarana pendidikan non formal sebanyak 3 pondok pesantren yang berlokasi di Desa Kuwayuhan.

#### **4.2. Kesehatan**

Pusat Kesehatan Masyarakat, disingkat Puskesmas, adalah organisasi fungsional yang menyelenggarakan upaya kesehatan yang bersifat menyeluruh, terpadu, merata, dapat diterima dan terjangkau oleh masyarakat, dengan peran serta aktif masyarakat dan menggunakan hasil pengembangan ilmu pengetahuan dan teknologi tepat guna, dengan biaya yang dapat dipikul oleh pemerintah dan masyarakat. Upaya kesehatan tersebut diselenggarakan dengan menitikberatkan kepada pelayanan untuk masyarakat luas guna mencapai derajat kesehatan yang optimal, tanpa mengabaikan mutu pelayanan kepada perorangan

Dalam pelayanan kesehatan di Kecamatan Pejagoan terdapat 1 puskesmas tanpa rawat inap dan 1 puskesmas pembantu. Disamping itu juga terdapat 10 unit Poskesdes dan di setiap desa sudah terdapat Posyandu yang secara periodik dihadiri oleh tenaga medis dari Puskesmas.

#### **4.3. Lingkungan Hidup**

Pada tahun 2020 di Kecamatan Pejagoan angka elektrisitas mencapai 99,99 persen, dari jumlah keluarga yang tercatat sebanyak 16.037 keluarga 16.036 keluarga diantaranya sudah menggunakan listrik.

Dari 13 desa yang ada di Kecamatan Pejagoan, seluruhnya sudah terdapat penerangan jalan utama desa, walau 7 desa diantaranya baru sebagian

kecil jalan utama desa yang berpenerangan. Sedangkan untuk sumber penerangan jalan utama desa, 8 desa menggunakan listrik yang diusahakan pemerintah dan 5 desa lainnya bersumber dari listrik yang diusahakan oleh non-pemerintah.

Jenis bahan bakar yang digunakan sebagian besar keluarga untuk keperluan memasak di Kecamatan Pejagoan adalah LPG 3 kg, walaupun di setiap desa sudah ada keluarga yang menggunakan LPG lebih dari 3 kg. Namun demikian masih ada 2 desa yang sebagian besar keluarga menggunakan bahan bakar untuk memasak berupa kayu bakar.

Untuk cara/tempat membuang sampah sebagian besar keluarga adalah dengan cara memasukkan ke dalam lubang tanah atau dibakar. Baru ada 1 desa yang sebagian besar keluarga membuang sampah di tempat sampah dan kemudian diangkut ke tempat pembuangan akhir sampah, yaitu di Desa Kuwayuhan. Namun demikian masih keluarga di Kecamatan Pejagoan yang membuang sampah di sungai/saluran irigasi.

Untuk tempat buang air besar sebagian besar keluarga, sebagian besar desa di Kecamatan Pejagoan sudah menggunakan jamban sendiri, dan untuk tempat pembuangan akhir tinjanya sudah menggunakan tangki septik.

#### **4.4. Keamanan dan Ketertiban**

Kondisi keamanan dan ketertiban di wilayah Kecamatan Pejagoan selama tahun 2020 terbilang kondusif, terbukti dengan tidak adanya tindak kejahatan maupun perkelahian massal yang terjadi.

Sedangkan kegiatan warga desa untuk menjaga keamanan dan ketertiban, di sebagian besar desa sudah mengaktifkan sistem keamanan



lingkungan (siskamling) yang berasal dari inisiatif warga dan juga dilakukan pembangunan/pemeliharaan pos keamanan lingkungan serta pelaporan tamu yang menginap lebih dari 24 jam ke aparat lingkungan. Disamping itu di beberapa desa sudah dilakukan pembentukan/pengaturan regu keamanan dan Penambahan jumlah anggota hansip/linmas.

#### **4.5. Sosial lainnya**

Penduduk Kecamatan Pejagoan mayoritas beragama Islam, hal tersebut tergambar pula dengan jumlah bangunan tempat ibadah yang ada di wilayah ini yang didominasi oleh bangunan tempat ibadah untuk agama tersebut. Dari 246 buah tempat ibadah yang ada di wilayah ini, 245 diantaranya adalah tempat ibadah untuk penduduk yang beragama Islam, yang terdiri dari 46 buah masjid dan 199 buah surau/langgar/musholla. Sisanya adalah gereja kristen sebanyak 1 buah.

**4.1. Pendidikan**

**Tabel 4.1.1. Jumlah Kelompok Bermain (KB), Murid, dan Guru Dirinci Per Desa di Kecamatan Pejagoan, 2020**

<b>Desa/Kelurahan</b>	<b>Sekolah</b>	<b>Murid</b>	<b>Guru</b>
(1)	(2)	(3)	(4)
1 Logede	1	23	1
2 Kuwayuhan	-	-	-
3 Kedawung	2	106	8
4 Pejagoan	-	-	-
5 Kebulusan	-	-	-
6 Aditirto	-	-	-
7 Karangpoh	-	-	-
8 Jemur	1	42	2
9 Prigi	-	-	-
10 Kebagoran	-	-	-
11 Pengaringan	-	-	-
12 Peniron	1	45	2
13 Watulawang	1	20	1
<b>Pejagoan</b>	<b>6</b>	<b>236</b>	<b>14</b>

Sumber: Kementerian Pendidikan dan Kebudayaan RI  
 (<https://dapo.kemdikbud.go.id/>)

**Tabel 4.1.2. Jumlah Pos Pendidikan Anak Usia Dini (PAUD), Murid, dan Guru Dirinci Per Desa di Kecamatan Pejagoan, 2020**

Desa/Kelurahan	Sekolah	Murid	Guru
(1)	(2)	(3)	(4)
1 Logede	1	67	7
2 Kuwayuhan	1	38	3
3 Kedawung	1	79	5
4 Pejagoan	-	-	-
5 Kebulusan	1	32	2
6 Aditirto	1	56	9
7 Karangpoh	1	53	2
8 Jemur	1	73	5
9 Prigi	-	-	-
10 Kebagoran	1	31	2
11 Pengaringan	1	22	2
12 Peniron	1	70	9
13 Watulawang	1	20	2
<b>Pejagoan</b>	<b>11</b>	<b>541</b>	<b>48</b>

Sumber: Kementerian Pendidikan dan Kebudayaan RI  
(<https://dapo.kemdikbud.go.id/>)

**Tabel 4.1.3. Jumlah Pos Kegiatan Belajar Masyarakat (PKBM), Murid, dan Guru Dirinci Per Desa di Kecamatan Pejagoan, 2020**

<b>Desa/Kelurahan</b>	<b>Sekolah</b>	<b>Murid</b>	<b>Guru</b>
(1)	(2)	(3)	(4)
1 Logede	-	-	-
2 Kuwayuhan	-	-	-
3 Kedawung	1	18	3
4 Pejagoan	1	332	15
5 Kebulusan	-	-	-
6 Aditirto	-	-	-
7 Karangpoh	-	-	-
8 Jemur	-	-	-
9 Prigi	-	-	-
10 Kebagoran	-	-	-
11 Pengaringan	-	-	-
12 Peniron	-	-	-
13 Watulawang	-	-	-
<b>Pejagoan</b>	<b>2</b>	<b>350</b>	<b>18</b>

Sumber: Kementerian Pendidikan dan Kebudayaan RI  
 (<https://dapo.kemdikbud.go.id/>)

**Tabel 4.1.4. Jumlah Taman Kanak-kanak (TK), Murid, dan Guru Dirinci Per Desa di Kecamatan Pejagoan, 2020**

Desa/Kelurahan	Sekolah	Murid	Guru
(1)	(2)	(3)	(4)
1 Logede	2	80	4
2 Kuwayuhan	2	129	5
3 Kedawung	3	103	5
4 Pejagoan	2	49	2
5 Kebulusan	1	44	2
6 Aditirto	2	76	3
7 Karangpoh	2	55	3
8 Jemur	1	61	2
9 Prigi	2	61	3
10 Kebagoran	1	14	1
11 Pengaringan	1	5	1
12 Peniron	1	21	1
13 Watulawang	-	-	-
<b>Pejagoan</b>	<b>20</b>	<b>698</b>	<b>32</b>

Sumber: Kementerian Pendidikan dan Kebudayaan RI  
(<https://dapo.kemdikbud.go.id/>)

**Tabel 4.1.5. Jumlah Raodhatul Atfhal (RA), Murid, dan Guru Dirinci Per Desa di Kecamatan Pejagoan, 2020**

Desa/Kelurahan	Sekolah	Murid	Guru
(1)	(2)	(3)	(4)
1 Logede	-	-	-
2 Kuwayuhan	1	37	3
3 Kedawung	-	-	-
4 Pejagoan	-	-	-
5 Kebulusan	-	-	-
6 Aditirto	-	-	-
7 Karangpoh	-	-	-
8 Jemur	-	-	-
9 Prigi	-	-	-
10 Kebagoran	-	-	-
11 Pengaringan	1	55	9
12 Peniron	1	50	5
13 Watulawang	-	-	-
<b>Pejagoan</b>	<b>3</b>	<b>142</b>	<b>17</b>

Sumber: Kementerian Agama RI  
 (<https://emispendis.kemenag.go.id/>)

**Tabel 4.1.6. Jumlah Sekolah Dasar (SD), Murid, dan Guru Dirinci Per Desa di Kecamatan Pejagoan, 2020**

Desa/Kelurahan	Sekolah	Murid	Guru
(1)	(2)	(3)	(4)
1 Logede	2	307	16
2 Kuwayuhan	5	628	33
3 Kedawung	2	550	30
4 Pejagoan	5	679	30
5 Kebulusan	3	404	23
6 Aditirto	1	196	6
7 Karangpoh	3	401	24
8 Jemur	1	264	13
9 Prigi	2	319	15
10 Kebagoran	1	110	6
11 Pengaringan	1	122	6
12 Peniron	1	312	17
13 Watulawang	1	155	7
<b>Pejagoan</b>	<b>28</b>	<b>4 447</b>	<b>226</b>

Sumber: Kementerian Pendidikan dan Kebudayaan RI  
(<https://dapo.kemdikbud.go.id/>)

**Tabel 4.1.7. Jumlah Madrasah Ibtidaiyah (MI), Murid, dan Guru Dirinci Per Desa di Kecamatan Pejagoan, 2020**

Desa/Kelurahan	Sekolah	Murid	Guru
(1)	(2)	(3)	(4)
1 Logede	1	100	9
2 Kuwayuhan	-	-	-
3 Kedawung	1	91	9
4 Pejagoan	1	62	9
5 Kebulusan	-	-	-
6 Aditirto	1	140	10
7 Karangpoh	-	-	-
8 Jemur	1	186	11
9 Prigi	-	-	-
10 Kebagoran	-	-	-
11 Pengaringan	-	-	-
12 Peniron	1	178	11
13 Watulawang	-	-	-
<b>Pejagoan</b>	<b>6</b>	<b>757</b>	<b>59</b>

Sumber: Kementerian Agama RI  
 (<https://emispendis.kemenag.go.id/>)



**Tabel 4.1.8. Jumlah Sekolah Menengah Pertama (SMP), Murid, dan Guru Dirinci Per Desa di Kecamatan Pejagoan, 2020**

Desa/Kelurahan	Sekolah	Murid	Guru
(1)	(2)	(3)	(4)
1 Logede	-	-	-
2 Kuwayuhan	1	15	9
3 Kedawung	1	149	7
4 Pejagoan	-	-	-
5 Kebulusan	1	763	39
6 Aditirto	-	-	-
7 Karangpoh	-	-	-
8 Jemur	-	-	-
9 Prigi	-	-	-
10 Kebagoran	-	-	-
11 Pengaringan	-	-	-
12 Peniron	1	623	32
13 Watulawang	-	-	-
<b>Pejagoan</b>	<b>4</b>	<b>1 550</b>	<b>87</b>

Sumber: Kementerian Pendidikan dan Kebudayaan RI  
(<https://dapo.kemdikbud.go.id/>)

**Tabel 4.1.9. Jumlah Madrasah Tsanawiyah (MTs), Murid, dan Guru Dirinci Per Desa di Kecamatan Pejagoan, 2020**

Desa/Kelurahan	Sekolah	Murid	Guru
(1)	(2)	(3)	(4)
1 Logede	-	-	-
2 Kuwayuhan	1	22	10
3 Kedawung	-	-	-
4 Pejagoan	-	-	-
5 Kebulusan	-	-	-
6 Aditirto	-	-	-
7 Karangpoh	-	-	-
8 Jemur	1	186	24
9 Prigi	1	39	11
10 Kebagoran	-	-	-
11 Pengaringan	-	-	-
12 Peniron	-	-	-
13 Watulawang	-	-	-
<b>Pejagoan</b>	<b>3</b>	<b>247</b>	<b>45</b>

Sumber: Kementerian Agama RI  
 (<https://emispendis.kemenag.go.id/>)

**Tabel 4.1.10. Jumlah Sekolah Menengah Umum (SMU), Murid, dan Guru Dirinci Per Desa di Kecamatan Pejagoan, 2020**

Desa/Kelurahan	Sekolah	Murid	Guru
(1)	(2)	(3)	(4)
1 Logede	-	-	-
2 Kuwayuhan	-	-	-
3 Kedawung	-	-	-
4 Pejagoan	-	-	-
5 Kebulusan	1	934	52
6 Aditirto	-	-	-
7 Karangpoh	-	-	-
8 Jemur	-	-	-
9 Prigi	-	-	-
10 Kebagoran	-	-	-
11 Pengaringan	-	-	-
12 Peniron	-	-	-
13 Watulawang	-	-	-
<b>Pejagoan</b>	<b>1</b>	<b>934</b>	<b>52</b>

Sumber: Kementerian Pendidikan dan Kebudayaan RI  
(<https://dapo.kemdikbud.go.id/>)

**Tabel 4.1.11. Jumlah Madrasah Aliyah (MA), Murid, dan Guru Dirinci Per Desa di Kecamatan Pejagoan, 2020**

Desa/Kelurahan	Sekolah	Murid	Guru
(1)	(2)	(3)	(4)
1 Logede	-	-	-
2 Kuwayuhan	1	13	12
3 Kedawung	-	-	-
4 Pejagoan	-	-	-
5 Kebulusan	-	-	-
6 Aditirto	-	-	-
7 Karangpoh	-	-	-
8 Jemur	-	-	-
9 Prigi	-	-	-
10 Kebagoran	-	-	-
11 Pengaringan	-	-	-
12 Peniron	-	-	-
13 Watulawang	-	-	-
<b>Pejagoan</b>	<b>1</b>	<b>13</b>	<b>12</b>

Sumber: Kementerian Agama RI  
 (<https://emispendis.kemenag.go.id/>)

**Tabel 4.1.12. Jumlah Sekolah Menengah Kejuruan (SMK), Murid, dan Guru Dirinci Per Desa di Kecamatan Pejagoan, 2020**

Desa/Kelurahan	Sekolah	Murid	Guru
(1)	(2)	(3)	(4)
1 Logede	-	-	-
2 Kuwayuhan	-	-	-
3 Kedawung	-	-	-
4 Pejagoan	-	-	-
5 Kebulusan	-	-	-
6 Aditirto	-	-	-
7 Karangpoh	-	-	-
8 Jemur	-	-	-
9 Prigi	-	-	-
10 Kebagoran	-	-	-
11 Pengaringan	-	-	-
12 Peniron	-	-	-
13 Watulawang	-	-	-
<b>Pejagoan</b>	-	-	-

Sumber: Kementerian Pendidikan dan Kebudayaan RI  
(<https://dapo.kemdikbud.go.id/>)

**Tabel 4.1.13. Jumlah Pondok Pesantren, Santri, dan Ustadz Dirinci Per Desa di Kecamatan Pejagoan, 2020**

Desa/Kelurahan	Ponpes	Santri	Ustadz
(1)	(2)	(3)	(4)
1 Logede	-	-	-
2 Kuwayuhan	3	240	32
3 Kedawung	-	-	-
4 Pejagoan	-	-	-
5 Kebulusan	-	-	-
6 Aditirto	-	-	-
7 Karangpoh	-	-	-
8 Jemur	-	-	-
9 Prigi	-	-	-
10 Kebagoran	-	-	-
11 Pengaringan	-	-	-
12 Peniron	-	-	-
13 Watulawang	-	-	-
<b>Pejagoan</b>	<b>3</b>	<b>240</b>	<b>32</b>

Sumber: Kementerian Agama RI  
 (<https://emispendis.kemenag.go.id/>)

#### 4.2. Kesehatan

**Tabel 4.2.1. Banyaknya Sarana Kesehatan Menurut Jenisnya Per Desa di Kecamatan Pejagoan, 2020**

Desa/Kelurahan	Rumah sakit	Rumah sakit bersalin	Puskesmas		
			Rawat inap	Tanpa Rwt inap	Pustu
(1)	(2)	(3)	(4)	(5)	(6)
1 Logede	-	-	-	-	-
2 Kuwayuhan	-	-	-	-	-
3 Kedawung	-	-	-	-	1
4 Pejagoan	-	-	1	-	-
5 Kebulusan	-	-	-	-	-
6 Aditirto	-	-	-	-	-
7 Karangpoh	-	-	-	-	-
8 Jemur	-	-	-	-	-
9 Prigi	-	-	-	-	-
10 Kebagoran	-	-	-	-	1
11 Pengaringan	-	-	-	-	-
12 Peniron	-	-	-	-	-
13 Watulawang	-	-	-	-	-
<b>Pejagoan</b>	-	-	<b>1</b>	-	<b>2</b>

Sumber: BPS, *Permutakhiran Data Pembangunan Desa 2020*

**Tabel 4.2.1. Lanjutan**

Desa/Kelurahan	Poliklinik/ balai pengobatan	Tempat praktik dokter	Rumah bersalin	Tempat praktik bidan
(1)	(7)	(8)	(9)	(10)
1 Logede	-	1	-	1
2 Kuwayuhan	-	1	-	-
3 Kedawang	-	2	-	2
4 Pejagoan	-	2	-	-
5 Kebulusan	-	-	-	2
6 Aditirto	-	-	-	1
7 Karangpoh	-	-	-	1
8 Jemur	-	-	-	1
9 Prigi	-	-	-	-
10 Kebagoran	-	-	-	1
11 Pengaringan	-	-	-	-
12 Peniron	-	1	-	-
13 Watulawang	1	-	-	-
<b>Pejagoan</b>	<b>1</b>	<b>7</b>	<b>-</b>	<b>9</b>

Sumber: BPS, *Pemutakhiran Data Pembangunan Desa 2020*



Tabel 4.2.1. Lanjutan

Desa/Kelurahan	Poskesdes	Polindes	Apotek	Toko khusus obat (jamu)
(1)	(11)	(12)	(13)	(14)
1 Logede	1	-	-	-
2 Kuwayuhan	1	-	-	-
3 Kedawung	-	-	2	1
4 Pejagoan	-	-	1	-
5 Kebulusan	1	-	-	-
6 Aditirto	1	-	-	-
7 Karangpoh	1	-	-	-
8 Jemur	1	-	-	-
9 Prigi	1	-	-	-
10 Kebagoran	-	-	-	-
11 Pengaringan	1	-	-	-
12 Peniron	1	-	-	-
13 Watulawang	1	-	-	-
<b>Pejagoan</b>	<b>10</b>	<b>-</b>	<b>3</b>	<b>1</b>

Sumber: BPS, *Permutakhiran Data Pembangunan Desa 2020*

**Tabel 4.2.2. Banyaknya Posyandu dan Jenis Pelayanannya Per Desa di Kecamatan Pejagoan, 2020**

Desa/Kelurahan	Jumlah posyandu	Melakukan Kegiatan Penyuluhan/ Pendidikan	Memberikan Makanan/ Minuman Tambahan
(1)	(2)	(3)	(4)
1 Logede	5	5	5
2 Kuwayuhan	7	7	7
3 Kedawung	9	9	9
4 Pejagoan	7	7	7
5 Kebulusan	5	5	5
6 Aditirto	2	2	2
7 Karangpoh	6	6	6
8 Jemur	6	6	6
9 Prigi	2	2	2
10 Kebagoran	4	4	4
11 Pengaringan	2	2	2
12 Peniron	11	1	11
13 Watulawang	1	1	1
<b>Pejagoan</b>	<b>67</b>	<b>57</b>	<b>67</b>

Sumber: BPS, Pemutakhiran Data Pembangunan Desa 2020

**Tabel 4.2.3. Banyaknya Posyandu dan Frekuensi Pelayanannya per Desa di Kecamatan Pejagoan, 2020**

Desa/Kelurahan	Jumlah posyandu	1 bulan sekali	≥ 2 bulan sekali
(1)	(2)	(3)	(4)
1 Logede	5	5	-
2 Kuwayuhan	7	7	-
3 Kedawung	9	9	-
4 Pejagoan	7	7	-
5 Kebulusan	5	5	-
6 Aditirto	2	2	-
7 Karangpoh	6	6	-
8 Jemur	6	6	-
9 Prigi	2	2	-
10 Kebagoran	4	4	-
11 Pengaringan	2	2	-
12 Peniron	11	11	-
13 Watulawang	1	1	-
<b>Pejagoan</b>	<b>67</b>	<b>67</b>	<b>-</b>

Sumber: BPS, Pemutakhiran Data Pembangunan Desa 2020

**Tabel 4.2.4. Banyaknya Desa Menurut Warga Penderita Gizi Buruk di Kecamatan Pejagoan, 2018 dan 2019**

<b>Desa/Kelurahan</b>	<b>2019</b>	<b>2020</b>
(1)	(2)	(3)
1 Logede	-	-
2 Kuwayuhan	1	-
3 Kedawung	-	-
4 Pejagoan	-	-
5 Kebulusan	-	-
6 Aditirto	-	-
7 Karangpoh	-	-
8 Jemur	-	-
9 Prigi	-	-
10 Kebagoran	-	-
11 Pengaringan	-	-
12 Peniron	-	-
13 Watulawang	-	-
<b>Pejagoan</b>	<b>1</b>	<b>-</b>

Sumber: BPS, *Permutakhiran Data Pembangunan Desa 2019, 2020*

**Tabel 4.2.5. Banyaknya Desa Menurut Keberadaan Kejadian Luar Biasa (KLB) atau Wabah Penyakit Selama Setahun Terakhir di Kecamatan Pejagoan, 2020**

Desa/Kelurahan	Muntaber/ diare	Demam berdarah	Campak	Malaria	Flu burung (SARS)
(1)	(2)	(3)	(4)	(5)	(6)
1 Logede	-	2	-	-	-
2 Kuwayuhan	-	2	-	-	-
3 Kedawung	-	-	-	-	-
4 Pejagoan	-	5	-	-	-
5 Kebulusan	-	-	-	-	-
6 Aditirto	-	-	-	-	-
7 Karangpoh	-	-	-	-	-
8 Jemur	-	-	-	-	-
9 Prigi	8	-	-	-	-
10 Kebagoran	-	-	-	-	-
11 Pengaringan	-	-	-	-	-
12 Peniron	-	-	-	-	-
13 Watulawang	-	-	-	-	-
<b>Pejagoan</b>	<b>8</b>	<b>9</b>	<b>-</b>	<b>-</b>	<b>-</b>

Sumber: BPS, Pemutakhiran Data Pembangunan Desa 2020

**Tabel 4.2.5. Lanjutan**

Desa/Kelurahan	Hepatitis E	Difteri	Corona (COVID-19)	Lainnya
(1)	(7)	(8)	(9)	(10)
1 Logede	-	-	-	-
2 Kuwayuhan	-	-	-	-
3 Kedawung	-	-	-	-
4 Pejagoan	-	-	-	-
5 Kebulusan	-	-	-	-
6 Aditirto	-	-	-	-
7 Karangpoh	-	-	-	-
8 Jemur	-	-	1	-
9 Prigi	-	-	-	-
10 Kebagoran	-	-	-	-
11 Pengaringan	-	-	-	-
12 Peniron	-	-	-	-
13 Watulawang	-	-	-	-
<b>Pejagoan</b>	-	-	<b>1</b>	-

Sumber: BPS, Pemutakhiran Data Pembangunan Desa 2020

### 4.3. Lingkungan Hidup

**Tabel 4.3.1. Banyaknya Keluarga Pengguna dan Bukan Pengguna Listrik Menurut Desa di Kecamatan Pejagoan, 2020**

Desa/Kelurahan	Pengguna listrik			Bukan pengguna listrik
	PLN	Non PLN	Jumlah	
(1)	(2)	(3)	(4)	(5)
1 Logede	1 185	-	1 185	-
2 Kuwayuhan	1 903	-	1 903	-
3 Kedawang	2 756	-	2 756	-
4 Pejagoan	1 854	-	1 854	-
5 Kebulusan	1 459	-	1 459	-
6 Aditirto	905	-	905	-
7 Karangpoh	927	-	927	-
8 Jemur	1 482	-	1 482	-
9 Priji	539	-	539	-
10 Kebagoran	460	-	460	-
11 Pengaringan	229	-	229	1
12 Peniron	1 978	-	1 978	-
13 Watulawang	359	-	359	-
<b>Pejagoan</b>	<b>16 036</b>	<b>-</b>	<b>16 036</b>	<b>1</b>

Sumber: BPS, *Permutakhiran Data Pembangunan Desa 2020*

**Tabel 4.3.2. Banyaknya Desa Menurut Keberadaan Penerangan Jalan Utama Desa di Kecamatan Pejagoan, 2020**

Desa/Kelurahan	Ada, sebagian besar	Ada, sebagian kecil	Tidak ada
(1)	(2)	(3)	(4)
1 Logede	1	-	-
2 Kuwayuhan	1	-	-
3 Kedawung	1	-	-
4 Pejagoan	1	-	-
5 Kebulusan	-	1	-
6 Aditirto	-	1	-
7 Karangpoh	1	-	-
8 Jemur	-	1	-
9 Prigi	-	1	-
10 Kebagoran	-	1	-
11 Pengaringan	-	1	-
12 Peniron	1	-	-
13 Watulawang	-	1	-
<b>Pejagoan</b>	<b>6</b>	<b>7</b>	<b>-</b>

Sumber: BPS, *Permutakhiran Data Pembangunan Desa 2020*



**Tabel 4.3.3. Banyaknya Desa yang Ada Penerangan Jalan Utama Desa Menurut Jenis Penerangan di Kecamatan Pejagoan, 2020**

Desa/Kelurahan	Listrik, diusahakan oleh pemerintah	Listrik, diusahakan oleh non pemerintah	Non listrik
(1)	(2)	(3)	(4)
1 Logede	-	1	-
2 Kuwayuhan	-	1	-
3 Kedawung	-	1	-
4 Pejagoan	1	-	-
5 Kebulusan	1	-	-
6 Aditirto	-	1	-
7 Karangpoh	1	-	-
8 Jemur	1	-	-
9 Prigi	-	1	-
10 Kebagoran	1	-	-
11 Pengaringan	1	-	-
12 Peniron	1	-	-
13 Watulawang	1	-	-
<b>Pejagoan</b>	<b>8</b>	<b>5</b>	<b>-</b>

Sumber: BPS, *Permutakhiran Data Pembangunan Desa 2020*

**Tabel 4.3.4. Banyaknya Desa Menurut Keberadaan Keluarga yang Menggunakan Jenis Bahan Bakar Tertentu untuk Memasak di Kecamatan Pejagoan, 2020**

Desa/Kelurahan	Gas kota	LPG 3 kg	LPG lebih dari 3 kg	Minyak tanah	Kayu bakar	Lainnya
(1)	(2)	(3)	(4)	(5)	(6)	(7)
1 Logede	-	1	1	-	1	-
2 Kuwayuhan	-	1	1	-	1	-
3 Kedawung	-	1	1	-	1	-
4 Pejagoan	-	1	1	-	1	-
5 Kebulusan	-	1	1	-	1	-
6 Aditirto	-	1	1	-	1	-
7 Karangpoh	-	1	1	-	1	-
8 Jemur	-	1	1	-	1	-
9 Prigi	-	1	-	-	1	-
10 Kebagoran	-	1	1	-	1	-
11 Pengaringan	-	1	1	-	1	-
12 Peniron	-	1	1	-	1	-
13 Watulawang	-	1	1	-	1	-
<b>Pejagoan</b>	<b>-</b>	<b>13</b>	<b>12</b>	<b>-</b>	<b>13</b>	<b>-</b>

Sumber: BPS, *Permutakhiran Data Pembangunan Desa 2020*

**Tabel 4.3.5. Banyaknya Desa Menurut Jenis Bahan Bakar untuk Memasak Sebagian Besar Keluarga di Kecamatan Pejagoan, 2020**

Desa/Kelurahan	Gas kota	LPG 3 kg	LPG lebih dari 3 kg	Minyak tanah	Kayu bakar	Lainnya
(1)	(2)	(3)	(4)	(5)	(6)	(7)
1 Logede	-	1	-	-	-	-
2 Kuwayuhan	-	1	-	-	-	-
3 Kedawung	-	1	-	-	-	-
4 Pejagoan	-	1	-	-	-	-
5 Kebulusan	-	1	-	-	-	-
6 Aditirto	-	1	-	-	-	-
7 Karangpoh	-	1	-	-	-	-
8 Jemur	-	-	1	-	-	-
9 Priji	-	1	-	-	-	-
10 Kebagoran	-	1	-	-	-	-
11 Pengaringan	-	-	-	-	1	-
12 Peniron	-	1	-	-	-	-
13 Watulawang	-	-	-	-	1	-
<b>Pejagoan</b>	<b>-</b>	<b>10</b>	<b>1</b>	<b>-</b>	<b>2</b>	<b>-</b>

Sumber: BPS, Pemutakhiran Data Pembangunan Desa 2020

**Tabel 4.3.6. Banyaknya Desa Menurut Keberadaan Keluarga yang Menggunakan Cara/Tempat Buang Sampah Tertentu untuk Memasak di Kecamatan Pejagoan, 2020**

Desa/Kelurahan	Tempat sampah, kemudian diangkut	Dalam lubang atau dibakar	Sungai/saluran irigasi/danau/laut	Drainase (got/selokan)	Lainnya
(1)	(2)	(3)	(4)	(5)	(6)
1 Logede	-	1	-	-	-
2 Kuwayuhan	1	1	-	-	-
3 Kedawang	1	1	-	-	-
4 Pejagoan	1	1	-	-	-
5 Kebulusan	1	1	1	-	-
6 Aditirto	-	1	-	-	-
7 Karangpoh	-	1	1	-	-
8 Jemur	-	1	1	-	-
9 Prigi	-	1	1	1	-
10 Kebagoran	-	1	-	-	-
11 Pengaringan	-	1	-	-	1
12 Peniron	-	1	1	-	-
13 Watulawang	-	1	-	-	-
<b>Pejagoan</b>	<b>4</b>	<b>13</b>	<b>5</b>	<b>1</b>	<b>1</b>

Sumber: BPS, *Pemutakhiran Data Pembangunan Desa 2020*

**Tabel 4.3.7. Banyaknya Desa Menurut Cara/Tempat Buang Sampah Sebagian Besar Keluarga di Kecamatan Pejagoan, 2020**

Desa/Kelurahan	Tempat sampah, kemudian diangkut	Dalam lubang atau dibakar	Sungai/saluran irigasi/danau/laut	Drainase (got/selokan)	Lainnya
(1)	(2)	(3)	(4)	(5)	(6)
1 Logede	-	1	-	-	-
2 Kuwayuhan	1	-	-	-	-
3 Kedawung	-	1	-	-	-
4 Pejagoan	-	1	-	-	-
5 Kebulusan	-	1	-	-	-
6 Aditirto	-	1	-	-	-
7 Karangpoh	-	-	1	-	-
8 Jemur	-	-	1	-	-
9 Priji	-	-	1	-	-
10 Kebagoran	-	1	-	-	-
11 Pengaringan	-	-	-	-	1
12 Peniron	-	1	-	-	-
13 Watulawang	-	1	-	-	-
<b>Pejagoan</b>	<b>1</b>	<b>8</b>	<b>3</b>	<b>-</b>	<b>1</b>

Sumber: BPS, Pemutakhiran Data Pembangunan Desa 2020

**Tabel 4.3.8. Banyaknya Desa Menurut Keberadaan Tempat Pembuangan Sementara Sampah (TPS) di Kecamatan Pejagoan, 2020**

Desa/Kelurahan	Ada, digunakan	Ada, tidak digunakan	Tidak ada
(1)	(2)	(3)	(4)
1 Logede	-	-	1
2 Kuwayuhan	-	-	1
3 Kedawung	1	-	-
4 Pejagoan	1	-	-
5 Kebulusan	-	-	1
6 Aditirto	-	-	1
7 Karangpoh	-	-	1
8 Jemur	-	-	1
9 Prigi	-	-	1
10 Kebagoran	-	-	1
11 Pengaringan	-	-	1
12 Peniron	-	-	1
13 Watulawang	-	-	1
<b>Pejagoan</b>	<b>2</b>	<b>-</b>	<b>11</b>

Sumber: BPS, *Permutakhiran Data Pembangunan Desa 2020*

**Tabel 4.3.9. Banyaknya Desa Menurut Keberadaan Bank Sampah di Kecamatan Pejagoan, 2020**

Desa/Kelurahan	Ada	Tidak ada
(1)	(2)	(3)
1 Logede	-	1
2 Kuwayuhan	-	1
3 Kedawung	-	1
4 Pejagoan	-	1
5 Kebulusan	-	1
6 Aditirto	-	1
7 Karangpoh	-	1
8 Jemur	-	1
9 Prigi	-	1
10 Kebagoran	-	1
11 Pengaringan	1	-
12 Peniron	-	1
13 Watulawang	1	-
<b>Pejagoan</b>	<b>2</b>	<b>11</b>

Sumber: BPS, Pemutakhiran Data Pembangunan Desa 2020

**Tabel 4.3.10. Banyaknya Desa Menurut Keberadaan Kegiatan Pengolahan Sampah di Kecamatan Pejagoan, 2020**

Desa/Kelurahan	Ada, sebagian warga terlibat	Ada, warga tidak terlibat	Tidak ada kegiatan
(1)	(2)	(3)	(4)
1 Logede	-	-	1
2 Kuwayuhan	-	-	1
3 Kedawung	-	-	1
4 Pejagoan	-	-	1
5 Kebulusan	-	-	1
6 Aditirto	-	-	1
7 Karangpoh	-	-	1
8 Jemur	-	1	-
9 Prigi	-	-	1
10 Kebagoran	-	-	1
11 Pengaringan	-	-	1
12 Peniron	-	-	1
13 Watulawang	-	-	1
<b>Pejagoan</b>	<b>-</b>	<b>1</b>	<b>12</b>

Sumber: BPS, Pemutakhiran Data Pembangunan Desa 2020



**Tabel 4.3.11. Banyaknya Desa Menurut Penggunaan Fasilitas Buang Air Besar Sebagian Besar Keluarga di Kecamatan Pejagoan, 2020**

Desa/Kelurahan	Jamban			Bukan jamban
	Jamban sendiri	Jamban bersama	Jamban umum	
(1)	(2)	(3)	(4)	(5)
1 Logede	1	-	-	-
2 Kuwayuhan	1	-	-	-
3 Kedawung	1	-	-	-
4 Pejagoan	1	-	-	-
5 Kebulusan	-	1	-	-
6 Aditirto	1	-	-	-
7 Karangpoh	1	-	-	-
8 Jemur	1	-	-	-
9 Prigi	1	-	-	-
10 Kebagoran	1	-	-	-
11 Pengaringan	1	-	-	-
12 Peniron	1	-	-	-
13 Watulawang	1	-	-	-
<b>Pejagoan</b>	<b>12</b>	<b>1</b>	<b>-</b>	<b>-</b>

Sumber: BPS, Pemutakhiran Data Pembangunan Desa 2020

**Tabel 4.3.12. Banyaknya Desa Menurut Tempat Pembuangan Akhir Tinja Sebagian Besar Keluarga di Kecamatan Pejagoan, 2020**

Desa/Kelurahan	Tangki/ instalasi pengelolaan air limbah	Sawah/kolam/ sungai/danau/ laut atau pantai/tanah lapang/kebun	Lubang tanah	Lainnya
(1)	(2)	(3)	(4)	(5)
1 Logede	1	-	-	-
2 Kuwayuhan	1	-	-	-
3 Kedawung	1	-	-	-
4 Pejagoan	1	-	-	-
5 Kebulusan	1	-	-	-
6 Aditirto	1	-	-	-
7 Karangpoh	1	-	-	-
8 Jemur	-	-	1	-
9 Prigi	1	-	-	-
10 Kebagoran	1	-	-	-
11 Pengaringan	1	-	-	-
12 Peniron	1	-	-	-
13 Watulawang	1	-	-	-
<b>Pejagoan</b>	<b>12</b>	<b>-</b>	<b>1</b>	<b>-</b>

Sumber: BPS, *Permutakhiran Data Pembangunan Desa 2020*

**Tabel 4.3.13. Banyaknya Desa Menurut Sumber Air Untuk Minum Sebagian Besar Keluarga di Kecamatan Pejagoan, 2020**

Desa/Kelurahan	Air kemasan bermerk	Air isi ulang	Ledeng dengan meteran	Ledeng tanpa meteran	Sumur bor atau pompa
(1)	(2)	(3)	(4)	(5)	(6)
1 Logede	-	-	-	-	-
2 Kuwayuhan	-	-	-	-	-
3 Kedawung	-	-	-	-	-
4 Pejagoan	-	-	-	-	1
5 Kebulusan	-	-	-	-	-
6 Aditirto	-	-	-	-	-
7 Karangpoh	-	-	-	-	-
8 Jemur	-	-	-	-	-
9 Prigi	-	-	-	-	-
10 Kebagoran	-	-	-	-	-
11 Pengaringan	-	-	-	-	-
12 Peniron	-	-	-	-	-
13 Watulawang	-	-	-	-	-
<b>Pejagoan</b>	-	-	-	-	<b>1</b>

Sumber: BPS, Pemutakhiran Data Pembangunan Desa 2020

Tabel 4.3.13. Lanjutan

Desa/Kelurahan	Sumur	Mata air	Sungai/danau/ kolam/waduk/ situ/embung/ bendungan	Air hujan	Lainnya
(1)	(7)	(8)	(9)	(10)	(11)
1 Logede	1	-	-	-	-
2 Kuwayuhan	1	-	-	-	-
3 Kedawung	1	-	-	-	-
4 Pejagoan	-	-	-	-	-
5 Kebulusan	-	-	1	-	-
6 Aditirto	1	-	-	-	-
7 Karangpoh	1	-	-	-	-
8 Jemur	1	-	-	-	-
9 Prigi	-	1	-	-	-
10 Kebagoran	1	-	-	-	-
11 Pengaringan	-	1	-	-	-
12 Peniron	1	-	-	-	-
13 Watulawang	-	1	-	-	-
<b>Pejagoan</b>	<b>8</b>	<b>3</b>	<b>1</b>	<b>-</b>	<b>-</b>

Sumber: BPS, Pemutakhiran Data Pembangunan Desa 2020

**Tabel 4.3.14. Banyaknya Desa Menurut Sumber Air Untuk Mandi/Cuci Sebagian Besar Keluarga di Kecamatan Pejagoan, 2020**

Desa/Kelurahan	Ledeng dengan meteran	Ledeng tanpa meteran	Sumur bor atau pompa	Sumur
(1)	(2)	(3)	(4)	(5)
1 Logede	-	-	-	1
2 Kuwayuhan	-	-	-	1
3 Kedawung	-	-	-	1
4 Pejagoan	-	-	1	-
5 Kebulusan	-	-	-	1
6 Aditirto	-	-	-	1
7 Karangpoh	-	-	-	1
8 Jemur	-	-	-	1
9 Priji	-	-	-	-
10 Kebagoran	-	-	-	1
11 Pengaringan	-	-	-	-
12 Peniron	-	-	-	1
13 Watulawang	-	-	-	-
<b>Pejagoan</b>	<b>-</b>	<b>-</b>	<b>1</b>	<b>9</b>

Sumber: BPS, Pemutakhiran Data Pembangunan Desa 2020

**Tabel 4.3.14. Lanjutan**

Desa/Kelurahan	Mata air	Sungai/danau/ kolam/waduk/ situ/embung/ bendungan	Air hujan	Lainnya
(1)	(6)	(7)	(8)	(9)
1 Logede	-	-	-	-
2 Kuwayuhan	-	-	-	-
3 Kedawung	-	-	-	-
4 Pejagoan	-	-	-	-
5 Kebulusan	-	-	-	-
6 Aditirto	-	-	-	-
7 Karangpoh	-	-	-	-
8 Jemur	-	-	-	-
9 Prigi	1	-	-	-
10 Kebagoran	-	-	-	-
11 Pengaringan	1	-	-	-
12 Peniron	-	-	-	-
13 Watulawang	1	-	-	-
<b>Pejagoan</b>	<b>3</b>	-	-	-

Sumber: BPS, Pemutakhiran Data Pembangunan Desa 2020

**Tabel 4.3.15. Banyaknya Desa Menurut Keberadaan Sungai dan Embung di Kecamatan Pejagoan, 2020**

Desa/Kelurahan	Keberadaan sungai di desa/kelurahan		Jumlah embung di desa/kelurahan
	Ada	Tidak ada	
(1)	(2)	(3)	(4)
1 Logede	-	1	-
2 Kuwayuhan	-	1	-
3 Kedawung	1	-	-
4 Pejagoan	1	-	-
5 Kebulusan	-	1	-
6 Aditirto	-	1	-
7 Karangpoh	1	-	-
8 Jemur	1	-	-
9 Priji	-	1	-
10 Kebagoran	1	-	-
11 Pengaringan	-	1	-
12 Peniron	1	-	-
13 Watulawang	-	1	-
<b>Pejagoan</b>	<b>6</b>	<b>7</b>	<b>-</b>

Sumber: BPS, Pemutakhiran Data Pembangunan Desa 2020

**Tabel 4.3.16. Banyaknya Desa Menurut Keberadaan Pemukiman Kumuh di Kecamatan Pejagoan, 2020**

Desa/Kelurahan	Ada permukiman kumuh				Tidak ada
	Ada	Jumlah lokasi	Jumlah bangunan	Jumlah keluarga	
(1)	(2)	(4)	(5)	(6)	(7)
1 Logede	-	-	-	-	1
2 Kuwayuhan	-	-	-	-	1
3 Kedawung	-	-	-	-	1
4 Pejagoan	-	-	-	-	1
5 Kebulusan	-	-	-	-	1
6 Aditirto	-	-	-	-	1
7 Karangpoh	-	-	-	-	1
8 Jemur	-	-	-	-	1
9 Prigi	-	-	-	-	1
10 Kebagoran	-	-	-	-	1
11 Pengaringan	-	-	-	-	1
12 Peniron	-	-	-	-	1
13 Watulawang	-	-	-	-	1
<b>Pejagoan</b>	-	-	-	-	<b>13</b>

Sumber: BPS, Pemutakhiran Data Pembangunan Desa 2020



#### 4.4. Keamanan dan Ketertiban

**Tabel 4.4.1. Banyaknya Desa Menurut Keberadaan Kejadian, Korban Meninggal, dan Luka-luka Akibat Perkelahian Massal di Kecamatan Pejagoan, 2020**

Desa/Kelurahan	Ada kejadian perkelahian massal	Korban meninggal	Korban luka-luka
(1)	(2)	(3)	(4)
1 Logede	-	-	-
2 Kuwayuhan	-	-	-
3 Kedawung	-	-	-
4 Pejagoan	-	-	-
5 Kebulusan	-	-	-
6 Aditirto	-	-	-
7 Karangpoh	-	-	-
8 Jemur	-	-	-
9 Prigi	-	-	-
10 Kebagoran	-	-	-
11 Pengaringan	-	-	-
12 Peniron	-	-	-
13 Watulawang	-	-	-
<b>Pejagoan</b>	-	-	-

Sumber: BPS, *Permutakhiran Data Pembangunan Desa 2020*

**Tabel 4.4.2. Banyaknya Desa Menurut Keberadaan Tindak Kejahatan yang Terjadi di Desa Selama Setahun Terakhir di Kecamatan Pejagoan, 2020**

Desa/Kelurahan	Perkosaan/ kejahatan terhadap kesusilaan	Penyalah- gunaan/ peredaran narkoba	Perdagangan orang (trafficking)	Korupsi
(1)	(2)	(3)	(4)	(5)
1 Logede	-	-	-	-
2 Kuwayuhan	-	-	-	-
3 Kedawung	-	-	-	-
4 Pejagoan	-	-	-	-
5 Kebulusan	-	-	-	-
6 Aditirto	-	-	-	-
7 Karangpoh	-	-	-	-
8 Jemur	-	-	-	-
9 Prigi	-	-	-	-
10 Kebagoran	-	-	-	-
11 Pengaringan	-	-	-	-
12 Peniron	-	-	-	-
13 Watulawang	-	-	-	-
<b>Pejagoan</b>	-	-	-	-

Sumber: BPS, *Pemutakhiran Data Pembangunan Desa 2020*

**Tabel 4.4.3. Banyaknya Desa Menurut Keberadaan Kegiatan Warga Desa untuk Menjaga Keamanan Lingkungan di Desa Selama Tahun Terakhir di Kecamatan Pejagoan, 2020**

Desa/Kelurahan	Pembangunan/ pemeliharaan pos keamanan lingkungan	Pembentukan/ pengaturan regu keamanan	Penambahan jumlah anggota hansip/linmas
(1)	(2)	(3)	(4)
1 Logede	1	1	-
2 Kuwayuhan	1	1	-
3 Kedawung	-	-	-
4 Pejagoan	1	1	-
5 Kebulusan	-	1	-
6 Aditirto	1	1	-
7 Karangpoh	-	-	1
8 Jemur	1	1	1
9 Prigi	1	1	-
10 Kebagoran	-	-	-
11 Pengaringan	1	1	1
12 Peniron	1	1	1
13 Watulawang	1	-	1
<b>Pejagoan</b>	<b>9</b>	<b>9</b>	<b>5</b>

Sumber: BPS, Pemutakhiran Data Pembangunan Desa 2020

**Tabel 4.4.3. Lanjutan**

Desa/Kelurahan	Pelaporan tamu yang menginap lebih dari 24 jam ke aparat lingkungan	Pengaktifan sistem keamanan lingkungan berasal dari inisiatif warga
(1)	(5)	(6)
1 Logede	1	1
2 Kuwayuhan	1	1
3 Kedawung	1	1
4 Pejagoan	1	1
5 Kebulusan	1	1
6 Aditirto	1	1
7 Karangpoh	1	1
8 Jemur	-	1
9 Prigi	-	1
10 Kebagoran	1	1
11 Pengaringan	1	1
12 Peniron	1	1
13 Watulawang	1	1
<b>Pejagoan</b>	<b>11</b>	<b>13</b>

Sumber: BPS, *Pemutakhiran Data Pembangunan Desa 2020*

#### 4.5. Sosial Lainnya

**Tabel 4.5.1. Banyaknya Desa Menurut Keberadaan Fasilitas/Lapangan Olah Raga dan Jenis Olah Raga serta Kondisinya di Kecamatan Pejagoan, 2020**

Desa/Kelurahan	Sepak bola			
	Ada, baik	Ada, rusak sedang	Rusak parah	Tidak ada
(1)	(2)	(3)	(4)	(5)
1 Logede	-	1	-	-
2 Kuwayuhan	-	-	-	1
3 Kedawung	-	1	-	-
4 Pejagoan	1	-	-	-
5 Kebulusan	-	1	-	-
6 Aditirto	-	1	-	-
7 Karangpoh	1	-	-	-
8 Jemur	1	-	-	-
9 Prigi	-	-	-	1
10 Kebagoran	1	-	-	-
11 Pengaringan	-	-	-	1
12 Peniron	-	1	-	-
13 Watulawang	-	-	-	1
<b>Pejagoan</b>	<b>4</b>	<b>5</b>	<b>-</b>	<b>4</b>

Sumber: BPS, Pemutakhiran Data Pembangunan Desa 2020

**Tabel 4.5.1. Lanjutan**

Desa/Kelurahan	Bola voli			
	Ada, baik	Ada, rusak sedang	Rusak parah	Tidak ada
(1)	(6)	(7)	(8)	(9)
1 Logede	-	-	-	1
2 Kuwayuhan	-	1	-	-
3 Kedawung	-	1	-	-
4 Pejagoan	-	1	-	-
5 Kebulusan	-	-	-	1
6 Aditirto	-	-	1	-
7 Karangpoh	-	-	-	1
8 Jemur	-	1	-	-
9 Prigi	-	1	-	-
10 Kebagoran	-	-	1	-
11 Pengaringan	-	1	-	-
12 Peniron	1	-	-	-
13 Watulawang	1	-	-	-
<b>Pejagoan</b>	<b>2</b>	<b>6</b>	<b>2</b>	<b>3</b>

Sumber: BPS, Pemutakhiran Data Pembangunan Desa 2020

Tabel 4.5.1. Lanjutan

Desa/Kelurahan	Bulu tangkis			
	Ada, baik	Ada, rusak sedang	Rusak parah	Tidak ada
(1)	(10)	(11)	(12)	(13)
1 Logede	-	1	-	-
2 Kuwayuhan	-	1	-	-
3 Kedawung	-	1	-	-
4 Pejagoan	-	-	-	1
5 Kebulusan	1	-	-	-
6 Aditirto	1	-	-	-
7 Karangpoh	-	-	-	1
8 Jemur	-	-	1	-
9 Prigi	-	-	1	-
10 Kebagoran	-	-	1	-
11 Pengaringan	1	-	-	-
12 Peniron	1	-	-	-
13 Watulawang	-	-	-	1
<b>Pejagoan</b>	<b>4</b>	<b>3</b>	<b>3</b>	<b>3</b>

Sumber: BPS, Pemutakhiran Data Pembangunan Desa 2020

**Tabel 4.5.1. Lanjutan**

Desa/Kelurahan	Bola basket			
	Ada, baik	Ada, rusak sedang	Rusak parah	Tidak ada
(1)	(14)	(15)	(16)	(17)
1 Logede	-	-	-	1
2 Kuwayuhan	-	-	-	1
3 Kedawung	-	-	-	1
4 Pejagoan	-	-	-	1
5 Kebulusan	-	-	-	1
6 Aditirto	-	-	-	1
7 Karangpoh	-	-	-	1
8 Jemur	-	-	-	1
9 Prigi	-	-	-	1
10 Kebagoran	-	-	-	1
11 Pengaringan	-	-	-	1
12 Peniron	-	-	-	1
13 Watulawang	-	-	-	1
<b>Pejagoan</b>	<b>-</b>	<b>-</b>	<b>-</b>	<b>13</b>

Sumber: BPS, Pemutakhiran Data Pembangunan Desa 2020



Tabel 4.5.1. Lanjutan

Desa/Kelurahan	Tenis lapangan			
	Ada, baik	Ada, rusak sedang	Rusak parah	Tidak ada
(1)	(18)	(19)	(20)	(21)
1 Logede	-	-	-	1
2 Kuwayuhan	-	-	-	1
3 Kedawung	-	-	-	1
4 Pejagoan	-	-	-	1
5 Kebulusan	-	-	-	1
6 Aditirto	-	-	-	1
7 Karangpoh	-	-	-	1
8 Jemur	-	-	-	1
9 Prigi	-	-	-	1
10 Kebagoran	-	-	-	1
11 Pengaringan	-	-	-	1
12 Peniron	-	-	-	1
13 Watulawang	-	-	-	1
<b>Pejagoan</b>	<b>-</b>	<b>-</b>	<b>-</b>	<b>13</b>

Sumber: BPS, Pemutakhiran Data Pembangunan Desa 2020

**Tabel 4.5.1. Lanjutan**

Desa/Kelurahan	Tenis meja			
	Ada, baik	Ada, rusak sedang	Rusak parah	Tidak ada
(1)	(22)	(23)	(24)	(25)
1 Logede	1	-	-	-
2 Kuwayuhan	1	-	-	-
3 Kedawung	1	-	-	-
4 Pejagoan	1	-	-	-
5 Kebulusan	1	-	-	-
6 Aditirto	-	1	-	-
7 Karangpoh	-	-	-	1
8 Jemur	1	-	-	-
9 Prigi	-	-	-	1
10 Kebagoran	-	1	-	-
11 Pengaringan	-	-	-	1
12 Peniron	1	-	-	-
13 Watulawang	-	-	-	1
<b>Pejagoan</b>	<b>7</b>	<b>2</b>	<b>-</b>	<b>4</b>

Sumber: BPS, Pemutakhiran Data Pembangunan Desa 2020

Tabel 4.5.1. Lanjutan

Desa/Kelurahan	Futsal			
	Ada, baik	Ada, rusak sedang	Rusak parah	Tidak ada
(1)	(26)	(27)	(28)	(29)
1 Logede	-	-	-	1
2 Kuwayuhan	-	-	-	1
3 Kedawung	1	-	-	-
4 Pejagoan	1	-	-	-
5 Kebulusan	-	-	-	1
6 Aditirto	-	-	-	1
7 Karangpoh	-	-	-	1
8 Jemur	-	-	-	1
9 Prigi	-	-	-	1
10 Kebagoran	-	-	-	1
11 Pengaringan	-	-	-	1
12 Peniron	-	-	-	1
13 Watulawang	-	-	-	1
<b>Pejagoan</b>	<b>2</b>	<b>-</b>	<b>-</b>	<b>11</b>

Sumber: BPS, Pemutakhiran Data Pembangunan Desa 2020

**Tabel 4.5.1. Lanjutan**

Desa/Kelurahan	Renang			
	Ada, baik	Ada, rusak sedang	Rusak parah	Tidak ada
(1)	(30)	(31)	(32)	(33)
1 Logede	-	-	-	1
2 Kuwayuhan	-	-	-	1
3 Kedawung	-	-	-	1
4 Pejagoan	1	-	-	-
5 Kebulusan	-	-	-	1
6 Aditirto	-	-	-	1
7 Karangpoh	-	-	-	1
8 Jemur	-	-	-	1
9 Prigi	-	-	-	1
10 Kebagoran	-	-	-	1
11 Pengaringan	-	-	-	1
12 Peniron	-	-	-	1
13 Watulawang	-	-	-	1
<b>Pejagoan</b>	<b>1</b>	<b>-</b>	<b>-</b>	<b>12</b>

Sumber: BPS, Pemutakhiran Data Pembangunan Desa 2020

Tabel 4.5.1. Lanjutan

Desa/Kelurahan	Bela diri (Pencak silat, karate, dll)			
	Ada, baik	Ada, rusak sedang	Rusak parah	Tidak ada
(1)	(34)	(35)	(36)	(37)
1 Logede	-	-	-	1
2 Kuwayuhan	-	-	-	1
3 Kedawung	-	-	-	1
4 Pejagoan	-	-	-	1
5 Kebulusan	-	-	-	1
6 Aditirto	-	-	-	1
7 Karangpoh	-	-	-	1
8 Jemur	-	-	-	1
9 Prigi	-	1	-	-
10 Kebagoran	-	-	-	1
11 Pengaringan	-	-	-	1
12 Peniron	-	-	-	1
13 Watulawang	-	-	-	1
<b>Pejagoan</b>	<b>-</b>	<b>1</b>	<b>-</b>	<b>12</b>

Sumber: BPS, Pemutakhiran Data Pembangunan Desa 2020

**Tabel 4.5.1. Lanjutan**

Desa/Kelurahan	Bilyard			
	Ada, baik	Ada, rusak sedang	Rusak parah	Tidak ada
(1)	(38)	(39)	(40)	(41)
1 Logede	-	-	-	1
2 Kuwayuhan	-	-	-	1
3 Kedawung	-	-	-	1
4 Pejagoan	-	-	-	1
5 Kebulusan	-	-	-	1
6 Aditirto	-	-	-	1
7 Karangpoh	-	-	-	1
8 Jemur	-	-	-	1
9 Prigi	-	-	-	1
10 Kebagoran	-	-	-	1
11 Pengaringan	-	-	-	1
12 Peniron	-	-	-	1
13 Watulawang	-	-	-	1
<b>Pejagoan</b>	<b>-</b>	<b>-</b>	<b>-</b>	<b>13</b>

Sumber: BPS, Pemutakhiran Data Pembangunan Desa 2020

Tabel 4.5.1. Lanjutan

Desa/Kelurahan	Pusat kebugaran (senam, fitness, aerobik, dll)			
	Ada, baik	Ada, rusak sedang	Rusak parah	Tidak ada
(1)	(42)	(43)	(44)	(45)
1 Logede	-	-	-	1
2 Kuwayuhan	1	-	-	-
3 Kedawung	-	-	-	1
4 Pejagoan	1	-	-	-
5 Kebulusan	-	-	-	1
6 Aditirto	-	-	-	1
7 Karangpoh	-	-	-	1
8 Jemur	-	-	-	1
9 Prigi	-	-	-	1
10 Kebagoran	-	-	-	1
11 Pengaringan	-	-	-	1
12 Peniron	-	-	-	1
13 Watulawang	-	-	-	1
<b>Pejagoan</b>	<b>2</b>	<b>-</b>	<b>-</b>	<b>11</b>

Sumber: BPS, Pemutakhiran Data Pembangunan Desa 2020

**Tabel 4.5.1. Lanjutan**

Desa/Kelurahan	Lainnya			
	Ada, baik	Ada, rusak sedang	Rusak parah	Tidak ada
(1)	(46)	(47)	(48)	(49)
1 Logede	-	-	-	1
2 Kuwayuhan	-	-	-	1
3 Kedawung	-	-	-	1
4 Pejagoan	-	-	-	1
5 Kebulusan	-	-	-	1
6 Aditirto	-	-	-	1
7 Karangpoh	-	-	-	1
8 Jemur	-	-	-	1
9 Prigi	-	-	-	1
10 Kebagoran	-	-	-	1
11 Pengaringan	-	-	-	1
12 Peniron	-	-	-	1
13 Watulawang	-	-	-	1
<b>Pejagoan</b>	<b>-</b>	<b>-</b>	<b>-</b>	<b>13</b>

Sumber: BPS, Pemutakhiran Data Pembangunan Desa 2020



**Tabel 4.5.2. Banyaknya Desa Menurut Keberadaan Kelompok Kegiatan Olah Raga dan Jenisnya di Kecamatan Pejagoan, 2020**

Desa/Kelurahan	Sepak bola	Bola voli	Bulu tangkis	Bola basket
(1)	(2)	(3)	(4)	(5)
1 Logede	1	-	1	-
2 Kuwayuhan	-	1	1	-
3 Kedawang	1	1	1	-
4 Pejagoan	1	1	-	-
5 Kebulusan	1	-	-	-
6 Aditirto	1	-	1	-
7 Karangpoh	1	-	-	-
8 Jemur	1	1	-	-
9 Prigi	-	1	-	-
10 Kebagoran	1	-	1	-
11 Pengaringan	-	1	1	-
12 Peniron	1	1	1	-
13 Watulawang	-	1	-	-
<b>Pejagoan</b>	<b>9</b>	<b>8</b>	<b>7</b>	<b>-</b>

Sumber: BPS, Pemutakhiran Data Pembangunan Desa 2020

**Tabel 4.5.2. Lanjutan**

Desa/Kelurahan	Tenis lapangan	Tenis meja	Futsal	Renang
(1)	(6)	(7)	(8)	(9)
1 Logede	-	-	-	-
2 Kuwayuhan	-	1	-	-
3 Kedawung	-	1	1	-
4 Pejagoan	-	-	1	1
5 Kebulusan	-	-	-	-
6 Aditirto	-	-	1	-
7 Karangpoh	-	-	-	-
8 Jemur	-	-	1	-
9 Prigi	-	-	-	-
10 Kebagoran	-	-	-	-
11 Pengaringan	-	-	-	-
12 Peniron	-	1	-	-
13 Watulawang	-	-	-	-
<b>Pejagoan</b>	<b>-</b>	<b>3</b>	<b>4</b>	<b>1</b>

Sumber: BPS, Pemutakhiran Data Pembangunan Desa 2020

Tabel 4.5.2. Lanjutan

Desa/Kelurahan	Bela diri (Pencak silat, karate, dll)	Bilyard	Pusat kebugaran (senam, fitnes, aerobik, dll)	Lainnya
(1)	(10)	(11)	(12)	(13)
1 Logede	-	-	-	-
2 Kuwayuhan	-	-	1	-
3 Kedawung	-	-	-	-
4 Pejagoan	-	-	-	-
5 Kebulusan	-	-	-	-
6 Aditirto	-	-	-	-
7 Karangpoh	-	-	-	-
8 Jemur	1	-	-	-
9 Prigi	1	-	-	-
10 Kebagoran	-	-	-	-
11 Pengaringan	-	-	-	-
12 Peniron	-	-	-	-
13 Watulawang	-	-	-	-
<b>Pejagoan</b>	<b>2</b>	<b>-</b>	<b>1</b>	<b>-</b>

Sumber: BPS, *Permukiman dan Pembangunan Desa 2020*

**Tabel 4.5.3. Banyaknya Desa Menurut Keberadaan Pub/Diskotik/Tempat Karaoke yang Aktif dan Ruang Publik Terbuka di Kecamatan Pejagoan, 2020**

Desa/Kelurahan	Pub/diskotek/tempat karaoke yang masih berfungsi		Ruang publik terbuka		
	Ada	Tidak ada	Ada, dikelola	Ada, tdk dikelola	Tidak ada
(1)	(2)	(3)	(4)	(5)	(6)
1 Logede	-	1	1	-	-
2 Kuwayuhan	-	1	1	-	-
3 Kedawung	-	1	1	-	-
4 Pejagoan	-	1	1	-	-
5 Kebulusan	-	1	-	-	1
6 Aditirto	-	1	-	-	1
7 Karangpoh	-	1	1	-	-
8 Jemur	-	1	-	1	-
9 Prigi	-	1	-	-	1
10 Kebagoran	-	1	-	-	1
11 Pengaringan	-	1	-	-	1
12 Peniron	-	1	-	-	1
13 Watulawang	-	1	-	1	-
<b>Pejagoan</b>	<b>-</b>	<b>13</b>	<b>5</b>	<b>2</b>	<b>6</b>

Sumber: BPS, *Pemutakhiran Data Pembangunan Desa 2020*

**Tabel 4.5.4. Banyaknya Desa Menurut Kebiasaan dan Keterlibatan Warga dalam Kegiatan Gotong Royong di Desa untuk Kepentingan Umum/Komunitas di Kecamatan Pejagoan, 2020**

Desa/Kelurahan	Ada, sebagian besar warga terlibat	Ada, sebagian kecil warga terlibat	Tidak ada kebiasaan
(1)	(2)	(3)	(4)
1 Logede	1	-	-
2 Kuwayuhan	1	-	-
3 Kedawung	1	-	-
4 Pejagoan	-	1	-
5 Kebulusan	-	1	-
6 Aditirto	1	-	-
7 Karangpoh	1	-	-
8 Jemur	1	-	-
9 Prigi	1	-	-
10 Kebagoran	1	-	-
11 Pengaringan	1	-	-
12 Peniron	1	-	-
13 Watulawang	1	-	-
<b>Pejagoan</b>	<b>11</b>	<b>2</b>	<b>-</b>

Sumber: BPS, Pemutakhiran Data Pembangunan Desa 2020

**Tabel 4.5.5. Banyaknya Tempat Ibadah di Desa Menurut Jenisnya di Kecamatan Pejagoan, 2020**

Desa/Kelurahan	Masjid	Surau/ Langgar/ Musholla	Gereja Kristen	Gereja Katolik	Kapel
(1)	(2)	(3)	(4)	(5)	(6)
1 Logede	4	11	-	-	-
2 Kuwayuhan	6	17	-	-	-
3 Kedawung	11	38	-	-	-
4 Pejagoan	5	14	-	-	-
5 Kebulusan	2	17	-	-	-
6 Aditirto	2	12	-	-	-
7 Karangpoh	2	8	-	-	-
8 Jemur	3	22	-	-	-
9 Prigi	3	9	-	-	-
10 Kebagoran	2	6	-	-	-
11 Pengaringan	1	3	1	-	-
12 Peniron	4	38	-	-	-
13 Watulawang	1	4	-	-	-
<b>Pejagoan</b>	<b>46</b>	<b>199</b>	<b>1</b>	<b>-</b>	<b>-</b>

Sumber: BPS, *Pemutakhiran Data Pembangunan Desa 2020*

Tabel 4.5.5. Lanjutan

Desa/Kelurahan	Pura	Vihara	Kelenteng	Lainnya
(1)	(7)	(8)	(9)	(10)
1 Logede	-	-	-	-
2 Kuwayuhan	-	-	-	-
3 Kedawung	-	-	-	-
4 Pejagoan	-	-	-	-
5 Kebulusan	-	-	-	-
6 Aditirto	-	-	-	-
7 Karangpoh	-	-	-	-
8 Jemur	-	-	-	-
9 Prigi	-	-	-	-
10 Kebagoran	-	-	-	-
11 Pengaringan	-	-	-	-
12 Peniron	-	-	-	-
13 Watulawang	-	-	-	-
<b>Pejagoan</b>	-	-	-	-

Sumber: BPS, Pemutakhiran Data Pembangunan Desa 2020

## Jenis Lahan Sawah



**Irigasi**  
93,57%

**Non irigasi**  
6,43%

## Jenis Komoditi Pertanian

### Tanaman Pangan

Padi sawah  
Ubi kayu  
Kacang hijau

### Hortikultura

Pisang  
Durian  
Pepaya

### Perkebunan

Kelapa

### Kehutanan

Jati  
Akasia  
Mahoni

### Peternakan

Ayam ras  
Ayam kampung  
Itik

### Perikanan budidaya

Lele  
Nila  
Bawal





## **BAB VI. PERTANIAN**

### **5.1. Lahan dan Keluarga serta Sarana Prasarana Pertanian**

Luas lahan sawah yang ada di wilayah ini yang mencapai 20,44 persen dari luas wilayah kecamatan. Jumlah keluarga pertanian di wilayah ini sekitar 24,70 persen dari total jumlah keluarga yang tercatat.

### **5.2. Tanaman Pangan**

Jumlah Keluarga Pertanian di Kecamatan Pejagoan sebanyak 3.921 keluarga, hampir setiap desa ada yang mengusahakan pertanian tanaman pangan, Komoditi Padi sawah diusahakan di desa Logede, Kuwayuhan, Kedawung, Pejagoan, Kebulusan dan Aditirto sedangkan yang mengusahakan Komoditi Padi Ladang terdiri dari desa : Karangpoh, Jemur, Prigi, Kebagoran, Pengaringan, Peniron dan Watulawang.

### **5.3. Hortikultura**

Keberadaan Keluarga yang Bertani Tanaman Hortikultura di Kecamatan Pejagoan terdiri dari Desa : Kuwayuhan, Pengaringan, Peniron dan Watulawang. Jenis tanaman Hortikultura yang diusahakan di kecamatan Pejagoan adalah : Tanaman Hias, Jambu Biji, Pepaya, Mangga, Durian Monthong dan Tanaman Obat – obatan.

#### **5.4. Perkebunan**

#### **5.5. Kehutanan**

Keberadaan Keluarga yang Bertani Tanaman Kehutanan yaitu Desa Kebagoran, Pengaringan, Peniron dan Watulawang. Jenis tanaman kehutanan yang diusahakan penduduk di Kecamatan Pejagoan adalah : Sengon, Akasia, Jati, Jenitri dan Mahoni.

#### **5.6. Peternakan**

Tiga Jenis Ternak/Unggas yang Paling Banyak Diusahakan Oleh Keluarga di Kecamatan Pejagoan adalah : Ayam Kampung, Ayam Ras dan Itik.

#### **5.7. Perikanan**

Kegiatan Penangkapan/ Budidaya perikanan air tawar di Kecamatan Pejagoan tahun 2020 dilakukan di Kolam, sungai dan Genangan sawah, secara umum pada tahun ini luas areal penangkapan/budidaya perikanan ini masih tetap seperti tahun – tahun sebelumnya. Untuk ternak sapi potong hanya terdapat di seluruh desa di wilayah kecamatan ini, dengan jumlah yang bervariasi di tiap desanya. Total jumlah sapi potong di Kecamatan Pejagoan pada tahun 2020 tercatat sebanyak 10.655 ekor.

## 5.1. Lahan dan Keluarga serta Sarana Prasarana Pertanian

Tabel 5.1.1. Luas Lahan Pertanian menurut Lahan Sawah dan Non Sawah per Desa/Kelurahan di Kecamatan Pejagoan, 2020

Desa/Kelurahan	Lahan sawah (ha)		Lahan pertanian non sawah (ha)
	Irigasi	Non irigasi	
(1)	(2)	(3)	(4)
1 Logede	42,00	-	10,00
2 Kuwayuhan	60,00	1,00	103,00
3 Kedawung	60,00	3,00	6,00
4 Pejagoan	15,50	-	65,76
5 Kebulusan	65,00	1,00	3,00
6 Aditirto	0,27	0,10	0,18
7 Karangpoh	4,30	1,00	19,20
8 Jemur	-	30,57	5,00
9 Prigi	13,50	-	181,03
10 Kebagoran	86,50	1,00	-
11 Pengaringan	30,00	-	56,00
12 Peniron	370,00	-	278,00
13 Watulawang	78,00	19,00	-
<b>Pejagoan</b>	<b>825,07</b>	<b>56,67</b>	<b>727,17</b>

Sumber: Pemerintah Desa

**Tabel 5.1.2. Jumlah Keluarga dan Keluarga Pertanian per Desa di Kecamatan Pejagoan, 2020**

Desa/Kelurahan	Jumlah keluarga	Jumlah keluarga pertanian
(1)	(2)	(3)
1 Logede	1 185	355
2 Kuwayuhan	2 033	167
3 Kedawung	2 675	248
4 Pejagoan	1 820	27
5 Kebulusan	1 402	309
6 Aditirto	947	423
7 Karangpoh	954	384
8 Jemur	1 241	329
9 Prigi	715	116
10 Kebagoran	585	332
11 Pengaringan	230	137
12 Peniron	1 764	824
13 Watulawang	323	270
<b>Pejagoan</b>	<b>15 874</b>	<b>3 921</b>

Sumber: Pemerintah Desa

**Tabel 5.1.3. Penggunaan Tenaga Mesin untuk Pengolahan Lahan Sawah yang Ada per Desa/Kelurahan di Kecamatan Pejagoan, 2020**

Desa/Kelurahan	Tidak ada sawah	Ada	Tidak ada
(1)	(2)	(3)	(4)
1 Logede	-	1	-
2 Kuwayuhan	-	1	-
3 Kedawung	-	1	-
4 Pejagoan	-	1	-
5 Kebulusan	-	1	-
6 Aditirto	-	1	-
7 Karangpoh	-	1	-
8 Jemur	-	1	-
9 Prigi	-	1	-
10 Kebagoran	-	1	-
11 Pengaringan	-	1	-
12 Peniron	-	1	-
13 Watulawang	-	1	-

Sumber: Pemerintah Desa

**Tabel 5.1.4. Fasilitas Pertanian yang Ada per Desa/Kelurahan di Kecamatan Pejagoan, 2020**

Desa/Kelurahan	Penyuluh Pertanian Lapang (PPL) yang bertugas di desa	Petani yang pernah mengikuti Sekolah Lapangan Pengelolaan Tanaman Terpadu (SLPTT)	Kredit Usaha Pembibitan Sapi (KUPS)
(1)	(2)	(3)	(4)
1 Logede	Ada	Tidak Ada	Tidak Ada
2 Kuwayuhan	Ada	Ada	Ada
3 Kedawung	Ada	Tidak Ada	Tidak Ada
4 Pejagoan	Ada	Ada	Tidak Ada
5 Kebulusan	Ada	Tidak Ada	Tidak Ada
6 Aditirto	Ada	Ada	Tidak Ada
7 Karangpoh	Ada	Tidak Ada	Tidak Ada
8 Jemur	Ada	Ada	Tidak Ada
9 Prigi	Ada	Tidak Ada	Tidak Ada
10 Kebagoran	Ada	Ada	Tidak Ada
11 Pengaringan	Tidak Ada	Tidak Ada	Tidak Ada
12 Peniron	Ada	Ada	Tidak Ada
13 Watulawang	Ada	Tidak Ada	Ada

Sumber: Pemerintah Desa

Lanjutan Tabel 5.1.4.

Desa/Kelurahan	Bangunan khusus lumbung padi/pangan di desa	Bangunan khusus Kelapa Sawit	Bangunan khusus untuk Pabrik Gula	Bangunan Khusus untuk Perusahaan Pertanian
(1)	(6)	(7)	(8)	(9)
1 Logede	Tidak Ada	Tidak Ada	Tidak Ada	Tidak Ada
2 Kuwayuhan	Tidak Ada	Tidak Ada	Tidak Ada	Tidak Ada
3 Kedawung	Tidak Ada	Tidak Ada	Tidak Ada	Tidak Ada
4 Pejagoan	Tidak Ada	Tidak Ada	Tidak Ada	Tidak Ada
5 Kebulusan	Tidak Ada	Tidak Ada	Tidak Ada	Tidak Ada
6 Aditirto	Tidak Ada	Tidak Ada	Tidak Ada	Tidak Ada
7 Karangpoh	Tidak Ada	Tidak Ada	Tidak Ada	Tidak Ada
8 Jemur	Ada	Tidak Ada	Tidak Ada	Tidak Ada
9 Prigi	Tidak Ada	Tidak Ada	Tidak Ada	Tidak Ada
10 Kebagoran	Tidak Ada	Tidak Ada	Tidak Ada	Tidak Ada
11 Pengaringan	Tidak Ada	Tidak Ada	Tidak Ada	Tidak Ada
12 Peniron	Tidak Ada	Tidak Ada	Tidak Ada	Tidak Ada
13 Watulawang	Tidak Ada	Tidak Ada	Tidak Ada	Tidak Ada

Sumber: Pemerintah Desa



**Tabel 5.1.5. Serangan Organisme Pengganggu Tanaman (OPT) atau Hama yang Pernah Mewabah per Desa/Kelurahan di Kecamatan Pejagoan, 2020**

Desa/Kelurahan	Tikus	Wereng	Belalang
(1)	(2)	(3)	(4)
1 Logede	Tidak Ada	Ada	Tidak Ada
2 Kuwayuhan	Ada	Ada	Ada
3 Kedawung	Tidak Ada	ada	Tidak Ada
4 Pejagoan	Tidak Ada	Ada	Ada
5 Kebulusan	Tidak Ada	Tidak Ada	Tidak Ada
6 Aditirto	Tidak Ada	Ada	Ada
7 Karangpoh	Tidak Ada	Tidak Ada	Tidak Ada
8 Jemur	Ada	Ada	Tidak Ada
9 Prigi	Tidak Ada	Ada	Ada
10 Kebagoran	Ada	Ada	Ada
11 Pengaringan	Tidak Ada	Tidak Ada	Tidak Ada
12 Peniron	Ada	Ada	Ada
13 Watulawang	Tidak Ada	Tidak Ada	Tidak Ada

Sumber: Pemerintah Desa

Lanjutan Tabel 5.1.5.

Desa/Kelurahan	Penggerek batang	CVPD	Ulat
(1)	(5)	(6)	(7)
1 Logede	Tidak Ada	Tidak Ada	Tidak Ada
2 Kuwayuhan	Tidak Ada	Tidak Ada	Tidak Ada
3 Kedawung	Tidak Ada	Tidak Ada	Tidak Ada
4 Pejagoan	Tidak Ada	Tidak Ada	Tidak Ada
5 Kebulusan	Tidak Ada	Tidak Ada	Tidak Ada
6 Aditirto	Tidak Ada	Tidak Ada	Ada
7 Karangpoh	Tidak Ada	Tidak Ada	Tidak Ada
8 Jemur	Ada	Tidak Ada	Tidak Ada
9 Prigi	Tidak Ada	Tidak Ada	Tidak Ada
10 Kebagoran	Ada	Tidak Ada	Tidak Ada
11 Pengaringan	Tidak Ada	Tidak Ada	Tidak Ada
12 Peniron	Tidak Ada	Tidak Ada	Tidak Ada
13 Watulawang	Tidak Ada	Tidak Ada	Tidak Ada

Sumber: Pemerintah Desa

Lanjutan Tabel 5.1.5.

Desa/Kelurahan	Jamur	Busuk akar	Lainnya
(1)	(8)	(9)	(10)
1 Logede	Tidak Ada	Tidak Ada	Tidak Ada
2 Kuwayuhan	Tidak Ada	Tidak Ada	Tidak Ada
3 Kedawung	Tidak Ada	Tidak Ada	Tidak Ada
4 Pejagoan	Tidak Ada	Tidak Ada	Tidak Ada
5 Kebulusan	Tidak Ada	Tidak Ada	Tidak Ada
6 Aditirto	Tidak Ada	Tidak Ada	Tidak Ada
7 Karangpoh	Tidak Ada	Tidak Ada	Tidak Ada
8 Jemur	Tidak Ada	Tidak Ada	Tidak Ada
9 Prigi	Tidak Ada	Tidak Ada	Tidak Ada
10 Kebagoran	Tidak Ada	Tidak Ada	Tidak Ada
11 Pengaringan	Tidak Ada	Tidak Ada	Tidak Ada
12 Peniron	Tidak Ada	Tidak Ada	Tidak Ada
13 Watulawang	Tidak Ada	Tidak Ada	Tidak Ada

Sumber: Pemerintah Desa

**Tabel 5.1.6. Wabah Penyakit Hewan yang Pernah Menjangkit per Desa/Kelurahan di Kecamatan Pejagoan, 2020**

Desa/Kelurahan	Tikus	Wereng	Belalang
(1)	(2)	(3)	(4)
1 Logede	Tidak Ada	Ada	Tidak Ada
2 Kuwayuhan	Ada	Ada	Ada
3 Kedawung	Tidak Ada	ada	Tidak Ada
4 Pejagoan	Tidak Ada	Ada	Ada
5 Kebulusan	Tidak Ada	Tidak Ada	Tidak Ada
6 Aditirto	Tidak Ada	Ada	Ada
7 Karangpoh	Tidak Ada	Tidak Ada	Tidak Ada
8 Jemur	Ada	Ada	Tidak Ada
9 Prigi	Tidak Ada	Ada	Ada
10 Kebagoran	Ada	Ada	Ada
11 Pengaringan	Tidak Ada	Tidak Ada	Tidak Ada
12 Peniron	Ada	Ada	Ada
13 Watulawang	Tidak Ada	Tidak Ada	Tidak Ada

Sumber: Pemerintah Desa

**Tabel 5.1.7. Daftar Nama Kelompok Tani dan Subsektor yang Dikelola per Desa/Kelurahan di Kecamatan Pejagoan, 2020**

Nama Kelompok Tani	Subsektor
(1)	(2)
1. Logede	
Sri Rejeki	Tanaman pangan
Margo Rahayu	Tanaman pangan
Tani Jaya	Tanaman pangan
Lestari	Tanaman pangan
2. Kuwayuhan	
Widodo Rahayu	Tanaman pangan
Wilujeng	Tanaman pangan
Rahayu	Tanaman pangan
Sejati	Tanaman pangan
Raharjo	Tanaman pangan
3. Kedawung	
Restu Tani	Tanaman pangan
Makmur Jaya	Tanaman pangan
Murni Asih	Tanaman pangan
Wahyu Aji	Tanaman pangan

Sumber: Pemerintah Desa

Lanjutan Tabel 5.1.7.

Nama Kelompok Tani	Subsektor
(1)	(2)
4. Pejagoan	
Tani Subur	Tanaman pangan
Tani Rapih	Tanaman pangan
Sawunggalih	Tanaman pangan
5. Kebulusan	
Mugi Berkah	Tanaman pangan
Fajar Harapan	Tanaman pangan
Arum	Tanaman pangan
Sumber Rejeki	Tanaman pangan
Sugih Rahayu	Tanaman pangan
Mugi Lestari	Tanaman pangan
6. Aditirto	
Berkah Barokah	Tanaman pangan
Bangun Projo I	Tanaman pangan
Bangun Projo II	Tanaman pangan
Bangun Projo III	Tanaman pangan
Bangun Projo IV	Tanaman pangan

Sumber: Pemerintah Desa

Lanjutan Tabel 5.1.7.

Nama Kelompok Tani	Subsektor
(1)	(2)
7. Karangpoh	
Marsudi Tani	Tanaman pangan
8. Jemur	
Maju	Tanaman pangan
Makmur	Tanaman pangan
Rahayu	Tanaman pangan
9. Prigi	
Gondang	Tanaman pangan
Karang Mangu	Tanaman pangan
Lempeng	Tanaman pangan
10. Kebagoran	
Tani Jaya	Tanaman pangan
Ngudi Makmur	Tanaman pangan
Andi Guna	Tanaman pangan
Sukartani	Tanaman pangan
Sae Berkah	Tanaman pangan

Sumber: Pemerintah Desa

## Lanjutan Tabel 5.1.7.

Nama Kelompok Tani	Subsektor
(1)	(2)
11. Pengeringan	
Mekar Sari	Pternakan
Sri Utomo	Tanaman pangan
Sido Maju	Tanaman pangan
Sido Dadi	Tanaman pangan
Mitra Lestari	Tanaman pangan
12. Peniron	
Sido Waluyo	Perkebunan
Sido Makmur	Pternakan
Sido Unggul	Perkebunan
Sido Rejo	Perkebunan
Sido Maju	Perkebunan
Karang Mangu	Perkebunan
Tani Jaya	Perkebunan
Sumber Rejeki	Perkebunan

Sumber: Pemerintah Desa



Lanjutan Tabel 5.1.7.

Nama Kelompok Tani	Subsektor
(1)	(2)
13. Watulawang	
Tani Jaya	Tanaman pangan
Muji Berkah	Pternakan
Ngudi Rahayu	Pternakan
Sido Dadi	Tanaman pangan
Tani Subur	Tanaman pangan

Sumber: Pemerintah Desa

## 5.2. Tanaman Pangan

**Tabel 5.2.1. Keberadaan Keluarga yang Bertani Tanaman Pangan per Desa di Kecamatan Pejagoan, 2020**

Desa/Kelurahan	Keberadaan	Persentase terhadap keluarga pertanian
(1)	(2)	(3)
1 Logede	Ada	24
2 Kuwayuhan	Ada	23
3 Kedawung	Ada	20
4 Pejagoan	Ada	21
5 Kebulusan	Ada	24
6 Aditirto	Ada	23
7 Karangpoh	Ada	21
8 Jemur	Ada	55
9 Prigi	Ada	25
10 Kebagoran	Ada	75
11 Pengaringan	Ada	24
12 Peniron	Ada	50
13 Watulawang	Ada	60

Sumber: Pemerintah Desa

**Tabel 5.2.2. Jenis Komoditi Tanaman Pangan yang Paling Banyak  
Diusahakan Oleh Keluarga Petani Tanaman Pangan per Desa di  
Kecamatan Pejagoan, 2020**

Desa/Kelurahan	Komoditi 1	Komoditi 2	Komoditi 3
(1)	(2)	(3)	(4)
1 Logede	Padi Sawah	Ubi Kayu	Kacang Hijau
2 Kuwayuhan	Padi Sawah	Ubi Kayu	Kacang Hijau
3 Kedawung	Padi Sawah	Ubi Kayu	Kacang Hijau
4 Pejagoan	Padi Sawah	Ubi Kayu	Ubi Jalar
5 Kebulusan	Padi Sawah	Palawija	Kacang Hijau
6 Aditirto	Padi Sawah	Kacang Hijau	Ubi Kayu
7 Karangpoh	Padi Ladang	Ubi Kayu	Ubi Jalar
8 Jemur	Padi Ladang	Ubi Kayu	Jagung
9 Prigi	Padi Ladang	Ubi Kayu	Kacang Hijau
10 Kebagoran	Padi Ladang	Ubi Kayu	Jagung
11 Pengaringan	Padi Ladang	Kacang Tanah	Jagung
12 Peniron	Padi Ladang	Ubi Kayu	Kacang Tanah
13 Watulawang	Padi Ladang	Ubi Kayu	Palawija

Sumber: Pemerintah Desa

## 5.3. Hortikultura

Tabel 5.3.1. Keberadaan Keluarga yang Bertani Tanaman Hortikultura per Desa di Kecamatan Pejagoan, 2020

Desa/Kelurahan	Keberadaan	Persentase terhadap keluarga pertanian
(1)	(2)	(3)
1 Logede	Tidak Ada	-
2 Kuwayuhan	Ada	22
3 Kedawung	Tidak Ada	-
4 Pejagoan	Tidak Ada	-
5 Kebulusan	Tidak Ada	-
6 Aditirto	Tidak Ada	-
7 Karangpoh	Tidak Ada	-
8 Jemur	Tidak Ada	-
9 Prigi	Tidak Ada	-
10 Kebagoran	Tidak Ada	-
11 Pengaringan	Ada	23
12 Peniron	Ada	21
13 Watulawang	Ada	20

Sumber: Pemerintah Desa

**Tabel 5.3.2. Jenis Komoditi Tanaman Hortikultura yang Paling Banyak Diusahakan Oleh Keluarga Petani Hortikultura per Desa di Kecamatan Pejagoan, 2020**

Desa/Kelurahan	Komoditi 1	Komoditi 2	Komoditi 3
(1)	(2)	(3)	(4)
1 Logede	-	-	-
2 Kuwayuhan	Tanaman Hias	naman Obat obat	pepaya
3 Kedawung	-	-	-
4 Pejagoan	-	-	-
5 Kebulusan	-	-	-
6 Aditirto	-	-	-
7 Karangpoh	-	-	-
8 Jemur	-	-	-
9 Prigi	-	-	-
10 Kebagoran	-	-	-
11 Pengaringan	Durian Monthong	Pisang Ambon	Mlinjo
12 Peniron	Sawi	Jambu Biji	Kangkung
13 Watulawang	Jambu Biji	Mangga	Pisang

Sumber: Pemerintah Desa

## 5.4. Pekebunan

Tabel 5.4.1. Keberadaan Keluarga yang Bertani Tanaman Perkebunan per Desa di Kecamatan Pejagoan, 2020

Desa/Kelurahan	Keberadaan	Persentase terhadap keluarga pertanian
(1)	(2)	(3)
1 Logede	Tidak ada	-
2 Kuwayuhan	Tidak ada	-
3 Kedawung	Tidak ada	-
4 Pejagoan	Tidak ada	-
5 Kebulusan	Tidak ada	-
6 Aditirto	Tidak ada	-
7 Karangpoh	Tidak ada	-
8 Jemur	Tidak ada	-
9 Prigi	Tidak ada	-
10 Kebagoran	Tidak ada	-
11 Pengaringan	Tidak ada	-
12 Peniron	Tidak ada	-
13 Watulawang	Tidak ada	-

Sumber: Pemerintah Desa

**Tabel 5.4.2. Jenis Komoditi Perkebunan yang Paling Banyak Diusahakan Oleh Keluarga per Desa di Kecamatan Pejagoan, 2020**

Desa/Kelurahan	Komoditi 1	Komoditi 2	Komoditi 3
(1)	(2)	(3)	(4)
1 Logede	-	-	-
2 Kuwayuhan	-	-	-
3 Kedawung	-	-	-
4 Pejagoan	-	-	-
5 Kebulusan	-	-	-
6 Aditirto	-	-	-
7 Karangpoh	-	-	-
8 Jemur	-	-	-
9 Prigi	-	-	-
10 Kebagoran	-	-	-
11 Pengaringan	-	-	-
12 Peniron	-	-	-
13 Watulawang	-	-	-

Sumber: Pemerintah Desa

## 5.5. Kehutanan

Tabel 5.5.1. Keberadaan Keluarga yang Bertani Tanaman Kehutanan per Desa di Kecamatan Pejagoan, 2020

Desa/Kelurahan	Keberadaan	Persentase terhadap keluarga pertanian
(1)	(2)	(3)
1 Logede	Tidak ada	-
2 Kuwayuhan	Tidak ada	-
3 Kedawung	Tidak ada	-
4 Pejagoan	Tidak ada	-
5 Kebulusan	Tidak ada	-
6 Aditirto	Tidak ada	-
7 Karangpoh	Tidak ada	-
8 Jemur	Tidak ada	-
9 Prigi	Tidak ada	-
10 Kebagoran	Ada	21
11 Pengaringan	Ada	20
12 Peniron	Ada	19
13 Watulawang	Ada	20

Sumber: Pemerintah Desa



**Tabel 5.5.2. Jenis Komoditi Kehutanan Kayu yang Paling Banyak  
Diusahakan Oleh Keluarga per Desa di Kecamatan Pejagoan,  
2020**

Desa/Kelurahan	Komoditi 1	Komoditi 2	Komoditi 3
(1)	(2)	(3)	(4)
1 Logede	-	-	-
2 Kuwayuhan	-	-	-
3 Kedawung	-	-	-
4 Pejagoan	-	-	-
5 Kebulusan	-	-	-
6 Aditirto	-	-	-
7 Karangpoh	-	-	-
8 Jemur	-	-	-
9 Priji	-	-	-
10 Kebagoran	Sengon	akasia	Jati
11 Pengaringan	Akasia	Jati	Mahoni
12 Peniron	Akasia	Jati	Jenitri
13 Watulawang	Jati	Mahoni	Akasia

Sumber: Pemerintah Desa

## 5.6. Peternakan

Tabel 5.6.1. Keberadaan Keluarga yang Beternak Ternak/Unggas per Desa di Kecamatan Pejagoan, 2020

Desa/Kelurahan	Keberadaan	Persentase terhadap keluarga pertanian
(1)	(2)	(3)
1 Logede	Tidak Ada	-
2 Kuwayuhan	Ada	23
3 Kedawung	Tidak Ada	-
4 Pejagoan	Tidak Ada	-
5 Kebulusan	Ada	23
6 Aditirto	Ada	22
7 Karangpoh	Ada	54
8 Jemur	Ada	57
9 Prigi	Ada	22
10 Kebagoran	Ada	20
11 Pengaringan	Ada	19
12 Peniron	Ada	18
13 Watulawang	Ada	15

Sumber: Pemerintah Desa

**Tabel 5.6.2. Jenis Ternak/Unggas yang Paling Banyak Diusahakan Oleh Keluarga per Desa di Kecamatan Pejagoan, 2020**

Desa/Kelurahan	Komoditi 1	Komoditi 2	Komoditi 3
(1)	(2)	(3)	(4)
1 Logede	-	-	-
2 Kuwayuhan	Burung Puyuh	Ayam Ras	Ayam Ras
3 Kedawung	-	-	-
4 Pejagoan	Ayam Ras	Ayam Kampung	Itik
5 Kebulusan	Ayam Ras	Ayam Ras	Ayam Ras
6 Aditirto	Ayam Kampung	Itik	Ayam Ras
7 Karangpoh	Ayam Ras	Ayam Kampung	Itik
8 Jemur	Ayam Kampung	Itik	Angsa
9 Prigi	Ayam Kampung	Itik	Ayam Ras
10 Kebagoran	Ayam Kampung	Itik	Angsa
11 Pengaringan	Kambing	Ayam Kampung	Burung Puyuh
12 Peniron	Sapi Potong	Ayam Kampung	Kambing
13 Watulawang	Ayam Kampung	Ayam Ras	Itik

Sumber: Pemerintah Desa

**Tabel 5.6.3. Jumlah Ternak yang Dikuasai Seluruh Keluarga per Desa di Kecamatan Pejagoan, 2020**

Desa/Kelurahan	Sapi potong	Sapi perah	Kerbau
(1)	(2)	(3)	(4)
1 Logede	-	-	-
2 Kuwayuhan	20	-	-
3 Kedawung	-	-	-
4 Pejagoan	-	-	-
5 Kebulusan	-	-	-
6 Aditirto	-	-	-
7 Karangpoh	2	-	-
8 Jemur	20	-	-
9 Prigi	6	-	-
10 Kebagoran	60	-	-
11 Pengaringan	60	-	-
12 Peniron	1 058	-	-
13 Watulawang	150	-	-
<b>Pejagoan</b>	<b>1 376</b>	<b>-</b>	<b>-</b>

Sumber: Pemerintah Desa

## 5.7. Perikanan

Tabel 5.7.1. Keberadaan Keluarga Nelayan Usaha (Perikanan Tangkap) per Desa di Kecamatan Pejagoan, 2020

Desa/Kelurahan	Keberadaan	Persentase terhadap keluarga pertanian
(1)	(2)	(3)
1 Logede	Tidak Ada	-
2 Kuwayuhan	Tidak Ada	-
3 Kedawung	Tidak Ada	-
4 Pejagoan	Tidak Ada	-
5 Kebulusan	Tidak Ada	-
6 Aditirto	Tidak Ada	-
7 Karangpoh	Tidak Ada	-
8 Jemur	Tidak Ada	-
9 Prigi	Tidak Ada	-
10 Kebagoran	Tidak Ada	-
11 Pengaringan	Tidak Ada	-
12 Peniron	Tidak Ada	-
13 Watulawang	Tidak Ada	-

Sumber: Pemerintah Desa

**Tabel 5.7.2. Lokasi Penangkapan Ikan yang Ada per Desa di Kecamatan Pejagoan, 2020**

Desa/Kelurahan	Danau	Waduk/ dam	Rawa	Sungai	Laut
(1)	(2)	(3)	(4)	(5)	(6)
1 Logede	-	-	-	-	-
2 Kuwayuhan	-	-	-	-	-
3 Kedawung	-	-	-	-	-
4 Pejagoan	-	-	-	-	-
5 Kebulusan	-	-	-	-	-
6 Aditirto	-	-	-	-	-
7 Karangpoh	-	-	-	-	-
8 Jemur	-	-	-	-	-
9 Prigi	-	-	-	-	-
10 Kebagoran	-	-	-	-	-
11 Pengaringan	-	-	-	-	-
12 Peniron	-	-	-	-	-
13 Watulawang	-	-	-	-	-

Sumber: Pemerintah Desa

**Tabel 5.7.3. Jenis Komoditi Ikan yang Paling Banyak Ditangkap Oleh Keluarga per Desa di Kecamatan Pejagoan, 2020**

Desa/Kelurahan	Komoditi 1	Komoditi 2	Komoditi 3
(1)	(2)	(3)	(4)
1 Logede	-	-	-
2 Kuwayuhan	-	-	-
3 Kedawung	-	-	-
4 Pejagoan	-	-	-
5 Kebulusan	-	-	-
6 Aditirto	-	-	-
7 Karangpoh	-	-	-
8 Jemur	-	-	-
9 Prigi	-	-	-
10 Kebagoran	-	-	-
11 Pengaringan	-	-	-
12 Peniron	-	-	-
13 Watulawang	-	-	-

Sumber: Pemerintah Desa

**Tabel 5.7.4. Keberadaan Keluarga Budidaya Ikan per Desa di Kecamatan Pejagoan, 2020**

Desa/Kelurahan	Keberadaan	Persentase terhadap keluarga pertanian
(1)	(2)	(3)
1 Logede	Tidak Ada	Tidak Ada
2 Kuwayuhan	Ada	24
3 Kedawung	Ada	21
4 Pejagoan	Tidak Ada	Tidak Ada
5 Kebulusan	Tidak Ada	Tidak Ada
6 Aditirto	Tidak Ada	Tidak Ada
7 Karangpoh	Tidak Ada	Tidak Ada
8 Jemur	Tidak Ada	Tidak Ada
9 Prigi	Tidak Ada	Tidak Ada
10 Kebagoran	Tidak Ada	Tidak Ada
11 Pengaringan	Tidak Ada	Tidak Ada
12 Peniron	Tidak Ada	Tidak Ada
13 Watulawang	Tidak Ada	Tidak Ada

Sumber: Pemerintah Desa



**Tabel 5.7.5. Lokasi Budidaya Ikan yang Ada per Desa di Kecamatan Pejagoan, 2020**

Desa/Kelurahan	Tambak air payau	Empang/kolam	Sawah/mina padi	Danau
(1)	(2)	(3)	(4)	(5)
1 Logede	-	-	-	-
2 Kuwayuhan	-	Ada	-	-
3 Kedawung	-	Ada	-	-
4 Pejagoan	-	Ada	-	-
5 Kebulusan	-	Ada	-	-
6 Aditirto	-	Ada	-	-
7 Karangpoh	-	-	-	-
8 Jemur	-	-	-	-
9 Prigi	-	-	-	-
10 Kebagoran	-	-	-	-
11 Pengaringan	-	-	-	-
12 Peniron	-	-	-	-
13 Watulawang	-	-	-	-

Sumber: Pemerintah Desa

Lanjutan Tabel 5.7.5.

Desa/Kelurahan	Waduk/ dam	Rawa	Sungai	Laut
(1)	(6)	(7)	(8)	(9)
1 Logede	-	-	-	-
2 Kuwayuhan	-	-	-	-
3 Kedawung	-	-	-	-
4 Pejagoan	-	-	-	-
5 Kebulusan	-	-	-	-
6 Aditirto	-	-	-	-
7 Karangpoh	-	-	-	-
8 Jemur	-	-	-	-
9 Prigi	-	-	-	-
10 Kebagoran	-	-	-	-
11 Pengaringan	-	-	-	-
12 Peniron	-	-	-	-
13 Watulawang	-	-	-	-

Sumber: Pemerintah Desa

**Tabel 5.7.6. Jenis Komoditi Perikanan yang Paling Banyak Dibudidayakan Oleh Keluarga per Desa di Kecamatan Pejagoan, 2020**

Desa/Kelurahan	Komoditi 1	Komoditi 2	Komoditi 3
(1)	(2)	(3)	(4)
1 Logede	-	-	-
2 Kuwayuhan	Lele	gurame	Nilu
3 Kedawung	Lele	Nilu	Bawal
4 Pejagoan	Nilu	Lele	Bawal
5 Kebulusan	Nilu	Lele	Bawal
6 Aditirto	Nilu	Lele	Bawal
7 Karangpoh	-	-	-
8 Jemur	-	-	-
9 Prigi	-	-	-
10 Kebagoran	-	-	-
11 Pengaringan	-	-	-
12 Peniron	-	-	-
13 Watulawang	-	-	-

Sumber: Pemerintah Desa

**Tabel 5.7.7. Luas Areal, Produksi, Dan Nilai Penangkapan/Budidaya Ikan Darat Menurut Jenis Areal Penangkapan/Budidaya Di Kecamatan Pejagoan, 2020**

Jenis Areal Penangkapan/Budidaya Ikan Darat	Luas areal (Ha)	Produksi (Kg)	Nilai (Rp)
(1)	(2)	(3)	(4)
1 Kolam	2,07	33 973,00	664 503 000,00
2 Tambak	-	-	-
3 Jaring Apung	-	-	-
4 Sungai	31,20	65 961,20	473 666 400,00
5 Rawa	2,00	-	-
6 Waduk	-	-	-
7 Genangan	50,14	16 284,55	95 705 100,00
8 Sawah	707,00	-	-
<b>Pejagoan</b>	<b>792,41</b>	<b>116 218,75</b>	<b>1 233 874 500,00</b>

Sumber: Dinas-Kelautan-dan-Perikanan Tangkap Kabupaten Kebumen

**Tabel 5.7.8. Produksi Ikan Darat Menurut Jenis Ikan Di Kecamatan Pejagoan, 2020**

Jenis Ikan	Produksi (Kg)	Nilai (Rp)
(1)	(2)	(3)
1 Tawes	523,00	10 460 000,00
2 Nilem/Melem	2 354,00	47 080 000,00
3 Kepiting	-	-
4 Nila	582,00	13 475 000,00
5 Mujahir	572,00	11 440 000,00
6 Lele	115,00	1 840 000,00
7 Gabus	3 151,00	144 570 000,00
8 Wader	1 352,00	34 745 000,00
9 Sepat rawa	-	-
10 Lalawak/Ceba	-	-
11 Belut	-	-
12 Betik/Betok	1 623,00	24 345 000,00
13 Keting/Garingan	17 066,00	93 863 000,00

Sumber: Dinas-Kelautan-dan-Perikanan Tangkap Kabupaten Kebumen

Lanjutan Tabel 5.7.8.

Jenis Ikan	Produksi (Kg)	Nilai (Rp)
(1)	(2)	(3)
14 Kerang	-	-
15 Udang	-	-
16 Ikan Rucah/Bojor	50 064,75	100 129 500,00
17 Betutu	-	-
18 Patin	4 718,00	84 924 000,00
19 Belanak	-	-
20 Grasscarp	-	-
21 Jelawat	-	-
22 Karper	-	-
23 Remis	-	-
24 Sepat Siem	-	-
25 Sidat	-	-
26 Sruwet	-	-

Lanjutan Tabel 5.7.8.

Jenis Ikan	Produksi (Kg)	Nilai (Rp)
(1)	(2)	(3)
27 Toman	-	-
28 Bandeng	-	-
29 Bawal	125,00	2 500 000,00
30 Keong	-	-
31 Lain-lain	-	-
<b>Pejagoan</b>	<b>82 245,75</b>	<b>569 371 500,00</b>

**Tabel 5.7.9. Produksi Ikan Di Sungai Menurut Jenis Ikan Di Kecamatan Pejagoan, 2020**

Jenis Ikan	Produksi (Kg)	Nilai (Rp)
(1)	(2)	(3)
1 Tawes	523,00	10 460 000,00
2 Nilem/Melem	2 354,00	47 080 000,00
3 Kepiting	-	-
4 Nila	367,00	9 175 000,00
5 Mujahir	572,00	11 440 000,00
6 Lele	-	-
7 Gabus	1 879,00	86 620 000,00
8 Wader	1 352,00	34 745 000,00
9 Sepat rawa	-	-
10 Lalawak/Ceba	-	-
11 Belut	-	-
12 Betik/Betok	1 623,00	24 345 000,00
13 Keting/Garingan	17 066,00	93 863 000,00

Sumber: Dinas-Kelautan-dan-Perikanan Tangkap Kabupaten Kebumen



Lanjutan Tabel 5.7.9.

Jenis Ikan	Produksi (Kg)	Nilai (Rp)
(1)	(2)	(3)
14 Kerang	-	-
15 Udang	-	-
16 Ikan Rucah/Bojor	35 507,20	71 014 400,00
17 Betutu	-	-
18 Patin	4 718,00	84 924 000,00
19 Belanak	-	-
20 Grasscarp	-	-
21 Jelawat	-	-
22 Karper	-	-
23 Remis	-	-
24 Sepat Siem	-	-
25 Sidat	-	-
26 Sruwet	-	-

**Lanjutan Tabel 5.7.9.**

Jenis Ikan	Produksi (Kg)	Nilai (Rp)
(1)	(2)	(3)
27 Toman	-	-
28 Lain-lain	-	-
<b>Pejagoan</b>	<b>65 961,20</b>	<b>473 666 400,00</b>

**Tabel 5.7.10. Produksi Ikan Di Waduk Menurut Jenis Ikan Di Kecamatan Pejagoan, 2020**

Jenis Ikan	Produksi (Kg)	Nilai (Rp)
(1)	(2)	(3)
1 Tawes	-	-
2 Nilem/Melem	-	-
3 Kepiting	-	-
4 Nila	-	-
5 Mujahir	-	-
6 Lele	-	-
7 Gabus	-	-
8 Wader	-	-
9 Sepat rawa	-	-
10 Lalawak/Ceba	-	-
11 Belut	-	-
12 Betik/Betok	-	-
13 Keting/Garingan	-	-

Sumber: Dinas-Kelautan-dan-Perikanan Tangkap Kabupaten Kebumen

Lanjutan Tabel 5.7.10.

Jenis Ikan	Produksi (Kg)	Nilai (Rp)
(1)	(2)	(3)
14 Kerang	-	-
15 Udang	-	-
16 Ikan Rucah/Bojor	-	-
17 Betutu	-	-
18 Patin	-	-
19 Karper	-	-
20 Remis	-	-
21 Sepat Siem	-	-
22 Sidat	-	-
23 Sruwet	-	-
24 Toman	-	-
25 Bandeng	-	-
26 Bawal	-	-

Lanjutan Tabel 5.7.10.

Jenis Ikan	Produksi (Kg)	Nilai (Rp)
(1)	(2)	(3)
27 Keong	-	-
28 Lain-lain	-	-
<b>Pejagoan</b>	-	-

**Tabel 5.7.11. Produksi Ikan Di Genangan Menurut Jenis Ikan Di Kecamatan Pejagoan, 2020**

Jenis Ikan	Produksi (Kg)	Nilai (Rp)
(1)	(2)	(3)
1 Tawes	-	-
2 Nilem/Melem	-	-
3 Kepiting	-	-
4 Nila	215,00	4 300 000,00
5 Mujahir	-	-
6 Lele	115,00	1 840 000,00
7 Gabus	1 272,00	57 950 000,00
8 Wader	-	-
9 Sepat rawa	-	-
10 Lalawak/Ceba	-	-
11 Belut	-	-
12 Betik/Betok	-	-
13 Keting/Garingan	-	-

Sumber: Dinas-Kelautan-dan-Perikanan Tangkap Kabupaten Kebumen

Lanjutan Tabel 5.7.11.

Jenis Ikan	Produksi (Kg)	Nilai (Rp)
(1)	(2)	(3)
14 Kerang	-	-
15 Udang	-	-
16 Ikan Rucah/Bojor	14 557,55	29 115 100,00
17 Betutu	-	-
18 Patin	-	-
19 Karper	-	-
20 Sepat Siem	-	-
21 Sidat	-	-
22 Sruwet	-	-
23 Bawal	125,00	2 500 000,00
24 Keong	-	-
25 Lain-lain	-	-
<b>Pejagoan</b>	<b>16 284,55</b>	<b>95 705 100,00</b>

**Tabel 5.7.12. Produksi Ikan Di Sawah Menurut Jenis Ikan Di Kecamatan Pejagoan, 2020**

Jenis Ikan	Produksi (Kg)	Nilai (Rp)
(1)	(2)	(3)
1 Tawes	-	-
2 Nilem/Melem	-	-
3 Kepiting	-	-
4 Nila	-	-
5 Mujahir	-	-
6 Lele	-	-
7 Gabus	-	-
8 Wader	-	-
9 Sepat rawa	-	-
10 Lalawak/Ceba	-	-
11 Belut	-	-
12 Betik/Betok	-	-
13 Keting/Garingan	-	-

Sumber: Dinas-Kelautan-dan-Perikanan Tangkap Kabupaten Kebumen



Lanjutan Tabel 5.7.12.

Jenis Ikan	Produksi (Kg)	Nilai (Rp)
(1)	(2)	(3)
14 Kerang	-	-
15 Udang	-	-
16 Ikan Rucah/Bojor	-	-
17 Karper	-	-
18 Sepat Siem	-	-
19 Sruwet	-	-
20 Keong	-	-
21 Lainnya	-	-
<b>Pejagoan</b>	-	-

**Tabel 5.7.13. Produksi Ikan Di Kolam Menurut Jenis Ikan Di Kecamatan Pejagoan, 2020**

Jenis Ikan	Produksi (Kg)	Nilai (Rp)
(1)	(2)	(3)
1 Tawes	-	-
2 Nilem	-	-
3 Gurameh/Gurami	6 660,00	199 800 000,00
4 Nila	3 755,00	86 365 000,00
5 Mujahir	-	-
6 Lele	23 323,00	373 168 000,00
7 Patin	-	-
8 Udang Vanamei	-	-
9 Ikan Mas	-	-
10 Bawal	235,00	5 170 000,00
11 Sidat	-	-
12 Lain-lain	-	-
<b>PEJAGOAN</b>	<b>33 973,00</b>	<b>664 503 000,00</b>

Sumber: Dinas-Kelautan-dan-Perikanan Tangkap Kabupaten Kebumen

**Tabel 5.7.14. Produksi Ikan Di Karamba Dan Karamba Jaring Apung Menurut Jenis Ikan Di Kecamatan Pejagoan, 2020**

Jenis Ikan	Produksi (Kg)	Nilai (Rp)
(1)	(2)	(3)
1 Tawes	-	-
2 Nilem	-	-
3 Gurameh/Gurami	-	-
4 Nila	-	-
5 Mujahir	-	-
6 Lele	-	-
7 Patin	-	-
8 Udang Vanamei	-	-
9 Ikan Mas	-	-
10 Bawal	-	-
11 Sidat	-	-
12 Lain-lain	-	-
<b>PEJAGOAN</b>	-	-

Sumber: Dinas-Kelautan-dan-Perikanan Tangkap Kabupaten Kebumen

**Jumlah Usaha Industri****(Perusahaan/Usaha)**

Industri barang dari kayu

**247**Industri barang dari  
kain/tenun**263**Industri gerabah/  
keramik/batu**375**

Industri anyaman

**40**Industri makanan dan  
minuman**146**



## **BAB VI. INDUSTRI**

Di bidang industri manufaktur, pada tahun 2020 di Kecamatan Pejagoan tercatat sebanyak 1.080 unit usaha industri manufaktur. Dari jumlah tersebut 34,72 persen diantaranya merupakan usaha industri gerabah/keramik/batu, diikuti usaha industri barang dari kain/tenun sebesar 24,35 persen, kemudian usaha industri barang dari kayu sebesar 22,87 persen.

Unit usaha industri barang dari kayu tersebar merata di seluruh desa di wilayah ini. Dan yang terbanyak berada di Desa Jemur, sebanyak 115 unit usaha atau 46,56 persen dari total jumlah usaha industri barang dari kayu di Kecamatan Pejagoan.

**Tabel 6.1. Banyaknya Perusahaan/Usaha Industri Menurut Jenisnya Per Desa di Kecamatan Pejagoan, 2020**

Desa/Kelurahan	Industri barang dari kulit	Industri barang dari kayu	Ind. barang dari logam mulia atau bhn logam	Industri barang dari kain/tenun
(1)	(2)	(3)	(4)	(5)
1 Logede	-	7	-	4
2 Kuwayuhan	-	8	-	2
3 Kedawung	-	6	-	12
4 Pejagoan	-	8	-	3
5 Kebulusan	-	8	-	179
6 Aditirto	-	39	-	6
7 Karangpoh	-	9	-	14
8 Jemur	-	115	-	26
9 Prigi	-	11	-	5
10 Kebagoran	-	15	-	-
11 Pengaringan	-	4	-	2
12 Peniron	-	16	-	9
13 Watulawang	-	1	-	1
<b>Pejagoan</b>	<b>-</b>	<b>247</b>	<b>-</b>	<b>263</b>

Sumber: BPS, Pemutakhiran Data Pembangunan Desa 2020

Tabel 6.1. Lanjutan

Desa/Kelurahan	Industri gerabah/ keramik/ batu	Industri anyaman	Industri makanan dan minuman	Industri lainnya
(1)	(6)	(7)	(8)	(9)
1 Logede	63	6	22	-
2 Kuwayuhan	13	-	5	-
3 Kedawung	156	-	14	-
4 Pejagoan	2	3	-	-
5 Kebulusan	98	-	8	3
6 Aditirto	42	2	13	-
7 Karangpoh	1	-	6	-
8 Jemur	-	-	-	-
9 Prigi	-	14	11	-
10 Kebagoran	-	12	17	-
11 Pengaringan	-	-	2	5
12 Peniron	-	3	24	-
13 Watulawang	-	-	24	1
<b>Pejagoan</b>	<b>375</b>	<b>40</b>	<b>146</b>	<b>9</b>

Sumber: BPS, *Pemutakhiran Data Pembangunan Desa 2020*





# 7

## PERDAGANGAN

### Jumlah Usaha Perdagangan dan Akomodasi

Toko/Warung  
Kelontong

**311** BUAH



Warung/Kedai  
Makanan

**148** BUAH



## **BAB VII. PERDAGANGAN**

Pusat perdagangan di Kecamatan Pejagoan terdapat di pasar tradisional, baik pasar yang rutin setiap hari maupun di pasar yang memiliki jadwal aktivitas secara periodik. Jumlah pasar sebanyak 9 lokasi. 3 unit pasar berupa pasar dengan bangunan permanen, dan 5 unit berupa pasar dengan bangunan semi permanen.

Selain pasar tradisional di Kecamatan Pejagoan juga terdapat 1 kelompok pertokoan, yaitu di Desa Kuwayuhan. Disamping itu juga terdapat 8 buah mini market yang berlokasi di enam desa di wilayah ini.

Sedangkan keberadaan toko/warung kelontong sudah tersebar merata di seluruh desa. Jumlah toko/warung kelontong di Kecamatan Pejagoan pada tahun 2020 tercatat sebanyak 311 buah.

Di sektor akomodasi/penyediaan makan minum pada tahun 2020 tercatat terdapat 148 buah warung/kedai makan/minum, yang tersebar hampir di seluruh desa di wilayah Kecamatan Pejagoan. Ada satu desa yang tidak terdapat warung/kedai makan/minum yaitu Desa Watulawang.

Untuk memenuhi kebutuhan warga akan bahan bakar untuk memasak sehari-hari, di seluruh desa di wilayah ini sudah terdapat pangkalan/agen/penjual LPG.

**Tabel 7.1. Banyaknya Sarana/Prasarana Perdagangan Menurut Jenisnya Per Desa di Kecamatan Pejagoan, 2020**

Desa/Kelurahan	Kelompok Pertokoan	Pasar dengan Bangunan Permanen	Pasar dengan Bangunan Semi Permanen	Pasar Tanpa Bangunan	Mini-market/Swalayan
(1)	(2)	(3)	(4)	(5)	(6)
1 Logede	-	-	-	-	-
2 Kuwayuhan	1	-	-	-	1
3 Kedawung	-	1	-	-	2
4 Pejagoan	-	-	-	-	1
5 Kebulusan	-	-	-	-	-
6 Aditirto	-	-	-	-	1
7 Karangpoh	-	-	-	-	-
8 Jemur	-	-	2	1	1
9 Prigi	-	-	1	-	-
10 Kebagoran	-	-	-	-	-
11 Pengaringan	-	1	-	-	-
12 Peniron	-	1	2	-	2
13 Watulawang	-	-	-	-	-
<b>Pejagoan</b>	<b>1</b>	<b>3</b>	<b>5</b>	<b>1</b>	<b>8</b>

Sumber: BPS, Pemutakhiran Data Pembangunan Desa 2020

Tabel 7.1. Lanjutan

Desa/Kelurahan	Toko/ Warung Kelontong	Restoran/ Rumah Makan	Warung/ Kedai Makanan	Hotel	Hostel/ Motel/ Losmen/ Wisma
(1)	(7)	(8)	(9)	(10)	(11)
1 Logede	16	1	10	-	-
2 Kuwayuhan	6	-	5	-	-
3 Kedawung	83	3	34	-	1
4 Pejagoan	27	1	35	-	3
5 Kebulusan	34	-	30	-	-
6 Aditirto	17	-	6	-	-
7 Karangpoh	6	-	7	-	-
8 Jemur	36	-	10	-	-
9 Prigi	3	-	2	-	-
10 Kebagoran	22	-	6	-	-
11 Pengaringan	3	-	2	-	-
12 Peniron	42	-	1	-	-
13 Watulawang	16	-	-	-	-
<b>Pejagoan</b>	<b>311</b>	<b>5</b>	<b>148</b>	<b>-</b>	<b>4</b>

Sumber: BPS, Pemutakhiran Data Pembangunan Desa 2020

**Tabel 7.2. Banyaknya Sarana/Prasarana Akomodasi Menurut Jenisnya Per Desa di Kecamatan Pejagoan, 2020**

Desa/Kelurahan	Toko/ Warung Kelontong	Restoran/ Rumah Makan	Warung/ Kedai Makanan	Hotel	Hostel/ Motel/ Losmen/ Wisma
(1)	(7)	(8)	(9)	(10)	(11)
1 Logede	16	1	10	-	-
2 Kuwayuhan	6	-	5	-	-
3 Kedawung	83	3	34	-	1
4 Pejagoan	27	1	35	-	3
5 Kebulusan	34	-	30	-	-
6 Aditirto	17	-	6	-	-
7 Karangpoh	6	-	7	-	-
8 Jemur	36	-	10	-	-
9 Prigi	3	-	2	-	-
10 Kebagoran	22	-	6	-	-
11 Pengaringan	3	-	2	-	-
12 Peniron	42	-	1	-	-
13 Watulawang	16	-	-	-	-
<b>Pejagoan</b>	<b>311</b>	<b>5</b>	<b>148</b>	<b>-</b>	<b>4</b>

Sumber: BPS, *Pemutakhiran Data Pembangunan Desa 2020*

**Tabel 7.3. Banyaknya Desa Menurut Keberadaan Pangkalan/Agen/ Penjual Minyak Tanah dan LPG di Kecamatan Pejagoan, 2020**

Desa/Kelurahan	Pangkalan/agen/ penjual minyak tanah	Pangkalan/agen/ penjual LPG
(1)	(2)	(3)
1 Logede	-	1
2 Kuwayuhan	-	1
3 Kedawung	-	1
4 Pejagoan	-	1
5 Kebulusan	-	1
6 Aditirto	-	1
7 Karangpoh	-	1
8 Jemur	-	1
9 Prigi	-	1
10 Kebagoran	-	1
11 Pengaringan	-	1
12 Peniron	-	1
13 Watulawang	-	1
<b>Pejagoan</b>	<b>-</b>	<b>13</b>

Sumber: BPS, Pemutakhiran Data Pembangunan Desa 2020





**Tabel 7.4. Banyaknya Desa/Kelurahan Menurut Keberadaan BUMDes, Pasar Desa, dan Tambatan Perahu di Kecamatan Pejagoan, 2020**

Desa/Kelurahan	BUMDes	Pasar desa	Tambatan perahu
(1)	(2)	(3)	(4)
1 Logede	1	-	-
2 Kuwayuhan	1	-	-
3 Kedawung	1	1	-
4 Pejagoan	1	-	-
5 Kebulusan	1	-	-
6 Aditirto	1	-	-
7 Karangpoh	1	-	-
8 Jemur	1	-	-
9 Prigi	1	-	-
10 Kebagoran	1	-	-
11 Pengaringan	1	-	-
12 Peniron	1	-	-
13 Watulawang	-	-	-
<b>Pejagoan</b>	<b>12</b>	<b>1</b>	<b>-</b>

Sumber: BPS, Pemutakhiran Data Pembangunan Desa 2020



LEMBAGA  
KEUANGAN

Bank Umum Pemerintah



Bank Perkreditan Rakyat



## **BAB VIII. KEUANGAN**

Dalam menjalankan pemerintahan desa, setiap desa didukung sejumlah anggaran. Pada tahun 2020 jumlah realisasi pendapatan seluruh desa-desa di Kecamatan Pejagoan tercatat sejumlah Rp.19,41 milyar, desa dengan realisasi pendapatan tertinggi yaitu Desa Peniron yaitu sebesar Rp.2,32 milyar atau 11,93 persen dari total pendapatan seluruh desa di Kecamatan Pejagoan.

Pada tahun yang sama total realisasi belanja desa di Kecamatan Pejagoan tercatat sebesar Rp.19,28 milyar atau 99,33 persen dari total realisasi pendapatan. Desa dengan pengeluaran belanja terbesar adalah Desa Peniron dengan total belanja sebesar Rp.2,30 milyar.

Salah satu sumber pendapatan desa adalah dana desa. Pada tahun 2020 jumlah dana desa yang dialokasikan di Kecamatan Pejagoan sebesar Rp.12,40 milyar. Dari jumlah tersebut, yang dipergunakan oleh desa-desa di Kecamatan Pejagoan sebesar Rp.12,32 milyar (99,38%). Adapun desa yang mendapatkan alokasi dana desa terbesar adalah Desa Peniron dengan alokasi dana desa sebesar Rp.1,48 milyar.

Di sektor perbankan di Kecamatan Pejagoan terdapat 1 unit bank umum milik pemerintah dan 1 unit bank perkreditan rakyat. Bank umum milik pemerintah berlokasi di Desa Kedawung, sedangkan untuk bank perkreditan rakyat berlokasi di Desa Pejagoan.

**Tabel 8.1. Realisasi Anggaran Pendapatan dan Belanja Desa/Kelurahan (APBDes) di Kecamatan Pejagoan, 2020**

Desa/Kelurahan	Realisasi Anggaran Pendapatan dan Belanja Desa/Kelurahan (Rupiah)	
	Pendapatan	Belanja
(1)	(2)	(3)
1 Logede	1 421 989 300	1 426 690 987
2 Kuwayuhan	1 422 448 200	1 415 343 840
3 Kedawung	1 575 330 200	1 560 901 490
4 Pejagoan	1 307 515 000	1 379 068 852
5 Kebulusan	1 264 410 300	1 264 410 300
6 Aditirto	1 164 670 800	1 164 655 800
7 Karangpoh	1 496 781 100	1 493 239 523
8 Jemur	1 720 561 800	1 587 588 810
9 Prigi	1 604 179 200	1 585 344 200
10 Kebagoran	1 353 772 100	1 353 198 075
11 Pengaringan	1 278 927 300	1 258 927 300
12 Peniron	2 317 404 200	2 296 954 650
13 Watulawang	1 484 746 200	1 496 346 600
<b>Pejagoan</b>	<b>19 412 735 700</b>	<b>19 282 670 426</b>

Sumber: Kementerian Desa, Pembangunan Daerah Tertinggal, dan Transmigrasi; (<https://sid.kemendes.go.id/>)

**Tabel 8.2. Jumlah Pagu dan Penggunaan Dana Desa di Kecamatan Pejagoan, 2020**

Desa/Kelurahan	Dana Desa/Kelurahan (Rupiah)	
	Pagu	Penggunaan
(1)	(2)	(3)
1 Logede	822 616 000	826 118 100
2 Kuwayuhan	871 844 000	871 721 000
3 Kedawung	984 725 000	984 725 000
4 Pejagoan	883 040 000	915 233 000
5 Kebulusan	865 412 000	865 412 000
6 Aditirto	854 900 000	854 885 000
7 Karangpoh	905 928 000	904 108 300
8 Jemur	1 054 128 000	982 155 010
9 Prigi	1 060 199 000	1 061 364 000
10 Kebagoran	851 319 000	811 961 096
11 Pengaringan	779 624 000	779 624 000
12 Peniron	1 478 428 000	1 478 428 000
13 Watulawang	984 834 000	984 434 400
<b>Pejagoan</b>	<b>12 396 997 000</b>	<b>12 320 168 906</b>

Sumber: Kementerian Desa, Pembangunan Daerah Tertinggal, dan Transmigrasi; (<https://sid.kemendes.go.id/>)



**Tabel 8.3. Banyaknya Lembaga Keuangan yang Beroperasi Menurut Jenisnya Per Desa di Kecamatan Pejagoan, 2020**

Desa/Kelurahan	Bank Umum Pemerintah	Bank Umum Swasta	Bank Perkreditan Rakyat
(1)	(2)	(3)	(4)
1 Logede	-	-	-
2 Kuwayuhan	-	-	-
3 Kedawung	1	-	-
4 Pejagoan	-	-	1
5 Kebulusan	-	-	-
6 Aditirto	-	-	-
7 Karangpoh	-	-	-
8 Jemur	-	-	-
9 Prigi	-	-	-
10 Kebagoran	-	-	-
11 Pengaringan	-	-	-
12 Peniron	-	-	-
13 Watulawang	-	-	-
<b>Pejagoan</b>	<b>1</b>	<b>-</b>	<b>1</b>

Sumber: BPS, Pemutakhiran Data Pembangunan Desa 2020

**Tabel 8.4. Banyaknya Koperasi Menurut Jenisnya Per Desa di Kecamatan Pejagoan, 2020**

Desa/Kelurahan	Koperasi Unit Desa/Kelurahan (KUD)	Koperasi Industri Kecil dan Kerajinan Rakyat (Kopinkra)	Koperasi Simpan Pinjam (Kospin)	Koperasi Lainnya
(1)	(2)	(3)	(4)	(5)
1 Logede	-	-	-	-
2 Kuwayuhan	1	-	-	-
3 Kedawung	4	-	3	-
4 Pejagoan	-	-	1	-
5 Kebulusan	-	-	-	-
6 Aditirto	-	-	1	-
7 Karangpoh	-	-	-	-
8 Jemur	-	-	-	-
9 Prigi	-	-	-	-
10 Kebagoran	-	-	-	-
11 Pengaringan	-	-	-	-
12 Peniron	-	-	-	-
13 Watulawang	-	-	-	-
<b>Pejagoan</b>	<b>5</b>	<b>-</b>	<b>5</b>	<b>-</b>

Sumber: BPS, Pemutakhiran Data Pembangunan Desa 2020



## 9

**TRANSPORTASI DAN KOMUNIKASI****100%**

Transportasi antar desa di seluruh desa di Kecamatan Pejagoan adalah melalui **jalan darat**

Jalan utama yang menghubungkan antar desa di Kecamatan Pejagoan sudah menggunakan jalan **aspal/beton**, yang bisa dilalui kendaraan roda 4 atau lebih **sepanjang tahun**



Dari 13 desa di Kecamatan Pejagoan baru **12 desa** yang **dilalui angkutan umum**

**15 km**

Jarak terjauh dari kantor desa ke kantor camat (Desa Watulawang)

**16 km**

Jarak terjauh dari kantor desa ke kantor bupati (Desa Watulawang)

**1 km**

Jarak terdekat dari kantor desa ke kantor bupati (Desa Pejagoan)

Di wilayah Kecamatan Pejagoan terdapat **12** buah menara telepon seluler (BTS), dari **6** operator layanan komunikasi telepon seluler





## **BAB IX. TRANSPORTASI DAN KOMUNIKASI**

### **9.1. Transportasi**

Sarana transportasi utama yang menghubungkan antar desa di wilayah Kecamatan Pejagoan adalah jalan darat. Jenis permukaan jalan utama yang menghubungkan antar desa di seluruh desa di Kecamatan Pejagoan sudah berupa jalan aspal/beton, yang bisa dilalui kendaraan roda 4 atau lebih sepanjang tahun.

Dari 13 buah desa yang ada di Kecamatan Pejagoan baru ada 12 desa yang dilalui armada angkutan umum baik dengan trayek tetap maupun tidak tetap.

### **9.2. Komunikasi**

Sesuai dengan perkembangan teknologi komunikasi, seluruh desa di Kecamatan Pejagoan sebagian besar warganya sudah menggunakan telepon seluler. Pada tahun 2020 tercatat jumlah menara telepon seluler (*Base Transceiver Station/BTS*) di wilayah ini sebanyak 12 buah. Jumlah operator layanan komunikasi telepon seluler yang menjangkau di desa-desa di Kecamatan Pejagoan ada 6 operator. Kondisi sinyal telepon seluler di sebagian besar wilayah desa-desa di Kecamatan Pejagoan tergolong kuat.

### 9.1. Transportasi

**Tabel 9.1.1. Banyaknya Desa Menurut Jenis Transportasi Antar Desa di Kecamatan Pejagoan, 2020**

Desa/Kelurahan	Darat	Air	Darat dan Air	Udara
(1)	(2)	(3)	(4)	(5)
1 Logede	1	-	-	-
2 Kuwayuhan	1	-	-	-
3 Kedawung	1	-	-	-
4 Pejagoan	1	-	-	-
5 Kebulusan	1	-	-	-
6 Aditirto	1	-	-	-
7 Karangpoh	1	-	-	-
8 Jemur	1	-	-	-
9 Prigi	1	-	-	-
10 Kebagoran	1	-	-	-
11 Pengaringan	1	-	-	-
12 Peniron	1	-	-	-
13 Watulawang	1	-	-	-
<b>Pejagoan</b>	<b>13</b>	-	-	-

Sumber: BPS, Pemutakhiran Data Pembangunan Desa 2020

**Tabel 9.1.2. Banyaknya Desa Menurut Jenis Permukaan Jalan Darat Antar Desa di Kecamatan Pejagoan, 2020**

Desa/Kelurahan	Aspal/ beton	Diper- keras	Tanah	Lainnya
(1)	(2)	(3)	(4)	(5)
1 Logede	1	-	-	-
2 Kuwayuhan	1	-	-	-
3 Kedawung	1	-	-	-
4 Pejagoan	1	-	-	-
5 Kebulusan	1	-	-	-
6 Aditirto	1	-	-	-
7 Karangpoh	1	-	-	-
8 Jemur	1	-	-	-
9 Prigi	1	-	-	-
10 Kebagoran	1	-	-	-
11 Pengaringan	1	-	-	-
12 Peniron	1	-	-	-
13 Watulawang	1	-	-	-
<b>Pejagoan</b>	<b>13</b>	<b>-</b>	<b>-</b>	<b>-</b>

Sumber: BPS, Pemutakhiran Data Pembangunan Desa 2020



**Tabel 9.1.3. Banyaknya Desa Menurut Kondisi Permukaan Jalan Darat Antar Desa di Kecamatan Pejagoan, 2020**

Desa	Dapat dilalui kendaraan roda 4 atau lebih			
	Sepanjang tahun	Sepanjang tahun kecuali saat tertentu	Selama musim kemarau	Tidak dapat dilalui sepanjang tahun
(1)	(2)	(3)	(4)	(5)
1 Logede	1	-	-	-
2 Kuwayuhan	1	-	-	-
3 Kedawung	1	-	-	-
4 Pejagoan	1	-	-	-
5 Kebulusan	1	-	-	-
6 Aditirto	1	-	-	-
7 Karangpoh	1	-	-	-
8 Jemur	1	-	-	-
9 Prigi	1	-	-	-
10 Kebagoran	1	-	-	-
11 Pengaringan	1	-	-	-
12 Peniron	1	-	-	-
13 Watulawang	1	-	-	-
<b>Pejagoan</b>	<b>13</b>	<b>-</b>	<b>-</b>	<b>-</b>

Sumber: BPS, Pemutakhiran Data Pembangunan Desa 2020

**Tabel 9.1.4. Banyaknya Desa Menurut Keberadaan Angkutan Umum yang Melewati Desa di Kecamatan Pejagoan, 2020**

Desa/Kelurahan	Ada, dengan trayek tetap	Ada, tanpa trayek tetap	Tidak ada angkutan umum
(1)	(2)	(3)	(4)
1 Logede	-	-	1
2 Kuwayuhan	1	-	-
3 Kedawung	1	-	-
4 Pejagoan	1	-	-
5 Kebulusan	1	-	-
6 Aditirto	1	-	-
7 Karangpoh	1	-	-
8 Jemur	1	-	-
9 Prigi	-	1	-
10 Kebagoran	1	-	-
11 Pengaringan	1	-	-
12 Peniron	1	-	-
13 Watulawang	1	-	-
<b>Pejagoan</b>	<b>11</b>	<b>1</b>	<b>1</b>

Sumber: BPS, Pemutakhiran Data Pembangunan Desa 2020

**Tabel 9.1.5. Banyaknya Desa Menurut Operasional Angkutan Umum yang Melewati Desa di Kecamatan Pejagoan, 2020**

Desa/Kelurahan	Setiap hari	Tidak setiap hari
(1)	(2)	(3)
1 Logede	-	-
2 Kuwayuhan	1	-
3 Kedawung	1	-
4 Pejagoan	1	-
5 Kebulusan	1	-
6 Aditirto	1	-
7 Karangpoh	1	-
8 Jemur	1	-
9 Prigi	-	1
10 Kebagoran	1	-
11 Pengaringan	1	-
12 Peniron	1	-
13 Watulawang	1	-
<b>Pejagoan</b>	<b>11</b>	<b>1</b>

Sumber: BPS, Pemutakhiran Data Pembangunan Desa 2020

**Tabel 9.1.6. Banyaknya Desa Menurut Jam Operasi Angkutan Umum yang Melewati Desa di Kecamatan Pejagoan, 2020**

Desa/Kelurahan	Siang dan malam hari	Hanya siang hari
(1)	(2)	(3)
1 Logede	-	-
2 Kuwayuhan	1	-
3 Kedawung	1	-
4 Pejagoan	1	-
5 Kebulusan	1	-
6 Aditirto	-	1
7 Karangpoh	-	1
8 Jemur	-	1
9 Prigi	1	-
10 Kebagoran	-	1
11 Pengaringan	-	1
12 Peniron	-	1
13 Watulawang	-	1
<b>Pejagoan</b>	<b>5</b>	<b>7</b>

Sumber: BPS, *Permukiman dan Pembangunan Desa 2020*

**Tabel 9.1.7. Banyaknya Desa Menurut Jarak, Waktu Tempuh, dan Biaya Transportasi yang Diperlukan dari Kantor Desa Menuju Kantor Camat di Kecamatan Pejagoan, 2020**

Desa/Kelurahan	Jarak (Km)	Waktu tempuh (Jam)	Biaya transportasi (000 Rp)
(1)	(2)	(3)	(4)
1 Logede	5	0,25	5
2 Kuwayuhan	3	0,17	5
3 Kedawung	1	0,08	4
4 Pejagoan	1	0,03	2
5 Kebulusan	3	0,17	10
6 Aditirto	5	0,17	10
7 Karangpoh	2	0,08	5
8 Jemur	6	0,17	10
9 Prigi	7	0,50	25
10 Kebagoran	8	0,25	15
11 Pengaringan	13	0,75	10
12 Peniron	10	0,33	15
13 Watulawang	15	1,00	20

Sumber: BPS, *Pemutakhiran Data Pembangunan Desa 2020*

**Tabel 9.1.8. Banyaknya Desa Menurut Jarak, Waktu Tempuh, dan Biaya Transportasi yang Diperlukan dari Kantor Desa Menuju Kantor Camat di Kecamatan Pejagoan, 2020**

Desa/Kelurahan	Jarak (Km)	Waktu tempuh (Jam)	Biaya transportasi (000 Rp)
(1)	(2)	(3)	(4)
1 Logede	5	0,17	5
2 Kuwayuhan	4	0,20	6
3 Kedawung	3	0,13	5
4 Pejagoan	1	0,05	4
5 Kebulusan	4	0,17	10
6 Aditirto	3	0,17	15
7 Karangpoh	3	0,17	10
8 Jemur	6	0,25	10
9 Prigi	8	0,33	30
10 Kebagoran	9	0,25	20
11 Pengaringan	13	0,42	10
12 Peniron	12	0,33	20
13 Watulawang	16	1,17	30

Sumber: BPS, *Pemutakhiran Data Pembangunan Desa 2020*

## 9.2. Komunikasi

**Tabel 9.2.1. Banyaknya Desa Menurut Keberadaan Warga yang Menggunakan Telepon Seluler/Handphone di Kecamatan Pejagoan, 2020**

Desa/Kelurahan	Sebagian besar warga	Sebagian kecil warga	Tidak ada
(1)	(2)	(3)	(4)
1 Logede	1	-	-
2 Kuwayuhan	1	-	-
3 Kedawung	1	-	-
4 Pejagoan	1	-	-
5 Kebulusan	1	-	-
6 Aditirto	1	-	-
7 Karangpoh	1	-	-
8 Jemur	1	-	-
9 Prigi	1	-	-
10 Kebagoran	1	-	-
11 Pengaringan	1	-	-
12 Peniron	1	-	-
13 Watulawang	1	-	-
<b>Pejagoan</b>	<b>13</b>	-	-

Sumber: BPS, Pemutakhiran Data Pembangunan Desa 2020

**Tabel 9.2.2. Banyaknya Desa Menurut Keberadaan Internet untuk Warnet, Game online, dan Fasilitas lainnya di Desa di Kecamatan Pejagoan, 2020**

Desa/Kelurahan	Ada	Tidak ada
(1)	(2)	(3)
1 Logede	-	1
2 Kuwayuhan	-	1
3 Kedawung	1	-
4 Pejagoan	-	1
5 Kebulusan	1	-
6 Aditirto	-	1
7 Karangpoh	-	1
8 Jemur	1	-
9 Prigi	-	1
10 Kebagoran	-	1
11 Pengaringan	1	-
12 Peniron	-	1
13 Watulawang	-	1
<b>Pejagoan</b>	<b>4</b>	<b>9</b>

Sumber: BPS, *Pemutakhiran Data Pembangunan Desa 2020*



**Tabel 9.2.3. Banyaknya Desa Menurut Keberadaan Menara Telepon Seluler (BTS) dan Operator Layanan Komunikasi Telepon Seluler yang Menjangkau Desa di Kecamatan Pejagoan, 2020**

Desa/Kelurahan	Menara Telepon Seluler (BTS)	Operator Layanan Komunikasi Telepon Seluler Yang Menjangkau di Desa/Kelurahan
(1)	(2)	(3)
1 Logede	1	5
2 Kuwayuhan	2	6
3 Kedawung	4	5
4 Pejagoan	4	6
5 Kebulusan	1	6
6 Aditirto	-	6
7 Karangpoh	-	6
8 Jemur	-	6
9 Prigi	-	3
10 Kebagoran	-	6
11 Pengaringan	-	3
12 Peniron	-	5
13 Watulawang	-	4
<b>Pejagoan</b>	<b>12</b>	<b>6</b>

Sumber: BPS, Pemutakhiran Data Pembangunan Desa 2020

**Tabel 9.2.4. Banyaknya Desa Menurut Kondisi Sinyal Telepon Seluler di Sebagian Besar Wilayah Desa di Kecamatan Pejagoan, 2020**

Desa/Kelurahan	Sangat kuat	Kuat	Lemah	Tidak ada
(1)	(2)	(3)	(4)	(5)
1 Logede	-	1	-	-
2 Kuwayuhan	-	1	-	-
3 Kedawung	-	1	-	-
4 Pejagoan	1	-	-	-
5 Kebulusan	-	1	-	-
6 Aditirto	-	1	-	-
7 Karangpoh	-	1	-	-
8 Jemur	-	1	-	-
9 Prigi	-	-	1	-
10 Kebagoran	-	1	-	-
11 Pengaringan	-	-	1	-
12 Peniron	-	1	-	-
13 Watulawang	-	-	1	-
<b>Pejagoan</b>	<b>1</b>	<b>9</b>	<b>3</b>	<b>-</b>

Sumber: BPS, *Pemutakhiran Data Pembangunan Desa 2020*

**Tabel 9.2.5. Banyaknya Desa Menurut Kondisi Sinyal Internet Telepon Seluler di Sebagian Besar Wilayah Desa di Kecamatan Pejagoan, 2020**

Desa/Kelurahan	4G/LTE	3G/H/H+/EVDO	2,5G/E/GPRS	Tidak ada
(1)	(2)	(3)	(4)	(5)
1 Logede	-	1	-	-
2 Kuwayuhan	-	1	-	-
3 Kedawung	-	1	-	-
4 Pejagoan	-	1	-	-
5 Kebulusan	-	1	-	-
6 Aditirto	-	1	-	-
7 Karangpoh	-	1	-	-
8 Jemur	-	-	1	-
9 Prigi	-	-	1	-
10 Kebagoran	-	1	-	-
11 Pengaringan	-	-	1	-
12 Peniron	-	1	-	-
13 Watulawang	-	-	1	-
<b>Pejagoan</b>	-	<b>9</b>	<b>4</b>	-

Sumber: BPS, Pemutakhiran Data Pembangunan Desa 2020

**Tabel 9.2.6. Banyaknya Desa Menurut Keberadaan Komputer/PC/Laptop yang Masih Berfungsi di Kantor Kepala Desa di Kecamatan Pejagoan, 2020**

Desa/Kelurahan	Digunakan	Jarang digunakan	Tidak digunakan	Tidak ada
(1)	(2)	(3)	(4)	(5)
1 Logede	1	-	-	-
2 Kuwayuhan	1	-	-	-
3 Kedawang	1	-	-	-
4 Pejagoan	1	-	-	-
5 Kebulusan	1	-	-	-
6 Aditirto	1	-	-	-
7 Karangpoh	1	-	-	-
8 Jemur	1	-	-	-
9 Prigi	1	-	-	-
10 Kebagoran	1	-	-	-
11 Pengaringan	1	-	-	-
12 Peniron	1	-	-	-
13 Watulawang	1	-	-	-
<b>Pejagoan</b>	<b>13</b>	-	-	-

Sumber: BPS, *Pemutakhiran Data Pembangunan Desa 2020*

**Tabel 9.2.7. Banyaknya Desa Menurut Kondisi Fasilitas Internet di Kantor Kepala Desa di Kecamatan Pejagoan, 2020**

Desa/Kelurahan	Berfungsi	Jarang berfungsi	Tidak berfungsi	Tidak ada
(1)	(2)	(3)	(4)	(5)
1 Logede	1	-	-	-
2 Kuwayuhan	1	-	-	-
3 Kedawung	1	-	-	-
4 Pejagoan	1	-	-	-
5 Kebulusan	1	-	-	-
6 Aditirto	1	-	-	-
7 Karangpoh	1	-	-	-
8 Jemur	1	-	-	-
9 Prigi	1	-	-	-
10 Kebagoran	1	-	-	-
11 Pengaringan	1	-	-	-
12 Peniron	1	-	-	-
13 Watulawang	1	-	-	-
<b>Pejagoan</b>	<b>13</b>	-	-	-

Sumber: BPS, Pemutakhiran Data Pembangunan Desa 2020

**Tabel 9.2.8. Banyaknya Desa Menurut Keberadaan dan Aktivitas Kantor Pos/Pos Pembantu/Rumah Pos di Kecamatan Pejagoan, 2020**

Desa/Kelurahan	Beroperasi	Jarang beroperasi	Tidak beroperasi	Tidak ada
(1)	(2)	(3)	(4)	(5)
1 Logede	-	-	-	1
2 Kuwayuhan	-	-	-	1
3 Kedawung	1	-	-	-
4 Pejagoan	-	-	-	1
5 Kebulusan	-	-	-	1
6 Aditirto	-	-	-	1
7 Karangpoh	-	-	-	1
8 Jemur	-	-	-	1
9 Prigi	-	-	-	1
10 Kebagoran	-	-	-	1
11 Pengaringan	-	-	-	1
12 Peniron	-	-	-	1
13 Watulawang	-	-	-	1
<b>Pejagoan</b>	<b>1</b>	<b>-</b>	<b>-</b>	<b>12</b>

Sumber: BPS, Pemutakhiran Data Pembangunan Desa 2020

**Tabel 9.2.9. Banyaknya Desa Menurut Keberadaan Layanan Pos Keliling di Kecamatan Pejagoan, 2020**

Desa/Kelurahan	Ada	Tidak ada
(1)	(2)	(3)
1 Logede	-	1
2 Kuwayuhan	-	1
3 Kedawung	-	1
4 Pejagoan	1	-
5 Kebulusan	-	1
6 Aditirto	-	1
7 Karangpoh	-	1
8 Jemur	-	1
9 Prigi	-	1
10 Kebagoran	-	1
11 Pengaringan	-	1
12 Peniron	-	1
13 Watulawang	1	-
<b>Pejagoan</b>	<b>2</b>	<b>11</b>

Sumber: BPS, Pemutakhiran Data Pembangunan Desa 2020

**Tabel 9.2.10. Banyaknya Desa Menurut Keberadaan dan Aktivitas Perusahaan/Agen Jasa Ekspedisi Swasta di Kecamatan Pejagoan, 2020**

Sumber: BPS, Pemutakhiran Data Pembangunan Desa 2020

# DATA

## MENCERDASKAN BANGSA



ISBN 978-623-6248-21-8 (PDF)



**BADAN PUSAT STATISTIK  
KABUPATEN KEBUMEN**

Jl. Arungbinang No. 17A Kebumen 54311 Telp/Fax. (0287) 381163  
Homepage: <http://kebumenkab.bps.go.id> e-mail: [bps3305@bps.go.id](mailto:bps3305@bps.go.id)