

STATISTIK KESEJAHTERAAN RAKYAT 2023

Welfare Statistic of West Bangka



*Badan Pusat Statistik
Kabupaten Bangka Barat*

Halaman kosong

<https://bangkaperatkab.bps.go.id>

STATISTIK KESEJAHTERAAN RAKYAT 2023

Welfare Statistic of West Bangka

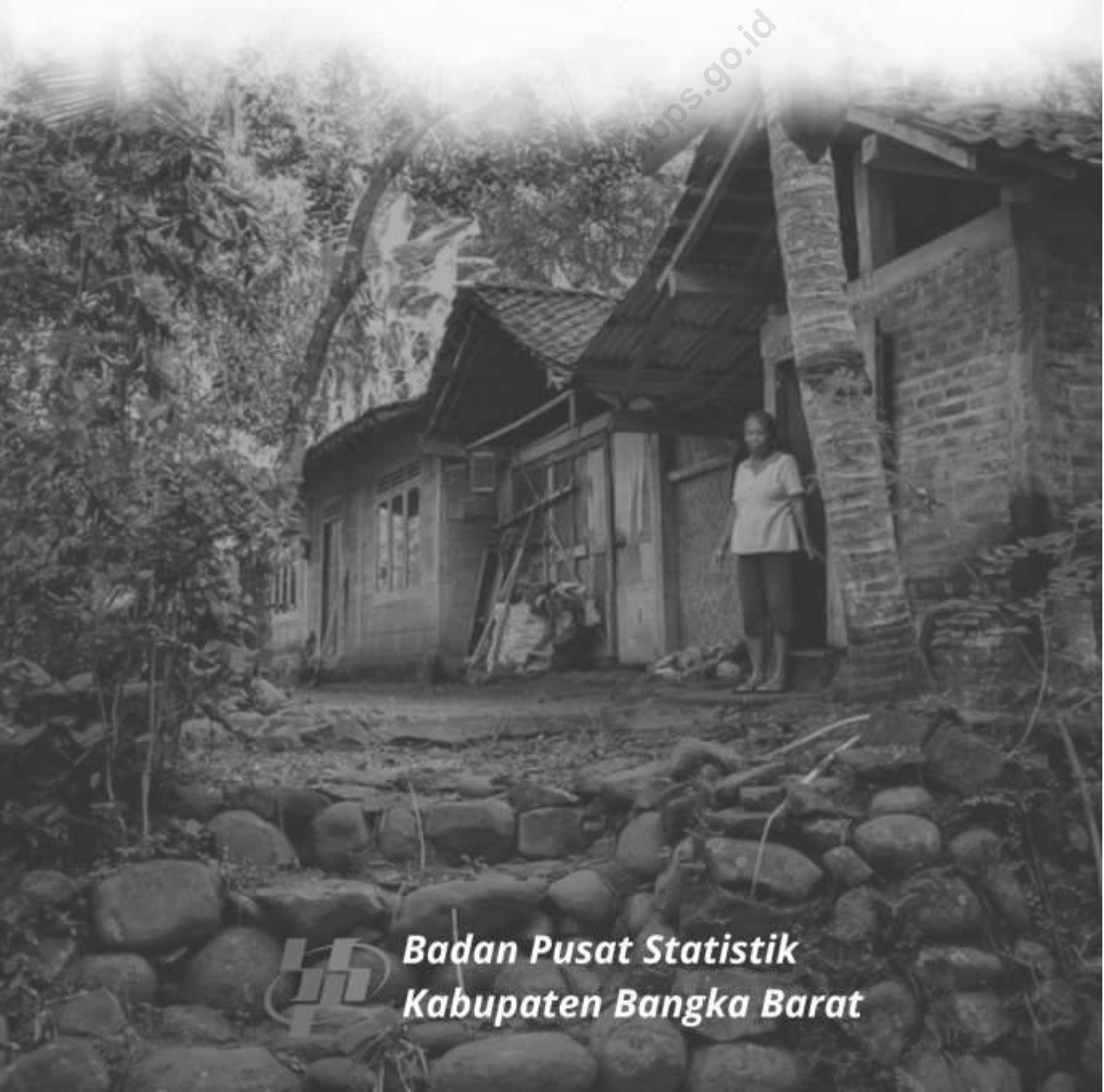

*Badan Pusat Statistik
Kabupaten Bangka Barat*

STATISTIK KESEJAHTERAAN RAKYAT KABUPATEN BANGKA BARAT 2023

Katalog: 4101002.1903

ISBN:

Nomor Publikasi: 19030.2319

Ukuran Buku: 18,2 cm x 25,7 cm

Jumlah Halaman: xiii + 174 halaman

Penyusun Naskah:

Badan Pusat Statistik Kabupaten Bangka Barat

Penyunting:

Badan Pusat Statistik Kabupaten Bangka Barat

Pembuat Kover:

Badan Pusat Statistik Kabupaten Bangka Barat

Penerbit:

©Badan Pusat Statistik Kabupaten Bangka Barat

Pencetak:

CV. Media Teknologi Kreasindo

Sumber Ilustrasi:

<https://www.canva.com/>

Dilarang mereproduksi dan/atau menggandakan sebagian atau seluruh isi buku ini untuk tujuan komersial tanpa izin tertulis dari [nama BPS penerbit]

TIM PENYUSUN

Statistik Kesejahteraan Rakyat Kabupaten Bangka Barat 2023

Pengarah:

I Ketut Mertayasa, SST

Penanggung jawab:

I Ketut Mertayasa, SST

Penyunting:

Nimrot Sitorus, S.E., M.S.E

Pengolah data:

Badan Pusat Statistik

Penulis naskah:

Nimrot Sitorus, S.E., M.S.E

Kristin Verahditiya, S.Si

Pembuat Infografis:

Hussein Adi Permana, S.Tr.Stat

Halaman kosong

<https://bangkalaratkab.bps.go.id>

KATA PENGANTAR

Perencanaan pembangunan dan evaluasi kinerja pemerintah sangat membutuhkan data yang *up to date*, akurat, dan kontinu. Data mengenai keadaan sosial ekonomi dibutuhkan untuk memberikan gambaran pencapaian pembangunan dan juga dapat digunakan oleh para pengambil kebijakan untuk mengevaluasi program-program pembangunan.

Informasi mengenai kondisi sosial ekonomi masyarakat telah dikumpulkan melalui Survei Sosial Ekonomi Nasional (Susenas) dan digunakan sebagai dasar untuk memperoleh berbagai indikator pencapaian kesejahteraan rakyat. Indikator tersebut meliputi: partisipasi sekolah, kemampuan membaca dan menulis, APS, APK, serta APM untuk bidang pendidikan; gangguan kesehatan, pemanfaatan fasilitas kesehatan, jaminan kesehatan, pemberian ASI pada baduta, dan imunisasi pada balita, serta perilaku merokok untuk bidang kesehatan; penolong persalinan, umur perkawinan pertama, partisipasi KB, dan rata-rata jumlah anak yang dilahirkan untuk bidang fertilitas dan KB; kondisi tempat tinggal, sumber air untuk memasak, mandi dan mencuci untuk bidang perumahan; kepemilikan HP, akses internet dalam pemanfaatan teknologi informasi, serta bantuan/program pemerintah untuk kesejahteraan masyarakat.

Dengan terbitnya buku ini, diharapkan kebutuhan data statistik kesejahteraan rakyat sebagian besar dapat dipenuhi. Kepada semua pihak yang telah ikut berpartisipasi dalam mengusahakan terwujudnya publikasi ini, diucapkan terima kasih.

Mentok, Desember 2023
**KEPALA BADAN PUSAT STATISTIK
KABUPATEN BANGKA BARAT**



I KETUT MERTAYASA, SST

Halaman kosong

<https://bangkabaratkab.bps.go.id>

DAFTAR ISI

Statistik Kesejahteraan Rakyat Kabupaten Bangka Barat 2023

| | |
|---|-----|
| Kata Pengantar | v |
| Daftar Isi | vii |
| Daftar Tabel | ix |
| Daftar Singkatan | xi |
| | |
| Bab 1. Pendahuluan | 1 |
| Bab 2. Kependudukan | 9 |
| Bab 3. Pendidikan | 19 |
| Bab 4. Kesehatan, Fertilitas, dan KB..... | 27 |
| Bab 5. Perumahan | 41 |
| Bab 6. Lain-lain | 51 |
| Bab 7. Konsumsi dan Pengeluaran | 59 |
| Bab 8. Ulasan Topik Khusus | 67 |
| | |
| Lampiran 1. <i>Relative Standard Error</i> (RSE) Persentase Penduduk menurut Kelompok Umur dan Jenis Kelamin, 2023 | 73 |
| Lampiran 2. <i>Relative Standard Error</i> (RSE) Persentase Penduduk menurut Karakteristik dan Kelompok Umur, 2023 | 74 |
| Lampiran 3. <i>Relative Standard Error</i> (RSE) Persentase Penduduk Berumur 10 Tahun ke Atas menurut Karakteristik dan Status Perkawinan, 2023 | 75 |
| Lampiran 4. <i>Relative Standard Error</i> (RSE) Persentase Penduduk Berumur 15-49 Tahun menurut Karakteristik dan Status Perkawinan, 2023 | 76 |
| Lampiran 5. <i>Relative Standard Error</i> (RSE) Persentase Penduduk Berumur 0-17 Tahun yang Memiliki Akta Kelahiran menurut Karakteristik, 2023 | 77 |
| Lampiran 6. <i>Relative Standard Error</i> (RSE) Persentase Penduduk 15 Tahun ke Atas menurut Karakteristik dan Kemampuan Membaca dan Menulis, 2023 | 78 |
| Lampiran 7. <i>Relative Standard Error</i> (RSE) Persentase Penduduk Berumur 5 Tahun ke Atas menurut Karakteristik dan Status Pendidikan, 2023 | 79 |
| Lampiran 8. <i>Relative Standard Error</i> (RSE) Persentase Penduduk Berumur 7-23 Tahun menurut Karakteristik dan Status Pendidikan, 2023 | 80 |

| | | |
|--------------|--|----|
| Lampiran 9. | <i>Relative Standard Error (RSE) Angka Partisipasi Sekolah (APS) dan Angka Partisipasi Murni (APM) Penduduk menurut Karakteristik dan Jenis Kelamin, 2023</i> | 81 |
| Lampiran 10. | <i>Relative Standard Error (RSE) Persentase Penduduk Berumur 15 Tahun ke Atas menurut Karakteristik dan Ijazah Tertinggi yang Dimiliki (Pendidikan Tertinggi yang Ditamatkan), 2023</i> | 82 |
| Lampiran 11. | <i>Relative Standard Error (RSE) Angka Kesakitan menurut Karakteristik, 2023</i> | 83 |
| Lampiran 12. | <i>Relative Standard Error (RSE) Persentase Penduduk yang Mempunyai Keluhan Kesehatan dalam Sebulan Terakhir dan Pernah Rawat Jalan Menggunakan Jaminan Kesehatan menurut Karakteristik, 2023</i> | 84 |
| Lampiran 13. | <i>Relative Standard Error (RSE) Persentase Penduduk Berumur 15 Tahun ke Atas yang Merokok Tembakau selama Sebulan Terakhir dan Rata-Rata Jumlah Batang Rokok yang Dihisap per Minggu menurut Karakteristik, 2023</i> | 85 |
| Lampiran 14. | <i>Relative Standard Error (RSE) Persentase Penduduk Berumur 0-59 Bulan (Balita) yang Mempunyai Buku KIA/KMS atau Kartu Berobat/Dokumen Lain yang Tertulis Tanggal Imunisasi dan Pernah Mendapat Imunisasi Dasar Lengkap menurut Karakteristik, 2023</i> | 86 |
| Lampiran 15. | <i>Relative Standard Error (RSE) Persentase Penduduk Berumur 0-59 Bulan (Balita) menurut Karakteristik dan Jenis Imunisasi yang Pernah Didapatkan, 2023</i> | 87 |
| Lampiran 16. | <i>Relative Standard Error (RSE) Persentase Penduduk Berumur 0-23 Bulan (Baduta) yang Pernah Diberi ASI dan Rata-Rata Lama Pemberian ASI (Bulan) menurut Karakteristik, 2023</i> | 88 |
| Lampiran 17. | <i>Relative Standard Error (RSE) Persentase Perempuan Pernah Kawin Berumur 15-49 Tahun yang Pernah Melahirkan Anak Lahir Hidup (ALH) dalam 2 Tahun Terakhir di Fasilitas Kesehatan menurut Karakteristik, 2023</i> | 89 |
| Lampiran 18. | <i>Relative Standard Error (RSE) Persentase Perempuan Pernah Kawin Berumur 15-49 Tahun yang Pernah Melahirkan Anak Lahir Hidup (ALH) dalam 2 Tahun Terakhir dengan Penolong Persalinan ALH yang Terakhir oleh Tenaga Kesehatan menurut Karakteristik, 2023</i> | 90 |

| | | |
|--------------|--|-----|
| Lampiran 19. | <i>Relative Standard Error</i> (RSE) Persentase Perempuan Berumur 15-49 Tahun yang Pernah Melahirkan Anak Lahir Hidup (ALH) dalam 2 Tahun Terakhir menurut Karakteristik dan Berat Badan Bayi yang Dilahirkan Terakhir, 2023 | 91 |
| Lampiran 20. | <i>Relative Standard Error</i> (RSE) Persentase Perempuan Pernah Kawin Berumur 15-49 Tahun menurut Karakteristik dan Status Penggunaan Alat/Cara KB, 2023 | 92 |
| Lampiran 21. | <i>Relative Standard Error</i> (RSE) Persentase Rumah Tangga menurut Karakteristik dan Status Kepemilikan Bangunan Tempat Tinggal yang Ditempati, 2023 | 93 |
| Lampiran 22. | <i>Relative Standard Error</i> (RSE) Persentase Rumah Tangga menurut Karakteristik dan Penggunaan Fasilitas Tempat Buang Air Besar, 2023 | 94 |
| Lampiran 23. | <i>Relative Standard Error</i> (RSE) Persentase Rumah Tangga menurut Karakteristik dan Jenis Kloset yang Digunakan Rumah Tangga, 2023 | 95 |
| Lampiran 24. | <i>Relative Standard Error</i> (RSE) Persentase Rumah Tangga menurut Karakteristik dan Tempat Pembuangan Akhir Tinja, 2023 | 96 |
| Lampiran 25. | <i>Relative Standard Error</i> (RSE) Persentase Rumah Tangga menurut Karakteristik dan Sumber Air Utama yang Digunakan Rumah Tangga untuk Mandi/Cuci/Dll., 2023 | 97 |
| Lampiran 26. | <i>Relative Standard Error</i> (RSE) Persentase Penduduk Berumur 5 Tahun ke Atas menurut Karakteristik dan Penggunaan Teknologi Informasi dalam Tiga Bulan Terakhir, 2023 | 98 |
| Lampiran 27. | <i>Relative Standard Error</i> (RSE) Persentase Rumah Tangga menurut Jenis Program Perlindungan Sosial yang Diterima , 2023 | 99 |
| Lampiran 28. | <i>Relative Standard Error</i> (RSE) Persentase Rumah Tangga menurut Jenis Jaminan Sosial, 2023 | 100 |
| Lampiran 29. | <i>Relative Standard Error</i> (RSE) Persentase Rumah Tangga menurut Jenis Aset, 2023 | 101 |
| Lampiran 30. | <i>Relative Standard Error</i> (RSE) Rata-Rata Pengeluaran per Kapita Sebulan menurut Kelompok Komoditas dan Kelompok Pengeluaran (Rupiah), 2023 | 102 |
| Lampiran 31. | <i>Relative Standard Error</i> (RSE) Rata-Rata Konsumsi Kalori per Kapita Sehari menurut Kelompok Komoditas Makanan dan Kelompok Pengeluaran (Kkal), 2023 | 103 |
| Lampiran 32. | <i>Relative Standard Error</i> (RSE) Rata-Rata Konsumsi Protein per Kapita Sehari menurut Kelompok Komoditas Makanan dan Kelompok Pengeluaran (Gram), 2023 | 104 |
| Lampiran 33. | Kuesioner VSEN23.K | 105 |
| Lampiran 34. | Kuesioner VSEN23.KP..... | 131 |

Halaman kosong

<https://bangbaratkab.bps.go.id>

DAFTAR TABEL

| | | |
|-----------|---|----|
| Tabel 2.1 | Persentase Penduduk menurut Kelompok Umur (10 Tahunan) dan Jenis Kelamin, 2023..... | 13 |
| Tabel 2.2 | Persentase Penduduk menurut Karakteristik dan Kelompok Umur, 2023..... | 14 |
| Tabel 2.3 | Persentase Penduduk Berumur 10 Tahun ke Atas menurut Karakteristik dan Status Perkawinan, 2023..... | 15 |
| Tabel 2.4 | Persentase Penduduk Berumur 15-49 Tahun menurut Karakteristik dan Status Perkawinan, 2023..... | 16 |
| Tabel 2.5 | Persentase Penduduk Berumur 0-17 Tahun yang Memiliki Akta Kelahiran menurut Karakteristik, 2023 | 17 |
| | | |
| Tabel 3.1 | Persentase Penduduk 15 Tahun ke Atas menurut Karakteristik dan Kemampuan Membaca dan Menulis, 2023 | 22 |
| Tabel 3.2 | Persentase Penduduk Berumur 5 Tahun ke Atas menurut Karakteristik dan Status Pendidikan, 2023..... | 23 |
| Tabel 3.3 | Persentase Penduduk Berumur 7-23 Tahun menurut Karakteristik dan Status Pendidikan, 2023..... | 24 |
| Tabel 3.4 | Angka Partisipasi Sekolah (APS) dan Angka Partisipasi Murni (APM) Penduduk menurut Karakteristik dan Jenis Kelamin, 2023 | 25 |
| Tabel 3.5 | Persentase Penduduk Berumur 15 Tahun ke Atas menurut Karakteristik dan Ijazah Tertinggi yang Dimiliki (Pendidikan Tertinggi yang Ditamatkan), 2023 | 26 |
| | | |
| Tabel 4.1 | Angka Kesakitan menurut Karakteristik, 2023..... | 30 |
| Tabel 4.2 | Persentase Penduduk yang Mempunyai Keluhan Kesehatan dalam Sebulan Terakhir dan Pernah Rawat Jalan Menggunakan Jaminan Kesehatan menurut Karakteristik, 2023 | 31 |
| Tabel 4.3 | Persentase Penduduk Berumur 15 Tahun ke Atas yang Merokok Tembakau selama Sebulan Terakhir dan Rata-Rata Jumlah Batang Rokok yang Dihisap per Minggu menurut Karakteristik, 2023..... | 32 |
| Tabel 4.4 | Persentase Penduduk Berumur 0-59 Bulan (Balita) yang Mempunyai Buku KIA/KMS atau Kartu Berobat/Dokumen Lain yang Tertulis Tanggal Imunisasi dan Pernah Mendapat Imunisasi Dasar Lengkap menurut Karakteristik, 2023 | 33 |
| Tabel 4.5 | Persentase Penduduk Berumur 0-59 Bulan (Balita) menurut Karakteristik dan Jenis Imunisasi yang Pernah Didapatkan, 2023 | 34 |

| | | |
|------------|--|----|
| Tabel 4.6 | Persentase Penduduk Berumur 0-23 Bulan (Baduta) yang Pernah Diberi ASI dan Rata-Rata Lama Pemberian ASI (Bulan) menurut Karakteristik, 2023. | 35 |
| Tabel 4.7 | Persentase Perempuan Pernah Kawin Berumur 15-49 Tahun yang Pernah Melahirkan Anak Lahir Hidup (ALH) dalam 2 Tahun Terakhir di Fasilitas Kesehatan menurut Karakteristik, 2023..... | 36 |
| Tabel 4.8 | Persentase Perempuan Pernah Kawin Berumur 15-49 Tahun yang Pernah Melahirkan Anak Lahir Hidup (ALH) dalam 2 Tahun Terakhir dengan Penolong Persalinan ALH yang Terakhir oleh Tenaga Kesehatan menurut Karakteristik, 2023..... | 37 |
| Tabel 4.9 | Persentase Perempuan Berumur 15-49 Tahun yang Pernah Melahirkan Anak Lahir Hidup (ALH) dalam 2 Tahun Terakhir menurut Karakteristik dan Berat Badan Bayi yang Dilahirkan Terakhir, 2023..... | 38 |
| Tabel 4.10 | Persentase Perempuan Pernah Kawin Berumur 15-49 Tahun menurut Karakteristik dan Status Penggunaan Alat/Cara KB, 2023 | 39 |
| Tabel 5.1 | Persentase Rumah Tangga menurut Karakteristik dan Status Kepemilikan Bangunan Tempat Tinggal yang Ditempati, 2023 | 45 |
| Tabel 5.2 | Persentase Rumah Tangga menurut Karakteristik dan Penggunaan Fasilitas Tempat Buang Air Besar, 2023 | 46 |
| Tabel 5.3 | Persentase Rumah Tangga ¹ menurut Karakteristik dan Jenis Kloset yang Digunakan Rumah Tangga, 2023..... | 47 |
| Tabel 5.4 | Persentase Rumah Tangga ¹ menurut Karakteristik dan Tempat Pembuangan Akhir Tinja, 2023..... | 48 |
| Tabel 5.5 | Persentase Rumah Tangga menurut Karakteristik dan Sumber Air Utama yang Digunakan Rumah Tangga untuk Mandi/Cuci/Dll., 2023 | 49 |
| Tabel 6.1 | Persentase Penduduk Berumur 5 Tahun ke Atas menurut Karakteristik dan Penggunaan Teknologi Informasi dalam Tiga Bulan Terakhir, 2023..... | 55 |
| Tabel 6.2 | Persentase Rumah Tangga menurut Jenis Program Perlindungan Sosial yang Diterima, 2023..... | 56 |
| Tabel 6.3 | Persentase Rumah Tangga menurut Jenis Jaminan Sosial, 2023..... | 57 |
| Tabel 6.4 | Persentase Rumah Tangga menurut Jenis Aset, 2023 | 58 |
| Tabel 7.1 | Rata-Rata Pengeluaran per Kapita Sebulan menurut Kelompok Komoditas dan Kelompok Pengeluaran (Rupiah), 2023 | 63 |
| Tabel 7.2 | Rata-Rata Konsumsi Kalori per Kapita Sehari menurut Kelompok Komoditas Makanan dan Kelompok Pengeluaran (Kkal), 2023 | 64 |
| Tabel 7.3 | Rata-Rata Konsumsi Protein per Kapita Sehari menurut Kelompok Komoditas Makanan dan Kelompok Pengeluaran (Gram), 2023..... | 65 |

DAFTAR SINGKATAN

BAB II. KEPENDUDUKAN

KRT : Kepala Rumah Tangga

BAB III. PENDIDIKAN

SD : Sekolah Dasar

SMP : Sekolah Menengah Pertama

SMA : Sekolah Menengah Atas

SMK : Sekolah Menengah Kejuruan

BAB IV. KESEHATAN, FERTILITAS, DAN KB

ASI : Air Susu Ibu

Baduta : Bawah Dua Tahun

Balita : Bawah Lima Tahun

BCG : *Bacillus Calmette-Guérin*

DPT : Difteri, Pertusis, Tetanus

KB : Keluarga Berencana

KIA : Kesehatan Ibu dan Anak

KMS : Kartu Menuju Sehat

MR : *Measles dan Rubella*

MMR : *Measles, Mumps, dan Rubella*

BAB V. PERUMAHAN

IPAL : Instalasi Pengolahan Air Limbah

MCK : Mandi, Cuci, Kakus

BAB VI. LAIN-LAIN

HP : *Handphone*

KKS : Kartu Keluarga Sejahtera

PC : *Personal Computer*

PKH : Program Keluarga Harapan

BPNT : Bantuan Pangan Non Tunai

Halaman kosong

<https://bangkabarakab.bps.go.id>



SUSENAS

Survei Sosial Ekonomi Nasional (SUSENAS) yang diselenggarakan BPS merupakan salah satu sumber informasi untuk mendapatkan gambaran mengenai kondisi sosial ekonomi masyarakat

1. Pendahuluan

2. Kependudukan

3. Pendidikan

4. Kesehatan

5. Perumahan

6. Lain-lain

**7. Konsumsi
dan
Pengeluaran**



Halaman kosong

<https://bangkabaratkab.bps.go.id>

BAB I

PENDAHULUAN

1.1 PENDAHULUAN

1.1.1 Umum

Pada era *Sustainable Development Goals* (SDGs), *Data Revolution*, *Big Data*, dan Nawacita seperti sekarang ini, informasi capaian pembangunan merupakan sumber data utama bagi para pemangku kebijakan dalam merencanakan pembangunan nasional. Survei Sosial Ekonomi Nasional (Susenas) yang diselenggarakan oleh BPS merupakan salah satu sumber informasi untuk mendapatkan gambaran mengenai kondisi sosial ekonomi masyarakat.

Otonomi daerah melahirkan kebutuhan data hingga level kabupaten/kota. Data tersebut diperlukan oleh pemerintah kabupaten/kota sebagai dasar perumusan kebijakan maupun evaluasi program pembangunan. Dalam rangka menjawab kebutuhan tersebut, mulai tahun 2015, pengumpulan data Susenas dilaksanakan pada Bulan Maret dengan sampel sebanyak 300.000 rumah tangga sehingga memungkinkan estimasi hingga level kabupaten/kota. Kemudian pada tahun 2020 sampai dengan tahun 2023, jumlah sampel Susenas Maret ditingkatkan menjadi 345.000 rumah tangga.

Susenas menghasilkan beragam statistik lintas sektor meliputi: partisipasi sekolah, kemampuan membaca dan menulis, APS, APK, serta APM untuk bidang pendidikan; gangguan kesehatan, pemanfaatan jaminan kesehatan, perilaku merokok, pemberian imunisasi pada balita dan ASI pada baduta, tempat melahirkan dan penolong persalinan, serta partisipasi KB untuk bidang kesehatan, fertilitas dan KB; kondisi tempat tinggal, sumber air untuk mandi dan mencuci untuk bidang perumahan; kepemilikan HP, akses internet dalam pemanfaatan teknologi informasi, serta bantuan/program pemerintah untuk kesejahteraan masyarakat.

Susenas juga mengumpulkan data konsumsi dan pengeluaran rumah tangga, baik untuk komoditas makanan maupun bukan makanan. Dari data tersebut diperoleh rata-rata konsumsi dan pengeluaran rumah tangga serta rata-rata konsumsi kalori dan protein per kapita. Data konsumsi dan pengeluaran yang dirinci menurut kelompok komoditas dapat memberikan gambaran mengenai pola konsumsi penduduk di suatu wilayah.

Publikasi ini menyajikan statistik yang telah dianggap cukup mewakili berbagai bidang dan kondisi sosial ekonomi masyarakat dengan mempertimbangkan syarat kelayakan estimasi di tingkat kabupaten/kota yang ditunjukkan oleh nilai *Relative Standard Error* (RSE) yang dicantumkan dalam lampiran.

1.1.2 Sistematika Penyajian

Publikasi ini terbagi atas delapan bab yang terdiri atas penjelasan dan tabel. Bagian pendahuluan memberikan penjelasan mengenai gambaran umum, metode survei, pengolahan data, dan penyajian data. Tabel pada publikasi ini terdiri atas tabel-tabel data kependudukan, pendidikan, kesehatan, fertilitas, dan keluarga berencana, perumahan, dan lain-lain meliputi teknologi informasi dan komunikasi, perlindungan sosial, jaminan sosial, serta tabel konsumsi dan pengeluaran. Bab terakhir berisi ulasan topik mengenai perkembangan terkini masyarakat di masing-masing kabupaten/kota.

Data dalam publikasi ini disajikan menurut karakteristik individu maupun rumah tangga. Secara umum disagregasi data dalam publikasi ini meliputi:

- a. Jenis kelamin
- b. Pengelompokan penduduk berdasarkan kriteria Bank Dunia. Bank Dunia mengelompokkan penduduk ke dalam tiga kelompok sesuai dengan besarnya pendapatan yang dapat didekati dengan besarnya pengeluaran, yaitu: 40 persen penduduk dengan pengeluaran rendah, 40 persen penduduk dengan pengeluaran menengah, dan 20 persen penduduk dengan pengeluaran tinggi.
- c. Pendidikan tertinggi kepala rumah tangga (KRT) adalah pendidikan tertinggi yang ditamatkan oleh KRT yang dinyatakan dengan ijazah tertinggi yang dimiliki oleh KRT. Pendidikan tertinggi KRT dikelompokkan menjadi:
 - i. SD ke bawah, yang terdiri atas:
 - Tidak Pernah Sekolah/Tidak Tamat SD adalah KRT yang tidak pernah sekolah dan KRT yang pernah sekolah hingga jenjang Sekolah Dasar (SD)/sederajat, tetapi tidak tamat/lulus.
 - SD dan sederajat adalah KRT yang pernah bersekolah dan memiliki ijazah tertinggi SD/MI/SDLB/Paket A/SPM/PDF Ula.
 - ii. SMP ke atas, yang terdiri atas:
 - SMP dan sederajat adalah KRT yang pernah bersekolah dan memiliki ijazah tertinggi SMP/MTs/SMPLB/Paket B/SPM/PDF Wustha.
 - SMA ke atas adalah KRT yang pernah bersekolah dan memiliki ijazah tertinggi SMA/SMK/MA/MAK/SMLB/Paket C/SPM/PDF Ulya, Diploma, S1, Profesi, S2 atau S3.
- d. Pendidikan tertinggi adalah pendidikan tertinggi yang ditamatkan oleh penduduk. Pendidikan tertinggi penduduk dikelompokkan menjadi:
 - i. SD ke bawah, yang terdiri atas:
 - Tidak Pernah Sekolah/Tidak Tamat SD adalah KRT yang tidak pernah sekolah dan KRT yang pernah sekolah hingga jenjang Sekolah Dasar (SD)/sederajat, tetapi tidak tamat/lulus.
 - SD dan sederajat adalah KRT yang pernah bersekolah dan memiliki ijazah tertinggi SD/MI/SDLB/Paket A/SPM/PDF Ula.

- ii. SMP ke atas, yang terdiri atas:
 - SMP dan sederajat adalah KRT yang pernah bersekolah dan memiliki ijazah tertinggi SMP/MTs/SMPLB/Paket B/SPM/PDF Wustha.
 - SMA ke atas adalah KRT yang pernah bersekolah dan memiliki ijazah tertinggi SMA/SMK/MA/MAK/SMLB/Paket C/SPM/PDF Ulya, Diploma, S1, Profesi, S2 atau S3.

Pada lampiran publikasi, disajikan pula angka estimasi *sampling error* yang menunjukkan besarnya kesalahan yang ditimbulkan dari penggunaan teknik *sampling* dalam suatu survei. Besarnya *sampling error* tersebut berhubungan dengan presisi dari suatu angka estimasi. Pada umumnya, hal tersebut dinyatakan dengan besarnya *Relatif Standar Error* (RSE) yang merupakan rasio dari nilai *standard error* dengan nilai estimasi suatu variabel. Nilai estimasi sebagai berikut:

- a. **RSE $\leq 25\%$** dianggap **akurat**
- b. **RSE $> 25\%$ tetapi $\leq 50\%$** perlu **hati-hati jika ingin digunakan**
- c. **RSE $> 50\%$** , maka nilai estimasi tersebut dianggap **sangat tidak akurat**. Salah satu cara untuk mengatasinya yaitu menggabungkan dengan estimasi yang lain untuk mendapatkan nilai estimasi yang RSE-nya lebih kecil.

1.2 METODE SURVEI

1.2.1 Ruang Lingkup

Susenas Maret 2023 dilaksanakan di seluruh provinsi di Indonesia dengan ukuran sampel sebesar 345.000 rumah tangga yang tersebar di 514 kabupaten/kota. Sampel Susenas hanya mencakup rumah tangga biasa, tidak termasuk rumah tangga khusus seperti barak militer, asrama, penjara, dan sejenisnya.

Sampel Susenas Maret 2023 untuk Kabupaten Bangka Barat sebesar 570 rumah tangga yang tersebar di 6 kecamatan. Dari 570 sampel rumah tangga tersebut terdapat 2 rumah tangga yang non respon. Data yang dihasilkan cukup representatif untuk menghasilkan estimasi sampai dengan tingkat kabupaten/kota, namun tidak dapat dibedakan menurut klasifikasi desa (perkotaan/perdesaan).

1.2.2 Kerangka Sampel

Pembentukan kerangka sampel Susenas dilakukan melalui dua tahap. Kerangka sampel tahap pertama adalah kerangka sampel induk atau *master sampling frame*, yaitu sekitar 40 persen dari BS SP2020 yang ditarik secara *Probability Proportional to Size* (PPS) dengan *size* jumlah keluarga hasil pemetaan dan pemutakhiran wilayah kerja statistik SP2020. Daftar 40 persen BS SP2020 ini sudah ada kode stratanya. Sebelum dibentuk kerangka sampel induk, seluruh BS hasil SP2020 distratifikasi menurut klasifikasi desa (urban-rural).

Stratifikasi BS dilakukan untuk meningkatkan presisi dan efisiensi desain. Stratifikasi juga memberikan jaminan keterwakilan sampel dari tiap kelompok/strata.

Kerangka sampel tahap kedua pada Susenas Maret 2023 adalah daftar populasi rumah tangga yang dilengkapi informasi tingkat pendidikan kepala rumah tangga hasil pemutakhiran Susenas Maret 2023 di setiap blok sensus terpilih.

1.2.3 Desain Sampel untuk Estimasi Kabupaten/Kota

Sampel Susenas Maret 2023 dipilih dengan metode *two stages one phase stratified sampling*:

Tahap 1:

- a) Memilih sekitar 40 persen blok sensus populasi secara *Probability Proportional to Size* (PPS), dengan *size* jumlah keluarga hasil Pemetaan dan Pemutakhiran Wilayah Kerja Statistik SP2020..
- b) Memilih sejumlah n blok sensus sesuai alokasi secara *systematic sampling* di setiap strata urban dan rural per kabupaten/kota.

Tahap 2:

Rumah tangga yang dijadikan sebagai sampel utama Susenas Maret 2023 sama dengan sampel rumah tangga Susenas Maret 2022 (panel rumah tangga). Pada Susenas Maret 2023, 10 sampel rumah tangga per blok sensus dipilih secara *systematic sampling* dengan implisit strata pendidikan kepala rumah tangga.

1.2.4 Metode Pengumpulan Data

Pengumpulan data Susenas Maret 2023 menggunakan dua kuesioner yaitu kuesioner Kor (VSEN23.K) dan kuesioner Konsumsi dan Pengeluaran (VSEN23.KP), contoh kuesioner disajikan pada lampiran.

Pengumpulan data dari rumah tangga terpilih dilakukan dengan cara wawancara langsung antara petugas pencacah dengan responden. Keterangan rumah tangga dikumpulkan melalui wawancara dengan kepala rumah tangga, suami/istri kepala rumah tangga, atau ART yang mengetahui karakteristik yang ditanyakan.

1.3 Pengolahan Data

Pengolahan data dilakukan melalui beberapa tahapan. Proses pengolahan dimulai di BPS Kabupaten/Kota dengan kegiatan *receiving/batching*, *editing/coding*, entri data, dan validasi sederhana. Setelah terbentuk *raw data*, di BPS provinsi dilakukan kegiatan validasi sederhana. Tahap terakhir dari proses pengolahan dilakukan di BPS Pusat, yaitu proses validasi lengkap untuk menghasilkan data yang bersih (*clean data*).

1.4 Penyajian Data

Pada beberapa tabel, nilai estimasi tidak ditampilkan dan diberi tanda/symbol tertentu. Berikut masing-masing penjelasannya.

- a. Tanda strip (-), menunjukkan bahwa data bernilai nol (0) mutlak yang berarti tidak ada data/nilai estimasi pada sel tabel tersebut.
- b. Tanda ~ 0 , menunjukkan bahwa data pada suatu sel nilainya sangat kecil atau mendekati nol (0).
- c. NA (*Not Applicable*), menunjukkan bahwa data tidak dapat ditampilkan karena nilai *relative standard error* (RSE) lebih dari 50 persen.

<https://bangkabaratkab.bps.go.id>

Halaman kosong

<https://bangkabaratkab.bps.go.id>

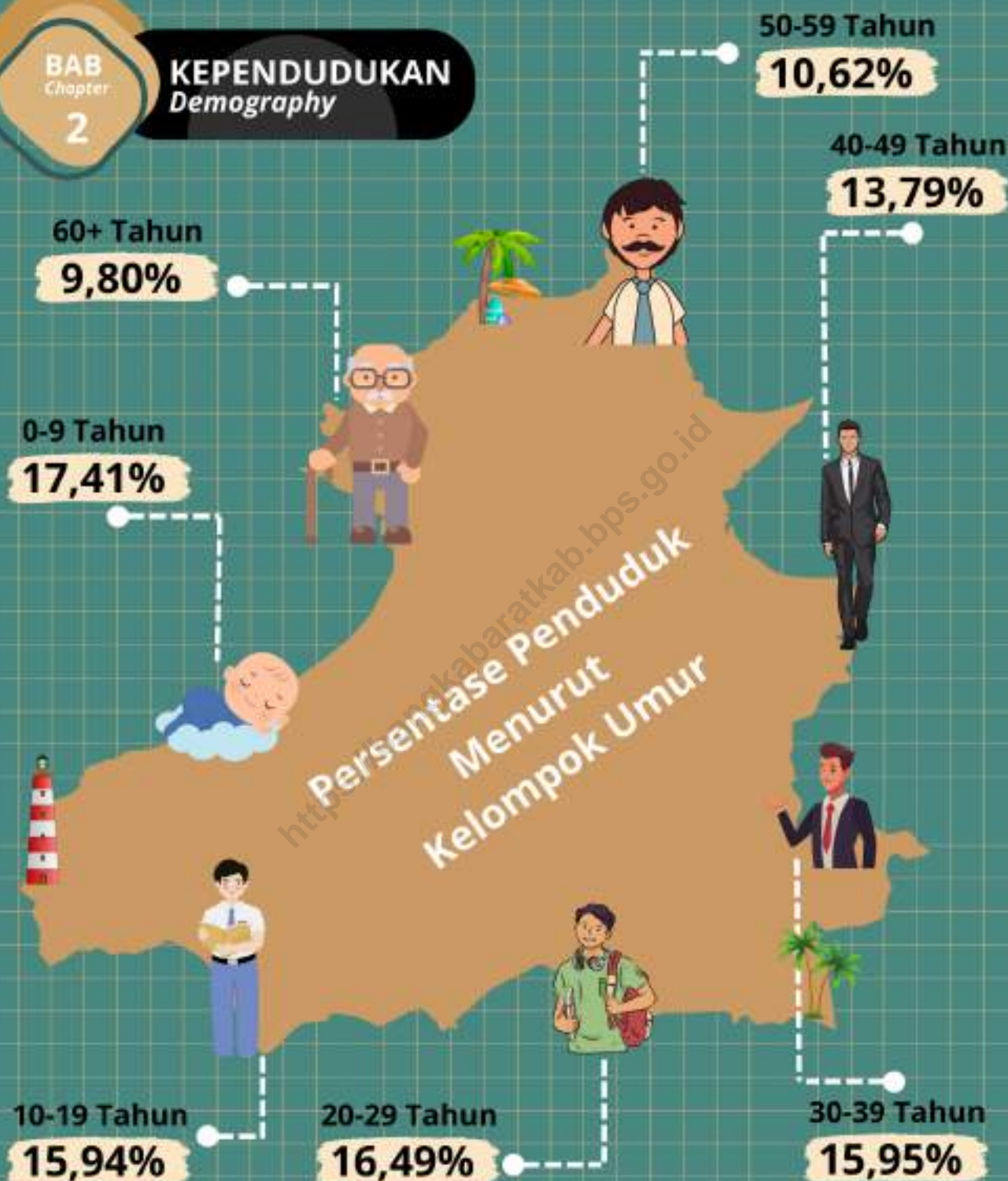

“ Mayoritas Penduduk Kabupaten Bangka Barat Berumur 0-9 Tahun



Halaman kosong

<https://bangkabaratkab.bps.go.id>

BAB II

KEPENDUDUKAN

PENJELASAN TEKNIS

1. **Penduduk Indonesia** adalah semua orang yang berdomisili di wilayah teritorial Indonesia, mencakup Warga Negara Indonesia (WNI) dan Warga Negara Asing (WNA) yang telah menetap selama satu tahun atau lebih atau berencana menetap di wilayah Indonesia selama minimal satu tahun. Belum kawin adalah status dari mereka yang pada saat pencacahan belum terikat dalam perkawinan.
2. **Belum kawin** adalah status dari mereka yang pada saat pencacahan belum terikat dalam perkawinan.
3. **Kawin** adalah status dari mereka yang terikat perkawinan pada saat pencacahan, baik tinggal bersama maupun terpisah. Dalam hal ini yang dicakup tidak saja mereka yang kawin sah secara hukum (adat, agama, negara, dan sebagainya) tetapi juga mereka yang hidup bersama dan oleh masyarakat sekelilingnya dianggap sebagai suami istri.
4. **Cerai** adalah status dari mereka yang berpisah sebagai suami istri karena bercerai baik yang masih hidup maupun yang ditinggal mati oleh suami/istrinya dan belum kawin lagi. Dalam hal ini termasuk mereka yang mengaku cerai walaupun belum resmi secara hukum. Sebaliknya, tidak termasuk mereka yang hanya hidup terpisah tetapi masih berstatus kawin, misalnya suami/istri ditinggalkan oleh istri/suami ke tempat lain karena sekolah, bekerja, mencari pekerjaan, atau untuk keperluan lain. Wanita yang mengaku belum pernah kawin tetapi pernah hamil, dianggap cerai hidup.
5. **Akta kelahiran** adalah surat tanda bukti kelahiran yang dikeluarkan oleh kantor catatan sipil.

Tabel 2.1 Persentase Penduduk menurut Kelompok Umur (10 Tahunan) dan Jenis Kelamin, 2023

| Kelompok Umur | Jenis Kelamin | | |
|---------------------|---------------|---------------|-----------------------|
| | Laki-laki | Perempuan | Laki-laki + Perempuan |
| (1) | (2) | (3) | (4) |
| 0 - 9 | 17,11 | 17,73 | 17,41 |
| 10 - 19 | 15,68 | 16,21 | 15,94 |
| 20 - 29 | 16,10 | 16,90 | 16,49 |
| 30 - 39 | 16,38 | 15,49 | 15,95 |
| 40 - 49 | 14,28 | 13,28 | 13,79 |
| 50 - 59 | 10,72 | 10,52 | 10,62 |
| 60 + | 9,73 | 9,87 | 9,80 |
| Bangka Barat | 100,00 | 100,00 | 100,00 |

Sumber: Badan Pusat Statistik, Survei Sosial Ekonomi Nasional (Susenas) Maret

Tabel 2.2 Persentase Penduduk menurut Karakteristik dan Kelompok Umur, 2023

| Karakteristik | Kelompok Umur | | | Jumlah |
|-----------------------------|---------------|--------------|-------------|---------------|
| | 0-14 | 15-64 | 65+ | |
| (1) | (2) | (3) | (4) | (5) |
| Jenis Kelamin | | | | |
| Laki-laki | 25,10 | 69,14 | 5,76 | 100,00 |
| Perempuan | 25,95 | 67,94 | 6,11 | 100,00 |
| Kelompok Pengeluaran | | | | |
| 40 Persen Terbawah | 30,23 | 63,19 | 6,57 | 100,00 |
| 40 Persen Tengah | 24,22 | 71,36 | 4,42 | 100,00 |
| 20 Persen Teratas | 18,66 | 73,65 | 7,69 | 100,00 |
| Bangka Barat | 25,51 | 68,55 | 5,93 | 100,00 |

Sumber: Badan Pusat Statistik, Survei Sosial Ekonomi Nasional (Susenas) Maret

Tabel 2.3 Persentase Penduduk Berumur 10 Tahun ke Atas menurut Karakteristik dan Status Perkawinan, 2023

| Karakteristik | Status Perkawinan | | | Jumlah |
|-----------------------------|-------------------|--------------|--------------------|---------------|
| | Belum Kawin | Kawin | Cerai ¹ | |
| (1) | (2) | (3) | (4) | (5) |
| Jenis Kelamin | | | | |
| Laki-laki | 37,60 | 57,92 | 4,48 | 100,00 |
| Perempuan | 28,54 | 61,51 | 9,95 | 100,00 |
| Kelompok Pengeluaran | | | | |
| 40 Persen Terbawah | 36,35 | 53,75 | 9,90 | 100,00 |
| 40 Persen Tengah | 35,85 | 59,86 | 4,30 | 100,00 |
| 20 Persen Teratas | 22,46 | 70,01 | 7,53 | 100,00 |
| Pendidikan Tertinggi | | | | |
| SD ke bawah | 35,21 | 55,14 | 9,65 | 100,00 |
| SMP ke atas | 30,91 | 64,86 | 4,23 | 100,00 |
| Bangka Barat | 33,21 | 59,66 | 7,13 | 100,00 |

Catatan : ¹ Cerai termasuk cerai hidup dan cerai mati

Sumber: Badan Pusat Statistik, Survei Sosial Ekonomi Nasional (Susenas) Maret

Tabel 2.4 Persentase Penduduk Berumur 15-49 Tahun menurut Karakteristik dan Status Perkawinan, 2023

| Karakteristik | Status Perkawinan | | | Jumlah |
|-----------------------------|-------------------|--------------|--------------------|---------------|
| | Belum Kawin | Kawin | Cerai ¹ | |
| (1) | (2) | (3) | (4) | (5) |
| Jenis Kelamin | | | | |
| Laki-laki | 41,99 | 56,16 | 1,85 | 100,00 |
| Perempuan | 27,45 | 68,90 | 3,64 | 100,00 |
| Kelompok Pengeluaran | | | | |
| 40 Persen Terbawah | 36,42 | 58,83 | 4,75 | 100,00 |
| 40 Persen Tengah | 38,57 | 60,51 | 0,91 | 100,00 |
| 20 Persen Teratas | 24,46 | 72,85 | 2,69 | 100,00 |
| Pendidikan Tertinggi | | | | |
| SD ke bawah | 31,47 | 64,92 | 3,61 | 100,00 |
| SMP ke atas | 37,46 | 60,46 | 2,08 | 100,00 |
| Bangka Barat | 34,96 | 62,32 | 2,72 | 100,00 |

Catatan : ¹ Cerai termasuk cerai hidup dan cerai mati

Sumber: Badan Pusat Statistik, Survei Sosial Ekonomi Nasional (Susenas) Maret

Tabel 2.5 Persentase Penduduk Berumur 0-17 Tahun yang Memiliki Akta Kelahiran menurut Karakteristik, 2023

| Karakteristik | Memiliki Akta Kelahiran |
|---------------------------------|-------------------------|
| (1) | (2) |
| Jenis Kelamin | |
| Laki-laki | 96,45 |
| Perempuan | 95,04 |
| Kelompok Pengeluaran | |
| 40 Persen Terbawah | 94,86 |
| 40 Persen Tengah | 96,99 |
| 20 Persen Teratas | 95,33 |
| Pendidikan Tertinggi KRT | |
| SD ke bawah | 94,19 |
| SMP ke atas | 97,09 |
| Bangka Barat | 95,74 |

Sumber: Badan Pusat Statistik, Survei Sosial Ekonomi Nasional (Susenas) Maret

Halaman kosong

<https://bangkabaratkab.bps.go.id>

Angka Partisipasi Murni (APM)

Adalah proporsi penduduk yang masih bersekolah pada jenjang pendidikan yang sesuai dengan kelompok umurnya terhadap penduduk pada kelompok umur tersebut



Angka Partisipasi Murni (APM) Penduduk Kabupaten Bangka Barat menurut Jenjang Pendidikan, 2023

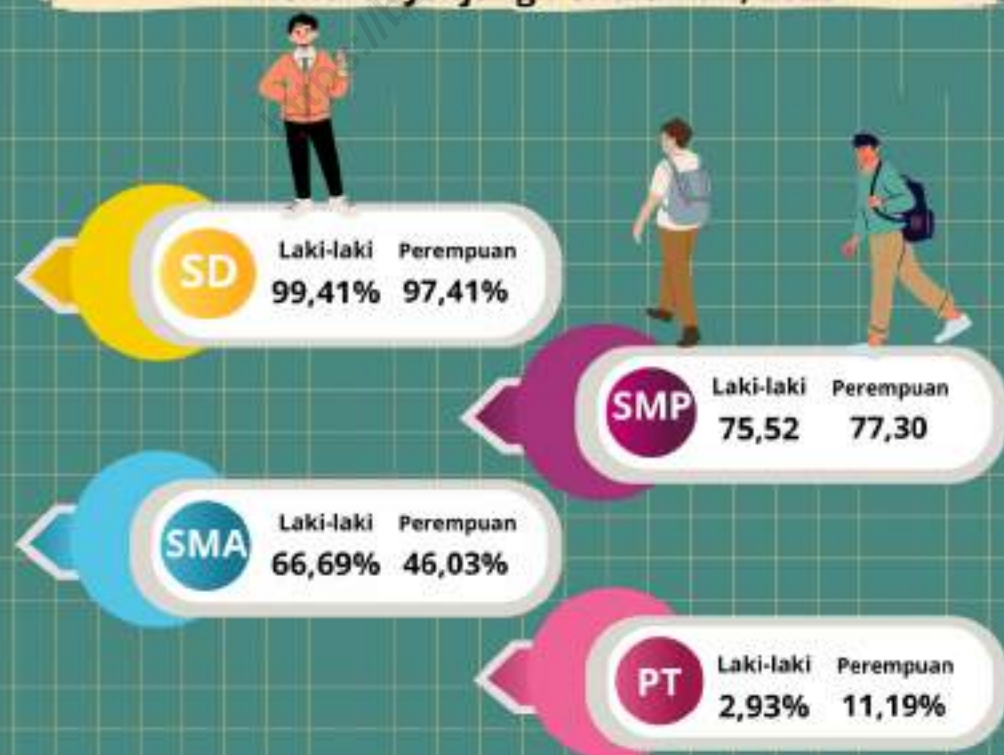

Halaman kosong

<https://bangkabaratkab.go.id>

BAB III PENDIDIKAN

PENJELASAN TEKNIS

1. **Dapat membaca dan menulis** artinya dapat membaca dan menulis kata-kata/kalimat sederhana dalam huruf latin/alfabet (a-z), huruf arab/hijaiyah, atau huruf lainnya (contoh huruf jawa, kanji, dll).
2. **Tidak/belum pernah bersekolah** adalah anggota rumah tangga berumur lima tahun ke atas yang tidak pernah atau belum pernah terdaftar dan tidak pernah/belum pernah aktif mengikuti pendidikan baik di suatu jenjang pendidikan formal maupun nonformal (Paket A/B/C), termasuk juga yang tamat/belum tamat taman kanak-kanak tetapi tidak melanjutkan ke sekolah dasar/ sederajat.
3. **Masih bersekolah** adalah anggota rumah tangga berumur lima tahun ke atas yang terdaftar dan aktif mengikuti pendidikan baik di suatu jenjang pendidikan formal maupun nonformal (Paket A/B/C). Termasuk bagi mahasiswa yang sedang cuti dianggap masih bersekolah.
4. **Tidak bersekolah lagi** adalah anggota rumah tangga berumur lima tahun ke atas yang pernah terdaftar dan aktif mengikuti pendidikan baik di jenjang pendidikan formal maupun nonformal (Paket A/B/C), tetapi pada saat pencacahan tidak terdaftar atau tidak aktif mengikuti pendidikan lagi.
5. **Pendidikan tertinggi yang ditamatkan** adalah jenjang pendidikan tertinggi yang ditamatkan oleh seseorang, ditandai dengan sertifikat/ijazah.
6. **Tamat sekolah** adalah menyelesaikan pelajaran yang ditandai dengan lulus ujian akhir pada kelas atau tingkat terakhir suatu jenjang pendidikan formal dan nonformal (Paket A/B/C), baik di sekolah negeri maupun swasta dengan mendapatkan tanda tamat belajar/ijazah. Seseorang yang belum mengikuti pelajaran pada kelas tertinggi tetapi sudah mengikuti ujian akhir dan lulus, dianggap tamat sekolah.
7. **Angka Partisipasi Sekolah (APS)** adalah proporsi penduduk pada kelompok umur jenjang pendidikan tertentu yang masih bersekolah terhadap penduduk pada kelompok umur tersebut.
8. **Angka Partisipasi Murni (APM)** adalah proporsi penduduk pada kelompok umur jenjang pendidikan tertentu yang masih bersekolah pada jenjang pendidikan yang sesuai dengan kelompok umurnya terhadap penduduk pada kelompok umur tersebut.

Tabel 3.1 Persentase Penduduk 15 Tahun ke Atas menurut Karakteristik dan Kemampuan Membaca dan Menulis, 2023

| Karakteristik | Huruf Latin | Huruf Lainnya ¹ |
|-----------------------------|--------------|----------------------------|
| (1) | (2) | (3) |
| Jenis Kelamin | | |
| Laki-laki | 98,01 | 64,24 |
| Perempuan | 95,65 | 65,44 |
| Kelompok Pengeluaran | | |
| 40 Persen Terbawah | 96,18 | 72,43 |
| 40 Persen Tengah | 96,96 | 54,96 |
| 20 Persen Teratas | 97,86 | 70,11 |
| Bangka Barat | 96,87 | 64,82 |

Catatan: ¹Huruf lainnya yaitu selain huruf latin.

Sumber: Badan Pusat Statistik, Survei Sosial Ekonomi Nasional (Susenas) Maret

Tabel 3.2 Persentase Penduduk Berumur 5 Tahun ke Atas menurut Karakteristik dan Status Pendidikan, 2023

| Karakteristik | Tidak/ belum pernah bersekolah | Masih Bersekolah | | | Tidak bersekolah lagi | Jumlah |
|-----------------------------|---|------------------|-------------------|-----------------|-----------------------------|---------------|
| | | SD/ sederajat | SMP/ sederajat | SMA/ ke atas | | |
| (1) | (2) | (3) | (4) | (5) | (6) | (7) |
| Jenis Kelamin | | | | | | |
| Laki-laki | 7,46 | 12,53 | 4,25 | 4,84 | 70,93 | 100,00 |
| Perempuan | 7,78 | 13,25 | 5,45 | 5,01 | 68,51 | 100,00 |
| Kelompok Pengeluaran | | | | | | |
| 40 Persen Terbawah | 10,83 | 14,94 | 6,23 | 3,31 | 64,69 | 100,00 |
| 40 Persen Tengah | 4,94 | 12,74 | 4,59 | 6,55 | 71,18 | 100,00 |
| 20 Persen Teratas | 6,77 | 9,27 | 2,66 | 4,80 | 76,49 | 100,00 |
| Bangka Barat | 7,61 | 12,88 | 4,83 | 4,93 | 69,75 | 100,00 |

Sumber: Badan Pusat Statistik, Survei Sosial Ekonomi Nasional (Susenas) Maret

Tabel 3.3 Persentase Penduduk Berumur 7-23 Tahun menurut Karakteristik dan Status Pendidikan, 2023

| Karakteristik | Tidak/ belum pernah bersekolah | Masih Bersekolah | | | Tidak bersekolah lagi | Jumlah |
|-----------------------------|---|------------------|-------------------|-----------------|-----------------------------|---------------|
| | | SD/ sederajat | SMP/ sederajat | SMA/ ke atas | | |
| (1) | (2) | (3) | (4) | (5) | (6) | (7) |
| Jenis Kelamin | | | | | | |
| Laki-laki | 0,44 | 40,28 | 14,27 | 15,10 | 29,91 | 100,00 |
| Perempuan | 1,28 | 38,57 | 16,98 | 12,53 | 30,64 | 100,00 |
| Kelompok Pengeluaran | | | | | | |
| 40 Persen Terbawah | 1,47 | 40,68 | 17,83 | 9,27 | 30,74 | 100,00 |
| 40 Persen Tengah | 0,00 | 38,92 | 15,00 | 17,15 | 28,93 | 100,00 |
| 20 Persen Teratas | 1,36 | 37,14 | 11,20 | 17,89 | 32,41 | 100,00 |
| Bangka Barat | 0,86 | 39,42 | 15,64 | 13,80 | 30,28 | 100,00 |

Catatan: Kelompok usia sekolah pada indikator pendidikan adalah 7-23 tahun, sesuai dengan Metadata SDGs

Sumber: Badan Pusat Statistik, Survei Sosial Ekonomi Nasional (Susenas) Maret

Tabel 3.4 Angka Partisipasi Sekolah (APS) dan Angka Partisipasi Murni (APM) Penduduk menurut Karakteristik dan Jenis Kelamin, 2023

| Karakteristik | Laki-laki | Perempuan | Laki-Laki + Perempuan |
|---------------|-----------|-----------|-----------------------|
| (1) | (2) | (3) | (4) |
| APS | | | |
| 7 – 12 tahun | 100,00 | 98,78 | 99,39 |
| 13 – 15 tahun | 88,50 | 95,62 | 92,40 |
| 16 – 18 tahun | 72,17 | 58,11 | 65,94 |
| 19 – 23 tahun | 10,20 | 11,19 | 10,71 |
| APM | | | |
| SD | 99,41 | 97,41 | 98,41 |
| SMP | 75,52 | 77,30 | 76,50 |
| SMA | 66,69 | 46,03 | 57,54 |
| PT | 2,93 | 11,19 | 7,22 |

Catatan: Kelompok usia sekolah pada indikator pendidikan adalah 7-23 tahun, sesuai dengan Metadata SDGs

Sumber: Badan Pusat Statistik, Survei Sosial Ekonomi Nasional (Susenas) Maret

Tabel 3.5 Persentase Penduduk Berumur 15 Tahun ke Atas menurut Karakteristik dan Ijazah Tertinggi yang Dimiliki (Pendidikan Tertinggi yang Ditamatkan), 2023

| Karakteristik | Tidak Punya Ijazah SD | SD/ sederajat | SMP/ sederajat | SMA/ ke atas |
|-----------------------------|-----------------------|---------------|----------------|--------------|
| (1) | (2) | (3) | (4) | (5) |
| Jenis Kelamin | | | | |
| Laki-laki | 23,32 | 24,11 | 19,27 | 33,29 |
| Perempuan | 23,38 | 26,20 | 16,82 | 33,60 |
| Kelompok Pengeluaran | | | | |
| 40 Persen Terbawah | 28,72 | 28,20 | 20,96 | 22,13 |
| 40 Persen Tengah | 19,29 | 26,51 | 16,80 | 37,40 |
| 20 Persen Teratas | 21,71 | 17,27 | 15,54 | 45,49 |
| Bangka Barat | 23,35 | 25,12 | 18,08 | 33,44 |

Sumber: Badan Pusat Statistik, Survei Sosial Ekonomi Nasional (Susenas) Maret



Balita yang Pernah Mendapatkan Imunisasi Dasar Lengkap



Rata-rata Lama Pemberian ASI Pada BADUTA (Bulan)



Balita (0-59 Bulan)

berjenis kelamin laki-laki lebih banyak yang mendapatkan imunisasi dasar lengkap

Baduta (0-23 Bulan)

berjenis kelamin laki-laki lebih lama mendapatkan ASI

Halaman kosong

<https://bangkabaratkab.bps.go.id>

BAB IV KESEHATAN

PENJELASAN TEKNIS

1. **Keluhan kesehatan** adalah keadaan seseorang yang mengalami gangguan kesehatan atau kejiwaan, baik karena gangguan/penyakit yang sering dialami penduduk seperti panas, pilek, diare, pusing, sakit kepala, maupun karena penyakit akut, penyakit kronis (meskipun selama sebulan terakhir tidak mempunyai keluhan), kecelakaan, kriminalitas, atau keluhan lainnya.
2. **Sakit** adalah mempunyai keluhan kesehatan yang menyebabkan terganggunya pekerjaan, sekolah, atau kegiatan sehari-hari.
3. **Rawat jalan** adalah upaya anggota rumah tangga yang mempunyai keluhan kesehatan untuk memeriksakan diri dan mendapatkan pengobatan dengan mendatangi tempat-tempat pelayanan kesehatan modern atau tradisional tanpa menginap, termasuk mendatangkan petugas kesehatan ke rumah anggota rumah tangga.
4. **Jaminan kesehatan** adalah jaminan berupa perlindungan kesehatan agar peserta yang telah membayar iuran atau iurannya dibayar oleh pemerintah memperoleh manfaat pemeliharaan kesehatan dan perlindungan dalam memenuhi kebutuhan dasar kesehatan.
5. **Merokok tembakau** adalah aktivitas membakar tembakau kemudian menghisap asapnya, baik menggunakan rokok maupun pipa.
6. **Imunisasi** adalah suatu upaya untuk menimbulkan/meningkatkan kekebalan seseorang secara aktif terhadap suatu penyakit sehingga bila suatu saat terpajan dengan penyakit tersebut tidak akan sakit atau hanya mengalami sakit ringan. Balita disebut telah mendapat **imunisasi dasar lengkap** bila telah mendapat imunisasi BCG sebanyak satu kali, imunisasi Hepatitis B sebanyak tiga kali, imunisasi DPT sebanyak tiga kali, imunisasi Campak sebanyak satu kali, dan imunisasi Polio sebanyak tiga kali.
7. **Anak lahir hidup** adalah anak yang pada waktu dilahirkan menunjukkan tanda-tanda kehidupan, walaupun mungkin hanya beberapa saat saja, seperti jantung berdenyut, bernafas, dan menangis.
8. **Penolong persalinan** adalah penolong terakhir dalam proses persalinan sampai dengan kala tiga (keluarnya plasenta/ari-ari bayi).
9. **Fasilitas kesehatan** meliputi RS Pemerintah, RS Swasta, Rumah Bersalin/Klinik, Puskesmas, Pustu, Polindes/Poskesdes, dan Tempat praktik tenaga kesehatan.
10. **Penolong persalinan tenaga kesehatan** meliputi dokter, bidan, dan perawat.

Tabel 4.1 Angka Kesakitan menurut Karakteristik, 2023

| Karakteristik | Angka Kesakitan |
|-----------------------------|-----------------|
| (1) | (2) |
| Jenis Kelamin | |
| Laki-Laki | 10,26 |
| Perempuan | 7,93 |
| Kelompok Pengeluaran | |
| 40 Persen Terbawah | 8,07 |
| 40 Persen Tengah | 8,65 |
| 20 Persen Teratas | 12,19 |
| Bangka Barat | 9,13 |

Sumber: Badan Pusat Statistik, Survei Sosial Ekonomi Nasional (Susenas) Maret

Tabel 4.2 Persentase Penduduk yang Mempunyai Keluhan Kesehatan dalam Sebulan Terakhir dan Pernah Rawat Jalan Menggunakan Jaminan Kesehatan menurut Karakteristik, 2023

| Karakteristik | Mempunyai Keluhan Kesehatan dalam Sebulan Terakhir dan Pernah Rawat Jalan Menggunakan Jaminan Kesehatan |
|-----------------------------|---|
| (1) | (2) |
| Jenis Kelamin | |
| Laki-Laki | 37,05 |
| Perempuan | 35,21 |
| Kelompok Pengeluaran | |
| 40 Persen Terbawah | 23,63 |
| 40 Persen Tengah | 39,71 |
| 20 Persen Teratas | 49,85 |
| Bangka Barat | 36,13 |

Sumber: Badan Pusat Statistik, Survei Sosial Ekonomi Nasional (Susenas) Maret

Tabel 4.3

Persentase Penduduk Berumur 15 Tahun ke Atas yang Merokok Tembakau selama Sebulan Terakhir dan Rata-Rata Jumlah Batang Rokok yang Dihisap per Minggu menurut Karakteristik, 2023

| Karakteristik | Persentase Penduduk Berumur 15 Tahun ke Atas yang Merokok Tembakau selama Sebulan Terakhir | Rata-Rata Jumlah Batang Rokok yang Dihisap per Minggu |
|-----------------------------|--|---|
| (1) | (2) | (3) |
| Kelompok Pengeluaran | | |
| 40 Persen Terbawah | 26,42 | 100,24 |
| 40 Persen Tengah | 37,34 | 106,53 |
| 20 Persen Teratas | 31,00 | 109,29 |
| Pendidikan Tertinggi | | |
| SD ke Bawah | 34,01 | 108,93 |
| SMP ke Atas | 29,84 | 101,12 |
| Bangka Barat | 31,86 | 105,16 |

Sumber: Badan Pusat Statistik, Survei Sosial Ekonomi Nasional (Susenas) Maret

Tabel 4.4 Persentase Penduduk Berumur 0-59 Bulan (Balita) yang Mempunyai Buku KIA/KMS atau Kartu Berobat/Dokumen Lain yang Tertulis Tanggal Imunisasi dan Pernah Mendapat Imunisasi Dasar Lengkap menurut Karakteristik, 2023

| Karakteristik | Persentase Penduduk Berumur 0-59 Bulan (Balita) yang Mempunyai Buku KIA/KMS atau Kartu Berobat/Dokumen Lain yang Tertulis Tanggal Imunisasi ¹ | Persentase Penduduk Berumur 0-59 Bulan (Balita) yang Pernah Mendapat Imunisasi Dasar Lengkap |
|---------------------------------|--|--|
| (1) | (2) | (3) |
| Jenis Kelamin | | |
| Laki-Laki | 93,01 | 77,77 |
| Perempuan | 88,75 | 73,42 |
| Kelompok Pengeluaran | | |
| 40 Persen Terbawah | 89,84 | 73,05 |
| 40 Persen Tengah | 91,91 | 80,89 |
| 20 Persen Teratas | 92,30 | 71,31 |
| Pendidikan Tertinggi KRT | | |
| SD ke Bawah | 89,03 | 68,39 |
| SMP ke Atas | 92,45 | 81,64 |
| Bangka Barat | 90,90 | 75,61 |

Catatan: ¹ Mempunyai buku KIA/KMS atau kartu berobat/dokumen lain yang tertulis tanggal imunisasi, baik yang **dapat ditunjukkan** maupun **tidak dapat ditunjukkan**.

Sumber: Badan Pusat Statistik, Survei Sosial Ekonomi Nasional (Susenas) Maret

Tabel 4.5 Persentase Penduduk Berumur 0-59 Bulan (Balita) menurut Karakteristik dan Jenis Imunisasi yang Pernah Didapatkan, 2023

| Karakteristik | Jenis Imunisasi | | | | |
|---------------------------------|-----------------|--------------|--------------|-------------------------|--------------|
| | BCG | DPT | Polio | Campak-Rubella (MR)/MMR | Hepatitis B |
| (1) | (2) | (3) | (4) | (5) | (6) |
| Jenis Kelamin | | | | | |
| Laki-Laki | 92,34 | 89,07 | 86,84 | 78,12 | 94,03 |
| Perempuan | 91,49 | 85,94 | 91,76 | 74,96 | 90,97 |
| Kelompok Pengeluaran | | | | | |
| 40 Persen Terbawah | 93,45 | 89,14 | 88,69 | 74,54 | 96,49 |
| 40 Persen Tengah | 94,50 | 90,34 | 94,01 | 81,39 | 91,77 |
| 20 Persen Teratas | 78,65 | 73,26 | 78,65 | 71,31 | 78,65 |
| Pendidikan Tertinggi KRT | | | | | |
| SD ke Bawah | 88,90 | 85,50 | 88,20 | 68,39 | 90,34 |
| SMP ke Atas | 94,44 | 89,20 | 90,19 | 83,37 | 94,33 |
| Bangka Barat | 91,92 | 87,52 | 89,28 | 76,55 | 92,51 |

Sumber: Badan Pusat Statistik, Survei Sosial Ekonomi Nasional (Susenas) Maret

Tabel 4.6 Persentase Penduduk Berumur 0-23 Bulan (Baduta) yang Pernah Diberi ASI dan Rata-Rata Lama Pemberian ASI (Bulan) menurut Karakteristik, 2023

| Karakteristik | Persentase Penduduk Berumur 0-23 Bulan (Baduta) yang Pernah Diberi ASI | Rata-Rata Lama Pemberian ASI (Bulan) |
|---------------------------------|--|--------------------------------------|
| (1) | (2) | (3) |
| Jenis Kelamin | | |
| Laki-Laki | 87,03 | 9,00 |
| Perempuan | 98,11 | 8,38 |
| Kelompok Pengeluaran | | |
| 40 Persen Terbawah | 91,34 | 8,92 |
| 40 Persen Tengah | 92,50 | 8,30 |
| 20 Persen Teratas | 100,00 | 8,66 |
| Pendidikan Tertinggi KRT | | |
| SD ke Bawah | 92,26 | 8,66 |
| SMP ke Atas | 92,74 | 8,70 |
| Bangka Barat | 92,49 | 8,68 |

Sumber: Badan Pusat Statistik, Survei Sosial Ekonomi Nasional (Susenas) Maret

Tabel 4.7 Persentase Perempuan Pernah Kawin Berumur 15-49 Tahun yang Pernah Melahirkan Anak Lahir Hidup (ALH) dalam 2 Tahun Terakhir di Fasilitas Kesehatan menurut Karakteristik, 2023

| Karakteristik | Melahirkan di Fasilitas Kesehatan |
|-----------------------------|-----------------------------------|
| (1) | (2) |
| Kelompok Pengeluaran | |
| 40 Persen Terbawah | 98,62 |
| 40 Persen Tengah | 99,82 |
| 20 Persen Teratas | 89,83 |
| Pendidikan Tertinggi | |
| SD ke bawah | 94,55 |
| SMP ke atas | 100,00 |
| Bangka Barat | 97,99 |

Sumber: Badan Pusat Statistik, Survei Sosial Ekonomi Nasional (Susenas) Maret

Tabel 4.8 Persentase Perempuan Pernah Kawin Berumur 15-49 Tahun yang Pernah Melahirkan Anak Lahir Hidup (ALH) dalam 2 Tahun Terakhir dengan Penolong Persalinan ALH yang Terakhir oleh Tenaga Kesehatan menurut Karakteristik, 2023

| Karakteristik | Penolong Persalinan oleh Tenaga Kesehatan |
|-----------------------------|---|
| (1) | (2) |
| Kelompok Pengeluaran | |
| 40 Persen Terbawah | 100,00 |
| 40 Persen Tengah | 99,82 |
| 20 Persen Teratas | 100,00 |
| Pendidikan Tertinggi | |
| SD ke bawah | 99,84 |
| SMP ke atas | 100,00 |
| Bangka Barat | 99,94 |

Sumber: Badan Pusat Statistik, Survei Sosial Ekonomi Nasional (Susenas) Maret

Tabel 4.9

Persentase Perempuan Berumur 15-49 Tahun yang Pernah Melahirkan Anak Lahir Hidup (ALH) dalam 2 Tahun Terakhir menurut Karakteristik dan Berat Badan Bayi yang Dilahirkan Terakhir, 2023

| Karakteristik | < 2,5 kg | ≥ 2,5 kg | Tidak Ditimbang /Tidak Tahu | Jumlah |
|-----------------------------|--------------|--------------|-----------------------------|---------------|
| (1) | (2) | (3) | (4) | (5) |
| Jenis Kelamin KRT | | | | |
| Laki-laki | 10,97 | 89,03 | 0,00 | 100,00 |
| Perempuan | 4,89 | 95,11 | 0,00 | 100,00 |
| Kelompok Pengeluaran | | | | |
| 40 Persen Terbawah | 4,99 | 95,01 | 0,00 | 100,00 |
| 40 Persen Tengah | 16,89 | 83,11 | 0,00 | 100,00 |
| 20 Persen Teratas | 22,76 | 77,24 | 0,00 | 100,00 |
| Pendidikan Tertinggi | | | | |
| SD ke bawah | 7,04 | 92,96 | 0,00 | 100,00 |
| SMP ke atas | 13,04 | 86,96 | 0,00 | 100,00 |
| Bangka Barat | 10,82 | 89,18 | 0,00 | 100,00 |

Sumber: Badan Pusat Statistik, Survei Sosial Ekonomi Nasional (Susenas) Maret

Tabel 4.10 Persentase Perempuan Pernah Kawin Berumur 15-49 Tahun menurut Karakteristik dan Status Penggunaan Alat/Cara KB, 2023

| Karakteristik | Status Penggunaan Alat/Cara KB | | | Jumlah |
|-----------------------------|--------------------------------|--------------------|--------------------------|---------------|
| | Pernah Menggunakan | Sedang Menggunakan | Tidak Pernah Menggunakan | |
| (1) | (2) | (3) | (4) | (5) |
| Kelompok Pengeluaran | | | | |
| 40 Persen Terbawah | 15,87 | 63,46 | 20,67 | 100,00 |
| 40 Persen Tengah | 14,41 | 70,25 | 15,34 | 100,00 |
| 20 Persen Teratas | 18,54 | 52,36 | 29,09 | 100,00 |
| Pendidikan Tertinggi | | | | |
| SD ke bawah | 10,94 | 70,26 | 18,81 | 100,00 |
| SMP ke atas | 19,89 | 58,18 | 21,93 | 100,00 |
| Bangka Barat | 15,93 | 63,53 | 20,55 | 100,00 |

Sumber: Badan Pusat Statistik, Survei Sosial Ekonomi Nasional (Susenas) Maret

Halaman kosong

<https://bangkabaratkab.bps.go.id>



Persentase Rumah Tangga menurut Sumber Air Utama yang Digunakan Rumah Tangga untuk Mandi/Cuci/Dll

2,57%

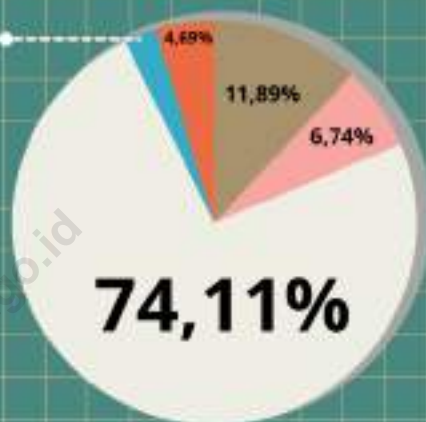

Sumur terlindung/tak terlindung (74,11%)

Sumur bor (6,74%)

Leding (11,89%)

Mata air terlindung/tak terlindung (2,57%)

Lainnya (4,69%)

88,24%

Rumah tangga yang status kepemilikan bangunannya milik sendiri

96,20%

Rumah tangga yang memiliki jenis closet leher angsa

93,70%

Rumah tangga yang fasilitas tempat buang air besarnya milik sendiri

98,69%

Rumah tangga yang tempat pembuangan tinjanya berupa tangki septik / IPAL



Halaman kosong

<https://bangkabaratkab.bps.go.id>

BAB V

PERUMAHAN

PENJELASAN TEKNIS

1. **Kepemilikan bangunan** adalah status penguasaan bangunan tempat tinggal atau rumah yang ditempati dilihat dari sisi anggota rupa yang mendiaminya. Terdiri atas milik sendiri, kontrak, sewa, rumah dinas, rumah bersama, dan lainnya.
2. **Milik sendiri** merupakan status kepemilikan tempat tinggal dimana pada waktu pencacahan bangunan rumah yang ditempati oleh rumah tangga merupakan milik kepala rumah tangga atau salah seorang anggota rumah tangga. Rumah yang dibeli secara angsuran melalui kredit bank atau rumah dengan status sewa beli dianggap rumah milik sendiri.
3. **Instalasi Pengolahan Air Limbah (IPAL)** adalah sebuah struktur yang dirancang untuk membuang limbah biologis dan kimiawi dari air sehingga memungkinkan air tersebut untuk digunakan untuk aktivitas yang lain. Pada IPAL, air limbah rumah tangga tidak ditampung di dalam tangki atau wadah semacamnya, tetapi langsung dialirkan ke suatu tempat pengolahan limbah cair.

Tabel 5.1 Persentase Rumah Tangga menurut Karakteristik dan Status Kepemilikan Bangunan Tempat Tinggal yang Ditempati, 2023

| Karakteristik | Status Kepemilikan Bangunan | | Jumlah |
|---------------------------------|-----------------------------|----------------------------------|---------------|
| | Milik Sendiri | Bukan Milik Sendiri ¹ | |
| (1) | (2) | (3) | (4) |
| Jenis Kelamin KRT | | | |
| Laki-laki | 88,19 | 11,81 | 100,00 |
| Perempuan | 88,98 | 11,02 | 100,00 |
| Kelompok Pengeluaran | | | |
| 40 Persen Terbawah | 89,68 | 10,32 | 100,00 |
| 40 Persen Tengah | 86,70 | 13,30 | 100,00 |
| 20 Persen Teratas | 88,62 | 11,38 | 100,00 |
| Pendidikan Tertinggi KRT | | | |
| SD ke bawah | 92,59 | 7,41 | 100,00 |
| SMP ke atas | 83,75 | 16,25 | 100,00 |
| Bangka Barat | 88,24 | 11,76 | 100,00 |

Catatan: ¹Termasuk bukan milik sendiri adalah kontrak/sewa, bebas sewa, rumah dinas, rumah adat, dll.

Sumber: Badan Pusat Statistik, Survei Sosial Ekonomi Nasional (Susenas) Maret

Tabel 5.2 Persentase Rumah Tangga menurut Karakteristik dan Penggunaan Fasilitas Tempat Buang Air Besar, 2023

| Karakteristik | Penggunaan Fasilitas Tempat Buang Air Besar | | Jumlah |
|---------------------------------|---|----------------------|---------------|
| | Milik Sendiri | Lainnya ¹ | |
| (1) | (2) | (3) | (4) |
| Jenis Kelamin KRT | | | |
| Laki-laki | 93,33 | 6,67 | 100,00 |
| Perempuan | 99,84 | 0,16 | 100,00 |
| Kelompok Pengeluaran | | | |
| 40 Persen Terbawah | 90,58 | 9,42 | 100,00 |
| 40 Persen Tengah | 92,93 | 7,07 | 100,00 |
| 20 Persen Teratas | 99,05 | 0,95 | 100,00 |
| Pendidikan Tertinggi KRT | | | |
| SD ke bawah | 89,56 | 10,44 | 100,00 |
| SMP ke atas | 97,96 | 2,04 | 100,00 |
| Bangka Barat | 93,70 | 6,30 | 100,00 |

Catatan: ¹Lainnya termasuk fasilitas bersama rumah tangga tertentu, MCK komunal, MCK umum, tidak menggunakan, atau tidak ada fasilitas tempat buang air besar.

Sumber: Badan Pusat Statistik, Survei Sosial Ekonomi Nasional (Susenas) Maret

Tabel 5.3 Persentase Rumah Tangga¹ menurut Karakteristik dan Jenis Kloset yang Digunakan Rumah Tangga, 2023

| Karakteristik | Jenis Kloset | | Jumlah |
|---------------------------------|--------------|----------------------|---------------|
| | Leher Angsa | Lainnya ² | |
| (1) | (2) | (3) | (4) |
| Jenis Kelamin KRT | | | |
| Laki-laki | 96,02 | 3,98 | 100,00 |
| Perempuan | 99,17 | 0,83 | 100,00 |
| Kelompok Pengeluaran | | | |
| 40 Persen Terbawah | 95,00 | 5,00 | 100,00 |
| 40 Persen Tengah | 97,77 | 2,23 | 100,00 |
| 20 Persen Teratas | 95,42 | 4,58 | 100,00 |
| Pendidikan Tertinggi KRT | | | |
| SD ke bawah | 96,98 | 3,02 | 100,00 |
| SMP ke atas | 95,45 | 4,55 | 100,00 |
| Bangka Barat | 96,20 | 3,80 | 100,00 |

Catatan: ¹Rumah tangga yang memiliki fasilitas tempat buang air besar dengan penggunaan sendiri atau bersama.

²Lainnya termasuk plengsengan, cemplung/cubluk.

Sumber: Badan Pusat Statistik, Survei Sosial Ekonomi Nasional (Susenas) Maret

Tabel 5.4 Persentase Rumah Tangga¹ menurut Karakteristik dan Tempat Pembuangan Akhir Tinja, 2023

| Karakteristik | Tempat Pembuangan Akhir Tinja | | Jumlah |
|---------------------------------|-------------------------------|----------------------|---------------|
| | Tangki septik/ IPAL | Lainnya ² | |
| (1) | (2) | (3) | (4) |
| Jenis Kelamin KRT | | | |
| Laki-laki | 98,62 | 1,38 | 100,00 |
| Perempuan | 99,82 | 0,18 | 100,00 |
| Kelompok Pengeluaran | | | |
| 40 Persen Terbawah | 96,58 | 3,42 | 100,00 |
| 40 Persen Tengah | 99,98 | 0,02 | 100,00 |
| 20 Persen Teratas | 99,44 | 0,56 | 100,00 |
| Pendidikan Tertinggi KRT | | | |
| SD ke bawah | 98,67 | 1,33 | 100,00 |
| SMP ke atas | 98,71 | 1,29 | 100,00 |
| Bangka Barat | 98,69 | 1,31 | 100,00 |

Catatan: ¹Rumah tangga yang memiliki fasilitas tempat buang air besar dengan penggunaan sendiri atau bersama.

²Lainnya termasuk kolam/sawah/sungai/danau/laut, lubang tanah, pantai/tanah lapang/kebun atau lainnya.

Sumber: Badan Pusat Statistik, Survei Sosial Ekonomi Nasional (Susenas) Maret

Tabel 5.5 Persentase Rumah Tangga menurut Karakteristik dan Sumber Air Utama yang Digunakan Rumah Tangga untuk Mandi/Cuci/Dll., 2023

| Karakteristik | Sumber Air Utama untuk Mandi/Cuci/Dll. | | | | | | Jumlah |
|---------------------------------|--|--------------|------------------|--|--|----------------------|---------------|
| | Air Kemasan Bermerk/ Air Isi Ulang | Leding | Sumur Bor/ Pompa | Sumur Terlindung/ Sumur Tak Terlindung | Mata Air Terlindung/ Mata Air Tak Terlindung | Lainnya ¹ | |
| (1) | (2) | (3) | (4) | (5) | (6) | (7) | (8) |
| Jenis Kelamin KRT | | | | | | | |
| Laki-laki | 0,00 | 11,90 | 6,33 | 74,17 | 2,64 | 4,96 | 100,00 |
| Perempuan | 0,00 | 11,66 | 13,56 | 73,01 | 1,44 | 0,32 | 100,00 |
| Kuintil Pengeluaran | | | | | | | |
| 40 Persen Terbawah | 0,00 | 13,60 | 3,88 | 70,57 | 3,60 | 8,35 | 100,00 |
| 40 Persen Tengah | 0,00 | 12,36 | 6,56 | 74,91 | 2,76 | 3,41 | 100,00 |
| 20 Persen Teratas | 0,00 | 8,87 | 10,85 | 77,65 | 0,92 | 1,72 | 100,00 |
| Pendidikan Tertinggi KRT | | | | | | | |
| SD ke bawah | 0,00 | 8,70 | 4,19 | 76,00 | 3,92 | 7,20 | 100,00 |
| SMP ke atas | 0,00 | 15,18 | 9,37 | 72,16 | 1,18 | 2,10 | 100,00 |
| Bangka Barat | 0,00 | 11,89 | 6,74 | 74,11 | 2,57 | 4,69 | 100,00 |

Catatan: ¹Lainnya termasuk air permukaan (sungai/danau/waduk/kolam/irigasi), air hujan, dan lainnya.

Sumber: Badan Pusat Statistik, Survei Sosial Ekonomi Nasional (Susenas) Maret

<https://bangkabaratkab.bps.go.id>

Halaman kosong

Penduduk berumur > 5 tahun
yang pernah menggunakan
HP atau laptop

82,51%



Penduduk berumur > 5 tahun
yang pernah menggunakan
Internet

63,16%



Persentase Rumah tangga yang
memiliki aset rumah tangga
(lemari es, TV, kulkas, dll)

84,14%



Persentase Rumah tangga yang
memiliki aset transportasi
(Sepeda motor, perahu, mobil)

94,92%



Halaman kosong

<https://bangkabaratkab.ops.go.id>

BAB VI LAIN – LAIN

PENJELASAN TEKNIS

1. **Telepon seluler (HP)** adalah perangkat telekomunikasi elektronik yang mempunyai kemampuan dasar yang sama dengan telepon tetap kabel, namun dapat dibawa ke mana-mana (*portable, mobile*) dan tidak perlu disambungkan dengan jaringan telekomunikasi kabel. Selain berfungsi sebagai telepon, telepon selular modern biasanya mendukung layanan tambahan seperti *Short Messages Services (SMS)*, *Multimedia Messages Service (MMS)*, *e-mail* dan akses internet, aplikasi bisnis dan permainan, serta fotografi. Saat ini, Indonesia mempunyai dua sistem jaringan telepon bergerak seluler yaitu *Global System for Mobile Telecommunications (GSM)* dan *Code Division Multiple Access (CDMA)*.
2. **Komputer** mengacu pada komputer *desktop, laptop (portable)* atau *tablet* (atau komputer genggam yang serupa).
 - a. **Personal Computer (PC)/Desktop** adalah komputer yang biasanya tetap di satu tempat, biasanya pengguna ditempatkan di depannya, di belakang *keyboard*.
 - b. **Laptop/Notebook** adalah komputer yang cukup kecil untuk dibawa dan biasanya memungkinkan tugas yang sama sebagai komputer *desktop*, tetapi juga mencakup *notebook* dan *netbook* tetapi tidak termasuk *tablet* dan sejenis komputer genggam.
 - c. **Tablet (atau sejenis komputer genggam)** adalah komputer yang terintegrasi ke layar sentuh datar, yang dioperasikan dengan menyentuh layar daripada menggunakan *keyboard* fisik. Dalam hal ini tidak termasuk peralatan dengan beberapa kemampuan komputasi, seperti set TV pintar dan perangkat dengan telepon sebagai fungsi utama mereka, seperti *smartphone*. *Tablet* meskipun bisa digunakan untuk menelepon, tidak dimasukkan dalam kelompok telepon seluler karena fungsi utama *tablet* adalah sebagai komputer.
3. **Internet** adalah sebuah jaringan komputer publik di seluruh dunia. Internet menyediakan akses ke sejumlah layanan komunikasi termasuk *world wide web* dan membawa *e-mail*, berita, hiburan, dan *file data*.
4. **Bantuan Pangan Non Tunai (BPNT)** adalah bantuan sosial pangan dalam bentuk non tunai dari pemerintah yang diberikan kepada Keluarga Penerima Manfaat (KPM) setiap bulannya melalui mekanisme perbankan. KPM akan menerima kit bantuan non tunai berupa kupon elektronik (*e-voucher*) dari Bank Penyalur. Besaran Bantuan Pangan Non Tunai adalah Rp.110.000,- per KPM per bulan. Bantuan tersebut tidak dapat diambil tunai dan apabila bantuan tidak dibelanjakan di bulan tersebut, maka nilai bantuan tetap tersimpan dan terakumulasi. KPM dapat menggunakan *e-voucher* tersebut untuk membeli beras serta bahan pangan lainnya seperti telur, sesuai jumlah dan kualitas yang diinginkan di e-waroeng.

5. **Program Sembako** adalah pengembangan dari program BPNT. Nilai dari Program Sembako sebesar Rp150.000,- per bulan. Kriteria pangan yang diperoleh adalah pangan bernutrisi dan bahan makanan yang sensitif dengan daya beli masyarakat. Jenis bahan pangan dalam program sembako yaitu sumber karbohidrat, seperti beras (dapat diganti jagung/sagu/ubi) dan sumber protein, seperti telur, daging/ayam/ikan, kacang-kacangan (misal tempe tahu). Komoditas bahan pangan sembako mengakomodir ketersediaan pangan lokal. KPM diberikan kebebasan untuk memilih bahan pangan tersebut. Sejak Maret 2020, pemerintah menaikkan besaran manfaat program Sembako menjadi Rp200.000,-/KPM/bulan.
6. **Kartu Keluarga Sejahtera (KKS)** adalah adalah kartu yang diterbitkan oleh pemerintah dalam rangka pelaksanaan Program Percepatan dan Perluasan Perlindungan Sosial (P4S) dan BLSM di tahun 2013.
7. **Program Keluarga Harapan (PKH)** merupakan program bantuan sosial (bansos) bersyarat yang diberikan kepada keluarga miskin/rentan sesuai dengan kriteria yang ditetapkan. PKH menjadi salah satu upaya pemerintah untuk memperbaiki akses keluarga miskin dan rentan terhadap layanan kesehatan, pendidikan, dan kesejahteraan sosial guna meningkatkan kualitas hidup keluarga sasaran dan, dalam cakupan lebih luas, mengurangi kemiskinan dan kesenjangan. Sasaran Program Keluarga Harapan (PKH) adalah Keluarga Miskin (KM) dan rentan berdasarkan Basis Data Terpadu serta memenuhi komponen kesehatan, pendidikan, dan/atau kesejahteraan sosial.

Tabel 6.1 Persentase Penduduk Berumur 5 Tahun ke Atas menurut Karakteristik dan Penggunaan Teknologi Informasi dalam Tiga Bulan Terakhir, 2023

| Karakteristik | Pernah Menggunakan Telepon Seluler (HP)/ Nirkabel atau Komputer (PC/ Desktop, Laptop/ Notebook, Tablet) | Pernah Menggunakan Internet (Termasuk Facebook, Twitter, Youtube, Instagram, Whatsapp, dll) |
|---------------------------------|---|---|
| (1) | (2) | (3) |
| Jenis Kelamin KRT | | |
| Laki-laki | 82,67 | 63,40 |
| Perempuan | 78,72 | 57,48 |
| Kuintil Pengeluaran | | |
| 40 Persen Terbawah | 76,99 | 58,48 |
| 40 Persen Tengah | 83,67 | 63,28 |
| 20 Persen Teratas | 90,61 | 71,70 |
| Pendidikan Tertinggi ART | | |
| SD ke bawah | 74,03 | 47,82 |
| SMP ke atas | 94,16 | 84,24 |
| Bangka Barat | 82,51 | 63,16 |

Sumber: Badan Pusat Statistik, Survei Sosial Ekonomi Nasional (Susenas) Maret

Tabel 6.2 Persentase Rumah Tangga menurut Jenis Program Perlindungan Sosial yang Diterima , 2023

| Jenis Program Perlindungan Sosial | Persentase Rumah Tangga yang Menerima |
|---|---------------------------------------|
| (1) | (2) |
| Bantuan Pangan (BPNT/Program Sembako) | 8,68 |
| Kartu Keluarga Sejahtera (KKS) ¹ | 8,31 |
| Program Keluarga Harapan (PKH) | 9,36 |

Catatan: ¹Menerima KKS baik yang **tidak dapat menunjukkan kartu** maupun **tidak dapat menunjukkan kartu..**

Sumber: Badan Pusat Statistik, Survei Sosial Ekonomi Nasional (Susenas) Maret

Tabel 6.3 Persentase Rumah Tangga menurut Jenis Jaminan Sosial, 2023

| Jenis Jaminan Sosial | Persentase Rumah Tangga |
|---------------------------------------|-------------------------|
| (1) | (2) |
| Jaminan pensiun/hari tua ¹ | 14,22 |
| Asuransi/PHK ² | 15,50 |

Catatan: ¹Jaminan pensiun/hari tua terdiri dari: Jaminan pensiun dan Jaminan hari tua.

²Asuransi/PHK terdiri dari: Asuransi kematian, Jaminan kecelakaan kerja, Jaminan kehilangan pekerjaan (JKP) & Pesangon PHK.

Sumber: Badan Pusat Statistik, Survei Sosial Ekonomi Nasional (Susenas) Maret

Tabel 6.4 Persentase Rumah Tangga menurut Jenis Aset, 2023

| Jenis Aset | Persentase Rumah Tangga |
|--|-------------------------|
| (1) | (2) |
| Aset Fasilitas Rumah Tangga ¹ | 84,14 |
| Aset Transportasi ² | 94,79 |

Catatan: ¹Aset Fasilitas Rumah Tangga terdiri dari: Lemari es/ kulkas, AC, Pemanas air, Televisi layar datar (minimal 30 inci), Tabung Gas, dan Telepon Rumah.

²Aset Transportasi terdiri dari: Sepeda motor, Perahu, Perahu motor, dan Mobil.

Sumber: Badan Pusat Statistik, Survei Sosial Ekonomi Nasional (Susenas) Maret



**Rata-rata pengeluaran makanan
per kapita perbulan**

Rp826.294



**Rata-rata pengeluaran bukan
makanan per kapita perbulan**

Rp731.999



**Rata-rata konsumsi kalori
perkapita sehari**

1.942,83 Kkal



**Rata-rata konsumsi protein
perkapita sehari**

62,27 Gram

Halaman kosong

<https://bangkabaratkab.bps.go.id>

BAB VII KONSUMSI DAN PENGELUARAN

PENJELASAN TEKNIS

1. **Rata-rata pengeluaran per kapita** sebulan adalah biaya yang dikeluarkan untuk konsumsi semua anggota rumah tangga selama sebulan dibagi dengan banyaknya anggota rumah tangga. Pengeluaran untuk konsumsi makanan dihitung selama seminggu terakhir, sedangkan konsumsi bukan makanan dihitung sebulan dan setahun terakhir. Baik konsumsi makanan maupun bukan makanan selanjutnya dikonversikan ke dalam pengeluaran rata-rata sebulan. Angka konsumsi/pengeluaran rata-rata per kapita yang disajikan dalam publikasi ini diperoleh dari hasil bagi jumlah konsumsi seluruh rumah tangga (baik mengonsumsi makanan maupun tidak) terhadap jumlah penduduk.
2. **Konsumsi kalori dan protein** dihitung dengan mengalikan kuantitas setiap makanan yang dikonsumsi dengan nilai kandungan kalori dan protein setiap jenis makanan berdasarkan daftar konversi zat gizi.

Tabel 7.1 Rata-Rata Pengeluaran per Kapita Sebulan menurut Kelompok Komoditas dan Kelompok Pengeluaran (Rupiah), 2023

| Kelompok Komoditas | Kelompok Pengeluaran | | | Total Rata-Rata Pengeluaran |
|---|----------------------|--------------------|-------------------|-----------------------------|
| | 40 Persen Terbawah | 40 Persen Menengah | 20 Persen Teratas | |
| (1) | (2) | (3) | (4) | (5) |
| 1. Padi-padian | 75.987 | 84.963 | 94.528 | 83.287 |
| 2. Umbi-umbian | 7.162 | 9.489 | 11.912 | 9.043 |
| 3. Ikan/Udang/Cumi/Kerang | 73.608 | 116.292 | 166.203 | 109.209 |
| 4. Daging | 33.755 | 40.709 | 77.665 | 45.328 |
| 5. Telur dan Susu | 34.874 | 51.838 | 70.081 | 48.704 |
| 6. Sayur-sayuran | 60.652 | 70.099 | 93.137 | 70.933 |
| 7. Kacang-kacangan | 8.736 | 9.693 | 15.865 | 10.546 |
| 8. Buah-buahan | 26.866 | 42.679 | 62.213 | 40.264 |
| 9. Minyak dan Kelapa | 11.662 | 14.346 | 19.971 | 14.398 |
| 10. Bahan Minuman | 18.465 | 23.010 | 29.108 | 22.413 |
| 11. Bumbu-bumbuan | 16.423 | 19.794 | 27.261 | 19.941 |
| 12. Bahan Makanan Lainnya | 19.735 | 23.541 | 27.578 | 22.827 |
| 13. Makanan dan Minuman Jadi | 147.155 | 209.739 | 265.939 | 195.952 |
| 14. Rokok dan Tembakau | 86.022 | 159.894 | 175.444 | 133.449 |
| Jumlah Makanan | 621.102 | 876.087 | 1.136.906 | 826.294 |
| 15. Perumahan dan Fasilitas Rumah Tangga | 283.938 | 406.343 | 626.772 | 401.511 |
| 16. Aneka Barang dan Jasa | 101.966 | 122.507 | 253.726 | 140.568 |
| 17. Pakaian, Alas Kaki, dan Tutup Kepala | 21.322 | 36.059 | 51.268 | 33.208 |
| 18. Barang Tahan Lama | 15.593 | 27.588 | 294.036 | 76.152 |
| 19. Pajak, Pungutan, dan Asuransi | 52.006 | 62.380 | 96.385 | 65.039 |
| 20. Keperluan Pesta dan Upacara/Kenduri | 1.051 | 11.752 | 51.947 | 15.520 |
| Jumlah Bukan Makanan | 475.876 | 666.629 | 1.374.135 | 731.999 |
| Rata-Rata Pengeluaran Bangka Barat | 1.096.978 | 1.542.715 | 2.511.040 | 1.558.294 |

Sumber: Badan Pusat Statistik, Survei Sosial Ekonomi Nasional (Susenas) Maret

Tabel 7.2 Rata-Rata Konsumsi Kalori per Kapita Sehari menurut Kelompok Komoditas Makanan dan Kelompok Pengeluaran (Kkal), 2023

| Kelompok Komoditas Makanan | Kelompok Pengeluaran | | | Total Rata-Rata Konsumsi Kalori |
|--|----------------------|--------------------|-------------------|---------------------------------|
| | 40 Persen Terbawah | 40 Persen Menengah | 20 Persen Teratas | |
| (1) | (2) | (3) | (4) | (5) |
| 1. Padi-padian | 709,77 | 782,54 | 853,06 | 767,54 |
| 2. Umbi-umbian | 40,83 | 56,22 | 57,82 | 50,38 |
| 3. Ikan/Undang/ Cumi/Kerang | 54,82 | 79,48 | 94,86 | 72,69 |
| 4. Daging | 77,59 | 94,11 | 144,07 | 97,50 |
| 5. Telur dan Susu | 48,91 | 62,79 | 78,22 | 60,33 |
| 6. Sayur-sayuran | 31,05 | 38,94 | 44,72 | 36,94 |
| 7. Kacang-kacangan | 26,15 | 27,84 | 51,92 | 31,99 |
| 8. Buah-buahan | 28,45 | 42,18 | 64,73 | 41,20 |
| 9. Minyak dan Kelapa | 155,30 | 189,95 | 247,96 | 187,70 |
| 10. Bahan Minuman | 83,50 | 97,57 | 128,97 | 98,23 |
| 11. Bumbu-bumbuan | 15,51 | 16,10 | 23,96 | 17,44 |
| 12. Bahan Makanan Lainnya | 64,55 | 79,58 | 96,42 | 76,94 |
| 13. Makanan dan Minuman Jadi | 320,97 | 450,54 | 476,78 | 403,95 |
| 14. Rokok dan Tembakau | - | - | - | - |
| Rata-Rata Konsumsi Bangka Barat | 1.657,41 | 2.017,82 | 2.363,49 | 1.942,83 |

Sumber: Badan Pusat Statistik, Survei Sosial Ekonomi Nasional (Susenas) Maret

Tabel 7.3 Rata-Rata Konsumsi Protein per Kapita Sehari menurut Kelompok Komoditas Makanan dan Kelompok Pengeluaran (Gram), 2023

| Kelompok Komoditas Makanan | Kelompok Pengeluaran | | | Total Rata-Rata Konsumsi Protein |
|--|----------------------|--------------------|-------------------|----------------------------------|
| | 40 Persen Terbawah | 40 Persen Menengah | 20 Persen Teratas | |
| (1) | (2) | (3) | (4) | (5) |
| 1. Padi-padian | 16,71 | 18,42 | 20,13 | 18,08 |
| 2. Umbi-umbian | 0,32 | 0,46 | 0,49 | 0,41 |
| 3. Ikan/Udang/Cumi/Kerang | 9,74 | 14,27 | 17,12 | 13,03 |
| 4. Daging | 4,82 | 5,76 | 8,99 | 6,03 |
| 5. Telur dan Susu | 2,76 | 3,43 | 4,41 | 3,36 |
| 6. Sayur-sayuran | 1,98 | 2,45 | 2,78 | 2,33 |
| 7. Kacang-kacangan | 2,57 | 2,78 | 4,89 | 3,12 |
| 8. Buah-buahan | 0,33 | 0,51 | 0,77 | 0,49 |
| 9. Minyak dan Kelapa | 0,07 | 0,10 | 0,21 | 0,11 |
| 10. Bahan Minuman | 0,75 | 0,91 | 1,25 | 0,91 |
| 11. Bumbu-bumbuan | 0,69 | 0,73 | 1,10 | 0,79 |
| 12. Bahan Makanan Lainnya | 1,38 | 1,67 | 1,92 | 1,60 |
| 13. Makanan dan Minuman Jadi | 8,76 | 13,06 | 16,39 | 12,01 |
| 14. Rokok dan Tembakau | - | - | - | - |
| Rata-Rata Konsumsi Bangka Barat | 50,89 | 64,56 | 80,44 | 62,27 |

Sumber: Badan Pusat Statistik, Survei Sosial Ekonomi Nasional (Susenas) Maret

Penduduk laki-laki di Kabupaten Bangka Barat
lebih rentan mengalami kesakitan



Angka Kesakitan
Berdasarkan Jenis Kelamin

Laki-laki

10,26



7,93

Perempuan



Halaman kosong

<https://bangkabaratkab.bps.go.id>

BAB VIII

KONDISI KESEHATAN KABUPATEN BANGKA BARAT TAHUN 2023

Pembangunan kesehatan adalah Program Indonesia Sehat dengan meningkatkan derajat kesehatan atau tingkat kesehatan masyarakat melalui kesehatan dan pemberdayaan masyarakat yang didukung dengan perlindungan finansial dan pemerataan pelayanan kesehatan. Tingkat kesehatan masyarakat merupakan indikator penting dalam menggambarkan kualitas pembangunan manusia suatu wilayah. Semakin sehat kondisi suatu masyarakat, akan semakin mendukung pembangunan ekonomi wilayah tersebut, khususnya dalam meningkatkan produktivitas penduduk.

Undang-Undang Nomor 36 Tahun 2009 secara rinci menyebutkan bawah sehat adalah keadaan sehat baik secara fisik, mental, spiritual, maupun sosial yang memungkinkan setiap orang untuk hidup produktif secara sosial dan ekonomis. Sedangkan bugar adalah kemampuan tubuh untuk melakukan kegiatan sehari-hari dengan penuh energi dan setelah menyelesaikan kegiatan tersebut masih memiliki semangat dan tenaga cadangan untuk menikmati waktu senggang dan siap untuk melakukan kegiatan lain yang mendadak atau tidak terduga.

Pemerintah dalam hal ini melalui pemerintah pusat/Kementrian Kesehatan, pemerintah daerah, dinas maupun instansi terkait melakukan berbagai upaya untuk mewujudkan kesehatan bagi masyarakat. Banyak program yang sudah dilakukan pemerintah untuk meningkatkan kesehatan masyarakat antara lain adalah menyediakan sumber daya kesehatan yang kompeten dan mendistribusikan tenaga kesehatan secara lebih merata, meningkatkan sarana dan prasarana kesehatan melalui pembangunan dan peningkatan status rumah sakit daerah, meningkatkan cakupan dan mutu puskesmas/pustu, polindes dan posyandu, serta meningkatkan cakupan jaminan pelayanan kesehatan bagi masyarakat tidak mampu.

Pemerintah Kabupaten Bangka Barat terus berupaya agar seluruh penduduk semakin meningkat kualitas kesehatannya dari tahun ke tahun. Program utama Pemerintah Kabupaten Bangka Barat melalui dinas kesehatan diantaranya adalah meningkatkan infrastruktur fasilitas layanan kesehatan, meningkatkan sarana dan prasarana pelayanan kesehatan, meningkatkan kualitas dan kuantitas sumber daya manusia kesehatan, meningkatkan tata kelola program kesehatan, meningkatkan penguatan kebijakan, pembiayaan jaminan kesehatan dan regulasi bidang kesehatan.

Untuk mengukur status kesehatan suatu daerah diperlukan indikator, salah satu indikator derajat kesehatan penduduk adalah status kesehatan. Status kesehatan mampu memberikan gambaran mengenai kondisi kesehatan penduduk pada waktu tertentu. Status kesehatan penduduk menjadi satu dari beberapa faktor penting yang dapat mempengaruhi tingkat produktivitas.

Angka kesakitan (*morbidity rate*) adalah angka yang menunjukkan jumlah penduduk yang mengalami keluhan kesehatan, hingga mengakibatkan terganggunya aktivitas sehari-hari. Berdasarkan hasil Susenas Maret 2023 seperti yang disajikan pada

Tabel 4.1, Angka Kesakitan Penduduk Kabupaten Bangka Barat Menurut Karakteristik mencapai 9,13 persen. Angka ini menunjukkan bahwa dari 100 penduduk Kabupaten Bangka Barat terdapat 9-10 penduduk mengalami keluhan kesehatan.

Tabel 4.1 Angka Kesakitan menurut Karakteristik, 2023

| Karakteristik | Angka Kesakitan |
|-----------------------------|-----------------|
| (1) | (2) |
| Jenis Kelamin | |
| Laki-Laki | 10,26 |
| Perempuan | 7,93 |
| Kelompok Pengeluaran | |
| 40 Persen Terbawah | 8,07 |
| 40 Persen Tengah | 8,65 |
| 20 Persen Teratas | 12,19 |
| Bangka Barat | 9,13 |

Sumber: Badan Pusat Statistik, Survei Sosial Ekonomi Nasional (Susenas) Maret 2023

Dibandingkan dengan perempuan, penduduk laki-laki lebih banyak mengalami keluhan kesehatan, dilihat dari angka kesakitan penduduk laki-laki berada pada angka 10,26 persen dan penduduk perempuan sebesar 7,93 persen. Angka ini memperlihatkan bahwa penduduk laki-laki Kabupaten Bangka Barat lebih rentan mengalami kesakitan dibandingkan dengan penduduk perempuan, hal ini dikarenakan bahwa mayoritas laki-laki bekerja terutama pekerjaan yang bersifat kasar atau menimbulkan risiko lebih besar untuk mengalami kesakitan.

Pada golongan penduduk dengan pengeluaran 20 persen teratas justru angka kesakitan lebih tinggi dibandingkan dengan golongan penduduk 40 persen menengah dan terbawah yaitu 12,19 persen. Pola hidup sehat dan juga kualitas makanan yang dikonsumsi sangat mempengaruhi tingkat kesehatan penduduk. Dari data ini menunjukkan bahwa status ekonomi yang lebih baik justru mempunyai tingkat kesakitan yang lebih tinggi. Golongan masyarakat 20 persen terbawah dengan gaya hidup seadanya, makanan yang sederhana dan mungkin juga beban pikiran yang tidak terlalu rumit justru mempunyai daya tahan tubuh yang lebih kuat terhadap berbagai serangan penyakit.

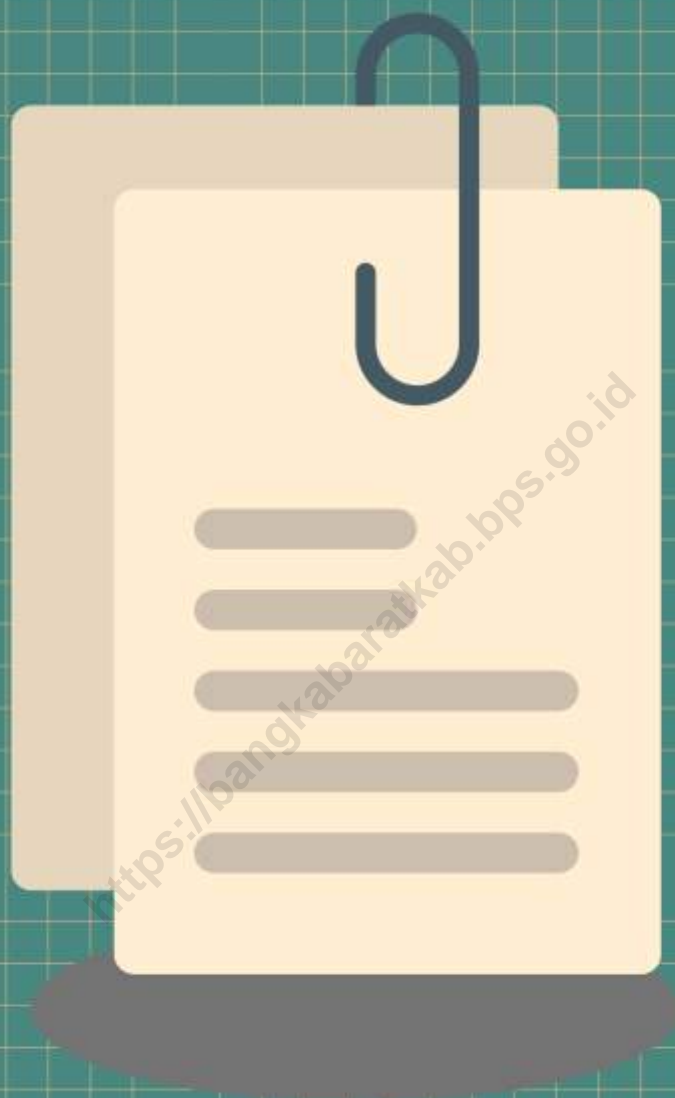

LAMPIRAN



**BADAN PUSAT STATISTIK
KABUPATEN BANGKA BARAT**

Halaman kosong

<https://bangkabaratkab.bps.go.id>

Tabel 1. RSE Persentase Penduduk menurut Kelompok Umur dan Jenis Kelamin, 2023

| Kelompok Umur | Jenis Kelamin | | |
|---------------------|---------------|-------------|-----------------------|
| | Laki-laki | Perempuan | Laki-laki + Perempuan |
| (1) | (2) | (3) | (4) |
| 0 - 9 | 8,40 | 7,63 | 5,71 |
| 10 -19 | 7,79 | 8,26 | 5,72 |
| 20 -29 | 9,14 | 8,46 | 6,72 |
| 30 - 39 | 7,99 | 7,87 | 6,11 |
| 40 - 49 | 8,70 | 8,81 | 6,92 |
| 50 - 59 | 11,09 | 11,97 | 9,60 |
| 60 + | 11,59 | 11,84 | 9,68 |
| Bangka Barat | 0,00 | 0,00 | 0,00 |

Sumber: Badan Pusat Statistik, Survei Sosial Ekonomi Nasional (Susenas) Maret

Tabel 2. RSE Persentase Penduduk menurut Karakteristik dan Kelompok Umur, 2023

| Karakteristik | Kelompok Umur | | |
|-----------------------------|---------------|-------------|--------------|
| | 0-14 | 15-64 | 65+ |
| (1) | (2) | (3) | (4) |
| Jenis Kelamin | | | |
| Laki-laki | 6,55 | 2,45 | 15,88 |
| Perempuan | 5,70 | 2,21 | 16,17 |
| Kelompok Pengeluaran | | | |
| 40 Persen Terbawah | 5,87 | 2,69 | 19,86 |
| 40 Persen Tengah | 7,39 | 2,62 | 19,62 |
| 20 Persen Teratas | 11,20 | 3,40 | 25,07 |
| Bangka Barat | 4,40 | 1,71 | 12,42 |

Sumber: Badan Pusat Statistik, Survei Sosial Ekonomi Nasional (Susenas) Maret

Tabel 3. RSE Persentase Penduduk Berumur 10 Tahun ke Atas menurut Karakteristik dan Status Perkawinan, 2023

| Karakteristik | Status Perkawinan | | |
|-----------------------------|-------------------|-------------|--------------------|
| | Belum Kawin | Kawin | Cerai ¹ |
| (1) | (2) | (3) | (4) |
| Jenis Kelamin | | | |
| Laki-laki | 5,82 | 3,86 | 21,56 |
| Perempuan | 5,93 | 2,74 | 14,54 |
| Kelompok Pengeluaran | | | |
| 40 Persen Terbawah | 5,80 | 4,64 | 17,21 |
| 40 Persen Tengah | 6,55 | 3,89 | 23,15 |
| 20 Persen Teratas | 9,04 | 3,64 | 24,65 |
| Pendidikan Tertinggi | | | |
| SD ke bawah | 6,46 | 4,30 | 13,37 |
| SMP ke atas | 6,99 | 3,48 | 22,02 |
| Bangka Barat | 4,18 | 2,54 | 12,43 |

Catatan : ¹ Cerai termasuk cerai hidup dan cerai mati

Sumber: Badan Pusat Statistik, Survei Sosial Ekonomi Nasional (Susenas) Maret

Tabel 4. RSE Persentase Penduduk Berumur 15-49 Tahun menurut Karakteristik dan Status Perkawinan, 2023

| Karakteristik | Status Perkawinan | | |
|-----------------------------|-------------------|-------------|--------------------|
| | Belum Kawin | Kawin | Cerai ¹ |
| (1) | (2) | (3) | (4) |
| Jenis Kelamin | | | |
| Laki-laki | 7,29 | 5,53 | 39,22 |
| Perempuan | 8,32 | 3,57 | 31,08 |
| Kelompok Pengeluaran | | | |
| 40 Persen Terbawah | 7,79 | 5,82 | 31,38 |
| 40 Persen Tengah | 9,97 | 6,31 | 61,19 |
| 20 Persen Teratas | 13,80 | 4,77 | 37,43 |
| Pendidikan Tertinggi | | | |
| SD ke bawah | 13,38 | 6,95 | 35,52 |
| SMP ke atas | 6,97 | 4,36 | 31,26 |
| Bangka Barat | 6,12 | 3,61 | 24,47 |

Catatan : ¹ Cerai termasuk cerai hidup dan cerai mati

Sumber: Badan Pusat Statistik, Survei Sosial Ekonomi Nasional (Susenas) Maret

Tabel 5. RSE Persentase Penduduk Berumur 0-17 Tahun yang Memiliki Akta Kelahiran menurut Karakteristik, 2023

| Karakteristik | Memiliki Akta Kelahiran |
|---------------------------------|--------------------------------|
| (1) | (2) |
| Jenis Kelamin | |
| Laki-laki | 1,28 |
| Perempuan | 1,83 |
| Kelompok Pengeluaran | |
| 40 Persen Terbawah | 1,92 |
| 40 Persen Tengah | 1,28 |
| 20 Persen Teratas | 2,89 |
| Pendidikan Tertinggi KRT | |
| SD ke bawah | 1,95 |
| SMP ke atas | 1,21 |
| Bangka Barat | 1,11 |

Sumber: Badan Pusat Statistik, Survei Sosial Ekonomi Nasional (Susenas) Maret

Tabel 6. RSE Persentase Penduduk 15 Tahun ke Atas menurut Karakteristik dan Kemampuan Membaca dan Menulis, 2023

| Karakteristik | Huruf Latin | Huruf Lainnya ¹ |
|-----------------------------|-------------|----------------------------|
| (1) | (2) | (3) |
| Jenis Kelamin | | |
| Laki-laki | 0,64 | 4,75 |
| Perempuan | 1,03 | 4,08 |
| Kelompok Pengeluaran | | |
| 40 Persen Terbawah | 1,14 | 5,40 |
| 40 Persen Tengah | 1,14 | 8,55 |
| 20 Persen Teratas | 1,24 | 6,05 |
| Bangka Barat | 0,69 | 4,13 |

Catatan: ¹Huruf lainnya yaitu selain huruf latin.

Sumber: Badan Pusat Statistik, Survei Sosial Ekonomi Nasional (Susenas) Maret

Tabel 7. RSE Persentase Penduduk Berumur 5 Tahun ke Atas menurut Karakteristik dan Status Pendidikan, 2023

| Karakteristik | Tidak/ belum pernah bersekolah | Masih Bersekolah | | | Tidak bersekolah lagi |
|-----------------------------|--------------------------------|------------------|--------------------|--------------|-----------------------|
| | | SD/ sederajat | SMP/ sederajat | SMA/ ke atas | |
| (1) | (2) | (3) | (4) | (5) | (6) |
| Jenis Kelamin | | | | | |
| Laki-laki | 17,89 | 9,73 | 16,78 | 18,27 | 2,59 |
| Perempuan | 13,83 | 8,61 | 16,15 | 17,01 | 2,34 |
| Kelompok Pengeluaran | | | | | |
| 40 Persen Terbawah | 16,34 | 9,48 | 16,41 | 22,02 | 3,03 |
| 40 Persen Tengah | 26,69 ¹ | 10,24 | 17,61 | 17,31 | 3,17 |
| 20 Persen Teratas | 28,75 ¹ | 14,87 | 30,64 ¹ | 21,59 | 3,39 |
| Bangka Barat | 12,79 | 6,37 | 11,35 | 12,05 | 1,91 |

Catatan: ¹Jika RSE >25% tetapi ≤50%, estimasi harus digunakan dengan hati-hati

²Jika RSE >50%, estimasi dianggap tidak akurat

Sumber: Badan Pusat Statistik, Survei Sosial Ekonomi Nasional (Susenas) Maret

Tabel 8. RSE Persentase Penduduk Berumur 7-23 Tahun menurut Karakteristik dan Status Pendidikan, 2023

| Karakteristik | Tidak/ belum pernah bersekolah | Masih Bersekolah | | | Tidak bersekolah lagi |
|-----------------------------|--------------------------------|------------------|--------------------|--------------|-----------------------|
| | | SD/ sederajat | SMP/ sederajat | SMA/ ke atas | |
| (1) | (2) | (3) | (4) | (5) | (6) |
| Jenis Kelamin | | | | | |
| Laki-laki | 99,99 ² | 8,36 | 16,17 | 15,66 | 11,01 |
| Perempuan | 69,83 ² | 7,70 | 15,10 | 17,83 | 11,35 |
| Kelompok Pengeluaran | | | | | |
| 40 Persen Terbawah | 70,25 ² | 8,86 | 15,11 | 21,17 | 12,85 |
| 40 Persen Tengah | 0,00 | 8,51 | 16,15 | 15,80 | 13,35 |
| 20 Persen Teratas | 98,47 ² | 13,26 | 30,15 ¹ | 21,58 | 18,14 |
| Bangka Barat | 58,11² | 5,60 | 10,45 | 11,31 | 8,32 |

Catatan: ¹Jika RSE >25% tetapi ≤50%, estimasi harus digunakan dengan hati-hati

²Jika RSE >50%, estimasi dianggap tidak akurat

Sumber: Badan Pusat Statistik, Survei Sosial Ekonomi Nasional (Susenas) Maret

Tabel 9. RSE Angka Partisipasi Sekolah (APS) dan Angka Partisipasi Murni (APM) Penduduk menurut Karakteristik dan Jenis Kelamin, 2023

| Karakteristik | Laki-laki | Perempuan | Laki-Laki + Perempuan |
|---------------|--------------------|--------------------|-----------------------|
| (1) | (2) | (3) | (4) |
| APS | | | |
| 7 – 12 tahun | 0,00 | 1,04 | 0,52 |
| 13 – 15 tahun | 5,65 | 2,71 | 3,24 |
| 16 – 18 tahun | 10,60 | 17,55 | 9,00 |
| 19 – 23 tahun | 36,80 ¹ | 35,70 ¹ | 29,35 ¹ |
| APM | | | |
| SD | 0,60 | 1,71 | 0,90 |
| SMP | 8,91 | 8,12 | 6,19 |
| SMA | 11,74 | 21,98 | 12,05 |
| PT | 58,52 ² | 35,70 ¹ | 31,27 ¹ |

Catatan: ¹Jika RSE >25% tetapi ≤50%, estimasi harus digunakan dengan hati-hati

²Jika RSE >50%, estimasi dianggap tidak akurat

Sumber: Badan Pusat Statistik, Survei Sosial Ekonomi Nasional (Susenas) Maret

Tabel 10. RSE Persentase Penduduk Berumur 15 Tahun ke Atas menurut Karakteristik dan Ijazah Tertinggi yang Dimiliki (Pendidikan Tertinggi yang Ditamatkan), 2023

| Karakteristik | Tidak Punya Ijazah SD | SD/ sederajat | SMP/ sederajat | SMA/ ke atas |
|-----------------------------|-----------------------|---------------|----------------|--------------|
| (1) | (2) | (3) | (4) | (5) |
| Jenis Kelamin | | | | |
| Laki-laki | 8,97 | 9,34 | 8,75 | 6,91 |
| Perempuan | 8,40 | 7,99 | 9,95 | 6,04 |
| Kelompok Pengeluaran | | | | |
| 40 Persen Terbawah | 10,73 | 9,24 | 10,03 | 10,71 |
| 40 Persen Tengah | 12,59 | 11,55 | 11,31 | 8,14 |
| 20 Persen Teratas | 16,57 | 14,68 | 14,48 | 7,21 |
| Bangka Barat | 7,37 | 6,77 | 6,75 | 5,25 |

Sumber: Badan Pusat Statistik, Survei Sosial Ekonomi Nasional (Susenas) Maret

Tabel 11. RSE Angka Kesakitan menurut Karakteristik, 2023

| Karakteristik | Angka Kesakitan |
|-----------------------------|------------------------|
| (1) | (2) |
| Jenis Kelamin | |
| Laki-Laki | 13,25 |
| Perempuan | 13,91 |
| Kelompok Pengeluaran | |
| 40 Persen Terbawah | 21,76 |
| 40 Persen Tengah | 17,11 |
| 20 Persen Teratas | 19,92 |
| Bangka Barat | 11,41 |

Sumber: Badan Pusat Statistik, Survei Sosial Ekonomi Nasional (Susenas) Maret

Tabel 12. RSE Persentase Penduduk yang Mempunyai Keluhan Kesehatan dalam Sebulan Terakhir dan Pernah Rawat Jalan Menggunakan Jaminan Kesehatan menurut Karakteristik, 2023

| Karakteristik | Mempunyai Keluhan Kesehatan dalam Sebulan Terakhir dan Pernah Rawat Jalan Menggunakan Jaminan Kesehatan |
|-----------------------------|---|
| (1) | (2) |
| Jenis Kelamin | |
| Laki-Laki | 20,69 |
| Perempuan | 20,84 |
| Kelompok Pengeluaran | |
| 40 Persen Terbawah | 35,55 ¹ |
| 40 Persen Tengah | 28,73 ¹ |
| 20 Persen Teratas | 23,01 |
| Bangka Barat | 17,27 |

Catatan: ¹Jika RSE >25% tetapi ≤50%, estimasi harus digunakan dengan hati-hati

Sumber: Badan Pusat Statistik, Survei Sosial Ekonomi Nasional (Susenas) Maret

Tabel 13. RSE Persentase Penduduk Berumur 15 Tahun ke Atas yang Merokok Tembakau selama Sebulan Terakhir dan Rata-Rata Jumlah Batang Rokok yang Dihisap per Minggu menurut Karakteristik, 2023

| Karakteristik | Persentase Penduduk Berumur 15 Tahun ke Atas yang Merokok Tembakau selama Sebulan Terakhir | Rata-Rata Jumlah Batang Rokok yang Dihisap per Minggu |
|-----------------------------|--|---|
| (1) | (2) | (3) |
| Kelompok Pengeluaran | | |
| 40 Persen Terbawah | 8,18 | 6,57 |
| 40 Persen Tengah | 5,10 | 5,43 |
| 20 Persen Teratas | 8,43 | 5,41 |
| Pendidikan Tertinggi | | |
| SD ke Bawah | 6,27 | 5,25 |
| SMP ke Atas | 6,14 | 4,44 |
| Bangka Barat | 4,14 | 3,49 |

Sumber: Badan Pusat Statistik, Survei Sosial Ekonomi Nasional (Susenas) Maret

Tabel 14. RSE Persentase Penduduk Berumur 0-59 Bulan (Balita) yang Mempunyai Buku KIA/KMS atau Kartu Berobat/Dokumen Lain yang Tertulis Tanggal Imunisasi dan Pernah Mendapat Imunisasi Dasar Lengkap menurut Karakteristik, 2023

| Karakteristik | Persentase Penduduk Berumur 0-59 Bulan (Balita) yang Mempunyai Buku KIA/KMS atau Kartu Berobat/Dokumen Lain yang Tertulis Tanggal Imunisasi ¹ | Persentase Penduduk Berumur 0-59 Bulan (Balita) yang Pernah Mendapat Imunisasi Dasar Lengkap |
|---------------------------------|--|--|
| (1) | (2) | (3) |
| Jenis Kelamin | | |
| Laki-Laki | 3,80 | 5,80 |
| Perempuan | 5,29 | 7,93 |
| Kelompok Pengeluaran | | |
| 40 Persen Terbawah | 4,71 | 6,65 |
| 40 Persen Tengah | 5,49 | 8,01 |
| 20 Persen Teratas | 5,57 | 15,00 |
| Pendidikan Tertinggi KRT | | |
| SD ke Bawah | 4,94 | 8,92 |
| SMP ke Atas | 4,11 | 5,12 |
| Bangka Barat | 3,19 | 4,89 |

Catatan: ¹ Mempunyai buku KIA/KMS atau kartu berobat/dokumen lain yang tertulis tanggal imunisasi, baik yang *dapat ditunjukkan* maupun *tidak dapat ditunjukkan*.

Sumber: Badan Pusat Statistik, Survei Sosial Ekonomi Nasional (Susenas) Maret

Tabel 15. RSE Persentase Penduduk Berumur 0-59 Bulan (Balita) menurut Karakteristik dan Jenis Imunisasi yang Pernah Didapatkan, 2023

| Karakteristik | Jenis Imunisasi | | | | |
|---------------------------------|-----------------|-------------|-------------|-------------------------|-------------|
| | BCG | DPT | Polio | Campak-Rubella (MR)/MMR | Hepatitis B |
| (1) | (2) | (3) | (4) | (5) | (6) |
| Jenis Kelamin | | | | | |
| Laki-Laki | 3,17 | 4,03 | 4,43 | 5,78 | 2,98 |
| Perempuan | 3,92 | 5,43 | 3,81 | 7,75 | 3,88 |
| Kelompok Pengeluaran | | | | | |
| 40 Persen Terbawah | 2,89 | 4,30 | 4,14 | 6,56 | 1,87 |
| 40 Persen Tengah | 3,64 | 4,82 | 3,70 | 7,96 | 6,18 |
| 20 Persen Teratas | 12,47 | 14,46 | 12,47 | 15,00 | 12,47 |
| Pendidikan Tertinggi KRT | | | | | |
| SD ke Bawah | 4,31 | 4,98 | 4,61 | 8,92 | 5,31 |
| SMP ke Atas | 2,79 | 4,36 | 3,86 | 4,98 | 2,82 |
| Bangka Barat | 2,50 | 3,27 | 2,96 | 4,83 | 2,86 |

Sumber: Badan Pusat Statistik, Survei Sosial Ekonomi Nasional (Susenas) Maret

Tabel 16. RSE Persentase Penduduk Berumur 0-23 Bulan (Baduta) yang Pernah Diberi ASI dan Rata-Rata Lama Pemberian ASI (Bulan) menurut Karakteristik, 2023

| Karakteristik | Persentase Penduduk Berumur 0-23 Bulan (Baduta) yang Pernah Diberi ASI | Rata-Rata Lama Pemberian ASI (Bulan) |
|---------------------------------|--|--------------------------------------|
| (1) | (2) | (3) |
| Jenis Kelamin | | |
| Laki-Laki | 8,11 | 15,35 |
| Perempuan | 1,94 | 15,87 |
| Kelompok Pengeluaran | | |
| 40 Persen Terbawah | 6,42 | 14,84 |
| 40 Persen Tengah | 5,91 | 18,80 |
| 20 Persen Teratas | 0,00 | 40,78 |
| Pendidikan Tertinggi KRT | | |
| SD ke Bawah | 5,80 | 15,31 |
| SMP ke Atas | 5,90 | 16,80 |
| Bangka Barat | 4,14 | 11,32 |

Sumber: Badan Pusat Statistik, Survei Sosial Ekonomi Nasional (Susenas) Maret

Tabel 17. RSE Persentase Perempuan Pernah Kawin Berumur 15-49 Tahun yang Pernah Melahirkan Anak Lahir Hidup (ALH) dalam 2 Tahun Terakhir di Fasilitas Kesehatan menurut Karakteristik, 2023

| Karakteristik | Melahirkan di Fasilitas Kesehatan |
|-----------------------------|-----------------------------------|
| (1) | (2) |
| Kelompok Pengeluaran | |
| 40 Persen Terbawah | 1,41 |
| 40 Persen Tengah | 0,19 |
| 20 Persen Teratas | 10,89 |
| Pendidikan Tertinggi | |
| SD ke bawah | 4,05 |
| SMP ke atas | 0,00 |
| Bangka Barat | 1,44 |

Sumber: Badan Pusat Statistik, Survei Sosial Ekonomi Nasional (Susenas) Maret

Tabel 18. RSE Persentase Perempuan Pernah Kawin Berumur 15-49 Tahun yang Pernah Melahirkan Anak Lahir Hidup (ALH) dalam 2 Tahun Terakhir dengan Penolong Persalinan ALH yang Terakhir oleh Tenaga Kesehatan menurut Karakteristik, 2023

| Karakteristik | Penolong Persalinan oleh Tenaga Kesehatan |
|-----------------------------|---|
| (1) | (2) |
| Kelompok Pengeluaran | |
| 40 Persen Terbawah | 0,00 |
| 40 Persen Tengah | 0,19 |
| 20 Persen Teratas | 0,00 |
| Pendidikan Tertinggi | |
| SD ke bawah | 0,16 |
| SMP ke atas | 0,00 |
| Bangka Barat | 0,06 |

Sumber: Badan Pusat Statistik, Survei Sosial Ekonomi Nasional (Susenas) Maret

Tabel 19. RSE Persentase Perempuan Berumur 15-49 Tahun yang Pernah Melahirkan Anak Lahir Hidup (ALH) dalam 2 Tahun Terakhir menurut Karakteristik dan Berat Badan Bayi yang Dilahirkan Terakhir, 2023

| Karakteristik | < 2, 5 kg | ≥ 2,5 kg | Tidak Ditimbang/Tidak Tahu |
|-----------------------------|--------------------------|-------------|----------------------------|
| (1) | (2) | (3) | (4) |
| Jenis Kelamin KRT | | | |
| Laki-laki | 33,21 ¹ | 4,09 | 0,00 |
| Perempuan | 124,54 ² | 6,40 | 0,00 |
| Kelompok Pengeluaran | | | |
| 40 Persen Terbawah | 68,32 ² | 3,59 | 0,00 |
| 40 Persen Tengah | 42,96 ¹ | 8,73 | 0,00 |
| 20 Persen Teratas | 66,52 ² | 19,60 | 0,00 |
| Pendidikan Tertinggi | | | |
| SD ke bawah | 68,23 ² | 5,17 | 0,00 |
| SMP ke atas | 37,62 ¹ | 5,64 | 0,00 |
| Bangka Barat | 32,91¹ | 3,99 | 0,00 |

Catatan: ¹Jika RSE >25% tetapi ≤50%, estimasi harus digunakan dengan hati-hati

²Jika RSE >50%, estimasi dianggap tidak akurat

Sumber: Badan Pusat Statistik, Survei Sosial Ekonomi Nasional (Susenas) Maret

Tabel 20. RSE Persentase Perempuan Pernah Kawin Berumur 15-49 Tahun menurut Karakteristik dan Status Penggunaan Alat/Cara KB, 2023

| Karakteristik | Status Penggunaan Alat/Cara KB | | |
|-----------------------------|--------------------------------|--------------------|--------------------------|
| | Pernah Menggunakan | Sedang Menggunakan | Tidak Pernah Menggunakan |
| (1) | (2) | (3) | (4) |
| Kelompok Pengeluaran | | | |
| 40 Persen Terbawah | 26,29 ¹ | 9,13 | 25,79 ¹ |
| 40 Persen Tengah | 25,74 ¹ | 6,45 | 22,13 |
| 20 Persen Teratas | 24,45 | 10,69 | 18,28 |
| Pendidikan Tertinggi | | | |
| SD ke bawah | 26,70 ¹ | 6,75 | 23,59 |
| SMP ke atas | 17,61 | 7,12 | 15,37 |
| Bangka Barat | 14,94 | 4,92 | 13,33 |

Catatan: ¹Jika RSE >25% tetapi ≤50%, estimasi harus digunakan dengan hati-hati
 Sumber: Badan Pusat Statistik, Survei Sosial Ekonomi Nasional (Susenas) Maret

Tabel 21. RSE Persentase Rumah Tangga menurut Karakteristik dan Status Kepemilikan Bangunan Tempat Tinggal yang Ditempati, 2023

| Karakteristik | Status Kepemilikan Bangunan | |
|---------------------------------|-----------------------------|----------------------------------|
| | Milik Sendiri | Bukan Milik Sendiri ¹ |
| (1) | (2) | (3) |
| Jenis Kelamin KRT | | |
| Laki-laki | 2,02 | 15,07 |
| Perempuan | 6,67 | 53,85 |
| Kelompok Pengeluaran | | |
| 40 Persen Terbawah | 3,29 | 28,64 |
| 40 Persen Tengah | 3,24 | 21,14 |
| 20 Persen Teratas | 3,52 | 27,37 |
| Pendidikan Tertinggi KRT | | |
| SD ke bawah | 2,06 | 25,69 |
| SMP ke atas | 3,37 | 17,35 |
| Bangka Barat | 1,94 | 14,55 |

Catatan: ¹Termasuk bukan milik sendiri adalah kontrak/sewa, bebas sewa, rumah dinas, rumah adat, dll.

Sumber: Badan Pusat Statistik, Survei Sosial Ekonomi Nasional (Susenas) Maret

Tabel 22. RSE Persentase Rumah Tangga menurut Karakteristik dan Penggunaan Fasilitas Tempat Buang Air Besar, 2023

| Karakteristik | Penggunaan Fasilitas Tempat Buang Air Besar | |
|---------------------------------|---|----------------------|
| | Milik Sendiri | Lainnya ¹ |
| (1) | (2) | (3) |
| Jenis Kelamin KRT | | |
| Laki-laki | 1,54 | 21,59 |
| Perempuan | 0,16 | 101,80 |
| Kelompok Pengeluaran | | |
| 40 Persen Terbawah | 2,93 | 28,13 |
| 40 Persen Tengah | 2,67 | 35,11 |
| 20 Persen Teratas | 0,56 | 58,46 |
| Pendidikan Tertinggi KRT | | |
| SD ke bawah | 2,80 | 24,03 |
| SMP ke atas | 0,77 | 37,10 |
| Bangka Barat | 1,45 | 21,60 |

Catatan: ¹Lainnya termasuk fasilitas bersama rumah tangga tertentu, MCK komunal, MCK umum, tidak menggunakan, atau tidak ada fasilitas tempat buang air besar.

Sumber: Badan Pusat Statistik, Survei Sosial Ekonomi Nasional (Susenas) Maret

Tabel 23. RSE Persentase Rumah Tangga¹ menurut Karakteristik dan Jenis Kloset yang Digunakan Rumah Tangga, 2023

| Karakteristik | Jenis Kloset | |
|---------------------------------|--------------|----------------------|
| | Leher Angsa | Lainnya ² |
| (1) | (2) | (3) |
| Jenis Kelamin KRT | | |
| Laki-laki | 1,18 | 28,49 |
| Perempuan | 0,40 | 48,25 |
| Kelompok Pengeluaran | | |
| 40 Persen Terbawah | 2,33 | 44,17 |
| 40 Persen Tengah | 1,38 | 60,48 |
| 20 Persen Teratas | 2,14 | 44,54 |
| Pendidikan Tertinggi KRT | | |
| SD ke bawah | 1,26 | 40,40 |
| SMP ke atas | 1,82 | 38,21 |
| Bangka Barat | 1,11 | 28,15 |

Catatan: ¹Rumah tangga yang memiliki fasilitas tempat buang air besar dengan penggunaan sendiri atau bersama.

²Lainnya termasuk plengsengan, cemplung/cubluk.

Sumber: Badan Pusat Statistik, Survei Sosial Ekonomi Nasional (Susenas) Maret

Tabel 24. RSE Persentase Rumah Tangga¹ menurut Karakteristik dan Tempat Pembuangan Akhir Tinja, 2023

| Karakteristik | Tempat Pembuangan Akhir Tinja | |
|---------------------------------|-------------------------------|----------------------|
| | Tangki septik/ IPAL | Lainnya ² |
| (1) | (2) | (3) |
| Jenis Kelamin KRT | | |
| Laki-laki | 0,75 | 53,45 |
| Perempuan | 0,19 | 101,79 |
| Kelompok Pengeluaran | | |
| 40 Persen Terbawah | 2,06 | 58,29 |
| 40 Persen Tengah | 0,02 | 100,36 |
| 20 Persen Teratas | 0,57 | 99,94 |
| Pendidikan Tertinggi KRT | | |
| SD ke bawah | 1,07 | 79,58 |
| SMP ke atas | 0,92 | 70,10 |
| Bangka Barat | 0,70 | 53,03 |

Catatan: ¹Rumah tangga yang memiliki fasilitas tempat buang air besar dengan penggunaan sendiri atau bersama.

²Lainnya termasuk kolam/sawah/sungai/danau/laut, lubang tanah, pantai/tanah lapang/kebun atau lainnya.

Sumber: Badan Pusat Statistik, Survei Sosial Ekonomi Nasional (Susenas) Maret

Tabel 25. RSE Persentase Rumah Tangga menurut Karakteristik dan Sumber Air Utama yang Digunakan Rumah Tangga untuk Mandi/Cuci/Dll., 2023

| Karakteristik | Sumber Air Utama untuk Mandi/Cuci/Dll. | | | | | |
|---------------------------------|--|--------------|------------------|--|--|----------------------|
| | Air Kemasan Bermerk/ Air Isi Ulang | Leding | Sumur Bor/ Pompa | Sumur Terlindung/ Sumur Tak Terlindung | Mata Air Terlindung/ Mata Air Tak Terlindung | Lainnya ¹ |
| (1) | (2) | (3) | (4) | (5) | (6) | (7) |
| Jenis Kelamin KRT | | | | | | |
| Laki-laki | 0,00 | 14,24 | 19,23 | 3,13 | 34,97 | 23,61 |
| Perempuan | 0,00 | 46,31 | 45,91 | 10,86 | 100,58 | 73,04 |
| Kuintil Pengeluaran | | | | | | |
| 40 Persen Terbawah | 0,00 | 23,52 | 45,79 | 6,03 | 44,60 | 31,20 |
| 40 Persen Tengah | 0,00 | 20,92 | 30,41 | 4,70 | 59,91 | 38,11 |
| 20 Persen Teratas | 0,00 | 26,16 | 23,71 | 4,58 | 73,94 | 74,71 |
| Pendidikan Tertinggi KRT | | | | | | |
| SD ke bawah | 0,00 | 21,53 | 31,69 | 4,06 | 40,16 | 27,22 |
| SMP ke atas | 0,00 | 17,47 | 21,45 | 4,48 | 58,92 | 43,78 |
| Bangka Barat | 0,00 | 13,69 | 17,84 | 3,01 | 34,02 | 23,54 |

Catatan: ¹Lainnya termasuk air permukaan (sungai/danau/waduk/kolam/irigasi), air hujan, dan lainnya.

Sumber: Badan Pusat Statistik, Survei Sosial Ekonomi Nasional (Susenas) Maret

Tabel 26. RSE Persentase Penduduk Berumur 5 Tahun ke Atas menurut Karakteristik dan Penggunaan Teknologi Informasi dalam Tiga Bulan Terakhir, 2023

| Karakteristik | Pernah Menggunakan Telepon Seluler (HP)/ Nirkabel atau Komputer (PC/ Desktop, Laptop/ Notebook, Tablet) | Pernah Menggunakan Internet (Termasuk Facebook, Twitter, Youtube, Instagram, Whatsapp, dll) |
|---------------------------------|---|---|
| (1) | (2) | (3) |
| Jenis Kelamin KRT | | |
| Laki-laki | 1,76 | 2,57 |
| Perempuan | 7,19 | 11,44 |
| Kuintil Pengeluaran | | |
| 40 Persen Terbawah | 3,41 | 4,45 |
| 40 Persen Tengah | 2,53 | 4,04 |
| 20 Persen Teratas | 2,26 | 4,21 |
| Pendidikan Tertinggi ART | | |
| SD ke bawah | 2,54 | 4,03 |
| SMP ke atas | 1,28 | 2,15 |
| Bangka Barat | 1,71 | 2,52 |

Sumber: Badan Pusat Statistik, Survei Sosial Ekonomi Nasional (Susenas) Maret

Tabel 27. *RSE* Persentase Rumah Tangga menurut Jenis Program Perlindungan Sosial yang Diterima , 2023

| Jenis Program Perlindungan Sosial | Persentase Rumah Tangga yang Menerima |
|---|---------------------------------------|
| (1) | (2) |
| Bantuan Pangan (BPNT/Program Sembako) | 18,92 |
| Kartu Keluarga Sejahtera (KKS) ¹ | 18,83 |
| Program Keluarga Harapan (PKH) | 16,93 |

Catatan: ¹Menerima KKS baik yang **dapat menunjukkan kartu** maupun **tidak dapat menunjukkan kartu..**

Sumber: Badan Pusat Statistik, Survei Sosial Ekonomi Nasional (Susenas) Maret

Tabel 28. RSE Persentase Rumah Tangga menurut Jenis Jaminan Sosial, 2023

| Jenis Jaminan Sosial | Persentase Rumah Tangga |
|---------------------------------------|-------------------------|
| (1) | (2) |
| Jaminan pensiun/hari tua ¹ | 12,67 |
| Asuransi/PHK ² | 12,27 |

Catatan: ¹Jaminan pensiun/hari tua terdiri dari: Jaminan pensiun dan Jaminan hari tua.

²Asuransi/PHK terdiri dari: Asuransi kematian, Jaminan kecelakaan kerja, Jaminan kehilangan pekerjaan (JKP) & Pesangon PHK.

Sumber: Badan Pusat Statistik, Survei Sosial Ekonomi Nasional (Susenas) Maret

Tabel 29. RSE Persentase Rumah Tangga menurut Jenis Aset, 2023

| Jenis Aset | Persentase Rumah Tangga |
|--|-------------------------|
| (1) | (2) |
| Aset Fasilitas Rumah Tangga ¹ | 2,41 |
| Aset Transportasi ² | 1,18 |

Catatan: ¹Aset Fasilitas Rumah Tangga terdiri dari: Lemari es/ kulkas, AC, Pemanas air, Televisi layar datar (minimal 30 inci), Tabung Gas, dan Telepon Rumah.

²Aset Transportasi terdiri dari: Sepeda motor, Perahu, Perahu motor, dan Mobil.

Sumber: Badan Pusat Statistik, Survei Sosial Ekonomi Nasional (Susenas) Maret

Tabel 30. RSE Rata-Rata Pengeluaran per Kapita Sebulan menurut Kelompok Komoditas dan Kelompok Pengeluaran (Rupiah), 2023

| Kelompok Komoditas | Kelompok Pengeluaran | | | Total Rata-Rata Pengeluaran |
|---|----------------------|--------------------|-------------------|-----------------------------|
| | 40 Persen Terbawah | 40 Persen Menengah | 20 Persen Teratas | |
| (1) | (2) | (3) | (4) | (5) |
| 1. Padi-padian | 3,39 | 2,87 | 3,60 | 1,97 |
| 2. Umbi-umbian | 11,30 | 9,52 | 10,94 | 6,17 |
| 3. Ikan/Udang/Cumi/Kerang | 5,86 | 3,45 | 5,93 | 3,38 |
| 4. Daging | 9,82 | 8,73 | 9,46 | 5,57 |
| 5. Telur dan Susu | 7,56 | 11,44 | 12,29 | 6,55 |
| 6. Sayur-sayuran | 5,33 | 3,95 | 4,48 | 2,80 |
| 7. Kacang-kacangan | 10,15 | 7,69 | 9,84 | 5,56 |
| 8. Buah-buahan | 8,21 | 8,04 | 6,69 | 4,83 |
| 9. Minyak dan Kelapa | 4,65 | 4,09 | 5,19 | 2,89 |
| 10. Bahan Minuman | 5,05 | 4,24 | 5,34 | 2,93 |
| 11. Bumbu-bumbuan | 4,93 | 4,13 | 6,02 | 3,00 |
| 12. Bahan Makanan Lainnya | 6,87 | 5,29 | 8,12 | 3,85 |
| 13. Makanan dan Minuman Jadi | 4,92 | 3,64 | 6,49 | 2,97 |
| 14. Rokok dan Tembakau | 10,11 | 7,42 | 11,03 | 5,63 |
| Jumlah Makanan | 2,60 | 1,53 | 3,30 | 1,86 |
| 15. Perumahan dan Fasilitas Rumah Tangga | 3,08 | 2,17 | 3,99 | 2,26 |
| 16. Aneka Barang dan Jasa | 4,82 | 4,08 | 12,44 | 5,16 |
| 17. Pakaian, Alas Kaki, dan Tutup Kepala | 5,11 | 4,62 | 8,28 | 3,91 |
| 18. Barang Tahan Lama | 16,39 | 12,57 | 20,84 | 17,88 |
| 19. Pajak, Pungutan, dan Asuransi | 3,63 | 4,91 | 6,80 | 3,16 |
| 20. Keperluan Pesta dan Upacara/Kenduri | 28,78 | 59,47 | 47,07 | 37,16 |
| Jumlah Bukan Makanan | 2,53 | 2,00 | 6,18 | 3,30 |
| Rata-Rata Pengeluaran Bangka Barat | 2,12 | 0,74 | 4,08 | 2,19 |

Sumber: Badan Pusat Statistik, Survei Sosial Ekonomi Nasional (Susenas) Maret

Tabel 31. RSE Rata-Rata Konsumsi Kalori per Kapita Sehari menurut Kelompok Komoditas Makanan dan Kelompok Pengeluaran (Kkal), 2023

| Kelompok Komoditas Makanan | Kelompok Pengeluaran | | | Total Rata-Rata Konsumsi Kalori |
|--|----------------------|--------------------|-------------------|---------------------------------|
| | 40 Persen Terbawah | 40 Persen Menengah | 20 Persen Teratas | |
| (1) | (2) | (3) | (4) | (5) |
| 1. Padi-padian | 3,07 | 2,69 | 3,81 | 1,85 |
| 2. Umbi-umbian | 15,65 | 12,52 | 13,34 | 8,24 |
| 3. Ikan/ Udang/ Cumi/ Kerang | 5,77 | 4,14 | 5,81 | 3,26 |
| 4. Daging | 7,84 | 7,60 | 7,45 | 4,54 |
| 5. Telur dan Susu | 8,87 | 7,77 | 9,50 | 5,06 |
| 6. Sayur-sayuran | 6,55 | 6,15 | 5,81 | 3,74 |
| 7. Kacang-kacangan | 10,50 | 8,29 | 12,01 | 6,34 |
| 8. Buah-buahan | 10,49 | 10,89 | 8,02 | 6,12 |
| 9. Minyak dan Kelapa | 4,28 | 4,14 | 5,03 | 2,77 |
| 10. Bahan Minuman | 5,61 | 4,97 | 5,49 | 3,27 |
| 11. Bumbu-bumbuan | 7,31 | 5,87 | 7,39 | 4,05 |
| 12. Bahan Makanan Lainnya | 7,16 | 4,93 | 8,62 | 3,93 |
| 13. Makanan dan Minuman Jadi | 4,02 | 3,57 | 5,16 | 2,56 |
| 14. Rokok dan Tembakau | NA | NA | NA | NA |
| Rata-Rata Konsumsi Bangka Barat | 2,27 | 2,01 | 2,77 | 1,54 |

Sumber: Badan Pusat Statistik, Survei Sosial Ekonomi Nasional (Susenas) Maret

Tabel 32. RSE Rata-Rata Konsumsi Protein per Kapita Sehari menurut Kelompok Komoditas Makanan dan Kelompok Pengeluaran (Gram), 2023

| Kelompok Komoditas Makanan | Kelompok Pengeluaran | | | Total Rata-Rata Konsumsi Protein |
|--|----------------------|--------------------|-------------------|----------------------------------|
| | 40 Persen Terbawah | 40 Persen Menengah | 20 Persen Teratas | |
| (1) | (2) | (3) | (4) | (5) |
| 1. Padi-padian | 3,09 | 2,68 | 3,81 | 1,86 |
| 2. Umbi-umbian | 14,00 | 10,56 | 12,45 | 7,21 |
| 3. Ikan/Udang/Cumi/Kerang | 5,96 | 4,11 | 5,67 | 3,29 |
| 4. Daging | 7,90 | 7,26 | 7,53 | 4,48 |
| 5. Telur dan Susu | 7,35 | 6,57 | 8,02 | 4,27 |
| 6. Sayur-sayuran | 7,70 | 6,48 | 6,30 | 4,11 |
| 7. Kacang-kacangan | 10,17 | 7,83 | 10,09 | 5,73 |
| 8. Buah-buahan | 9,21 | 9,33 | 7,16 | 5,43 |
| 9. Minyak dan Kelapa | 30,78 | 20,68 | 17,80 | 13,13 |
| 10. Bahan Minuman | 10,23 | 6,56 | 12,08 | 5,60 |
| 11. Bumbu-bumbuan | 6,73 | 6,24 | 7,17 | 3,97 |
| 12. Bahan Makanan Lainnya | 7,28 | 5,22 | 9,35 | 4,09 |
| 13. Makanan dan Minuman Jadi | 5,41 | 4,92 | 7,86 | 3,58 |
| 14. Rokok dan Tembakau | NA | NA | NA | NA |
| Rata-Rata Konsumsi Bangka Barat | 2,41 | 2,09 | 2,95 | 1,70 |

Sumber: Badan Pusat Statistik, Survei Sosial Ekonomi Nasional (Susenas) Maret



VSEN23.K
Dibuat 1 set untuk
BPS Kab/Kota

REPUBLIK INDONESIA

SURVEI SOSIAL EKONOMI NASIONAL 2023

KETERANGAN POKOK ANGGOTA RUMAH TANGGA

RAHASIA

MARET

BLOK I. KETERANGAN TEMPAT

| | | | |
|-----|---------------------------------------|---|---|
| 101 | Provinsi | | <input type="checkbox"/> <input type="checkbox"/> |
| 102 | Kabupaten/Kota*) | | <input type="checkbox"/> <input type="checkbox"/> |
| 103 | Kecamatan | | <input type="checkbox"/> <input type="checkbox"/> <input type="checkbox"/> <input type="checkbox"/> |
| 104 | Desa/Kelurahan*) | | <input type="checkbox"/> <input type="checkbox"/> <input type="checkbox"/> |
| 105 | Klasifikasi Desa/Kelurahan | 1. Perkotaan 2. Perdesaan | <input type="checkbox"/> |
| 106 | Nomor Blok Sensus | | |
| 107 | Nomor Kode Sampel | | <input type="checkbox"/> <input type="checkbox"/> <input type="checkbox"/> <input type="checkbox"/> <input type="checkbox"/> <input type="checkbox"/> |
| 108 | Nomor Urut Bangunan Tempat Tinggal | | |
| 109 | Nomor Urut Sampel Rumah Tangga | | <input type="checkbox"/> <input type="checkbox"/> |
| 110 | Nama Kepala Rumah Tangga | | |
| 111 | Alamat (Nama Jalan/Gang, RT/RW/Dusun) | | |
| 112 | Koordinat Lokasi Rumah Tangga | Latitude (lintang) : <input type="checkbox"/> <input type="checkbox"/> <input type="checkbox"/> ° <input type="checkbox"/> <input type="checkbox"/> ' <input type="checkbox"/> <input type="checkbox"/> " Longitude (bujur) : <input type="checkbox"/> <input type="checkbox"/> <input type="checkbox"/> ° <input type="checkbox"/> <input type="checkbox"/> ' <input type="checkbox"/> <input type="checkbox"/> " | |

*) Coret yang tidak perlu

SELAMAT PAGI/SIANG/SORE/MALAM. KAMI/SAYA DARI BPS SEDANG MENGUMPULKAN DATA/INFORMASI KEADAAN SOSIAL EKONOMI RUMAH TANGGA SEPerti PENDIDIKAN, KESEHATAN, PEKERJAAN, PERUMAHAN DAN PENGELUARAN RUMAH TANGGA. UNTUK ITU KAMI/SAYA AKAN MEWAWANCARAI BAPAK/IBU BESERTA ANGGOTA RUMAH TANGGA (ART) LAINNYA. SELURUH DATA YANG BAPAK/IBU BERIKAN KEPADA KAMI, AKAN DIRAHASIAKAN DAN HANYA AKAN DIGUNAKAN UNTUK KEPERLUAN PERENCANAAN PEMBANGUNAN. BOLEH SAYA MULAI WAWANCARA SEKARANG?

Ya bersedia → Mulai wawancara

Bersedia dengan perjanjian di lain waktu → **Blok XXIII. Catatan**

Tidak bersedia → Lengkapi isian Blok I, Blok II, dan Blok XXIII Catatan. Lampirkan Berita Acara Nonrespon. Selesai dan segera laporkan ke pengawas

BLOK II. KETERANGAN PENCACAHAN

| Uraian | Nama dan Kode/NIP | Jabatan | Waktu | Tanda Tangan |
|------------------------------------|--|--|---|---|
| 201. Pencacah | | Staf BPS Provinsi.....1 | Tgl <input type="checkbox"/> <input type="checkbox"/> | |
| | <input type="checkbox"/> <input type="checkbox"/> <input type="checkbox"/> <input type="checkbox"/> <input type="checkbox"/> | Staf BPS Kab/Kota.....2 | Bln <input type="checkbox"/> <input type="checkbox"/> | |
| | | Mitra3 | | |
| 202. Pengawas | | Staf BPS Provinsi.....1 | Tgl <input type="checkbox"/> <input type="checkbox"/> | |
| | <input type="checkbox"/> <input type="checkbox"/> <input type="checkbox"/> <input type="checkbox"/> <input type="checkbox"/> | Staf BPS Kab/Kota.....2 | Bln <input type="checkbox"/> <input type="checkbox"/> | |
| | | Mitra3 | | |
| 203. Hasil pencacahan rumah tangga | | Terisi lengkap 1 | | <input type="checkbox"/> Blok XXIII. Catatan |
| | | Terisi tidak lengkap..... 2 | | |
| | | Tidak ada ART/responden yang dapat memberi jawaban sampai akhir masa pencacahan 3 | | |
| | | Responden menolak..... 4 | | |
| | | Rumah tangga pindah/bangunan sensus sudah tidak ada. 5 | | |

BLOK III. RINGKASAN

| | | |
|-----|--|---|
| 301 | Banyaknya anggota rumah tangga | <input type="checkbox"/> <input type="checkbox"/> |
| 302 | Banyaknya anggota rumah tangga berumur 0-4 tahun | <input type="checkbox"/> |
| 303 | Banyaknya anggota rumah tangga berumur 5 tahun ke atas | <input type="checkbox"/> <input type="checkbox"/> |
| 304 | Banyaknya anggota rumah tangga berumur 10 tahun ke atas | <input type="checkbox"/> <input type="checkbox"/> |
| 305 | Banyaknya perempuan berumur 10-54 tahun berstatus pernah kawin | <input type="checkbox"/> |

PETUNJUK PENGISIAN

Dalam pengisian kuesioner, perlu diperhatikan tata tertib sebagai berikut:

1. Kuasai konsep, definisi, maksud, dan tujuan survei.
2. Tulis isian sejelas-jelasnya dengan pensil hitam pada tempat yang disediakan, agar mudah dibaca.
3. Gunakan blok catatan untuk mencatat hal-hal penting yang perlu diketahui oleh pengawas dan pengolah. Bagian kosong dari kuesioner juga dapat digunakan untuk mencatat hal-hal yang ditemui saat wawancara berlangsung.
4. Pencacah harus meneliti/memeriksa seluruh isian kuesioner dan memperbaiki setiap kesalahan, sebelum kuesioner diserahkan ke pengawas.
5. Perhatikan dan patuhi tanda-tanda atau alur pertanyaan yang tertera pada kuesioner.
6. Pertanyaan atau pilihan jawaban yang dicetak dengan huruf kapital harus dibacakan, sedangkan pertanyaan atau pilihan jawaban yang dicetak menggunakan huruf kecil tidak perlu dibacakan.
7. Kode pilihan jawaban yang menggunakan huruf kapital seperti A, B, C, dan seterusnya, boleh dilingkari lebih dari satu pilihan jawaban. Kode pilihan jawaban yang menggunakan angka seperti 1, 2, 3, dan seterusnya, hanya boleh dilingkari salah satu.
8. **Blok I** tentang keterangan tempat diisi **sebelum ke lapangan**.
9. Isikan Blok IV terlebih dahulu sampai selesai sebagai panduan untuk mengisi pertanyaan dalam format *roster*. Lipat bagian kertas yang ada tanda **garis putus-putus dan tulisan lipat disini** pada Blok IV halaman 2 sebagai panduan mengisi pertanyaan-pertanyaan yang terdapat pada halaman genap. Sementara itu, untuk panduan mengisi pada halaman ganjil, kertas pada halaman 2 tidak perlu dilipat (dilebarkan saja).
10. Pertanyaan dalam format *roster* (nama anggota rumah tangga (ART) per baris) seperti pada Blok IV sampai dengan Blok XII diselesaikan dahulu dalam satu *roster* kemudian lanjut ke *roster* berikutnya.
11. Tanda garis tebal pada pertanyaan *roster* menunjukkan batas pertanyaan untuk ART, isikan jawaban pertanyaan di dalam tanda garis tebal untuk seluruh ART, lalu berpindah ke pertanyaan selanjutnya.
12. Tanda garis dua pada pertanyaan *roster* menunjukkan perbedaan tema pertanyaan dari setiap blok.
13. Contoh cara penulisan informasi penerimaan Bantuan Pangan adalah menggunakan format rata kanan:

| | |
|---|-------------------------|
| E. BERAPA NILAI/AMBILAH KOMODITAS YANG DIBELI/MENGUNAKAN BANTUAN PANGAN TERSEBUT? | E) BIRAS |
| (i) BERAPA TOTAL RUPIAH YANG DIBELI/MANAKAN UNTUK MASING-MASING KOMODITAS? | (i) Rp. <u>55.000,-</u> |
| (ii) BERAPA KUANTITAS/KOMODITAS YANG DIBELI? | (ii) <u>50 Kg</u> |

14. Tabulasi umur responden yang sudah berulang tahun pada bulan Maret 2023:

| Tahun lahir | 2022 | 2021 | 2020 | 2019 | 2018 | 2017 | 2016 | 2015 | 2014 | 2013 | 2012 | 2011 | 2010 | 2009 | 2008 |
|-------------|------|------|------|------|------|------|------|------|------|------|------|------|------|------|------|
| Umur | 1 | 2 | 3 | 4 | 5 | 6 | 7 | 8 | 9 | 10 | 11 | 12 | 13 | 14 | 15 |

| Tahun lahir | 2007 | 2006 | 2005 | 2004 | 2003 | 2002 | 2001 | 2000 | 1999 | 1998 | 1997 | 1996 | 1995 | 1994 | 1993 |
|-------------|------|------|------|------|------|------|------|------|------|------|------|------|------|------|------|
| Umur | 16 | 17 | 18 | 19 | 20 | 21 | 22 | 23 | 24 | 25 | 26 | 27 | 28 | 29 | 30 |

| Tahun lahir | 1992 | 1991 | 1990 | 1989 | 1988 | 1987 | 1986 | 1985 | 1984 | 1983 | 1982 | 1981 | 1980 | 1979 | 1978 |
|-------------|------|------|------|------|------|------|------|------|------|------|------|------|------|------|------|
| Umur | 31 | 32 | 33 | 34 | 35 | 36 | 37 | 38 | 39 | 40 | 41 | 42 | 43 | 44 | 45 |

| Tahun lahir | 1977 | 1976 | 1975 | 1974 | 1973 | 1972 | 1971 | 1970 | 1969 | 1968 | 1967 | 1966 | 1965 | 1964 | 1963 |
|-------------|------|------|------|------|------|------|------|------|------|------|------|------|------|------|------|
| Umur | 46 | 47 | 48 | 49 | 50 | 51 | 52 | 53 | 54 | 55 | 56 | 57 | 58 | 59 | 60 |

Waktu mulai wawancara: : :

BLOK IV. KETERANGAN DEMOGRAFI

| (Diisi oleh pengawas) | No. urut ART | NAMA ANGGOTA RUMAH TANGGA (ART), SEBUTKAN SIAPA SAJA YANG BIASA TINGGAL DI RUMAH TANGGA INI DAN KEPENGURUSAN MAKANNYA DIKELOLA DARI SATU DAPUR. MULAI DARI KEPALA RUMAH TANGGA, PASANGANNYA, ANAK YANG BELUM MENIKAH, ANAK YANG SUDAH MENIKAH, MENANTU, CUCU, ORANG TUA/MERTUA, PEMBANTU/SOPIR, FAMILI LAIN, DAN LAINNYA. | APAKAH HUBUNGAN (nama) DENGAN KEPALA RUMAH TANGGA? (Kode) | APAKAH STATUS PER-KAWINAN (nama)? | APAKAH (nama) LAKI-LAKI ATAU PEREMPUAN? | KAPAN (nama) DILAHIRKAN? Tgl/Bln/Thn (DD/MM/YYYY) | BERAPAKAH UMUR (nama)? Umur harus diisi. Jika ≥ 97 tahun, tulis '97' (Dalam tahun) | Jika berstatus kawin (404= 2) APAKAH PASANGAN (nama) BIASANYA TINGGAL DIRUMAH TANGGA INI? 1. Ya 5. Tidak | Jika berstatus pernah kawin (404= 2, 3, atau 4) PADA UMUR BERAPA (nama) MELANGSUNGKAN PER-KAWINAN PERTAMA? | No. urut ART |
|--------------------------------------|--------------|---|---|-----------------------------------|---|---|--|--|--|----------------------|
| No. urut ART pada Kuesioner Kor 2022 | | | | | | | | | | |
| 400 | 401 | 402 | 403 | 404 | 405 | 406 | 407 | 408 | 409 | 410 |
| <input type="text"/> | 1 | | <input checked="" type="checkbox"/> | <input type="checkbox"/> | <input type="checkbox"/> | <input type="text"/> | <input type="text"/> | <input type="text"/> | <input type="text"/> | <input type="text"/> |
| <input type="text"/> | 2 | | <input type="checkbox"/> | <input type="checkbox"/> | <input type="checkbox"/> | <input type="text"/> | <input type="text"/> | <input type="text"/> | <input type="text"/> | <input type="text"/> |
| <input type="text"/> | 3 | | <input type="checkbox"/> | <input type="checkbox"/> | <input type="checkbox"/> | <input type="text"/> | <input type="text"/> | <input type="text"/> | <input type="text"/> | <input type="text"/> |
| <input type="text"/> | 4 | | <input type="checkbox"/> | <input type="checkbox"/> | <input type="checkbox"/> | <input type="text"/> | <input type="text"/> | <input type="text"/> | <input type="text"/> | <input type="text"/> |
| <input type="text"/> | 5 | | <input type="checkbox"/> | <input type="checkbox"/> | <input type="checkbox"/> | <input type="text"/> | <input type="text"/> | <input type="text"/> | <input type="text"/> | <input type="text"/> |
| <input type="text"/> | 6 | | <input type="checkbox"/> | <input type="checkbox"/> | <input type="checkbox"/> | <input type="text"/> | <input type="text"/> | <input type="text"/> | <input type="text"/> | <input type="text"/> |
| <input type="text"/> | 7 | | <input type="checkbox"/> | <input type="checkbox"/> | <input type="checkbox"/> | <input type="text"/> | <input type="text"/> | <input type="text"/> | <input type="text"/> | <input type="text"/> |
| <input type="text"/> | 8 | | <input type="checkbox"/> | <input type="checkbox"/> | <input type="checkbox"/> | <input type="text"/> | <input type="text"/> | <input type="text"/> | <input type="text"/> | <input type="text"/> |
| <input type="text"/> | 9 | | <input type="checkbox"/> | <input type="checkbox"/> | <input type="checkbox"/> | <input type="text"/> | <input type="text"/> | <input type="text"/> | <input type="text"/> | <input type="text"/> |
| <input type="text"/> | 10 | | <input type="checkbox"/> | <input type="checkbox"/> | <input type="checkbox"/> | <input type="text"/> | <input type="text"/> | <input type="text"/> | <input type="text"/> | <input type="text"/> |

Pastikan seluruh anggota rumah tangga tercatat dan tidak ada yang terlewat.

Cek sekali lagi, apakah kepengurusan makan seluruh anggota rumah tangga di kolom 402 dikelola dari satu dapur.

Jika terdapat ART yang kepengurusan makannya tidak dari satu dapur, maka keluarkan dari daftar.

Kode 403: Hubungan dengan Kepala Rumah Tangga (KRT)

1. KRT
2. Istri/suami
3. Anak kandung/tiri
4. Anak angkat
5. Menantu
6. Cucu
7. Orang tua/mertua
8. Pembantu/sopir
9. Lainnya (famili lain, orang yang tidak ada hubungan famili dengan KRT)

KONSEP DAN DEFINISI

- **Pertanyaan 203: Hasil Pencacahan Rumah Tangga**
 - **Terisi lengkap**, apabila petugas berhasil menemui rumah tangga terpilih dan memperoleh informasi secara lengkap.
 - **Terisi tidak lengkap**, apabila petugas berhasil menemui rumah tangga terpilih, tetapi tidak dapat memperoleh informasi secara lengkap. Misalnya sampai batas akhir waktu pencacahan, informasi mengenai rumah tangga tersebut tidak diperoleh secara lengkap karena responden pergi keluar kota.
 - **Tidak ada ART/responden yang dapat memberi jawaban sampai akhir masa pencacahan**, apabila petugas berhasil menemui rumah tangga terpilih, namun tidak ada ART/responden yang dapat memberikan informasi mengenai rumah tangga sampai akhir masa pencacahan.
 - **Responden menolak**, apabila responden menolak untuk diwawancarai.
 - **Rumah tangga pindah/bangunan sensus sudah tidak ada**, apabila petugas tidak berhasil menemukan rumah tangga/bangunan sensus terpilih sampai batas akhir masa pencacahan. Misalnya: rumah tangga pindah keluar blok sensus, bangunan digusur, dan bangunan terbakar/runtuh karena gempa/banjir/bencana lain.
- **Pertanyaan 403: Hubungan dengan Kepala Rumah Tangga**

Kepala rumah tangga (KRT) adalah salah seorang dari anggota rumah tangga yang bertanggung jawab atas kebutuhan sehari-hari rumah tangga. Pada kasus tertentu, misalnya beberapa anak sekolah mengontrak/menyewa rumah bersama-sama, maka KRT adalah seseorang yang ditunjuk di antara anak sekolah tersebut sebagai KRT.
- **Pertanyaan 408: Apakah Pasangan Biasanya Tinggal di Rumah Tangga Ini?**

Yang dimaksud dengan pasangan biasanya tinggal di rumah tangga ini adalah jika dalam 1 tahun terakhir pasangan dari responden, tinggal di rumah lebih dari 6 bulan, meskipun tidak berturut-turut.
- **Pertanyaan 605: Apakah Sedang/Pernah Mengikuti Pendidikan Prasekolah?**

Pendidikan prasekolah adalah pendidikan yang diselenggarakan sebelum jenjang pendidikan dasar, baik melalui jalur pendidikan formal maupun nonformal.
- **Pertanyaan 607, 608, dan 609: Apakah Dapat Membaca dan Menulis Kalimat Sederhana dalam Bahasa Sehari-Hari?**

Dapat membaca dan menulis yang dimaksud adalah jika seseorang dapat membaca dan menulis kalimat sederhana dalam huruf latin, huruf arab, atau huruf lainnya.

Kalimat sederhana adalah kalimat yang mengandung kata-kata yang umum dipakai dalam kehidupan sehari-hari dan setidaknya mengandung subjek dan predikat, misalnya "saya membaca".
- **Pertanyaan 610: Apakah Bersekolah (Termasuk Mengikuti Program Paket A/B/C)?**

Bersekolah: apabila seseorang terdaftar dan aktif mengikuti proses belajar baik di suatu jenjang pendidikan formal maupun nonformal, khususnya program kesetaraan (Paket A/B/C) yang berada di bawah pengawasan Kementerian Pendidikan dan Kebudayaan (Kemdikbud) maupun kementerian lainnya.
- **Pertanyaan 612: Apa Jenjang Pendidikan Tertinggi yang Sedang/Pernah Diikuti?**

Jenjang pendidikan tertinggi yang sedang/pernah diduduki: jenjang pendidikan tertinggi yang sedang diduduki oleh seseorang yang masih bersekolah atau yang pernah diduduki oleh seseorang yang sudah tidak bersekolah lagi, baik jenjang pendidikan formal maupun nonformal kesetaraan (Paket A/B/C).
- **Pertanyaan 613: Apa Tingkat/Kelas Tertinggi yang Sedang/Pernah Diduduki?**

Tingkat/kelas tertinggi adalah tingkatan/kelas terakhir atau paling tinggi yang dilalui seseorang pada suatu jenjang pendidikan baik formal maupun nonformal (Paket A/B/C) di sekolah negeri maupun swasta.

KONSEP DAN DEFINISI

- Tamat sekolah/satuan pendidikan** adalah menyelesaikan pelajaran yang ditandai dengan lulus ujian akhir pada kelas atau tingkat terakhir suatu jenjang baik pendidikan formal maupun nonformal (Paket A/B/C) di sekolah negeri maupun swasta dengan mendapatkan tanda tamat belajar/ijazah. **Seseorang yang belum mengikuti pelajaran pada kelas tertinggi, tetapi sudah mengikuti ujian akhir dan lulus, dianggap tamat sekolah/satuan pendidikan.**
- **Pertanyaan 614: Apa Ijazah/STTB Tertinggi yang Dimiliki?**

Ijazah/STTB adalah lembaran atau tanda bukti kelulusan yang diberikan kepada seseorang yang sudah menyelesaikan semua persyaratan akademik pada suatu jenjang pendidikan tertentu.
 - **Pertanyaan 701: Apakah (nama) memiliki rekening tabungan baik atas nama sendiri atau bersama-sama di Lembaga keuangan (perbankan, koperasi)?**
 - a. Responden dikatakan memiliki rekening tabungan di bank jika memiliki nomor rekening meskipun rekening tabungan tersebut kosong.
 - b. Keikutsertaan tabungan tidak harus sesuai dengan wilayah tempat tinggalnya, yang penting responden masih dapat mengakses tabungannya.
 - **Pertanyaan 703: Selama Seminggu Terakhir, Apa Saja Kegiatan yang Dilakukan (nama)?**

Bekerja adalah kegiatan melakukan pekerjaan dengan maksud memperoleh atau membantu memperoleh penghasilan atau keuntungan paling sedikit selama satu jam dalam seminggu terakhir. Bekerja selama satu jam tersebut boleh dilakukan baik secara berturut-turut/tidak terputus maupun kumulatif satu jam dalam seminggu terakhir.

Sekolah adalah kegiatan bersekolah di sekolah formal maupun sekolah non formal (Paket A/B/C), baik pada pendidikan dasar, pendidikan menengah, atau pendidikan tinggi. Tidak termasuk yang sedang libur/cuti.

Mengurus rumah tangga adalah kegiatan mengurus rumah tangga/membantu mengurus rumah tangga tanpa mendapat upah/gaji. Anggota rumah tangga yang melakukan kegiatan kerumahtanggaan, seperti memasak, mencuci, dsb. digolongkan sebagai mengurus rumah tangga.

Lainnya selain kegiatan pribadi adalah kegiatan selain bekerja, sekolah, dan mengurus rumah tangga.
 - **Pertanyaan 905: Sejak 1 Januari – 31 Desember 2022, Apakah Pernah Menjadi Korban Kejahatan Pencurian, Penganiayaan, Pencurian dengan Kekerasan, Pelecehan Seksual, atau Lainnya?**

Korban kejahatan adalah seseorang yang diri atau harta bendanya selama setahun terakhir mengalami atau terkena tindak kejahatan atau usaha/percobaan tindak kejahatan.
 - **Pertanyaan 1101: Jaminan Kesehatan Apa Saja yang Dimiliki (nama)?**

Jaminan Kesehatan Nasional (JKN) oleh Badan Penyelenggara Jaminan Sosial (BPJS) Kesehatan: Peserta penerima Bantuan Iuran (PBI) Jaminan Kesehatan meliputi orang yang tergolong fakir miskin dan orang tidak mampu yang iurannya dibayar oleh pemerintah.

Peserta bukan PBI terdiri atas:

 - a. **Pekerja Penerima Upah dan anggota keluarganya**, yaitu: a) Pegawai Negeri Sipil; b) Anggota TNI; c) Anggota Polri; d) Pejabat negara; e) Pegawai pemerintah nonpegawai negeri; f) Pegawai swasta; dan g) Pekerja yang tidak termasuk huruf a sampai dengan huruf f yang menerima upah.
 - b. **Pekerja Bukan Penerima Upah dan anggota keluarganya**, yaitu: a) Pekerja di luar hubungan kerja atau Pekerja mandiri; dan b) Pekerja yang tidak termasuk huruf a yang bukan penerima upah; dan c) Pekerja sebagaimana dimaksud huruf a dan huruf b, termasuk warga negara asing yang bekerja di Indonesia paling singkat 6 (enam) bulan.
 - c. **Bukan Pekerja dan anggota keluarganya** terdiri atas: a) Investor; b) Pemberi kerja; c) Penerima pensiun; d) Veteran; e) Perintis kemerdekaan; dan f) Bukan pekerja yang tidak termasuk huruf a sampai dengan huruf e yang mampu membayar iuran.

BLOK V. KETERANGAN DOKUMEN KEPENDUDUKAN

| No. Urut ART | Jika berstatus pernah kawin (404 = 2, 3, atau 4) APAKAH (nama) MEMILIKI/PERNAH MEMILIKI BUKU/AKTA NIKAH DARI KUA/KANTOR CATATAN SIPIL? BOLEH SAYA MELIHATNYA? (untuk perkawinan yang terakhir) (Kode) | No. Urut Keluarga | No. Urut Ibu Kandung Lihat Blok IV (Isikan 00 bila ibu kandung tidak tinggal di rumah tangga ini) | APAKAH (nama) MEMILIKI NOMOR INDUK KEPENDUDUKAN (NIK)? 1. Ya 5. Tidak <input type="checkbox"/> 508 ← | Nomor Induk Kependudukan <i>(Tuliskan Nomor Induk Kependudukan setiap ART)</i> | | | | | | | | | | Kode Jenis Kelamin ART berdasarkan NIK (Cek digit ke-7 NIK pada 505) (Kode) | Sumber Data Nomor Induk Kependudukan 1. KK 2. KTP 3. Lainnya | APAKAH (nama) MEMILIKI AKTA KELAHIRAN DARI KANTOR CATATAN SIPIL? BOLEH SAYA MELIHATNYA? (Kode) | (Diisi oleh pengawas) Apakah isian 506 sama dengan isian 405? (Cek isian 405) 1. Sama 2. Berbeda 3. Tidak relevan |
|--------------|--|--------------------------|--|---|--|--------------------------|--------------------------|--------------------------|--------------------------|--------------------------|--------------------------|--------------------------|--------------------------|--------------------------|---|---|---|---|
| | | | | | 501 | 502 | 503 | 504 | 505 | 506 | 507 | 508 | 509 | | | | | |
| 1 | <input type="checkbox"/> | <input type="checkbox"/> | <input type="checkbox"/> <input type="checkbox"/> | <input type="checkbox"/> | <input type="checkbox"/> <input type="checkbox"/> <input type="checkbox"/> <input type="checkbox"/> <input type="checkbox"/> <input type="checkbox"/> <input type="checkbox"/> <input type="checkbox"/> <input type="checkbox"/> <input type="checkbox"/> <input type="checkbox"/> | <input type="checkbox"/> | <input type="checkbox"/> | <input type="checkbox"/> | <input type="checkbox"/> | <input type="checkbox"/> | <input type="checkbox"/> | <input type="checkbox"/> | <input type="checkbox"/> | <input type="checkbox"/> | <input type="checkbox"/> | <input type="checkbox"/> | | |
| 2 | <input type="checkbox"/> | <input type="checkbox"/> | <input type="checkbox"/> <input type="checkbox"/> | <input type="checkbox"/> | <input type="checkbox"/> <input type="checkbox"/> <input type="checkbox"/> <input type="checkbox"/> <input type="checkbox"/> <input type="checkbox"/> <input type="checkbox"/> <input type="checkbox"/> <input type="checkbox"/> <input type="checkbox"/> <input type="checkbox"/> | <input type="checkbox"/> | <input type="checkbox"/> | <input type="checkbox"/> | <input type="checkbox"/> | <input type="checkbox"/> | <input type="checkbox"/> | <input type="checkbox"/> | <input type="checkbox"/> | <input type="checkbox"/> | <input type="checkbox"/> | <input type="checkbox"/> | | |
| 3 | <input type="checkbox"/> | <input type="checkbox"/> | <input type="checkbox"/> <input type="checkbox"/> | <input type="checkbox"/> | <input type="checkbox"/> <input type="checkbox"/> <input type="checkbox"/> <input type="checkbox"/> <input type="checkbox"/> <input type="checkbox"/> <input type="checkbox"/> <input type="checkbox"/> <input type="checkbox"/> <input type="checkbox"/> <input type="checkbox"/> | <input type="checkbox"/> | <input type="checkbox"/> | <input type="checkbox"/> | <input type="checkbox"/> | <input type="checkbox"/> | <input type="checkbox"/> | <input type="checkbox"/> | <input type="checkbox"/> | <input type="checkbox"/> | <input type="checkbox"/> | <input type="checkbox"/> | | |
| 4 | <input type="checkbox"/> | <input type="checkbox"/> | <input type="checkbox"/> <input type="checkbox"/> | <input type="checkbox"/> | <input type="checkbox"/> <input type="checkbox"/> <input type="checkbox"/> <input type="checkbox"/> <input type="checkbox"/> <input type="checkbox"/> <input type="checkbox"/> <input type="checkbox"/> <input type="checkbox"/> <input type="checkbox"/> <input type="checkbox"/> | <input type="checkbox"/> | <input type="checkbox"/> | <input type="checkbox"/> | <input type="checkbox"/> | <input type="checkbox"/> | <input type="checkbox"/> | <input type="checkbox"/> | <input type="checkbox"/> | <input type="checkbox"/> | <input type="checkbox"/> | <input type="checkbox"/> | | |
| 5 | <input type="checkbox"/> | <input type="checkbox"/> | <input type="checkbox"/> <input type="checkbox"/> | <input type="checkbox"/> | <input type="checkbox"/> <input type="checkbox"/> <input type="checkbox"/> <input type="checkbox"/> <input type="checkbox"/> <input type="checkbox"/> <input type="checkbox"/> <input type="checkbox"/> <input type="checkbox"/> <input type="checkbox"/> <input type="checkbox"/> | <input type="checkbox"/> | <input type="checkbox"/> | <input type="checkbox"/> | <input type="checkbox"/> | <input type="checkbox"/> | <input type="checkbox"/> | <input type="checkbox"/> | <input type="checkbox"/> | <input type="checkbox"/> | <input type="checkbox"/> | <input type="checkbox"/> | | |
| 6 | <input type="checkbox"/> | <input type="checkbox"/> | <input type="checkbox"/> <input type="checkbox"/> | <input type="checkbox"/> | <input type="checkbox"/> <input type="checkbox"/> <input type="checkbox"/> <input type="checkbox"/> <input type="checkbox"/> <input type="checkbox"/> <input type="checkbox"/> <input type="checkbox"/> <input type="checkbox"/> <input type="checkbox"/> <input type="checkbox"/> | <input type="checkbox"/> | <input type="checkbox"/> | <input type="checkbox"/> | <input type="checkbox"/> | <input type="checkbox"/> | <input type="checkbox"/> | <input type="checkbox"/> | <input type="checkbox"/> | <input type="checkbox"/> | <input type="checkbox"/> | <input type="checkbox"/> | | |
| 7 | <input type="checkbox"/> | <input type="checkbox"/> | <input type="checkbox"/> <input type="checkbox"/> | <input type="checkbox"/> | <input type="checkbox"/> <input type="checkbox"/> <input type="checkbox"/> <input type="checkbox"/> <input type="checkbox"/> <input type="checkbox"/> <input type="checkbox"/> <input type="checkbox"/> <input type="checkbox"/> <input type="checkbox"/> <input type="checkbox"/> | <input type="checkbox"/> | <input type="checkbox"/> | <input type="checkbox"/> | <input type="checkbox"/> | <input type="checkbox"/> | <input type="checkbox"/> | <input type="checkbox"/> | <input type="checkbox"/> | <input type="checkbox"/> | <input type="checkbox"/> | <input type="checkbox"/> | | |
| 8 | <input type="checkbox"/> | <input type="checkbox"/> | <input type="checkbox"/> <input type="checkbox"/> | <input type="checkbox"/> | <input type="checkbox"/> <input type="checkbox"/> <input type="checkbox"/> <input type="checkbox"/> <input type="checkbox"/> <input type="checkbox"/> <input type="checkbox"/> <input type="checkbox"/> <input type="checkbox"/> <input type="checkbox"/> <input type="checkbox"/> | <input type="checkbox"/> | <input type="checkbox"/> | <input type="checkbox"/> | <input type="checkbox"/> | <input type="checkbox"/> | <input type="checkbox"/> | <input type="checkbox"/> | <input type="checkbox"/> | <input type="checkbox"/> | <input type="checkbox"/> | <input type="checkbox"/> | | |
| 9 | <input type="checkbox"/> | <input type="checkbox"/> | <input type="checkbox"/> <input type="checkbox"/> | <input type="checkbox"/> | <input type="checkbox"/> <input type="checkbox"/> <input type="checkbox"/> <input type="checkbox"/> <input type="checkbox"/> <input type="checkbox"/> <input type="checkbox"/> <input type="checkbox"/> <input type="checkbox"/> <input type="checkbox"/> <input type="checkbox"/> | <input type="checkbox"/> | <input type="checkbox"/> | <input type="checkbox"/> | <input type="checkbox"/> | <input type="checkbox"/> | <input type="checkbox"/> | <input type="checkbox"/> | <input type="checkbox"/> | <input type="checkbox"/> | <input type="checkbox"/> | <input type="checkbox"/> | | |
| 10 | <input type="checkbox"/> | <input type="checkbox"/> | <input type="checkbox"/> <input type="checkbox"/> | <input type="checkbox"/> | <input type="checkbox"/> <input type="checkbox"/> <input type="checkbox"/> <input type="checkbox"/> <input type="checkbox"/> <input type="checkbox"/> <input type="checkbox"/> <input type="checkbox"/> <input type="checkbox"/> <input type="checkbox"/> <input type="checkbox"/> | <input type="checkbox"/> | <input type="checkbox"/> | <input type="checkbox"/> | <input type="checkbox"/> | <input type="checkbox"/> | <input type="checkbox"/> | <input type="checkbox"/> | <input type="checkbox"/> | <input type="checkbox"/> | <input type="checkbox"/> | <input type="checkbox"/> | | |

Kode 501: Kepemilikan Buku/Akta Nikah
 1. Ya, dapat ditunjukkan
 2. Ya, tidak dapat ditunjukkan
 5. Tidak memiliki
 8. Tidak tahu

Keluarga adalah unit terkecil dalam masyarakat yang terdiri atas suami-istri, atau suami, istri dan anaknya, atau ayah dan anaknya, atau ibu dan anaknya (UU Nomor 52 Tahun 2009).
 Penentuan keluarga didasarkan pada ikatan perkawinan. Termasuk keluarga apabila seseorang yang berstatus pernah kawin dan tinggal sendiri (tanpa pasangan atau anak), sedangkan yang berstatus belum kawin tidak dianggap keluarga (Supas, 2015).

Kode 506: Kode Jenis Kelamin ART berdasarkan NIK
 1. Laki-laki
 Jika angka pada digit ke-7 NIK adalah 0, 1, 2, atau 3
 2. Perempuan
 Jika angka pada digit ke-7 NIK adalah 4, 5, 6, atau 7
 5. Tidak dapat ditentukan
 Jika tidak termasuk kode 1 atau 2

Kode 508: Kepemilikan Akta Kelahiran
 1. Ya, dapat ditunjukkan
 2. Ya, tidak dapat ditunjukkan
 5. Tidak memiliki
 8. Tidak tahu

BLOK VI. KETERANGAN MIGRASI DAN PENDIDIKAN

| No. Urut ART | Untuk ART Semua Umur | | Untuk ART Berumur 5 Tahun ke Atas | | Untuk ART Berumur 0-10 Tahun | | Untuk ART Berumur 5 Tahun ke Atas | | |
|--------------|--|--|--|--|---|---|--|--|---|
| | DI MANAKAH TEMPAT LAHIR (<i>nama</i>)? Tempat lahir adalah tempat tinggal ibu (<i>nama</i>) ketika melahirkan (<i>nama</i>). Tuliskan nama tempat <i>(Kode tempat diisi oleh pengawas)</i> | | DI MANAKAH TEMPAT TINGGAL (<i>nama</i>) 5 TAHUN YANG LALU (MARET 2018)? Tuliskan nama tempat <i>(Kode tempat diisi oleh pengawas)</i> | | APAKAH (<i>nama</i>) SEDANG/ PERNAH MENGIKUTI PENDIDIKAN PRA- SEKOLAH? <i>(Kode)</i> | Jika pernah/ masih (605= 1,2, atau 3), APA JENIS PENDIDIKAN PRASEKOLAH- NYA? <i>(Kode)</i> | APAKAH (<i>nama</i>) DAPAT MEMBACA DAN MENULIS KALIMAT SEDERHANA DALAM BAHASA SEHARI-HARI DENGAN MENGGUNAKAN: | | |
| | PROVINSI/NEGARA | KABUPATEN/KOTA Jika lahir di Kota, tuliskan "Kota" sebelum nama kota | PROVINSI/NEGARA | KABUPATEN/KOTA Jika di Kota, tuliskan "Kota" sebelum nama kota | | | HURUF LATIN/ ALFABET? 1.Ya 5.Tidak | HURUF ARAB/ HIJAIYAH? 1.Ya 5.Tidak | HURUF LAINNYA? <i>(CONTOH: JAWA, KANJI, CINA, DLL.)</i> 1.Ya 5.Tidak |
| 401 | 601 | 602 | 603 | 604 | 605 | 606 | 607 | 608 | 609 |
| 1 | <input type="checkbox"/> <input type="checkbox"/> | <input type="checkbox"/> <input type="checkbox"/> | <input type="checkbox"/> <input type="checkbox"/> | <input type="checkbox"/> <input type="checkbox"/> | <input type="checkbox"/> <input type="checkbox"/> | <input type="checkbox"/> <input type="checkbox"/> | <input type="checkbox"/> <input type="checkbox"/> | <input type="checkbox"/> <input type="checkbox"/> | <input type="checkbox"/> <input type="checkbox"/> |
| 2 | <input type="checkbox"/> <input type="checkbox"/> | <input type="checkbox"/> <input type="checkbox"/> | <input type="checkbox"/> <input type="checkbox"/> | <input type="checkbox"/> <input type="checkbox"/> | <input type="checkbox"/> <input type="checkbox"/> | <input type="checkbox"/> <input type="checkbox"/> | <input type="checkbox"/> <input type="checkbox"/> | <input type="checkbox"/> <input type="checkbox"/> | <input type="checkbox"/> <input type="checkbox"/> |
| 3 | <input type="checkbox"/> <input type="checkbox"/> | <input type="checkbox"/> <input type="checkbox"/> | <input type="checkbox"/> <input type="checkbox"/> | <input type="checkbox"/> <input type="checkbox"/> | <input type="checkbox"/> <input type="checkbox"/> | <input type="checkbox"/> <input type="checkbox"/> | <input type="checkbox"/> <input type="checkbox"/> | <input type="checkbox"/> <input type="checkbox"/> | <input type="checkbox"/> <input type="checkbox"/> |
| 4 | <input type="checkbox"/> <input type="checkbox"/> | <input type="checkbox"/> <input type="checkbox"/> | <input type="checkbox"/> <input type="checkbox"/> | <input type="checkbox"/> <input type="checkbox"/> | <input type="checkbox"/> <input type="checkbox"/> | <input type="checkbox"/> <input type="checkbox"/> | <input type="checkbox"/> <input type="checkbox"/> | <input type="checkbox"/> <input type="checkbox"/> | <input type="checkbox"/> <input type="checkbox"/> |
| 5 | <input type="checkbox"/> <input type="checkbox"/> | <input type="checkbox"/> <input type="checkbox"/> | <input type="checkbox"/> <input type="checkbox"/> | <input type="checkbox"/> <input type="checkbox"/> | <input type="checkbox"/> <input type="checkbox"/> | <input type="checkbox"/> <input type="checkbox"/> | <input type="checkbox"/> <input type="checkbox"/> | <input type="checkbox"/> <input type="checkbox"/> | <input type="checkbox"/> <input type="checkbox"/> |
| 6 | <input type="checkbox"/> <input type="checkbox"/> | <input type="checkbox"/> <input type="checkbox"/> | <input type="checkbox"/> <input type="checkbox"/> | <input type="checkbox"/> <input type="checkbox"/> | <input type="checkbox"/> <input type="checkbox"/> | <input type="checkbox"/> <input type="checkbox"/> | <input type="checkbox"/> <input type="checkbox"/> | <input type="checkbox"/> <input type="checkbox"/> | <input type="checkbox"/> <input type="checkbox"/> |
| 7 | <input type="checkbox"/> <input type="checkbox"/> | <input type="checkbox"/> <input type="checkbox"/> | <input type="checkbox"/> <input type="checkbox"/> | <input type="checkbox"/> <input type="checkbox"/> | <input type="checkbox"/> <input type="checkbox"/> | <input type="checkbox"/> <input type="checkbox"/> | <input type="checkbox"/> <input type="checkbox"/> | <input type="checkbox"/> <input type="checkbox"/> | <input type="checkbox"/> <input type="checkbox"/> |
| 8 | <input type="checkbox"/> <input type="checkbox"/> | <input type="checkbox"/> <input type="checkbox"/> | <input type="checkbox"/> <input type="checkbox"/> | <input type="checkbox"/> <input type="checkbox"/> | <input type="checkbox"/> <input type="checkbox"/> | <input type="checkbox"/> <input type="checkbox"/> | <input type="checkbox"/> <input type="checkbox"/> | <input type="checkbox"/> <input type="checkbox"/> | <input type="checkbox"/> <input type="checkbox"/> |
| 9 | <input type="checkbox"/> <input type="checkbox"/> | <input type="checkbox"/> <input type="checkbox"/> | <input type="checkbox"/> <input type="checkbox"/> | <input type="checkbox"/> <input type="checkbox"/> | <input type="checkbox"/> <input type="checkbox"/> | <input type="checkbox"/> <input type="checkbox"/> | <input type="checkbox"/> <input type="checkbox"/> | <input type="checkbox"/> <input type="checkbox"/> | <input type="checkbox"/> <input type="checkbox"/> |
| 10 | <input type="checkbox"/> <input type="checkbox"/> | <input type="checkbox"/> <input type="checkbox"/> | <input type="checkbox"/> <input type="checkbox"/> | <input type="checkbox"/> <input type="checkbox"/> | <input type="checkbox"/> <input type="checkbox"/> | <input type="checkbox"/> <input type="checkbox"/> | <input type="checkbox"/> <input type="checkbox"/> | <input type="checkbox"/> <input type="checkbox"/> | <input type="checkbox"/> <input type="checkbox"/> |

Kode 605: Partisipasi Prasekolah

- Masih mengikuti pendidikan prasekolah tahun ajaran ini (2022/2023)
- Pernah mengikuti pendidikan prasekolah tahun ajaran ini (2022/2023)
- Pernah mengikuti pendidikan prasekolah sebelum tahun ajaran 2022/2023
- Tidak/belum pernah mengikuti pendidikan prasekolah

Kode 606: Jenis Prasekolah

- Taman Kanak-kanak
- Bustanul Athfal
- Raudatul Athfal
- Satuan PAUD Sejenis (PAUD terintegrasi BKB/Taman Posyandu, PAUD-TAAM, PAUD-PAK, PAUD-BIA, TKQ, dll.)
- Kelompok Bermain
- Taman Penitipan Anak

BLOK VI. KETERANGAN MIGRASI DAN PENDIDIKAN

| No. Urut ART | Untuk ART berumur 5 tahun ke atas | | | | | Untuk ART berumur 5-30 tahun | | | | Untuk ART berumur 5-24 tahun | | |
|--------------|---|---|---|--|---|---|--|--|---|--|---|--------------------------|
| | APAKAH (nama) BERSEKOLAH? (termasuk mengikuti program paket A/B/C) (Kode) Kode = 1 ke ART berikutnya/ Blok VII Kode=3→612 | APAKAH (nama) BERSEKOLAH DI SEKOLAH NEGERI ATAU SWASTA? 1.Negeri 2.Swasta | APA JENJANG PENDIDIKAN TERTINGGI YANG SEDANG/ PERNAH DIIKUTI (nama)? (Kode) | APA TINGKAT/ KELAS TERTINGGI YANG SEDANG/ PERNAH DIDUDUKI (nama)? (Kode) | APA IJAZAH/ STTB YANG DIMILIKI (nama)? (Kode) | DALAM SETAHUN TERAKHIR, APAKAH (nama) MEMILIKI KARTU INDONESIA PINTAR (KIP)? 1.Ya, dapat ditunjukkan 2.Ya, tidak dapat ditunjukkan 5.Tidak | DALAM SETAHUN TERAKHIR, APAKAH (nama) MEMPEROLEH PROGRAM INDONESIA PINTAR (PIP)? 1.Ya 5.Tidak → 619 | SELAMA BULAN AGUSTUS 2022-FEBRUARI 2023 BERAPA JUMLAH UANG PIP YANG DITERIMA? (Rupiah) | (Jika P.617 ≠ 0) UNTUK PENERIMAAN BERAPA SEMESTER? (Semester) | Untuk ART yang masih bersekolah atau tidak bersekolah lagi (610 = 2 atau 3) (Kode) Kode = 1 atau 3 ke ART berikutnya/ Blok VII | | |
| | APAKAH (nama) BERSEKOLAH PADA TAHUN AJARAN SEBELUMNYA (2021/2022)? | APA JENJANG PENDIDIKAN YANG DIKUTI (nama) WAKTU ITU? (Kode) | APA TINGKAT/ KELAS YANG DIDUDUKI (nama) WAKTU ITU? (Kode) | | | | | | | | | |
| 401 | 610 | 611 | 612 | 613 | 614 | 615 | 616 | 617 | 618 | 619 | 620 | 621 |
| 1 | <input type="checkbox"/> | <input type="checkbox"/> | <input type="checkbox"/> <input type="checkbox"/> | <input type="checkbox"/> | <input type="checkbox"/> <input type="checkbox"/> | <input type="checkbox"/> | <input type="checkbox"/> | _ . _ _ _ . _ _ _ , - | <input type="checkbox"/> | <input type="checkbox"/> | <input type="checkbox"/> <input type="checkbox"/> | <input type="checkbox"/> |
| 2 | <input type="checkbox"/> | <input type="checkbox"/> | <input type="checkbox"/> <input type="checkbox"/> | <input type="checkbox"/> | <input type="checkbox"/> <input type="checkbox"/> | <input type="checkbox"/> | <input type="checkbox"/> | _ . _ _ _ . _ _ _ , - | <input type="checkbox"/> | <input type="checkbox"/> | <input type="checkbox"/> <input type="checkbox"/> | <input type="checkbox"/> |
| 3 | <input type="checkbox"/> | <input type="checkbox"/> | <input type="checkbox"/> <input type="checkbox"/> | <input type="checkbox"/> | <input type="checkbox"/> <input type="checkbox"/> | <input type="checkbox"/> | <input type="checkbox"/> | _ . _ _ _ . _ _ _ , - | <input type="checkbox"/> | <input type="checkbox"/> | <input type="checkbox"/> <input type="checkbox"/> | <input type="checkbox"/> |
| 4 | <input type="checkbox"/> | <input type="checkbox"/> | <input type="checkbox"/> <input type="checkbox"/> | <input type="checkbox"/> | <input type="checkbox"/> <input type="checkbox"/> | <input type="checkbox"/> | <input type="checkbox"/> | _ . _ _ _ . _ _ _ , - | <input type="checkbox"/> | <input type="checkbox"/> | <input type="checkbox"/> <input type="checkbox"/> | <input type="checkbox"/> |
| 5 | <input type="checkbox"/> | <input type="checkbox"/> | <input type="checkbox"/> <input type="checkbox"/> | <input type="checkbox"/> | <input type="checkbox"/> <input type="checkbox"/> | <input type="checkbox"/> | <input type="checkbox"/> | _ . _ _ _ . _ _ _ , - | <input type="checkbox"/> | <input type="checkbox"/> | <input type="checkbox"/> <input type="checkbox"/> | <input type="checkbox"/> |
| 6 | <input type="checkbox"/> | <input type="checkbox"/> | <input type="checkbox"/> <input type="checkbox"/> | <input type="checkbox"/> | <input type="checkbox"/> <input type="checkbox"/> | <input type="checkbox"/> | <input type="checkbox"/> | _ . _ _ _ . _ _ _ , - | <input type="checkbox"/> | <input type="checkbox"/> | <input type="checkbox"/> <input type="checkbox"/> | <input type="checkbox"/> |
| 7 | <input type="checkbox"/> | <input type="checkbox"/> | <input type="checkbox"/> <input type="checkbox"/> | <input type="checkbox"/> | <input type="checkbox"/> <input type="checkbox"/> | <input type="checkbox"/> | <input type="checkbox"/> | _ . _ _ _ . _ _ _ , - | <input type="checkbox"/> | <input type="checkbox"/> | <input type="checkbox"/> <input type="checkbox"/> | <input type="checkbox"/> |
| 8 | <input type="checkbox"/> | <input type="checkbox"/> | <input type="checkbox"/> <input type="checkbox"/> | <input type="checkbox"/> | <input type="checkbox"/> <input type="checkbox"/> | <input type="checkbox"/> | <input type="checkbox"/> | _ . _ _ _ . _ _ _ , - | <input type="checkbox"/> | <input type="checkbox"/> | <input type="checkbox"/> <input type="checkbox"/> | <input type="checkbox"/> |
| 9 | <input type="checkbox"/> | <input type="checkbox"/> | <input type="checkbox"/> <input type="checkbox"/> | <input type="checkbox"/> | <input type="checkbox"/> <input type="checkbox"/> | <input type="checkbox"/> | <input type="checkbox"/> | _ . _ _ _ . _ _ _ , - | <input type="checkbox"/> | <input type="checkbox"/> | <input type="checkbox"/> <input type="checkbox"/> | <input type="checkbox"/> |
| 10 | <input type="checkbox"/> | <input type="checkbox"/> | <input type="checkbox"/> <input type="checkbox"/> | <input type="checkbox"/> | <input type="checkbox"/> <input type="checkbox"/> | <input type="checkbox"/> | <input type="checkbox"/> | _ . _ _ _ . _ _ _ , - | <input type="checkbox"/> | <input type="checkbox"/> | <input type="checkbox"/> <input type="checkbox"/> | <input type="checkbox"/> |

Kode 610 dan 619:

Partisipasi Sekolah

1. Tidak/belum pernah bersekolah
2. Masih bersekolah
3. Tidak bersekolah lagi

Kode 612 dan 620: Jenjang Pendidikan dan Kode 614: Ijazah/STTB

- | | | | |
|-----------------|--------------------|------------------|-------------|
| 01. Paket A | 07. SMP LB | 13. SMA | 19. D3 |
| 02. SDLB | 08. SMP | 14. MA | 20. D4 |
| 03. SD | 09. MTs | 15. SMK | 21. S1 |
| 04. MI | 10. SPM/PDF Wustha | 16. MAK | 22. Profesi |
| 05. SPM/PDF Ula | 11. Paket C | 17. SPM/PDF Ulya | 23. S2 |
| 06. Paket B | 12. SMLB | 18. D1/D2 | 24. S3 |
25. Tidak Punya Ijazah SD (khusus 614)

Kode 613 dan 621: Tingkat/Kelas

- 1, 2, 3, 4, 5, 6, 7, 8 (Tamat & Lulus)
- Jika pernah/sedang kuliah Profesi, kode 1
 - Jika pernah/sedang kuliah S2, kode 6
 - Jika pernah/sedang kuliah S3, kode 7

BLOK VII. KETERANGAN KEPEMILIKAN TABUNGAN, INKLUSI KEUANGAN, DAN KETENAGAKERJAAN

| No. Urut ART | Untuk ART Umur 5 Tahun ke Atas | | Untuk ART Umur 10 Tahun ke Atas | | | | | | | Untuk ART Umur 18 Tahun ke Atas | | |
|--------------|---|---|---|---|---|---|--------------------------|--------------------------|--------------------------|---------------------------------|--|---|
| | APAKAH (nama) MEMILIKI REKENING TABUNGAN BAIK ATAS NAMA SENDIRI ATAU BERSAMA-SAMA DI LEMBAGA KEUANGAN (PERBANKAN, KOPERASI)? 1. Ya 5. Tidak | DALAM SETAHUN TERAKHIR, APAKAH (nama) MENGGUNAKAN PRODUK/LAYANAN JASA KEUANGAN (PERBANKAN, PASAR MODAL, LEMBAGA PEMBIAYAAN, ASURANSI, DANA PENSIUN, LEMBAGA KEUANGAN MIKRO, PERGADAIAN, FINTECH, UANG ELEKTRONIK)? 1. Ya 5. Tidak | SELAMA SEMINGGU TERAKHIR, APA SAJA KEGIATAN YANG DILAKUKAN (nama)? (Pilihan jawaban harus dibacakan) A. BEKERJA B. SEKOLAH C. MENGGURUS RUMAH TANGGA.. D. LAINNYA SELAIN KEGIATAN PRIBADI X. Tidak melakukan kegiatan Jika X terpilih → 705 | DARI KEGIATAN YANG DILAKUKAN SELAMA SEMINGGU TERAKHIR, KEGIATAN APAKAH YANG MENGGUNAKAN WAKTU TERBANYAK? 1. BEKERJA → 706 2. SEKOLAH 3. MENGGURUS RUMAH TANGGA 4. LAINNYA SELAIN KEGIATAN PRIBADI | Jika tidak bekerja (703 pilihan A tidak dilingkari) SELAMA SEMINGGU TERAKHIR, APAKAH (nama) MEMPUNYAI PEKERJAAN/ USAHA, TETAPI SEMENTARA TIDAK BEKERJA? 1. Ya 5. Tidak → 710 | Jika bekerja atau sementara tidak bekerja (703= pilihan A terpilih atau 705 =1) | | | | | APAKAH (nama) PERNAH MENERIMA PROGRAM KARTU PRAKERJA? 1. Ya 5. Tidak | |
| | | | | | | SELAMA SEMINGGU TERAKHIR, APA LAPANGAN USAHA ATAU BIDANG PEKERJAAN UTAMA DARI TEMPAT PEKERJAAN (nama)? Tuliskan selengkap-lengkapny (Kode lapangan usaha atau bidang pekerjaan utama diisi oleh pengawas. Kode dapat dilihat pada halaman terakhir VSEN23.K) | | | | | | SELAMA SEMINGGU TERAKHIR, APA STATUS/ KEDUDUKAN (nama) DALAM PEKERJAAN UTAMA? (Kode) |
| 401 | 701 | 702 | 703 | 704 | 705 | 706 | | | 707 | 708 | 709 | 710 |
| 1 | <input type="checkbox"/> | <input type="checkbox"/> | A B C D X | <input type="checkbox"/> | <input type="checkbox"/> | <input type="checkbox"/> | <input type="checkbox"/> | <input type="checkbox"/> | <input type="checkbox"/> | <input type="checkbox"/> | <input type="checkbox"/> | <input type="checkbox"/> |
| 2 | <input type="checkbox"/> | <input type="checkbox"/> | A B C D X | <input type="checkbox"/> | <input type="checkbox"/> | <input type="checkbox"/> | <input type="checkbox"/> | <input type="checkbox"/> | <input type="checkbox"/> | <input type="checkbox"/> | <input type="checkbox"/> | <input type="checkbox"/> |
| 3 | <input type="checkbox"/> | <input type="checkbox"/> | A B C D X | <input type="checkbox"/> | <input type="checkbox"/> | <input type="checkbox"/> | <input type="checkbox"/> | <input type="checkbox"/> | <input type="checkbox"/> | <input type="checkbox"/> | <input type="checkbox"/> | <input type="checkbox"/> |
| 4 | <input type="checkbox"/> | <input type="checkbox"/> | A B C D X | <input type="checkbox"/> | <input type="checkbox"/> | <input type="checkbox"/> | <input type="checkbox"/> | <input type="checkbox"/> | <input type="checkbox"/> | <input type="checkbox"/> | <input type="checkbox"/> | <input type="checkbox"/> |
| 5 | <input type="checkbox"/> | <input type="checkbox"/> | A B C D X | <input type="checkbox"/> | <input type="checkbox"/> | <input type="checkbox"/> | <input type="checkbox"/> | <input type="checkbox"/> | <input type="checkbox"/> | <input type="checkbox"/> | <input type="checkbox"/> | <input type="checkbox"/> |
| 6 | <input type="checkbox"/> | <input type="checkbox"/> | A B C D X | <input type="checkbox"/> | <input type="checkbox"/> | <input type="checkbox"/> | <input type="checkbox"/> | <input type="checkbox"/> | <input type="checkbox"/> | <input type="checkbox"/> | <input type="checkbox"/> | <input type="checkbox"/> |
| 7 | <input type="checkbox"/> | <input type="checkbox"/> | A B C D X | <input type="checkbox"/> | <input type="checkbox"/> | <input type="checkbox"/> | <input type="checkbox"/> | <input type="checkbox"/> | <input type="checkbox"/> | <input type="checkbox"/> | <input type="checkbox"/> | <input type="checkbox"/> |
| 8 | <input type="checkbox"/> | <input type="checkbox"/> | A B C D X | <input type="checkbox"/> | <input type="checkbox"/> | <input type="checkbox"/> | <input type="checkbox"/> | <input type="checkbox"/> | <input type="checkbox"/> | <input type="checkbox"/> | <input type="checkbox"/> | <input type="checkbox"/> |
| 9 | <input type="checkbox"/> | <input type="checkbox"/> | A B C D X | <input type="checkbox"/> | <input type="checkbox"/> | <input type="checkbox"/> | <input type="checkbox"/> | <input type="checkbox"/> | <input type="checkbox"/> | <input type="checkbox"/> | <input type="checkbox"/> | <input type="checkbox"/> |
| 10 | <input type="checkbox"/> | <input type="checkbox"/> | A B C D X | <input type="checkbox"/> | <input type="checkbox"/> | <input type="checkbox"/> | <input type="checkbox"/> | <input type="checkbox"/> | <input type="checkbox"/> | <input type="checkbox"/> | <input type="checkbox"/> | <input type="checkbox"/> |

- Contoh-contoh lembaga jasa keuangan:
 - a. Bank: bank konvensional dan syariah.
 - b. Pasar modal: perusahaan efek/skurities, manajer investasi konvensional, manajer investasi syariah, penyelenggara urun dana konvensional, dan penyelenggara urun dana syariah.
 - c. Lembaga pembiayaan: lembaga pembiayaan konvensional dan syariah.
 - d. Perusahaan asuransi: perusahaan asuransi konvensional dan syariah.

- e. Dana pensiun: dana pensiun konvensional (Taspen, DPPK, DPLK) dan syariah (DPPK Syariah, DPLK Syariah, Unit Syariah DPPK, Unit Syariah DPLK).
- f. Lembaga keuangan mikro: lembaga keuangan mikro konvensional dan syariah, koperasi lembaga keuangan mikro dan syariah, BMT, Bank Wakaf Mikro.
- g. Pergadaian: pergadaian konvensional dan syariah yang diawasi OJK.
- h. Fintech: pinjaman online konvensional dan syariah.
- i. Uang elektronik: Brizi, Flazz, e-Money, Gopay, Ovo, dll.

- Kode 707: Status/Kedudukan dalam Pekerjaan (Jika (705=1), 707 tidak boleh berkode 5 atau 6)
 - 1. Berusaha sendiri
 - 2. Berusaha dibantu buruh tidak tetap/buruh tidak dibayar
 - 3. Berusaha dibantu buruh tetap/buruh dibayar
 - 4. Buruh/karyawan/pegawai
 - 5. Pekerja bebas
 - 6. Pekerja keluarga atau tidak dibayar

- Kartu Prakerja bukanlah kartu fisik, melainkan sebuah kode unik 16 angka yang dapat digunakan sebagai alat pembayaran pelatihan. Nomor kartu prakerja diperoleh setelah mendaftar di situs resmi kartu prakerja www.prakerja.go.id dan dinyatakan lulus sebagai penerima kartu prakerja.

BLOK VIII. KETERANGAN TEKNOLOGI INFORMASI DAN KOMUNIKASI

| No. Urut ART | DALAM 3 BULAN TERAKHIR, APAKAH (nama) MENGGUNAKAN TELEPON SELULER (HP)/NIRKABEL UNTUK KEPERLUAN KOMUNIKASI? | DALAM 3 BULAN TERAKHIR, APAKAH (nama) MEMILIKI/MENGUASAI TELEPON SELULER (HP)/NIRKABEL? | DALAM 3 BULAN TERAKHIR, BERAPA JUMLAH SIMCARD AKTIF YANG DIGUNAKAN (nama) PADA HP, TABLET, ATAU PERANGKAT LAINNYA, MENURUT PROVIDER/OPERATOR BERIKUT: | | | | DALAM 3 BULAN TERAKHIR, APA SAJA JENIS KOMPUTER YANG DIGUNAKAN (nama)? <i>(Pilihan jawaban harus dibacakan)</i> | DALAM 3 BULAN TERAKHIR, APAKAH (nama) PERNAH MENGGUNAKAN INTERNET (TERMASUK FACEBOOK, TWITTER, YOUTUBE, INSTAGRAM, WHATSAPP, DLL.)? | DALAM 3 BULAN TERAKHIR, MEDIA APA SAJA YANG DIGUNAKAN (nama) UNTUK MENGGUNAKAN INTERNET? <i>(Pilihan jawaban harus dibacakan)</i> | DALAM 3 BULAN TERAKHIR, DI MANA SAJA (nama) MENGGUNAKAN INTERNET? <i>(Pilihan jawaban harus dibacakan)</i> | DALAM 3 BULAN TERAKHIR, UNTUK APA SAJA (nama) MENGGUNAKAN INTERNET? <i>(Pilihan jawaban harus dibacakan)</i> | Untuk ART Umur 5 Tahun ke Atas |
|--------------|---|---|---|--------------------------|--------------------------|--------------------------|--|---|--|---|--|--|
| | 1. Ya 5. Tidak | 1. Ya 5. Tidak | TELKOMSEL? | INDOSAT? | XL AXIATA? | LAINNYA? | A. PC/DESKTOP B. LAPTOP/NOTE BOOK C. TABLET X. Tidak menggunakan komputer | 1. Ya 5. Tidak → 812 | A. PC/DESKTOP B. LAPTOP/NOTE BOOK C. TABLET D. HP/PONSEL E. LAINNYA | A. RUMAH SENDIRI B. BUKAN RUMAH SENDIRI C. TEMPAT BEKERJA/KANTOR D. GEDUNG SEKOLAH/KAMPUS E. TEMPAT UMUM F. DALAM KONDISI BERGERAK | A. MENDAPAT INFORMASI/BERITA B. MENDAPAT INFORMASI MENGENAI BARANG/JASA C. MENGIRIM/MENERIMA E-MAIL D. MEDIA SOSIAL/JEJARING SOSIAL E. PEMBELIAN BARANG/JASA F. PENJUALAN BARANG/JASA G. FASILITAS FINANSIAL (E-BANKING) H. PEMBELAJARAN ONLINE I. WORK FROM HOME (WFH)/BEKERJA ONLINE DARI RUMAH J. HIBURAN K. PEMBUATAN KONTEN DIGITAL L. LAINNYA | APAKAH (nama) SEDANG/ PERNAH/ BELAJAR TIK, MISALNYA BELAJAR KOMPUTER, DLL.? 1. Ya 5. Tidak |
| 401 | 801 | 802 | 803 | 804 | 805 | 806 | 807 | 808 | 809 | 810 | 811 | 812 |
| 1 | <input type="checkbox"/> | <input type="checkbox"/> | <input type="checkbox"/> | <input type="checkbox"/> | <input type="checkbox"/> | <input type="checkbox"/> | A B C X | <input type="checkbox"/> | A B C D E | A B C D E F | A B C D E F G H I J K L | <input type="checkbox"/> |
| 2 | <input type="checkbox"/> | <input type="checkbox"/> | <input type="checkbox"/> | <input type="checkbox"/> | <input type="checkbox"/> | <input type="checkbox"/> | A B C X | <input type="checkbox"/> | A B C D E | A B C D E F | A B C D E F G H I J K L | <input type="checkbox"/> |
| 3 | <input type="checkbox"/> | <input type="checkbox"/> | <input type="checkbox"/> | <input type="checkbox"/> | <input type="checkbox"/> | <input type="checkbox"/> | A B C X | <input type="checkbox"/> | A B C D E | A B C D E F | A B C D E F G H I J K L | <input type="checkbox"/> |
| 4 | <input type="checkbox"/> | <input type="checkbox"/> | <input type="checkbox"/> | <input type="checkbox"/> | <input type="checkbox"/> | <input type="checkbox"/> | A B C X | <input type="checkbox"/> | A B C D E | A B C D E F | A B C D E F G H I J K L | <input type="checkbox"/> |
| 5 | <input type="checkbox"/> | <input type="checkbox"/> | <input type="checkbox"/> | <input type="checkbox"/> | <input type="checkbox"/> | <input type="checkbox"/> | A B C X | <input type="checkbox"/> | A B C D E | A B C D E F | A B C D E F G H I J K L | <input type="checkbox"/> |
| 6 | <input type="checkbox"/> | <input type="checkbox"/> | <input type="checkbox"/> | <input type="checkbox"/> | <input type="checkbox"/> | <input type="checkbox"/> | A B C X | <input type="checkbox"/> | A B C D E | A B C D E F | A B C D E F G H I J K L | <input type="checkbox"/> |
| 7 | <input type="checkbox"/> | <input type="checkbox"/> | <input type="checkbox"/> | <input type="checkbox"/> | <input type="checkbox"/> | <input type="checkbox"/> | A B C X | <input type="checkbox"/> | A B C D E | A B C D E F | A B C D E F G H I J K L | <input type="checkbox"/> |
| 8 | <input type="checkbox"/> | <input type="checkbox"/> | <input type="checkbox"/> | <input type="checkbox"/> | <input type="checkbox"/> | <input type="checkbox"/> | A B C X | <input type="checkbox"/> | A B C D E | A B C D E F | A B C D E F G H I J K L | <input type="checkbox"/> |
| 9 | <input type="checkbox"/> | <input type="checkbox"/> | <input type="checkbox"/> | <input type="checkbox"/> | <input type="checkbox"/> | <input type="checkbox"/> | A B C X | <input type="checkbox"/> | A B C D E | A B C D E F | A B C D E F G H I J K L | <input type="checkbox"/> |
| 10 | <input type="checkbox"/> | <input type="checkbox"/> | <input type="checkbox"/> | <input type="checkbox"/> | <input type="checkbox"/> | <input type="checkbox"/> | A B C X | <input type="checkbox"/> | A B C D E | A B C D E F | A B C D E F G H I J K L | <input type="checkbox"/> |

- **Menggunakan HP** yang dimaksud tidak harus menggunakan HP yang dimiliki sendiri atau dibeli/dibayar sendiri oleh individu yang menggunakan.
- **Memiliki/menguasai HP** apabila anggota rumah tangga tersebut memiliki/menguasai HP dengan minimal 1 kartu yang aktif dalam 3 bulan terakhir.

- **Menggunakan internet:** apabila seseorang meluangkan waktu untuk menggunakan internet, sehingga ia dapat memanfaatkan atau menikmati fasilitas internet. Termasuk menggunakan internet walaupun tidak memiliki kemampuan untuk membuka dan menutup (*log in* dan *log out*) internet. Siapa saja dimasukkan menggunakan meskipun hanya tinggal melanjutkan.

- **Mengakses internet untuk hiburan** misalnya *download/main game*, menonton tv, *download*/menonton *film/video*, radio, *download* gambar dan musik menggunakan internet.
- **Pembuatan konten digital** misalnya mengunggah konten, menggunakan *cloud storage* (*Google Drive*, *Dropbox*, dll), menggunakan *software* yang dijalankan melalui internet untuk mengedit dokumen (teks, *spreadsheet*, presentasi), dll.
- **Sedang/pernah belajar Teknologi, Informasi, dan Komunikasi (TIK)** jika belajar TIK secara formal (di sekolah) atau nonformal (di tempat kursus/yang memiliki kurikulum) namun tidak termasuk belajar otodidak. Misalnya, belajar aplikasi perkantoran (*Microsoft Office/MS Word*, *MS Excel*, dll.), pemrograman, robotik, dll.

BLOK IX. KETERANGAN BEPERGIAN DAN KORBAN KEJAHATAN

| No. Urut ART | SEJAK 1 JANUARI-31 DESEMBER 2022, APAKAH (<i>nama</i>) PERNAH BEPERGIAN KELUAR DARI LINGKUNGAN KESEHARIAN, BUKAN BEPERGIAN RUTIN, MINIMAL 3 JAM DI TEMPAT TUJUAN, TIDAK UNTUK SEKOLAH ATAU BEKERJA? 1.Ya 5.Tidak → 905 | Jika pernah bepergian (901=1) | | | SEJAK 1 JANUARI - 31 DESEMBER 2022, APAKAH (<i>nama</i>) PERNAH MENJADI KORBAN KEJAHATAN PENCURIAN, PENGANIAYAAN, PENCURIAN DENGAN KEKERASAN, PELECEHAN SEKSUAL, ATAU LAINNYA? 1. Ya 5. Tidak ART berikutnya/ ← Blok X | BERAPA KALI (<i>nama</i>) MENJADI KORBAN KEJAHATAN DAN BERAPA KEJADIAN YANG DILAPORKAN KE POLISI? (Jika ≥ 7 kejadian, Tulis '7') | | | | | | | | | | (Jika 907, 909, 911, 913, atau 915≠0) KETIKA KEJADIAN TERSEBUT DALAM PROSES PELAPORAN KE POLISI, APAKAH (<i>nama</i>) MENDAPATKAN/ DITEMANI BANTUAN HUKUM? 1.Ya 5.Tidak |
|--------------|---|---|---|---|---|---|---|--------------------------|---|----------------------------|---|--------------------------|---|--------------------------|---|--|
| | | BERAPA KALI (<i>nama</i>) BEPERGIAN SELAMA PERIODE: | | PADA KONDISI BEPERGIAN YANG TERAKHIR, APA MAKSUD UTAMA (<i>nama</i>) MELAKUKAN BEPERGIAN? (Kode) | | PENCURIAN | | PENGANIAYAAN | | PENCURIAN DENGAN KEKERASAN | | PELECEHAN SEKSUAL | | LAINNYA | | |
| | | 1 JANUARI 2022 SAMPAI DENGAN 30 JUNI 2022? (Kali) | 1 JULI 2022 SAMPAI DENGAN 31 DESEMBER 2022? (Kali) | | | JUMLAH KEJADIAN | JUMLAH KEJADIAN YANG DILAPORKAN KE POLISI | JUMLAH KEJADIAN | JUMLAH KEJADIAN YANG DILAPORKAN KE POLISI | JUMLAH KEJADIAN | JUMLAH KEJADIAN YANG DILAPORKAN KE POLISI | JUMLAH KEJADIAN | JUMLAH KEJADIAN YANG DILAPORKAN KE POLISI | JUMLAH KEJADIAN | JUMLAH KEJADIAN YANG DILAPORKAN KE POLISI | |
| 401 | 901 | 902 | 903 | 904 | 905 | 906 | 907 | 908 | 909 | 910 | 911 | 912 | 913 | 914 | 915 | 916 |
| 1 | <input type="checkbox"/> | <input type="checkbox"/> <input type="checkbox"/> | <input type="checkbox"/> <input type="checkbox"/> | <input type="checkbox"/> <input type="checkbox"/> | <input type="checkbox"/> | <input type="checkbox"/> | <input type="checkbox"/> | <input type="checkbox"/> | <input type="checkbox"/> | <input type="checkbox"/> | <input type="checkbox"/> | <input type="checkbox"/> | <input type="checkbox"/> | <input type="checkbox"/> | <input type="checkbox"/> | <input type="checkbox"/> |
| 2 | <input type="checkbox"/> | <input type="checkbox"/> <input type="checkbox"/> | <input type="checkbox"/> <input type="checkbox"/> | <input type="checkbox"/> <input type="checkbox"/> | <input type="checkbox"/> | <input type="checkbox"/> | <input type="checkbox"/> | <input type="checkbox"/> | <input type="checkbox"/> | <input type="checkbox"/> | <input type="checkbox"/> | <input type="checkbox"/> | <input type="checkbox"/> | <input type="checkbox"/> | <input type="checkbox"/> | <input type="checkbox"/> |
| 3 | <input type="checkbox"/> | <input type="checkbox"/> <input type="checkbox"/> | <input type="checkbox"/> <input type="checkbox"/> | <input type="checkbox"/> <input type="checkbox"/> | <input type="checkbox"/> | <input type="checkbox"/> | <input type="checkbox"/> | <input type="checkbox"/> | <input type="checkbox"/> | <input type="checkbox"/> | <input type="checkbox"/> | <input type="checkbox"/> | <input type="checkbox"/> | <input type="checkbox"/> | <input type="checkbox"/> | <input type="checkbox"/> |
| 4 | <input type="checkbox"/> | <input type="checkbox"/> <input type="checkbox"/> | <input type="checkbox"/> <input type="checkbox"/> | <input type="checkbox"/> <input type="checkbox"/> | <input type="checkbox"/> | <input type="checkbox"/> | <input type="checkbox"/> | <input type="checkbox"/> | <input type="checkbox"/> | <input type="checkbox"/> | <input type="checkbox"/> | <input type="checkbox"/> | <input type="checkbox"/> | <input type="checkbox"/> | <input type="checkbox"/> | <input type="checkbox"/> |
| 5 | <input type="checkbox"/> | <input type="checkbox"/> <input type="checkbox"/> | <input type="checkbox"/> <input type="checkbox"/> | <input type="checkbox"/> <input type="checkbox"/> | <input type="checkbox"/> | <input type="checkbox"/> | <input type="checkbox"/> | <input type="checkbox"/> | <input type="checkbox"/> | <input type="checkbox"/> | <input type="checkbox"/> | <input type="checkbox"/> | <input type="checkbox"/> | <input type="checkbox"/> | <input type="checkbox"/> | <input type="checkbox"/> |
| 6 | <input type="checkbox"/> | <input type="checkbox"/> <input type="checkbox"/> | <input type="checkbox"/> <input type="checkbox"/> | <input type="checkbox"/> <input type="checkbox"/> | <input type="checkbox"/> | <input type="checkbox"/> | <input type="checkbox"/> | <input type="checkbox"/> | <input type="checkbox"/> | <input type="checkbox"/> | <input type="checkbox"/> | <input type="checkbox"/> | <input type="checkbox"/> | <input type="checkbox"/> | <input type="checkbox"/> | <input type="checkbox"/> |
| 7 | <input type="checkbox"/> | <input type="checkbox"/> <input type="checkbox"/> | <input type="checkbox"/> <input type="checkbox"/> | <input type="checkbox"/> <input type="checkbox"/> | <input type="checkbox"/> | <input type="checkbox"/> | <input type="checkbox"/> | <input type="checkbox"/> | <input type="checkbox"/> | <input type="checkbox"/> | <input type="checkbox"/> | <input type="checkbox"/> | <input type="checkbox"/> | <input type="checkbox"/> | <input type="checkbox"/> | <input type="checkbox"/> |
| 8 | <input type="checkbox"/> | <input type="checkbox"/> <input type="checkbox"/> | <input type="checkbox"/> <input type="checkbox"/> | <input type="checkbox"/> <input type="checkbox"/> | <input type="checkbox"/> | <input type="checkbox"/> | <input type="checkbox"/> | <input type="checkbox"/> | <input type="checkbox"/> | <input type="checkbox"/> | <input type="checkbox"/> | <input type="checkbox"/> | <input type="checkbox"/> | <input type="checkbox"/> | <input type="checkbox"/> | <input type="checkbox"/> |
| 9 | <input type="checkbox"/> | <input type="checkbox"/> <input type="checkbox"/> | <input type="checkbox"/> <input type="checkbox"/> | <input type="checkbox"/> <input type="checkbox"/> | <input type="checkbox"/> | <input type="checkbox"/> | <input type="checkbox"/> | <input type="checkbox"/> | <input type="checkbox"/> | <input type="checkbox"/> | <input type="checkbox"/> | <input type="checkbox"/> | <input type="checkbox"/> | <input type="checkbox"/> | <input type="checkbox"/> | <input type="checkbox"/> |
| 10 | <input type="checkbox"/> | <input type="checkbox"/> <input type="checkbox"/> | <input type="checkbox"/> <input type="checkbox"/> | <input type="checkbox"/> <input type="checkbox"/> | <input type="checkbox"/> | <input type="checkbox"/> | <input type="checkbox"/> | <input type="checkbox"/> | <input type="checkbox"/> | <input type="checkbox"/> | <input type="checkbox"/> | <input type="checkbox"/> | <input type="checkbox"/> | <input type="checkbox"/> | <input type="checkbox"/> | <input type="checkbox"/> |

Kode 904: Maksud Utama Bepergian

- | | |
|--|--|
| <ul style="list-style-type: none"> 02. Berlibur/rekreasi 03. Profesi/bisnis 04. Misi/pertemuan/kongres/seminar 05. Training/pendidikan/pelatihan 06. Kesehatan/berobat 07. Berziarah/keagamaan | <ul style="list-style-type: none"> 08. Mengunjungi teman/keluarga 09. Mudik/pulang kampung hari raya 10. Olahraga/kesenian 11. Belanja/shopping 12. Lainnya |
|--|--|

- **Lingkungan keseharian** didefinisikan sebagai wilayah geografis (tidak harus berdekatan) bagi seseorang melakukan untuk rutinitas kehidupnya/pekerjaannya. Misalnya rumah, kantor atau tempat kerja, pasar yang rutin dikunjungi, sekolah, taman yang rutin dikunjungi, fasilitas olahraga yang rutin dikunjungi, dan sebagainya.
- **Bepergian rutin** adalah bepergian ke tempat/tujuan utama dengan frekuensi paling sedikit 4 (empat) kali dalam 1 (satu) bulan.

Suatu peristiwa kejahatan dianggap telah dilaporkan ke polisi apabila:

- a. Korban kejahatan telah melaporkannya ke polisi.
- b. Orang lain melaporkan peristiwa kejahatan tersebut ke polisi.
- c. Polisi mengetahuinya sendiri atau tertangkap tangan. Pelaporan kepada polisi tidak harus dilakukan di kantor polisi

BLOK X. KETERANGAN GANGGUAN FUNGSIONAL (UNTUK ART BERUMUR 2 TAHUN KE ATAS)

| No. Urut ART | Isikan kode 1 jika Umur ≥ 2 tahun atau kode 0 jika Umur < 2 tahun 1 → 1002 0 → ART berikutnya/ Blok XI | APAKAH (nama) MENGALAMI KESULITAN/GANGGUAN PENGLIHATAN? | APAKAH (nama) MENGALAMI KESULITAN/GANGGUAN PENDENGARAN? | APAKAH (nama) MENGALAMI KESULITAN/GANGGUAN BERJALAN ATAU NAIK TANGGA? | APAKAH (nama) MENGALAMI KESULITAN/GANGGUAN MENGGUNAKAN/MENGERAKKAN TANGAN/JARI? | APAKAH (nama) MENGALAMI KESULITAN/GANGGUAN DALAM HAL MENINGAT ATAU BERKONSENTRASI? | APAKAH (nama) MENGALAMI GANGGUAN PERILAKU DAN/ATAU EMOSIONAL? | APAKAH (nama) MENGALAMI KESULITAN/GANGGUAN BERBICARA DAN/ATAU MEMAHAMI/BERKOMUNIKASI DENGAN ORANG LAIN? | APAKAH (nama) MENGALAMI KESULITAN/GANGGUAN UNTUK MENGURUS DIRI SENDIRI? | DALAM SETAHUN TERAKHIR, APAKAH (nama) MENERIMA BANTUAN SOSIAL DARI PEMERINTAH PUSAT BERUPA ASISTENSI REHABILITASI SOSIAL (ATENSI) PENYANDANG DISABILITAS? |
|--------------|---|---|---|---|---|--|---|---|---|---|
| | 1001 | 1002 | 1003 | 1004 | 1005 | 1006 | 1007 | 1008 | 1009 | 1010 |
| 1 | <input type="checkbox"/> | <input type="checkbox"/> | <input type="checkbox"/> | <input type="checkbox"/> | <input type="checkbox"/> | <input type="checkbox"/> | <input type="checkbox"/> | <input type="checkbox"/> | <input type="checkbox"/> | <input type="checkbox"/> |
| 2 | <input type="checkbox"/> | <input type="checkbox"/> | <input type="checkbox"/> | <input type="checkbox"/> | <input type="checkbox"/> | <input type="checkbox"/> | <input type="checkbox"/> | <input type="checkbox"/> | <input type="checkbox"/> | <input type="checkbox"/> |
| 3 | <input type="checkbox"/> | <input type="checkbox"/> | <input type="checkbox"/> | <input type="checkbox"/> | <input type="checkbox"/> | <input type="checkbox"/> | <input type="checkbox"/> | <input type="checkbox"/> | <input type="checkbox"/> | <input type="checkbox"/> |
| 4 | <input type="checkbox"/> | <input type="checkbox"/> | <input type="checkbox"/> | <input type="checkbox"/> | <input type="checkbox"/> | <input type="checkbox"/> | <input type="checkbox"/> | <input type="checkbox"/> | <input type="checkbox"/> | <input type="checkbox"/> |
| 5 | <input type="checkbox"/> | <input type="checkbox"/> | <input type="checkbox"/> | <input type="checkbox"/> | <input type="checkbox"/> | <input type="checkbox"/> | <input type="checkbox"/> | <input type="checkbox"/> | <input type="checkbox"/> | <input type="checkbox"/> |
| 6 | <input type="checkbox"/> | <input type="checkbox"/> | <input type="checkbox"/> | <input type="checkbox"/> | <input type="checkbox"/> | <input type="checkbox"/> | <input type="checkbox"/> | <input type="checkbox"/> | <input type="checkbox"/> | <input type="checkbox"/> |
| 7 | <input type="checkbox"/> | <input type="checkbox"/> | <input type="checkbox"/> | <input type="checkbox"/> | <input type="checkbox"/> | <input type="checkbox"/> | <input type="checkbox"/> | <input type="checkbox"/> | <input type="checkbox"/> | <input type="checkbox"/> |
| 8 | <input type="checkbox"/> | <input type="checkbox"/> | <input type="checkbox"/> | <input type="checkbox"/> | <input type="checkbox"/> | <input type="checkbox"/> | <input type="checkbox"/> | <input type="checkbox"/> | <input type="checkbox"/> | <input type="checkbox"/> |
| 9 | <input type="checkbox"/> | <input type="checkbox"/> | <input type="checkbox"/> | <input type="checkbox"/> | <input type="checkbox"/> | <input type="checkbox"/> | <input type="checkbox"/> | <input type="checkbox"/> | <input type="checkbox"/> | <input type="checkbox"/> |
| 10 | <input type="checkbox"/> | <input type="checkbox"/> | <input type="checkbox"/> | <input type="checkbox"/> | <input type="checkbox"/> | <input type="checkbox"/> | <input type="checkbox"/> | <input type="checkbox"/> | <input type="checkbox"/> | <input type="checkbox"/> |

• **Disabilitas** adalah adanya gangguan/keterbatasan fungsi yang berlangsung lama dan menyebabkan terbatasnya partisipasi di masyarakat.

• **Gangguan/keterbatasan fungsi** ditandai oleh kondisi ketidakmampuan atau kehilangan ataupun kelainan baik dari psikologis, fisiologis, maupun struktur atau fungsi anatomis.

• Petugas tidak diperkenankan memutuskan bahwa responden tidak mengalami disabilitas tertentu berdasarkan apa yang dilihat secara kasat mata.

• Gangguan/keterbatasan fungsi antara lain: kesulitan melihat, kesulitan mendengar, berbicara tidak lancar, kesulitan memahami/hilang ingatan/gangguan jiwa, lambat dalam belajar/memahami pelajaran, keterbatasan berjalan, keterbatasan bergerak, kesulitan mengambil barang kecil menggunakan tangan/jari.

• **Setiap orang bisa mengalami lebih dari satu jenis gangguan.**

• **Asistensi Rehabilitasi Sosial (ATENSI)** yaitu layanan rehabilitasi sosial yang menggunakan pendekatan berbasis keluarga, komunitas dan/atau residensial melalui kegiatan dukungan pemenuhan kehidupan layak, dukungan keluarga, perawatan sosial, terapi fisik, terapi psikososial, terapi mental, pelatihan vokasional pembinaan kewirausahaan, bantuan sosial, asistensi sosial serta dukungan aksesibilitas.

BLOK XI. KETERANGAN KELUHAN KESEHATAN DAN RAWAT JALAN

| No. Urut ART | JAMINAN KESEHATAN APA SAJA YANG DIMILIKI (<i>nama</i>)? A. BPJS Kesehatan Penerima Bantuan Iuran (PBI) B. BPJS Kesehatan Non-PBI/Mandiri C. Jamkesda D. Asuransi swasta E. Perusahaan/kantor X. Tidak punya | DALAM SEBULAN TERAKHIR, APAKAH (<i>nama</i>) MEMPUNYAI KELUHAN KESEHATAN (PANAS, BATUK, PILEK, DIARE, PUSING, PENYAKIT KRONIS, DSB.)? 1. Ya 5. Tidak ART berikutnya/ Blok XII | APAKAH KELUHAN KESEHATAN TERSEBUT MENGGANGGUKAN PEKERJAAN, SEKOLAH, ATAU KEGIATAN SEHARI-HARI? 1. Ya 5. Tidak | DALAM SEBULAN TERAKHIR, APAKAH (<i>nama</i>) PERNAH MENGOBATI SENDIRI? 1. Ya 5. Tidak | DALAM SEBULAN TERAKHIR, APAKAH (<i>nama</i>) PERNAH RAWAT JALAN? 1. Ya 1107 5. Tidak | APA ALASAN UTAMA (<i>nama</i>) TIDAK RAWAT JALAN? 1. Tidak punya biaya berobat 2. Tidak ada biaya transportasi 3. Tidak ada sarana transportasi 4. Waktu tunggu pelayanan lama 5. Mengobati sendiri 6. Tidak ada yang mendampingi 7. Merasa tidak perlu 8. Lainnya (Lanjut ke ART berikutnya/ Blok XII) | DALAM SEBULAN TERAKHIR, DI MANA SAJA TEMPAT (<i>nama</i>) RAWAT JALAN? A. RS Pemerintah B. RS Swasta C. Praktik dokter/bidan D. Klinik/Praktik dokter bersama E. Puskesmas/Pustu F. UKBM (Poskesdes, Polindes, Posyandu, Balai Pengobatan) G. Praktik pengobatan tradisional/alternatif H. Lainnya | DALAM SEBULAN TERAKHIR, BERAPA KALI (<i>nama</i>) RAWAT JALAN? (Kali) | JAMINAN KESEHATAN APA SAJA YANG DIGUNAKAN (<i>nama</i>) UNTUK RAWAT JALAN? A. BPJS Kesehatan Penerima Bantuan Iuran (PBI) B. BPJS Kesehatan Non-PBI/Mandiri C. Jamkesda D. Asuransi swasta E. Perusahaan/kantor X. Tidak menggunakan | Jika 1109 pilihan A, B, dan C tidak dilingkari APA SAJA ALASAN (<i>nama</i>) TIDAK MENGGUNAKAN JKN/JAMKESDA UNTUK RAWAT JALAN? A. Tidak tahu cara memanfaatkan jaminan kesehatan B. Prosedur/persyaratan sulit dipenuhi C. Kartu JKN tidak aktif D. Tidak ada faskes yang mudah dijangkau dari rumah responden E. Tidak ada petugas pemberi pelayanan jaminan kesehatan F. Tidak ada biaya (transportasi, dll.) G. Waktu tunggu pelayanan lama/antrian panjang H. Menggunakan asuransi selain JKN/Jamkesda I. Lainnya |
|--------------|---|---|---|---|--|---|--|---|--|--|
| | 1101 | 1102 | 1103 | 1104 | 1105 | 1106 | 1107 | 1108 | 1109 | 1110 |
| 1 | A B C D E X | <input type="checkbox"/> | <input type="checkbox"/> | <input type="checkbox"/> | <input type="checkbox"/> | <input type="checkbox"/> | A B C D E F G H | <input type="checkbox"/> <input type="checkbox"/> | A B C D E X | A B C D E F G H I |
| 2 | A B C D E X | <input type="checkbox"/> | <input type="checkbox"/> | <input type="checkbox"/> | <input type="checkbox"/> | <input type="checkbox"/> | A B C D E F G H | <input type="checkbox"/> <input type="checkbox"/> | A B C D E X | A B C D E F G H I |
| 3 | A B C D E X | <input type="checkbox"/> | <input type="checkbox"/> | <input type="checkbox"/> | <input type="checkbox"/> | <input type="checkbox"/> | A B C D E F G H | <input type="checkbox"/> <input type="checkbox"/> | A B C D E X | A B C D E F G H I |
| 4 | A B C D E X | <input type="checkbox"/> | <input type="checkbox"/> | <input type="checkbox"/> | <input type="checkbox"/> | <input type="checkbox"/> | A B C D E F G H | <input type="checkbox"/> <input type="checkbox"/> | A B C D E X | A B C D E F G H I |
| 5 | A B C D E X | <input type="checkbox"/> | <input type="checkbox"/> | <input type="checkbox"/> | <input type="checkbox"/> | <input type="checkbox"/> | A B C D E F G H | <input type="checkbox"/> <input type="checkbox"/> | A B C D E X | A B C D E F G H I |
| 6 | A B C D E X | <input type="checkbox"/> | <input type="checkbox"/> | <input type="checkbox"/> | <input type="checkbox"/> | <input type="checkbox"/> | A B C D E F G H | <input type="checkbox"/> <input type="checkbox"/> | A B C D E X | A B C D E F G H I |
| 7 | A B C D E X | <input type="checkbox"/> | <input type="checkbox"/> | <input type="checkbox"/> | <input type="checkbox"/> | <input type="checkbox"/> | A B C D E F G H | <input type="checkbox"/> <input type="checkbox"/> | A B C D E X | A B C D E F G H I |
| 8 | A B C D E X | <input type="checkbox"/> | <input type="checkbox"/> | <input type="checkbox"/> | <input type="checkbox"/> | <input type="checkbox"/> | A B C D E F G H | <input type="checkbox"/> <input type="checkbox"/> | A B C D E X | A B C D E F G H I |
| 9 | A B C D E X | <input type="checkbox"/> | <input type="checkbox"/> | <input type="checkbox"/> | <input type="checkbox"/> | <input type="checkbox"/> | A B C D E F G H | <input type="checkbox"/> <input type="checkbox"/> | A B C D E X | A B C D E F G H I |
| 10 | A B C D E X | <input type="checkbox"/> | <input type="checkbox"/> | <input type="checkbox"/> | <input type="checkbox"/> | <input type="checkbox"/> | A B C D E F G H | <input type="checkbox"/> <input type="checkbox"/> | A B C D E X | A B C D E F G H I |

• **Jaminan kesehatan yang dimiliki** adalah jaminan dalam bentuk kartu atau apapun yang dapat digunakan untuk pembiayaan kesehatan bila nama yang tertera dalam kartu atau lainnya melakukan perawatan kesehatan seperti: ke dokter, puskesmas, rumah sakit, dan sebagainya.

• **Keluhan kesehatan** adalah keadaan seseorang yang mengalami gangguan kesehatan atau kejiwaan, baik karena gangguan/penyakit yang sering dialami penduduk seperti panas, pilek, diare, pusing, sakit kepala, maupun karena penyakit akut, penyakit kronis (meskipun selama sebulan terakhir tidak mempunyai keluhan), kecelakaan, kriminalitas, atau keluhan lainnya.

• **Terganggunya pekerjaan, sekolah, atau kegiatan sehari-hari** adalah tidak dapat melakukan kegiatan secara normal (bekerja, sekolah, atau kegiatan sehari-hari) sebagaimana biasanya.

• **Rawat jalan** adalah upaya anggota rumah tangga yang mempunyai keluhan kesehatan untuk memeriksakan diri dan mendapatkan pengobatan dengan mendatangi tempat-tempat pelayanan kesehatan modern atau tradisional tanpa menginap, termasuk mendatangkan petugas kesehatan ke rumah.

• **Menggunakan jaminan kesehatan untuk rawat jalan** adalah bila biaya berobat jalan anggota rumah tangga seluruhnya atau sebagian dibiayai oleh penjamin kesehatan.

BLOK XII. KETERANGAN RAWAT INAP DAN MEROKOK

| No. urut ART | DALAM SETAHUN TERAKHIR, APAKAH (nama) PERNAH DIRAWAT INAP? | DALAM SETAHUN TERAKHIR, DI MANA SAJA TEMPAT (nama) DIRAWAT INAP? | DALAM SETAHUN TERAKHIR, BERAPA HARI (nama) DIRAWAT INAP? | JAMINAN KESEHATAN APA SAJA YANG DIGUNAKAN (nama) UNTUK RAWAT INAP? | Jika 1204 pilihan A,B, dan C tidak dilingkari APA SAJA ALASAN (nama) TIDAK MENGGUNAKAN JKN/JAMKESDA UNTUK RAWAT INAP? | Untuk ART Berumur 5 Tahun ke Atas | | | |
|--------------|--|---|--|--|---|--|--|--|---|
| | 1.Ya 5.Tidak 1206 | A.RS Pemerintah B.RS Swasta C.Praktik bidan D.Klinik/Praktik dokter bersama E.Puskesmas F.Praktik pengobatan tradisional/alternatif G.Lainnya | (Hari) | A. BPJS Kesehatan Penerima Bantuan Iuran (PBI) B. BPJS Kesehatan Non-PBI/Mandiri C. Jamkesda D. Asuransi swasta E. Perusahaan/kantor X. Tidak menggunakan | A.Tidak tahu cara memanfaatkan jaminan kesehatan B.Prosedur/persyaratan sulit dipenuhi C.Kartu JKN tidak aktif D.Tidak ada faskes yang mudah dijangkau dari rumah responden E.Tidak ada petugas pemberi pelayanan jaminan kesehatan F.Tidak ada biaya (transportasi, akomodasi, dll.) G.Waktu tunggu pelayanan lama/antrian panjang H.Menggunakan asuransi selain JKN/Jamkesda I. Lainnya | SELAMA SEBULAN TERAKHIR, APAKAH (nama) MEROKOK MENGGUNAKAN ROKOK ELEKTRIK? | SELAMA SEBULAN TERAKHIR, APAKAH (nama) MEROKOK TEMBAKAU? | SELAMA SEBULAN TERAKHIR, BERAPA BATANG ROKOK TEMBAKAU RATA-RATA PER MINGGU YANG (nama) HISAP? (Batang) | APAKAH DULU, SEBELUM SEBULAN TERAKHIR (nama) PERNAH MEROKOK TEMBAKAU? |
| 401 | 1201 | 1202 | 1203 | 1204 | 1205 | 1206 | 1207 | 1208 | 1209 |
| 1 | <input type="checkbox"/> | A B C D E F G | <input type="checkbox"/> <input type="checkbox"/> <input type="checkbox"/> | A B C D E X | A B C D E F G H I | <input type="checkbox"/> | <input type="checkbox"/> | <input type="checkbox"/> <input type="checkbox"/> <input type="checkbox"/> | <input type="checkbox"/> |
| 2 | <input type="checkbox"/> | A B C D E F G | <input type="checkbox"/> <input type="checkbox"/> <input type="checkbox"/> | A B C D E X | A B C D E F G H I | <input type="checkbox"/> | <input type="checkbox"/> | <input type="checkbox"/> <input type="checkbox"/> <input type="checkbox"/> | <input type="checkbox"/> |
| 3 | <input type="checkbox"/> | A B C D E F G | <input type="checkbox"/> <input type="checkbox"/> <input type="checkbox"/> | A B C D E X | A B C D E F G H I | <input type="checkbox"/> | <input type="checkbox"/> | <input type="checkbox"/> <input type="checkbox"/> <input type="checkbox"/> | <input type="checkbox"/> |
| 4 | <input type="checkbox"/> | A B C D E F G | <input type="checkbox"/> <input type="checkbox"/> <input type="checkbox"/> | A B C D E X | A B C D E F G H I | <input type="checkbox"/> | <input type="checkbox"/> | <input type="checkbox"/> <input type="checkbox"/> <input type="checkbox"/> | <input type="checkbox"/> |
| 5 | <input type="checkbox"/> | A B C D E F G | <input type="checkbox"/> <input type="checkbox"/> <input type="checkbox"/> | A B C D E X | A B C D E F G H I | <input type="checkbox"/> | <input type="checkbox"/> | <input type="checkbox"/> <input type="checkbox"/> <input type="checkbox"/> | <input type="checkbox"/> |
| 6 | <input type="checkbox"/> | A B C D E F G | <input type="checkbox"/> <input type="checkbox"/> <input type="checkbox"/> | A B C D E X | A B C D E F G H I | <input type="checkbox"/> | <input type="checkbox"/> | <input type="checkbox"/> <input type="checkbox"/> <input type="checkbox"/> | <input type="checkbox"/> |
| 7 | <input type="checkbox"/> | A B C D E F G | <input type="checkbox"/> <input type="checkbox"/> <input type="checkbox"/> | A B C D E X | A B C D E F G H I | <input type="checkbox"/> | <input type="checkbox"/> | <input type="checkbox"/> <input type="checkbox"/> <input type="checkbox"/> | <input type="checkbox"/> |
| 8 | <input type="checkbox"/> | A B C D E F G | <input type="checkbox"/> <input type="checkbox"/> <input type="checkbox"/> | A B C D E X | A B C D E F G H I | <input type="checkbox"/> | <input type="checkbox"/> | <input type="checkbox"/> <input type="checkbox"/> <input type="checkbox"/> | <input type="checkbox"/> |
| 9 | <input type="checkbox"/> | A B C D E F G | <input type="checkbox"/> <input type="checkbox"/> <input type="checkbox"/> | A B C D E X | A B C D E F G H I | <input type="checkbox"/> | <input type="checkbox"/> | <input type="checkbox"/> <input type="checkbox"/> <input type="checkbox"/> | <input type="checkbox"/> |
| 10 | <input type="checkbox"/> | A B C D E F G | <input type="checkbox"/> <input type="checkbox"/> <input type="checkbox"/> | A B C D E X | A B C D E F G H I | <input type="checkbox"/> | <input type="checkbox"/> | <input type="checkbox"/> <input type="checkbox"/> <input type="checkbox"/> | <input type="checkbox"/> |

- **Rawat Inap** adalah upaya penyembuhan keluhan kesehatan dengan menginap semalam atau lebih di unit pelayanan kesehatan modern atau tradisional, termasuk rawat inap untuk persalinan.
- **Responden yang pernah rawat inap** adalah responden yang telah selesai menjalani rawat inap, tidak termasuk bila pada saat pencacahan sedang menjalani rawat inap.
- **Menggunakan jaminan kesehatan untuk rawat inap** adalah bila biaya rawat inap anggota rumah tangga seluruhnya atau sebagian dibiayai oleh penjamin kesehatan.
- **Jumlah hari** adalah jumlah hari rawat inap dalam satu tahun terakhir.

- **Merokok** merupakan aktivitas membakar tembakau kemudian menghisap asapnya baik menggunakan rokok maupun pipa pada sebulan terakhir sampai saat pencacahan.
- **Rokok tembakau** meliputi rokok putih, rokok kretek, cerutu, lisong, pipa cangklong/linting/kawung yang diisi tembakau. Termasuk juga orang yang menghisap *shisha/waterpipe*.
- **Penghitungan jumlah batang rokok rata-rata per minggu** selama sebulan terakhir adalah jumlah rokok yang dihisap selama sebulan dikali 7 dibagi 30.

| PERTANYAAN | BALITA 1 | BALITA 2 | BALITA 3 |
|--|------------|------------|------------|
| Nama dan No. Urut (Salin dari Blok IV 402 dan 401): |__ __ |__ __ |__ __ |
| Nama & No. Urut Pemberi Informasi |__ __ |__ __ |__ __ |

BLOK XIV. KETERANGAN IMUNISASI, ASI, DAN MP-ASI (DITANYAKAN UNTUK SEMUA ANGGOTA RUMAH TANGGA UMUR 0-59 BULAN)

| | | | |
|---|---|---|---|
| 1401. Umur (nama balita) dalam bulan (Hitung dari Blok IV 406) | <input type="text"/> <input type="text"/> bulan | <input type="text"/> <input type="text"/> bulan | <input type="text"/> <input type="text"/> bulan |
|---|---|---|---|

IMUNISASI BALITA

SAYA AKAN MENANYAKAN BEBERAPA PERTANYAAN MENGENAI IMUNISASI

| | | | |
|---|---|---|---|
| 1402. APAKAH BAPAK/IBU MEMPUNYAI BUKU KIA/KMS ATAU KARTU BEROBAT/DOKUMEN LAIN YANG TERTULIS TANGGAL IMUNISASI (nama balita)? BOLEHKAH SAYA MELIHATNYA? | Ya, dapat ditunjukkan.....1→1404 Ya, tidak dapat ditunjukkan2→1406 Tidak ada kartu/buku.....5 | Ya, dapat ditunjukkan.....1→1404 Ya, tidak dapat ditunjukkan2→1406 Tidak ada kartu/buku.....5 | Ya, dapat ditunjukkan1→1404 Ya, tidak dapat ditunjukkan2→1406 Tidak ada kartu/buku5 |
|---|---|---|---|

| | | | |
|---|-------------------------------------|-------------------------------------|-------------------------------------|
| 1403. APAKAH BAPAK/IBU PERNAH MEMPUNYAI BUKU KIA/KMS ATAU KARTU BEROBAT/DOKUMEN LAIN YANG TERTULIS TANGGAL IMUNISASI (nama balita)? | Ya1→1406 Tidak5→1406 | Ya1→1406 Tidak5→1406 | Ya1→1406 Tidak5→1406 |
|---|-------------------------------------|-------------------------------------|-------------------------------------|

| | | | | | | | | | |
|---|----------------|--------------|--------------|----------------|--------------|--------------|----------------|--------------|--------------|
| 1404. Salin dari kartu, tanggal, bulan, dan tahun imunisasi untuk setiap jenis imunisasi. <i>Tulis '44' di kolom tanggal, bulan, dan tahun, jika kartu menunjukkan bahwa imunisasi diberikan, tetapi tanggal, bulan, dan tahun tidak ada. Tulis '00' jika imunisasi tidak diberikan.</i> | Tanggal | Bulan | Tahun | Tanggal | Bulan | Tahun | Tanggal | Bulan | Tahun |
| a. HEPATITIS B (<24 JAM) | __ __ | __ __ | __ __ | __ __ | __ __ | __ __ | __ __ | __ __ | __ __ |
| b. BCG | __ __ | __ __ | __ __ | __ __ | __ __ | __ __ | __ __ | __ __ | __ __ |
| c. POLIO TETES 1 | __ __ | __ __ | __ __ | __ __ | __ __ | __ __ | __ __ | __ __ | __ __ |
| d. DPT-HB-Hib 1 | __ __ | __ __ | __ __ | __ __ | __ __ | __ __ | __ __ | __ __ | __ __ |
| e. POLIO TETES 2 | __ __ | __ __ | __ __ | __ __ | __ __ | __ __ | __ __ | __ __ | __ __ |
| f. DPT-HB- Hib 2 | __ __ | __ __ | __ __ | __ __ | __ __ | __ __ | __ __ | __ __ | __ __ |
| g. POLIO TETES 3 | __ __ | __ __ | __ __ | __ __ | __ __ | __ __ | __ __ | __ __ | __ __ |
| h. DPT-HB- Hib 3 | __ __ | __ __ | __ __ | __ __ | __ __ | __ __ | __ __ | __ __ | __ __ |
| i. POLIO TETES 4 | __ __ | __ __ | __ __ | __ __ | __ __ | __ __ | __ __ | __ __ | __ __ |
| j. POLIO SUNTIK (IPV) | __ __ | __ __ | __ __ | __ __ | __ __ | __ __ | __ __ | __ __ | __ __ |
| k. CAMPAK-RUBELLA (MR) | __ __ | __ __ | __ __ | __ __ | __ __ | __ __ | __ __ | __ __ | __ __ |

| PERTANYAAN | BALITA 1 | | | BALITA 2 | | | BALITA 3 | | |
|---|---|-------|-------|---|-------|-------|---|-------|-------|
| Nama dan No. Urut (Salin dari Blok IV 402 dan 401): | | | | | | | | | |
| | Tanggal | Bulan | Tahun | Tanggal | Bulan | Tahun | Tanggal | Bulan | Tahun |
| l. DPT-HB-HIB LANJUTAN | ___ | ___ | ___ | ___ | ___ | ___ | ___ | ___ | ___ |
| m. CAMPAK-RUBELLA (MR) LANJUTAN | ___ | ___ | ___ | ___ | ___ | ___ | ___ | ___ | ___ |
| n. MMR | ___ | ___ | ___ | ___ | ___ | ___ | ___ | ___ | ___ |
| 1405. APAKAH (<i>nama balita</i>) MENERIMA IMUNISASI DASAR, YANG TIDAK TERCATAT DALAM KARTU, TERMASUK IMUNISASI YANG DITERIMA SAAT PEKAN IMUNISASI NASIONAL? <i>Lingkari kode 1 jika responden menyebutkan jenis imunisasi dasar (lihat pertanyaan 1404).</i> | Ya 1 → 1404 (Tanyakan jenis imunisasinya, tulis '66' pada kolom tanggal, bulan, dan tahun yang bersangkutan di 1404. Jika imunisasi tidak diberikan, tuliskan '00') Tidak 5 → 1417 Tidak Tahu 8 → 1417 | | | Ya 1 → 1404 (Tanyakan jenis imunisasinya, tulis '66' pada kolom tanggal, bulan, dan tahun yang bersangkutan di 1404. Jika imunisasi tidak diberikan, tuliskan '00') Tidak 5 → 1417 Tidak Tahu 8 → 1417 | | | Ya 1 → 1404 (Tanyakan jenis imunisasinya tulis, '66' pada kolom tanggal, bulan, dan tahun yang bersangkutan di 1404. Jika imunisasi tidak diberikan, tuliskan '00') Tidak 5 → 1417 Tidak Tahu 8 → 1417 | | |
| UNTUK BALITA YANG TIDAK MEMPUNYAI ATAU TIDAK DAPAT MENUNJUKKAN KARTU IMUNISASI | | | | | | | | | |
| 1406. APAKAH (<i>nama balita</i>) PERNAH MENDAPAT IMUNISASI UNTUK MELINDUNGINYA DARI BERBAGAI PENYAKIT? | Ya 1 Tidak 5 → 1417 Tidak Tahu 8 → 1417 | | | Ya 1 Tidak 5 → 1417 Tidak Tahu 8 → 1417 | | | Ya 1 Tidak 5 → 1417 Tidak Tahu 8 → 1417 | | |
| 1407. APAKAH (<i>nama balita</i>) PERNAH MENDAPAT VAKSIN BCG UNTUK MENCEGAH PENYAKIT TBC – BIASANYA DISUNTIKKAN PADA LENGAN ATAU BAHU DAN MENIMBULKAN BEKAS LUKA–? | Ya 1 Tidak 5 Tidak tahu 8 | | | Ya 1 Tidak 5 Tidak tahu 8 | | | Ya 1 Tidak 5 Tidak tahu 8 | | |
| 1408. APAKAH (<i>nama balita</i>) PERNAH MENDAPAT VAKSIN UNTUK MENCEGAH PENYAKIT POLIO – YANG “DITETESKAN KE MULUT ATAU DISUNTIKKAN PADA LENGAN/PAHA” –? | Ya 1 Tidak 5 → 1411 Tidak Tahu 8 → 1411 | | | Ya 1 Tidak 5 → 1411 Tidak Tahu 8 → 1411 | | | Ya 1 Tidak 5 → 1411 Tidak Tahu 8 → 1411 | | |
| 1409. KAPAN VAKSIN POLIO PERTAMA DITERIMA (<i>nama balita</i>), APAKAH PADA SEBULAN PERTAMA KELAHIRAN ATAU SETELAHNYA? | Sebulan pertama 1 Setelah sebulan pertama 2 | | | Sebulan pertama 1 Setelah sebulan pertama 2 | | | Sebulan pertama 1 Setelah sebulan pertama 2 | | |
| 1410. SUDAH BERAPA KALI (<i>nama balita</i>) MENDAPATKAN VAKSIN POLIO? | a. POLIO TETES : ___ kali b. POLIO SUNTIK (IPV) : ___ kali | | | a. POLIO TETES : ___ kali b. POLIO SUNTIK (IPV) : ___ kali | | | a. POLIO TETES : ___ kali b. POLIO SUNTIK (IPV) : ___ kali | | |
| 1411. APAKAH (<i>nama balita</i>) PERNAH MENDAPAT VAKSIN DPT – YAITU SUNTIKAN DI PAHA ATAU BOKONG – UNTUK MENCEGAH PENYAKIT TETANUS, BATUK REJAN, ATAU DIPTERI? <i>(Probing dengan menyatakan bahwa pemberian vaksin DPT kadang-kadang bersamaan dengan vaksin Polio dan Hepatitis B)</i> | Ya 1 Tidak 5 → 1413 Tidak Tahu 8 → 1413 | | | Ya 1 Tidak 5 → 1413 Tidak Tahu 8 → 1413 | | | Ya 1 Tidak 5 → 1413 Tidak Tahu 8 → 1413 | | |

| PERTANYAAN | BALITA 1 | BALITA 2 | BALITA 3 |
|---|---|---|---|
| Nama dan No. Urut (Salin dari Blok IV 402 dan 401): |__ __ |__ __ |__ __ |
| 1412. SUDAH BERAPA KALI (<i>nama balita</i>) MENDAPATKAN VAKSIN DPT? | __ kali | __ kali | __ kali |
| 1413. APAKAH (<i>nama balita</i>) PERNAH MENDAPAT VAKSIN HEPATITIS B – YAITU SUNTIKAN DI PAHA ATAU BOKONG – UNTUK MENCEGAH PENYAKIT HEPATITIS B? (<i>Probing dengan menyatakan bahwa pemberian vaksin Hepatitis B kadang-kadang bersamaan dengan vaksin Polio dan DPT</i>) | Ya 1 Tidak 5 → 1416 Tidak Tahu 8 → 1416 | Ya 1 Tidak 5 → 1416 Tidak Tahu 8 → 1416 | Ya 1 Tidak 5 → 1416 Tidak Tahu 8 → 1416 |
| 1414. SUDAH BERAPA KALI (<i>nama balita</i>) MENDAPATKAN VAKSIN HEPATITIS B? | __ kali | __ kali | __ kali |
| 1415. KAPAN VAKSINASI HEPATITIS B PERTAMA DITERIMA (<i>nama balita</i>), APAKAH PADA SEMINGGU PERTAMA SETELAH KELAHIRAN ATAU SETELAHNYA? | Seminggu pertama 1 Setelah seminggu pertama 2 | Seminggu pertama 1 Setelah seminggu pertama 2 | Seminggu pertama 1 Setelah seminggu pertama 2 |
| 1416. APAKAH (<i>nama balita</i>) PERNAH MENDAPAT SUNTIKAN CAMPAK – RUBELLA (MR) ATAU MMR – YAITU PADA UMUR 9 BULAN ATAU LEBIH – UNTUK MENCEGAH PENYAKIT CAMPAK? i. CAMPAK – RUBELLA (MR) | Ya 1 Tidak 5 Tidak tahu 8 | Ya 1 Tidak 5 Tidak tahu 8 | Ya 1 Tidak 5 Tidak tahu 8 |
| ii. MMR | Ya 1 Tidak 5 Tidak tahu 8 | Ya 1 Tidak 5 Tidak tahu 8 | Ya 1 Tidak 5 Tidak tahu 8 |

A S I DAN MP-ASI DITANYAKAN UNTUK BADUTA (ANGGOTA RUMAH TANGGA UMUR 0-23 BULAN)

Cek umur balita dari 1401, berikan tanda centang (√)

| | | | |
|---|--|--|--|
| Balita berumur 0-23 bulan Balita berumur ≥ 24 bulan | <input type="checkbox"/> → 1417 <input type="checkbox"/> → <i>Balita berikutnya/Blok XV</i> | <input type="checkbox"/> → 1417 <input type="checkbox"/> → <i>Balita berikutnya/Blok XV</i> | <input type="checkbox"/> → 1417 <input type="checkbox"/> → <i>Balita berikutnya/Blok XV</i> |
| 1417. A. APAKAH (<i>nama baduta</i>) PERNAH DISUSUI/DIBERI AIR SUSU IBU (ASI)? | Ya 1 Tidak 5 → 1419 Tidak tahu 8 → 1419 | Ya 1 Tidak 5 → 1419 Tidak tahu 8 → 1419 | Ya 1 Tidak 5 → 1419 Tidak tahu 8 → 1419 |
| B. LAMANYA PEMBERIAN ASI: I. TANPA MAKANAN PENDAMPING II. DENGAN MAKANAN PENDAMPING | B. ____ bulan I. ____ bulan II. ____ bulan | B. ____ bulan I. ____ bulan II. ____ bulan | B. ____ bulan I. ____ bulan II. ____ bulan |

| PERTANYAAN | BALITA 1 | BALITA 2 | BALITA 3 | | | | | | | | | | | | | | | | | | | | | | | | | | | | | | | | | | | | | | | | | | | | | | | | | | | | | | | | | | | | | | | | | | | | | | | | | | | | | | | | | | | | | | | | | | | | | | | | | | | | | | | | | | | | |
|---|---|--|--|-------|------------|---------|---|---|---|---------|-------------------------------|---|---|---------|---|---|---|---------|---|---|---|--|---|----|-------|------------|---------|---|---|---------|---|-------------------------------|---|---------|---------|---|---|---|---------|----|-------|------------|--|---|----|-------|------------|---------|---|---|---------|---|-------------------------------|---|---------|---------|---|---|---------|---------|---|---|---------|---|---|---|---------|---|---|---|---------|---|---|---|---|--|----|-------|------------|---------|---|---|---|---------|---|---|---|---------|---|---|---|---------|---|---|---|---------|---|---|---|---------|---|---|---|---------|---|---|---|---------|---|---|---|
| Nama dan No. Urut (Salin dari Blok IV 402 dan 401): | — — | — — | — — | | | | | | | | | | | | | | | | | | | | | | | | | | | | | | | | | | | | | | | | | | | | | | | | | | | | | | | | | | | | | | | | | | | | | | | | | | | | | | | | | | | | | | | | | | | | | | | | | | | | | | | | | | | | |
| 1418. SELAMA SEHARIAN KEMARIN, APAKAH (nama baduta) DISUSUI/DIBERI ASI? | Ya 1 Tidak 5 Tidak tahu 8 | Ya 1 Tidak 5 Tidak tahu 8 | Ya 1 Tidak 5 Tidak tahu 8 | | | | | | | | | | | | | | | | | | | | | | | | | | | | | | | | | | | | | | | | | | | | | | | | | | | | | | | | | | | | | | | | | | | | | | | | | | | | | | | | | | | | | | | | | | | | | | | | | | | | | | | | | | | | |
| 1419. SELAMA SEHARIAN KEMARIN, APAKAH (nama baduta) MENERIMA CAIRAN, TERMASUK CAIRAN YANG DIKOMBINASIKAN DENGAN MAKANAN LAIN DAN CAIRAN YANG DIKONSUMSI DI LUAR RUMAH? a. SUSU SELAIN ASI (SUSU FORMULA, SUSU BUBUK, SUSU SEGAR, UHT)? <i>Jika "Ya", isikan berapa kali susu selain ASI dikonsumsi baduta.</i> b. MINUMAN LAIN (AIR PUTIH, JUS TANPA GULA, SUP/ KALDU, TEH/KOPI TANPA GULA, AIR TAJIN, DLL.)? c. MINUMAN BERPEMANIS GULA (MINUMAN RINGAN, SODA, TEH MANIS, SUSU KENTAL MANIS, DLL.)? | <table border="0"> <tr> <td></td> <td style="text-align: center;">Ya</td> <td style="text-align: center;">Tidak</td> <td style="text-align: center;">Tidak tahu</td> </tr> <tr> <td>a).....</td> <td>1</td> <td>5</td> <td>8</td> </tr> <tr> <td></td> <td colspan="3" style="text-align: center;"><input type="checkbox"/> kali</td> </tr> <tr> <td>b).....</td> <td>1</td> <td>5</td> <td>8</td> </tr> <tr> <td>c).....</td> <td>1</td> <td>5</td> <td>8</td> </tr> </table> | | Ya | Tidak | Tidak tahu | a)..... | 1 | 5 | 8 | | <input type="checkbox"/> kali | | | b)..... | 1 | 5 | 8 | c)..... | 1 | 5 | 8 | <table border="0"> <tr> <td></td> <td style="text-align: center;">Ya</td> <td style="text-align: center;">Tidak</td> <td style="text-align: center;">Tidak tahu</td> </tr> <tr> <td>a).....</td> <td>1</td> <td>5</td> <td>8</td> </tr> <tr> <td></td> <td colspan="3" style="text-align: center;"><input type="checkbox"/> kali</td> </tr> <tr> <td>b).....</td> <td>1</td> <td>5</td> <td>8</td> </tr> <tr> <td>c).....</td> <td>1</td> <td>5</td> <td>8</td> </tr> </table> | | Ya | Tidak | Tidak tahu | a)..... | 1 | 5 | 8 | | <input type="checkbox"/> kali | | | b)..... | 1 | 5 | 8 | c)..... | 1 | 5 | 8 | <table border="0"> <tr> <td></td> <td style="text-align: center;">Ya</td> <td style="text-align: center;">Tidak</td> <td style="text-align: center;">Tidak tahu</td> </tr> <tr> <td>a).....</td> <td>1</td> <td>5</td> <td>8</td> </tr> <tr> <td></td> <td colspan="3" style="text-align: center;"><input type="checkbox"/> kali</td> </tr> <tr> <td>b).....</td> <td>1</td> <td>5</td> <td>8</td> </tr> <tr> <td>c).....</td> <td>1</td> <td>5</td> <td>8</td> </tr> </table> | | Ya | Tidak | Tidak tahu | a)..... | 1 | 5 | 8 | | <input type="checkbox"/> kali | | | b)..... | 1 | 5 | 8 | c)..... | 1 | 5 | 8 | | | | | | | | | | | | | | | | | | | | | | | | | | | | | | | | | | | | | | | | | | | | | | | | |
| | Ya | Tidak | Tidak tahu | | | | | | | | | | | | | | | | | | | | | | | | | | | | | | | | | | | | | | | | | | | | | | | | | | | | | | | | | | | | | | | | | | | | | | | | | | | | | | | | | | | | | | | | | | | | | | | | | | | | | | | | | | | | |
| a)..... | 1 | 5 | 8 | | | | | | | | | | | | | | | | | | | | | | | | | | | | | | | | | | | | | | | | | | | | | | | | | | | | | | | | | | | | | | | | | | | | | | | | | | | | | | | | | | | | | | | | | | | | | | | | | | | | | | | | | | | | |
| | <input type="checkbox"/> kali | | | | | | | | | | | | | | | | | | | | | | | | | | | | | | | | | | | | | | | | | | | | | | | | | | | | | | | | | | | | | | | | | | | | | | | | | | | | | | | | | | | | | | | | | | | | | | | | | | | | | | | | | | | | | | |
| b)..... | 1 | 5 | 8 | | | | | | | | | | | | | | | | | | | | | | | | | | | | | | | | | | | | | | | | | | | | | | | | | | | | | | | | | | | | | | | | | | | | | | | | | | | | | | | | | | | | | | | | | | | | | | | | | | | | | | | | | | | | |
| c)..... | 1 | 5 | 8 | | | | | | | | | | | | | | | | | | | | | | | | | | | | | | | | | | | | | | | | | | | | | | | | | | | | | | | | | | | | | | | | | | | | | | | | | | | | | | | | | | | | | | | | | | | | | | | | | | | | | | | | | | | | |
| | Ya | Tidak | Tidak tahu | | | | | | | | | | | | | | | | | | | | | | | | | | | | | | | | | | | | | | | | | | | | | | | | | | | | | | | | | | | | | | | | | | | | | | | | | | | | | | | | | | | | | | | | | | | | | | | | | | | | | | | | | | | | |
| a)..... | 1 | 5 | 8 | | | | | | | | | | | | | | | | | | | | | | | | | | | | | | | | | | | | | | | | | | | | | | | | | | | | | | | | | | | | | | | | | | | | | | | | | | | | | | | | | | | | | | | | | | | | | | | | | | | | | | | | | | | | |
| | <input type="checkbox"/> kali | | | | | | | | | | | | | | | | | | | | | | | | | | | | | | | | | | | | | | | | | | | | | | | | | | | | | | | | | | | | | | | | | | | | | | | | | | | | | | | | | | | | | | | | | | | | | | | | | | | | | | | | | | | | | | |
| b)..... | 1 | 5 | 8 | | | | | | | | | | | | | | | | | | | | | | | | | | | | | | | | | | | | | | | | | | | | | | | | | | | | | | | | | | | | | | | | | | | | | | | | | | | | | | | | | | | | | | | | | | | | | | | | | | | | | | | | | | | | |
| c)..... | 1 | 5 | 8 | | | | | | | | | | | | | | | | | | | | | | | | | | | | | | | | | | | | | | | | | | | | | | | | | | | | | | | | | | | | | | | | | | | | | | | | | | | | | | | | | | | | | | | | | | | | | | | | | | | | | | | | | | | | |
| | Ya | Tidak | Tidak tahu | | | | | | | | | | | | | | | | | | | | | | | | | | | | | | | | | | | | | | | | | | | | | | | | | | | | | | | | | | | | | | | | | | | | | | | | | | | | | | | | | | | | | | | | | | | | | | | | | | | | | | | | | | | | |
| a)..... | 1 | 5 | 8 | | | | | | | | | | | | | | | | | | | | | | | | | | | | | | | | | | | | | | | | | | | | | | | | | | | | | | | | | | | | | | | | | | | | | | | | | | | | | | | | | | | | | | | | | | | | | | | | | | | | | | | | | | | | |
| | <input type="checkbox"/> kali | | | | | | | | | | | | | | | | | | | | | | | | | | | | | | | | | | | | | | | | | | | | | | | | | | | | | | | | | | | | | | | | | | | | | | | | | | | | | | | | | | | | | | | | | | | | | | | | | | | | | | | | | | | | | | |
| b)..... | 1 | 5 | 8 | | | | | | | | | | | | | | | | | | | | | | | | | | | | | | | | | | | | | | | | | | | | | | | | | | | | | | | | | | | | | | | | | | | | | | | | | | | | | | | | | | | | | | | | | | | | | | | | | | | | | | | | | | | | |
| c)..... | 1 | 5 | 8 | | | | | | | | | | | | | | | | | | | | | | | | | | | | | | | | | | | | | | | | | | | | | | | | | | | | | | | | | | | | | | | | | | | | | | | | | | | | | | | | | | | | | | | | | | | | | | | | | | | | | | | | | | | | |
| 1420. SAYA INGIN MENANYAKAN TENTANG SEMUA YANG DIKONSUMSI OLEH (nama baduta) SEHARIAN KEMARIN, TERMASUK MAKANAN YANG DIKONSUMSI DI LUAR RUMAH ATAU JAJAN. SELAMA SEHARIAN KEMARIN, APAKAH (nama baduta) MAKAN/MINUM? a. SEREAL, AKAR, DAN UMBI (NASI, JAGUNG, GANDUM, PASTA, ROTI/PANEKUK, UBI, KENTANG, SORGUM, DLL.)? b. MAKANAN DARI KACANG-KACANGAN (KACANG TANAH, KEDELAI, TAHU, TEMPE, ATAU KACANG LAINNYA)? c. PRODUK TURUNAN SUSU (YOGURT, KEJU, DLL.)? d. DAGING, IKAN (SAPI, AYAM, KAMBING, IKAN, MAKANAN LAUT, DAGING/IKAN DALAM KALENG, DLL.)? e. TELUR (AYAM, ITIK, PUYUH, DLL.)? f. BUAH DAN SAYUR SUMBER VITAMIN A (TERMASUK SAYURAN BERDAUN GELAP)? g. BUAH ATAU SAYURAN LAINNYA (LABU SIAM, GAMBAS, ALPUKAT, JERUK, DLL.)? h. MAKANAN RINGAN YANG GURIH, GORENGAN, MAKANAN MANIS (ES KRIM, PERMEN, KUE KERING, CAKE, DLL.)? | <table border="0"> <tr> <td></td> <td style="text-align: center;">Ya</td> <td style="text-align: center;">Tidak</td> <td style="text-align: center;">Tidak tahu</td> </tr> <tr> <td>a).....</td> <td>1</td> <td>5</td> <td>8</td> </tr> <tr> <td>b).....</td> <td>1</td> <td>5</td> <td>8</td> </tr> <tr> <td>c).....</td> <td>1</td> <td>5</td> <td>8</td> </tr> <tr> <td>d).....</td> <td>1</td> <td>5</td> <td>8</td> </tr> <tr> <td>e).....</td> <td>1</td> <td>5</td> <td>8</td> </tr> <tr> <td>f).....</td> <td>1</td> <td>5</td> <td>8</td> </tr> <tr> <td>g).....</td> <td>1</td> <td>5</td> <td>8</td> </tr> <tr> <td>h).....</td> <td>1</td> <td>5</td> <td>8</td> </tr> </table> | | Ya | Tidak | Tidak tahu | a)..... | 1 | 5 | 8 | b)..... | 1 | 5 | 8 | c)..... | 1 | 5 | 8 | d)..... | 1 | 5 | 8 | e)..... | 1 | 5 | 8 | f)..... | 1 | 5 | 8 | g)..... | 1 | 5 | 8 | h)..... | 1 | 5 | 8 | <table border="0"> <tr> <td></td> <td style="text-align: center;">Ya</td> <td style="text-align: center;">Tidak</td> <td style="text-align: center;">Tidak tahu</td> </tr> <tr> <td>a).....</td> <td>1</td> <td>5</td> <td>8</td> </tr> <tr> <td>b).....</td> <td>1</td> <td>5</td> <td>8</td> </tr> <tr> <td>c).....</td> <td>1</td> <td>5</td> <td>8</td> </tr> <tr> <td>d).....</td> <td>1</td> <td>5</td> <td>8</td> </tr> <tr> <td>e).....</td> <td>1</td> <td>5</td> <td>8</td> </tr> <tr> <td>f).....</td> <td>1</td> <td>5</td> <td>8</td> </tr> <tr> <td>g).....</td> <td>1</td> <td>5</td> <td>8</td> </tr> <tr> <td>h).....</td> <td>1</td> <td>5</td> <td>8</td> </tr> </table> | | Ya | Tidak | Tidak tahu | a)..... | 1 | 5 | 8 | b)..... | 1 | 5 | 8 | c)..... | 1 | 5 | 8 | d)..... | 1 | 5 | 8 | e)..... | 1 | 5 | 8 | f)..... | 1 | 5 | 8 | g)..... | 1 | 5 | 8 | h)..... | 1 | 5 | 8 | <table border="0"> <tr> <td></td> <td style="text-align: center;">Ya</td> <td style="text-align: center;">Tidak</td> <td style="text-align: center;">Tidak tahu</td> </tr> <tr> <td>a).....</td> <td>1</td> <td>5</td> <td>8</td> </tr> <tr> <td>b).....</td> <td>1</td> <td>5</td> <td>8</td> </tr> <tr> <td>c).....</td> <td>1</td> <td>5</td> <td>8</td> </tr> <tr> <td>d).....</td> <td>1</td> <td>5</td> <td>8</td> </tr> <tr> <td>e).....</td> <td>1</td> <td>5</td> <td>8</td> </tr> <tr> <td>f).....</td> <td>1</td> <td>5</td> <td>8</td> </tr> <tr> <td>g).....</td> <td>1</td> <td>5</td> <td>8</td> </tr> <tr> <td>h).....</td> <td>1</td> <td>5</td> <td>8</td> </tr> </table> | | Ya | Tidak | Tidak tahu | a)..... | 1 | 5 | 8 | b)..... | 1 | 5 | 8 | c)..... | 1 | 5 | 8 | d)..... | 1 | 5 | 8 | e)..... | 1 | 5 | 8 | f)..... | 1 | 5 | 8 | g)..... | 1 | 5 | 8 | h)..... | 1 | 5 | 8 |
| | Ya | Tidak | Tidak tahu | | | | | | | | | | | | | | | | | | | | | | | | | | | | | | | | | | | | | | | | | | | | | | | | | | | | | | | | | | | | | | | | | | | | | | | | | | | | | | | | | | | | | | | | | | | | | | | | | | | | | | | | | | | | |
| a)..... | 1 | 5 | 8 | | | | | | | | | | | | | | | | | | | | | | | | | | | | | | | | | | | | | | | | | | | | | | | | | | | | | | | | | | | | | | | | | | | | | | | | | | | | | | | | | | | | | | | | | | | | | | | | | | | | | | | | | | | | |
| b)..... | 1 | 5 | 8 | | | | | | | | | | | | | | | | | | | | | | | | | | | | | | | | | | | | | | | | | | | | | | | | | | | | | | | | | | | | | | | | | | | | | | | | | | | | | | | | | | | | | | | | | | | | | | | | | | | | | | | | | | | | |
| c)..... | 1 | 5 | 8 | | | | | | | | | | | | | | | | | | | | | | | | | | | | | | | | | | | | | | | | | | | | | | | | | | | | | | | | | | | | | | | | | | | | | | | | | | | | | | | | | | | | | | | | | | | | | | | | | | | | | | | | | | | | |
| d)..... | 1 | 5 | 8 | | | | | | | | | | | | | | | | | | | | | | | | | | | | | | | | | | | | | | | | | | | | | | | | | | | | | | | | | | | | | | | | | | | | | | | | | | | | | | | | | | | | | | | | | | | | | | | | | | | | | | | | | | | | |
| e)..... | 1 | 5 | 8 | | | | | | | | | | | | | | | | | | | | | | | | | | | | | | | | | | | | | | | | | | | | | | | | | | | | | | | | | | | | | | | | | | | | | | | | | | | | | | | | | | | | | | | | | | | | | | | | | | | | | | | | | | | | |
| f)..... | 1 | 5 | 8 | | | | | | | | | | | | | | | | | | | | | | | | | | | | | | | | | | | | | | | | | | | | | | | | | | | | | | | | | | | | | | | | | | | | | | | | | | | | | | | | | | | | | | | | | | | | | | | | | | | | | | | | | | | | |
| g)..... | 1 | 5 | 8 | | | | | | | | | | | | | | | | | | | | | | | | | | | | | | | | | | | | | | | | | | | | | | | | | | | | | | | | | | | | | | | | | | | | | | | | | | | | | | | | | | | | | | | | | | | | | | | | | | | | | | | | | | | | |
| h)..... | 1 | 5 | 8 | | | | | | | | | | | | | | | | | | | | | | | | | | | | | | | | | | | | | | | | | | | | | | | | | | | | | | | | | | | | | | | | | | | | | | | | | | | | | | | | | | | | | | | | | | | | | | | | | | | | | | | | | | | | |
| | Ya | Tidak | Tidak tahu | | | | | | | | | | | | | | | | | | | | | | | | | | | | | | | | | | | | | | | | | | | | | | | | | | | | | | | | | | | | | | | | | | | | | | | | | | | | | | | | | | | | | | | | | | | | | | | | | | | | | | | | | | | | |
| a)..... | 1 | 5 | 8 | | | | | | | | | | | | | | | | | | | | | | | | | | | | | | | | | | | | | | | | | | | | | | | | | | | | | | | | | | | | | | | | | | | | | | | | | | | | | | | | | | | | | | | | | | | | | | | | | | | | | | | | | | | | |
| b)..... | 1 | 5 | 8 | | | | | | | | | | | | | | | | | | | | | | | | | | | | | | | | | | | | | | | | | | | | | | | | | | | | | | | | | | | | | | | | | | | | | | | | | | | | | | | | | | | | | | | | | | | | | | | | | | | | | | | | | | | | |
| c)..... | 1 | 5 | 8 | | | | | | | | | | | | | | | | | | | | | | | | | | | | | | | | | | | | | | | | | | | | | | | | | | | | | | | | | | | | | | | | | | | | | | | | | | | | | | | | | | | | | | | | | | | | | | | | | | | | | | | | | | | | |
| d)..... | 1 | 5 | 8 | | | | | | | | | | | | | | | | | | | | | | | | | | | | | | | | | | | | | | | | | | | | | | | | | | | | | | | | | | | | | | | | | | | | | | | | | | | | | | | | | | | | | | | | | | | | | | | | | | | | | | | | | | | | |
| e)..... | 1 | 5 | 8 | | | | | | | | | | | | | | | | | | | | | | | | | | | | | | | | | | | | | | | | | | | | | | | | | | | | | | | | | | | | | | | | | | | | | | | | | | | | | | | | | | | | | | | | | | | | | | | | | | | | | | | | | | | | |
| f)..... | 1 | 5 | 8 | | | | | | | | | | | | | | | | | | | | | | | | | | | | | | | | | | | | | | | | | | | | | | | | | | | | | | | | | | | | | | | | | | | | | | | | | | | | | | | | | | | | | | | | | | | | | | | | | | | | | | | | | | | | |
| g)..... | 1 | 5 | 8 | | | | | | | | | | | | | | | | | | | | | | | | | | | | | | | | | | | | | | | | | | | | | | | | | | | | | | | | | | | | | | | | | | | | | | | | | | | | | | | | | | | | | | | | | | | | | | | | | | | | | | | | | | | | |
| h)..... | 1 | 5 | 8 | | | | | | | | | | | | | | | | | | | | | | | | | | | | | | | | | | | | | | | | | | | | | | | | | | | | | | | | | | | | | | | | | | | | | | | | | | | | | | | | | | | | | | | | | | | | | | | | | | | | | | | | | | | | |
| | Ya | Tidak | Tidak tahu | | | | | | | | | | | | | | | | | | | | | | | | | | | | | | | | | | | | | | | | | | | | | | | | | | | | | | | | | | | | | | | | | | | | | | | | | | | | | | | | | | | | | | | | | | | | | | | | | | | | | | | | | | | | |
| a)..... | 1 | 5 | 8 | | | | | | | | | | | | | | | | | | | | | | | | | | | | | | | | | | | | | | | | | | | | | | | | | | | | | | | | | | | | | | | | | | | | | | | | | | | | | | | | | | | | | | | | | | | | | | | | | | | | | | | | | | | | |
| b)..... | 1 | 5 | 8 | | | | | | | | | | | | | | | | | | | | | | | | | | | | | | | | | | | | | | | | | | | | | | | | | | | | | | | | | | | | | | | | | | | | | | | | | | | | | | | | | | | | | | | | | | | | | | | | | | | | | | | | | | | | |
| c)..... | 1 | 5 | 8 | | | | | | | | | | | | | | | | | | | | | | | | | | | | | | | | | | | | | | | | | | | | | | | | | | | | | | | | | | | | | | | | | | | | | | | | | | | | | | | | | | | | | | | | | | | | | | | | | | | | | | | | | | | | |
| d)..... | 1 | 5 | 8 | | | | | | | | | | | | | | | | | | | | | | | | | | | | | | | | | | | | | | | | | | | | | | | | | | | | | | | | | | | | | | | | | | | | | | | | | | | | | | | | | | | | | | | | | | | | | | | | | | | | | | | | | | | | |
| e)..... | 1 | 5 | 8 | | | | | | | | | | | | | | | | | | | | | | | | | | | | | | | | | | | | | | | | | | | | | | | | | | | | | | | | | | | | | | | | | | | | | | | | | | | | | | | | | | | | | | | | | | | | | | | | | | | | | | | | | | | | |
| f)..... | 1 | 5 | 8 | | | | | | | | | | | | | | | | | | | | | | | | | | | | | | | | | | | | | | | | | | | | | | | | | | | | | | | | | | | | | | | | | | | | | | | | | | | | | | | | | | | | | | | | | | | | | | | | | | | | | | | | | | | | |
| g)..... | 1 | 5 | 8 | | | | | | | | | | | | | | | | | | | | | | | | | | | | | | | | | | | | | | | | | | | | | | | | | | | | | | | | | | | | | | | | | | | | | | | | | | | | | | | | | | | | | | | | | | | | | | | | | | | | | | | | | | | | |
| h)..... | 1 | 5 | 8 | | | | | | | | | | | | | | | | | | | | | | | | | | | | | | | | | | | | | | | | | | | | | | | | | | | | | | | | | | | | | | | | | | | | | | | | | | | | | | | | | | | | | | | | | | | | | | | | | | | | | | | | | | | | |
| 1421. SELAMA SEHARIAN KEMARIN, APAKAH (nama baduta) DIBERI MAKANAN PADAT, SETENGAH PADAT, ATAU LUNAK? <i>Jika "Ya", isikan berapa kali baduta diberi makanan padat, setengah padat, atau lunak.</i> | Ya 1 <input type="checkbox"/> kali Tidak 5 Tidak tahu 8 } Balita berikutnya/ Blok XV | Ya 1 <input type="checkbox"/> kali Tidak 5 Tidak tahu 8 } Balita berikutnya/ Blok XV | Ya 1 <input type="checkbox"/> kali Tidak 5 Tidak tahu 8 } Balita berikutnya/ Blok XV | | | | | | | | | | | | | | | | | | | | | | | | | | | | | | | | | | | | | | | | | | | | | | | | | | | | | | | | | | | | | | | | | | | | | | | | | | | | | | | | | | | | | | | | | | | | | | | | | | | | | | | | | | | | |

| PERTANYAAN | PEREMPUAN PERNAH KAWIN (PPK) UMUR 10-54 TAHUN (1) | PEREMPUAN PERNAH KAWIN (PPK) UMUR 10-54 TAHUN (2) | PEREMPUAN PERNAH KAWIN (PPK) UMUR 10-54 TAHUN (3) |
|---|--|--|---|
| Nama dan No. Urut: Umur (<i>Salin dari Blok IV 407</i>): Nama & No. Urut Pemberi Informasi (<i>Salin dari Blok IV 402 & 401</i>): | — ___ tahun | — ___ tahun | — ___ tahun |
| KETERANGAN TENTANG PENOLONG PERSALINAN DAN KELUARGA BERENCANA (DITANYAKAN KEPADA SEMUA PEREMPUAN PERNAH KAWIN (PPK) UMUR 10-54 TAHUN) | | | |
| BLOK XV. PENOLONG PERSALINAN | | | |
| 1501. A. APAKAH (<i>nama</i>) PERNAH HAMIL? B. UMUR BERAPAKAH (<i>nama</i>) PADA SAAT HAMIL PERTAMA? | A) Ya..... 1 Tidak... 5→ PPK berikutnya/Blok XVI B) ___ tahun | A) Ya..... 1 Tidak... 5→ PPK berikutnya/Blok XVI B) ___ tahun | A) Ya... 1 Tidak... 5→ PPK berikutnya/Blok XVI B) ___ tahun |
| 1502. A. APAKAH (<i>nama</i>) PERNAH MELAHIRKAN ANAK LAHIR HIDUP? B. UMUR BERAPAKAH (<i>nama</i>) PADA SAAT MELAHIRKAN ANAK LAHIR HIDUP YANG PERTAMA KALI? | A) Ya..... 1 Tidak.... 5→ PPK berikutnya/Blok XVI B) ___ tahun | A) Ya..... 1 Tidak.... 5→ PPK berikutnya/Blok XVI B) ___ tahun | A) Ya... 1 Tidak...5→ PPK berikutnya/Blok XVI B) ___ tahun |
| 1503. KAPAN MELAHIRKAN ANAK LAHIR HIDUP YANG TERAKHIR? | 2 tahun yang lalu atau kurang...1 Lebih dari 2 tahun yang lalu 2 PPK berikutnya/Blok XVI ← | 2 tahun yang lalu atau kurang...1 Lebih dari 2 tahun yang lalu..... 2 PPK berikutnya/Blok XVI ← | 2 tahun yang lalu atau kurang...1 Lebih dari 2 tahun yang lalu.....2 PPK berikutnya/Blok XVI ← |
| 1504. A. DI MANA (<i>nama</i>) MELAHIRKAN (<i>nama anak lahir hidup yang terakhir</i>)? | RS Pemerintah/RS Swasta..... 1 Rumah bersalin/Klinik 2 Puskesmas 3 Pustu 4 Praktik nakes 5 Polindes/Poskesdes 6 Rumah 7 Lainnya, tuliskan: 8 | RS Pemerintah/RS Swasta..... 1 Rumah bersalin/Klinik 2 Puskesmas 3 Pustu 4 Praktik nakes 5 Polindes/Poskesdes 6 Rumah 7 Lainnya, tuliskan: 8 | RS Pemerintah/RS Swasta..... 1 Rumah bersalin/Klinik 2 Puskesmas 3 Pustu..... 4 Praktik nakes 5 Polindes/Poskesdes 6 Rumah 7 Lainnya, tuliskan: 8 |

| PERTANYAAN | PEREMPUAN PERNAH KAWIN (PPK) UMUR 10-54 TAHUN (1) | PEREMPUAN PERNAH KAWIN (PPK) UMUR 10-54 TAHUN (2) | PEREMPUAN PERNAH KAWIN (PPK) UMUR 10-54 TAHUN (3) |
|---|---|---|---|
| Nama dan No. Urut: Umur (<i>Salin dari Blok IV 407</i>): Nama & No. Urut Pemberi Informasi (<i>Salin dari Blok IV 402 & 401</i>): | ____ ____ tahun | ____ ____ tahun | ____ ____ tahun |
| B. SIAPA YANG MENOLONG PROSES KELAHIRAN TERAKHIR? | Dokter kandungan 1 Dokter umum 2 Bidan 3 Perawat 4 Tenaga kesehatan lainnya 5 Dukun beranak/paraji 6 Lainnya 7 Tidak ada 8 | Dokter kandungan 1 Dokter umum 2 Bidan 3 Perawat 4 Tenaga kesehatan lainnya 5 Dukun beranak/paraji 6 Lainnya 7 Tidak ada 8 | Dokter kandungan 1 Dokter umum 2 Bidan 3 Perawat 4 Tenaga kesehatan lainnya 5 Dukun beranak/paraji 6 Lainnya 7 Tidak ada 8 |
| C. BERAPA BERAT (<i>nama anak lahir hidup yang terakhir</i>) KETIKA DILAHIRKAN? | < 2,5 kg 1 ≥ 2,5 kg 2 Tidak ditimbang 5 Tidak tahu 8 | < 2,5 kg 1 ≥ 2,5 kg 2 Tidak ditimbang 5 Tidak tahu 8 | < 2,5 kg 1 ≥ 2,5 kg 2 Tidak ditimbang 5 Tidak tahu 8 |
| 1505. BERAPA LAMA SETELAH KELAHIRAN (<i>nama anak lahir hidup yang terakhir</i>) PERTAMA KALI DILETAKKAN DI ATAS DADA IBU DENGAN BERSENTUHAN KULIT SECARA LANGSUNG? | <1 jam setelah lahir 1 1-23 jam setelah lahir 2 ≥24 jam setelah lahir 3 Tidak pernah 5 Tidak tahu 8 | <1 jam setelah lahir 1 1-23 jam setelah lahir 2 ≥24 jam setelah lahir 3 Tidak pernah 5 Tidak tahu 8 | <1 jam setelah lahir 1 1-23 jam setelah lahir 2 ≥24 jam setelah lahir 3 Tidak pernah 5 Tidak tahu 8 |

| PERTANYAAN | PEREMPUAN PERNAH KAWIN (PPK) UMUR 10-54 TAHUN (1) | PEREMPUAN PERNAH KAWIN (PPK) UMUR 10-54 TAHUN (2) | PEREMPUAN PERNAH KAWIN (PPK) UMUR 10-54 TAHUN (3) |
|--|---|--|--|
| Nama dan No. Urut: Umur (<i>Salin dari Blok IV 407</i>): Nama & No. Urut Pemberi Informasi (<i>Salin dari Blok IV 402 & 401</i>): | ____ tahun | ____ tahun | ____ tahun |
| BLOK XVI. KELUARGA BERENCANA | | | |
| 1601. APAKAH (<i>nama/pasangan</i>) PERNAH/SEDANG MENGGUNAKAN ALAT KB ATAU CARA TRADISIONAL UNTUK MENUNDA ATAU MENCEGAH KEHAMILAN? | Ya, pernah..... 1→ PPK berikutnya/ Blok XVII Ya, sedang 2 Tidak..... 5→ PPK berikutnya/ Blok XVII | Ya, pernah.....1→ PPK berikutnya/ Blok XVII Ya, sedang2 Tidak..... 5→ PPK berikutnya/ Blok XVII | Ya, pernah..... 1→ PPK berikutnya/ Blok XVII Ya, sedang 2 Tidak..... 5→ PPK berikutnya/ Blok XVII |
| 1602. ALAT KB ATAU CARA TRADISIONAL APA YANG SEDANG DIGUNAKAN? <i>Jika (nama) menyebutkan lebih dari satu, lingkari kode terkecil.</i> | Sterilisasi wanita/tubektomi/MOW 1 Sterilisasi pria/vasektomi/MOP2 IUD/AKDR/spiral 3 Suntikan.....4 Susuk KB/implan 5 Pil6 Kondom pria/karet KB 7 Intravag/kondom wanita/diafragma8 Metode menyusui alami..... 9 Pantang berkala/kalender.....10 Lainnya 11 | Sterilisasi wanita/ tubektomi/MOW ... 1 Sterilisasi pria/vasektomi/MOP2 IUD/AKDR/spiral3 Suntikan4 Susuk KB/implan5 Pil6 Kondom pria/karet KB7 Intravag/kondom wanita/diafragma8 Metode menyusui alami9 Pantang berkala/kalender10 Lainnya 11 | Sterilisasi wanita/ tubektomi/MOW ... 1 Sterilisasi pria/vasektomi/MOP2 IUD/AKDR/spiral3 Suntikan4 Susuk KB/implan5 Pil6 Kondom pria/karet KB7 Intravag/kondom wanita/diafragma8 Metode menyusui alami9 Pantang berkala/kalender10 Lainnya 11 |
| 1603. JIKA MENGGUNAKAN ALAT KB MODERN (1602 = 1-8), DI MANA (<i>nama/pasangan</i>) MEMPEROLEH (ALAT KB) TERAKHIR KALI? | Rumah sakit..... 1 Puskesmas/Pustu/Klinik2 TKBK/TMK/MUYAN..... 3 Polindes/Poskesdes4 Posyandu/Pos KB/PPKBD 5 Rumah bersalin6 Praktik dokter umum/kandungan 7 Praktik bidan/bidan di desa/ perawat.....8 Apotek/toko obat..... 9 Lainnya10 | Rumah sakit1 Puskesmas/Pustu/Klinik2 TKBK/TMK/MUYAN3 Polindes/Poskesdes4 Posyandu/Pos KB/PPKBD5 Rumah bersalin6 Praktik dokter umum/kandungan7 Praktik bidan/bidan di desa/ perawat.....8 Apotek/toko obat9 Lainnya 10 | Rumah sakit1 Puskesmas/Pustu/Klinik2 TKBK/TMK/MUYAN3 Polindes/Poskesdes4 Posyandu/Pos KB/PPKBD5 Rumah bersalin6 Praktik dokter umum/kandungan7 Praktik bidan/bidan di desa/ perawat.....8 Apotek/toko obat9 Lainnya10 |

**BLOK XVII. AKSES TERHADAP MAKANAN
(DITANYAKAN PADA KRT/PASANGAN/ART 15 TAHUN KE ATAS)**

Nama dan No. Urut pemberi informasi:

SEKARANG SAYA AKAN MENGAJUKAN BEBERAPA PERTANYAAN MENGENAI AKSES TERHADAP MAKANAN.
DALAM SETAHUN TERAKHIR, APAKAH ADA SAAT DI MANA:

| | |
|--|---|
| 1701. SELAMA SETAHUN TERAKHIR, APAKAH ANDA/ART LAINNYA KHAWATIR TIDAK AKAN MEMILIKI CUKUP MAKANAN UNTUK DISANTAP KARENA KURANGNYA UANG ATAU SUMBER DAYA LAINNYA? | Ya 1 Tidak 5 Tidak tahu 8 Menolak menjawab 9 |
| 1702. SELAMA SETAHUN TERAKHIR, APAKAH ADA SAAT DI MANA ANDA/ART LAINNYA TIDAK DAPAT MENYANTAP MAKANAN SEHAT DAN BERGIZI KARENA KURANGNYA UANG ATAU SUMBER DAYA LAINNYA? | Ya 1 Tidak 5 Tidak tahu 8 Menolak menjawab 9 |
| 1703. SELAMA SETAHUN TERAKHIR, APAKAH ANDA/ART LAINNYA HANYA MENYANTAP SEDIKIT JENIS MAKANAN KARENA TIDAK MEMILIKI UANG ATAU SUMBER DAYA LAINNYA? | Ya 1 Tidak 5 Tidak tahu 8 Menolak menjawab 9 |
| 1704. SELAMA SETAHUN TERAKHIR, APAKAH ANDA/ART LAINNYA PERNAH MELEWATKAN SATU WAKTU MAKAN PADA SUATU HARI TERTENTU KARENA TIDAK MEMILIKI UANG ATAU SUMBER DAYA LAIN YANG CUKUP UNTUK MENDAPATKAN MAKANAN? | Ya 1 Tidak 5 Tidak tahu 8 Menolak menjawab 9 |
| 1705. SELAMA SETAHUN TERAKHIR, APAKAH ANDA/ART LAINNYA MAKAN LEBIH SEDIKIT DARIPADA SEHARUSNYA KARENA KURANGNYA UANG ATAU SUMBER DAYA LAINNYA? | Ya 1 Tidak 5 Tidak tahu 8 Menolak menjawab 9 |
| 1706. SELAMA SETAHUN TERAKHIR, APAKAH RUMAH TANGGA KEHABISAN MAKANAN KARENA KURANGNYA UANG ATAU SUMBER DAYA LAINNYA? | Ya 1 Tidak 5 Tidak tahu 8 Menolak menjawab 9 |
| 1707. SELAMA SETAHUN TERAKHIR, APAKAH ANDA/ART LAINNYA MERASA LAPAR TAPI TIDAK MAKAN KARENA KURANGNYA UANG ATAU SUMBER DAYA LAINNYA UNTUK MENDAPATKAN MAKANAN? | Ya 1 Tidak 5 Tidak tahu 8 Menolak menjawab 9 |
| 1708. SELAMA SETAHUN TERAKHIR, APAKAH ANDA/ART LAINNYA TIDAK MAKAN SEHARIAN KARENA KURANGNYA UANG ATAU SUMBER DAYA LAINNYA? | Ya 1 Tidak 5 Tidak tahu 8 Menolak menjawab 9 |

BLOK XVIII. KETERANGAN PERUMAHAN

Nama dan No. Urut pemberi informasi:

| | |
|--|---|
| 1801. BERAPA JUMLAH KELUARGA YANG TINGGAL DI DALAM BANGUNAN SENSUS/RUMAH INI? | <input type="checkbox"/> keluarga (Isikan 7, jika terdapat 7 keluarga atau lebih) |
| 1802. APA STATUS KEPEMILIKAN BANGUNAN TEMPAT TINGGAL YANG DITEMPATI? (Pilihan jawaban boleh dibacakan) | Milik sendiri..... 1 Kontrak/sewa..... 2 Bebas sewa..... 3 Dinas..... 4 Lainnya, tuliskan: 5 } 1804 |
| 1803. APA JENIS BUKTI KEPEMILIKAN TANAH BANGUNAN TEMPAT TINGGAL INI? (Pilihan jawaban boleh dibacakan) | Sertifikat Hak Milik (SHM) atas nama ART ...1 SHM bukan atas nama ART dengan perjanjian pemanfaatan tertulis..... 2 SHM bukan atas nama ART tanpa perjanjian pemanfaatan tertulis..... 3 Sertifikat selain SHM (SHGB, SHSRS)..... 4 Surat bukti lainnya (Girik, Letter C, dll.) 5 Tidak punya..... 6 |
| 1804. BERAPA LUAS LANTAI RUMAH BANGUNAN TEMPAT TINGGAL? | <input type="checkbox"/> <input type="checkbox"/> <input type="checkbox"/> m ² (Bulatkan dalam meter persegi) |
| 1805. APAKAH KEPALA RUMAH TANGGA/PASANGAN-NYA/ANAKNYA MEMILIKI RUMAH LAIN, SELAIN RUMAH YANG DITEMPATI SAAT INI? | Ya 1 Tidak..... 5 |
| 1806. APAKAH BAHAN BANGUNAN UTAMA ATAP RUMAH TERLUAS? (Pilihan jawaban boleh dibacakan) | Beton 1 Genteng 2 Seng 3 Asbes 4 Bambu 5 Kayu/sirap 6 Jerami/ijuk/daun-daunan/rumbia 7 Lainnya 8 |
| 1807. APAKAH BAHAN BANGUNAN UTAMA DINDING RUMAH TERLUAS? | Tembok..... 1 Plesteran anyaman bambu/kawat 2 Kayu/papan 3 Anyaman bambu 4 Batang kayu..... 5 Bambu 6 Lainnya 7 |

BLOK XVIII. KETERANGAN PERUMAHAN

| | |
|---|---|
| 1808. APAKAH BAHAN BANGUNAN UTAMA LANTAI RUMAH TERLUAS? | Marmer/granit.....1 Keramik.....2 Parket/vinil/karpet.....3 Ubin/tegel/teraso.....4 Kayu/papan.....5 Semen/bata merah.....6 Bambu.....7 Tanah.....8 Lainnya.....9 |
| 1809. A. APAKAH MEMILIKI FASILITAS TEMPAT BUANG AIR BESAR DAN SIAPA SAJA YANG MENGGUNAKAN? | Ada, digunakan hanya ART sendiri1 Ada, digunakan bersama ART rumah tangga tertentu.....2 Ada, di MCK komunal.....3 Ada, di MCK umum/ siapun menggunakan.....4 Ada, ART tidak menggunakan.....5 Tidak ada fasilitas.....6 |
| B. (Jika 1809.A = 1, 2, atau 3) APAKAH JENIS KLOSET YANG DIGUNAKAN? | Leher angsa.....1 Plengsengan dengan tutup.....2 Plengsengan tanpa tutup.....3 Cemplung/cubluk.....4 |
| C. DI MANAKAH TEMPAT PEMBUANGAN AKHIR TINJA? | Tangki septik.....1 IPAL.....2 Kolam/sawah/sungai/danau/laut.....3 Lubang tanah.....4 Pantai/tanah lapang/kebun.....5 Lainnya.....6 |
| D. SUDAH BERAPA LAMA TANGKI SEPTIK INI DIBUAT/DIBANGUN? | <input type="text"/> <input type="text"/> tahun Tidak tahu.....98 |
| E. DALAM 5 TAHUN TERAKHIR, BERAPA KALI TANGKI SEPTIK INI DIKOSONGKAN/ DILAKUKAN PENYEDOTAN? | <input type="text"/> kali (Isikan 6, jika 6 kali atau lebih) Tidak pernah.....7 Tidak tahu.....8 |
| 1810. A. APA SUMBER AIR UTAMA YANG DIGUNAKAN RUMAH TANGGA UNTUK MINUM? | Air kemasan bermerek.....1 Air isi ulang.....2 Leding.....3 Sumur bor/pompa.....4 Sumur terlindung.....5 Sumur tak terlindung.....6 Mata air terlindung.....7 Mata air tak terlindung.....8 Air permukaan (sungai/ danau/waduk/kolam/irigasi).....9 Air hujan.....10 Lainnya.....11 |

BLOK XVIII. KETERANGAN PERUMAHAN

| | | | | | | | | | | | | | | | | | | | |
|---|---|-------|----|-------|----------------|---|---|-------------------|---|---|-----------------|---|---|------------------|---|---|-----------------|---|---|
| B. (Jika 1810.A = 4, 5, 6, 7, atau 8 (sumur/pompa/mata air)), BERAPA JARAK KE TEMPAT PENAMPUNGAN LIMBAH/KOTORAN/TINJA TERDEKAT? | < 10 m.....1 ≥ 10 m.....2 Tidak tahu.....8 | | | | | | | | | | | | | | | | | | |
| 1811. A. DI MANAKAH LOKASI SUMBER/FASILITAS AIR MINUM TERSEBUT? | Di rumah/kawasan dalam pagar rumah.....1 → 1812 Di luar kawasan pagar rumah.....2 | | | | | | | | | | | | | | | | | | |
| B. BERAPA LAMA WAKTU YANG DIBUTUHKAN UNTUK MENGAMBIL AIR KE SUMBER/ FASILITAS AIR SAMPAI KEMBALI LAGI KE RUMAH? | <input type="text"/> <input type="text"/> <input type="text"/> menit Tidak tahu.....998 | | | | | | | | | | | | | | | | | | |
| 1812. DALAM SETAHUN TERAKHIR, APAKAH RUMAH TANGGA PERNAH MENGALAMI KEKURANGAN AIR MINUM UNTUK KEBUTUHAN RUMAH TANGGA SELAMA MINIMAL 24 JAM? | Ya.....1 Tidak.....5 Tidak tahu.....8 | | | | | | | | | | | | | | | | | | |
| 1813. BAGAIMANA KONDISI FISIK SUMBER AIR UTAMA UNTUK MINUM MENURUT ANDA? | <table border="0"> <tr> <td></td> <td>Ya</td> <td>Tidak</td> </tr> <tr> <td>A. KERUH.....1</td> <td>1</td> <td>5</td> </tr> <tr> <td>B. BERWARNA.....1</td> <td>1</td> <td>5</td> </tr> <tr> <td>C. BERASA.....1</td> <td>1</td> <td>5</td> </tr> <tr> <td>D. BERBUSA.....1</td> <td>1</td> <td>5</td> </tr> <tr> <td>E. BERBAU.....1</td> <td>1</td> <td>5</td> </tr> </table> | | Ya | Tidak | A. KERUH.....1 | 1 | 5 | B. BERWARNA.....1 | 1 | 5 | C. BERASA.....1 | 1 | 5 | D. BERBUSA.....1 | 1 | 5 | E. BERBAU.....1 | 1 | 5 |
| | Ya | Tidak | | | | | | | | | | | | | | | | | |
| A. KERUH.....1 | 1 | 5 | | | | | | | | | | | | | | | | | |
| B. BERWARNA.....1 | 1 | 5 | | | | | | | | | | | | | | | | | |
| C. BERASA.....1 | 1 | 5 | | | | | | | | | | | | | | | | | |
| D. BERBUSA.....1 | 1 | 5 | | | | | | | | | | | | | | | | | |
| E. BERBAU.....1 | 1 | 5 | | | | | | | | | | | | | | | | | |
| 1814. A. APA SUMBER AIR UTAMA YANG DIGUNAKAN RUMAH TANGGA UNTUK MANDI/CUCI/DLL.? | Air kemasan bermerek.....1 Air isi ulang.....2 Leding.....3 Sumur bor/pompa.....4 Sumur terlindung.....5 Sumur tak terlindung.....6 Mata air terlindung.....7 Mata air tak terlindung.....8 Air permukaan (sungai/ danau/waduk/kolam/irigasi).....9 Air hujan.....10 Lainnya.....11 | | | | | | | | | | | | | | | | | | |
| B. (Jika 1814.A = 4, 5, 6, 7, atau 8 (sumur/pompa/mata air)) BERAPA JAUH JARAK KE TEMPAT PENAMPUNGAN LIMBAH/ KOTORAN/TINJA TERDEKAT? | < 10 m.....1 ≥ 10 m.....2 Tidak tahu.....8 | | | | | | | | | | | | | | | | | | |
| 1815. A. BOLEHKAN SAYA MELIHAT TEMPAT DI MANA ANGGOTA RUMAH TANGGA ANDA BIASA MENCUCI TANGAN? | Ya, di dalam rumah.....1 Ya, di luar rumah.....2 Tidak ada tempat cuci tangan.....3 Tidak diizinkan melihat.....4 | | | | | | | | | | | | | | | | | | |

BLOK XVIII. KETERANGAN PERUMAHAN

| | | | | |
|--|---|--------------------------|--------------------------|--|
| B. Amati ketersediaan air di tempat mencuci tangan! Verifikasi dengan memeriksa kran/pompa atau baskom, ember, wadah air atau sejenisnya. | Tersedia air..... 1 | | | |
| | Tidak tersedia air..... 5 | | | |
| C. Cek ketersediaan sabun atau deterjen di tempat mencuci tangan! | Tersedia sabun/detergen 1 | | | |
| | Tidak tersedia sabun/detergen..... 5 | | | |
| 1816. A. APAKAH SUMBER UTAMA PENERANGAN RUMAH TANGGA INI? | Listrik PLN dengan meteran 1 | | | |
| | Listrik PLN tanpa meteran 2 | } 1817 | | |
| | Listrik non-PLN 3 | | | |
| | Bukan listrik 4 | | | |
| B. BERAPA DAYA TERPASANG DI RUMAH INI? | Meteran 1 | | | |
| 450 Watt..... 1 | <input type="checkbox"/> | <input type="checkbox"/> | <input type="checkbox"/> | |
| 900 Watt..... 2 | (Isikan daya untuk setiap meteran yang terpasang) | | | |
| 1.300 Watt atau lebih 3 | | | | |
| 1817. APAKAH JENIS BAHAN BAKAR UTAMA YANG DIGUNAKAN UNTUK MEMASAK? | Listrik..... 1 | | | |
| | Elpiji 5,5 kg/blue gaz 2 | | | |
| | Elpiji 12 kg..... 3 | | | |
| | Elpiji 3 kg..... 4 | | | |
| | Gas kota..... 5 | | | |
| | Biogas 6 | | | |
| | Minyak tanah..... 7 | | | |
| | Briket..... 8 | | | |
| | Arang 9 | | | |
| | Kayu bakar 10 | | | |
| | Lainnya 11 | | | |
| Tidak memasak di rumah..... 0 | | | | |

BLOK XIX. AKSES TERHADAP LAYANAN KEUANGAN

| | | | | |
|--|---|---|----|-------|
| 1901. DALAM SETAHUN TERAKHIR , APAKAH ADA ANGGOTA RUMAH TANGGA YANG MENERIMA KREDIT? (Lingkari kode 1 jika menerima, kode 5 bila tidak menerima) | | | Ya | Tidak |
| | A. KREDIT USAHA RAKYAT (KUR) | 1 | 5 | |
| | B. KREDIT DARI BANK UMUM SELAIN KUR | 1 | 5 | |
| | C. KREDIT DARI BANK PERKREDITAN RAKYAT (BPR) | 1 | 5 | |
| | D. KREDIT DARI KOPERASI..... | 1 | 5 | |
| | E. PERORANGAN DENGAN BUNGA | 1 | 5 | |
| | F. PEGADAIAN..... | 1 | 5 | |
| | G. PERUSAHAAN LEASING..... | 1 | 5 | |
| | H. BADAN USAHA MILIK DESA (BUMDES) | 1 | 5 | |
| | I. PINJAMAN ONLINE..... | 1 | 5 | |
| | J. LAINNYA | 1 | 5 | |

BLOK XIX. AKSES TERHADAP LAYANAN KEUANGAN

| | | | | |
|--|-----------------------------|---|----|-------|
| 1902. DALAM SETAHUN TERAKHIR , APAKAH ADA ANGGOTA RUMAH TANGGA YANG MEMILIKI E-WALLET? (Lingkari kode 1 jika memiliki, kode 5 bila tidak memiliki) | | | Ya | Tidak |
| | A. GOPAY | 1 | 5 | |
| | B. OVO | 1 | 5 | |
| | C. LINK AJA | 1 | 5 | |
| | D. DANA..... | 1 | 5 | |
| | E. SHOPEEPAY | 1 | 5 | |
| | F. LAINNYA, tuliskan: | 1 | 5 | |

BLOK XX. KETERANGAN KEPEMILIKAN BARANG

| | | | | |
|---|---|---|----|-------|
| 2001. APAKAH RUMAH TANGGA INI MEMILIKI BARANG-BARANG SEBAGAI BERIKUT? (Lingkari kode 1 jika memiliki, kode 5 bila tidak) | | | Ya | Tidak |
| | A. TABUNG GAS 5,5 KG ATAU LEBIH | 1 | 5 | |
| | B. LEMARI ES/KULKAS..... | 1 | 5 | |
| | C. AC | 1 | 5 | |
| | D. PEMANAS AIR (WATER HEATER)..... | 1 | 5 | |
| | E. TELEPON RUMAH (PSTN)..... | 1 | 5 | |
| | F. KOMPUTER/LAPTOP/TABLET..... | 1 | 5 | |
| | G. EMAS/PERHIASAN (MINIMAL 10 GRAM)..... | 1 | 5 | |
| | H. SEPEDA MOTOR | 1 | 5 | |
| | I. PERAHU | 1 | 5 | |
| | J. PERAHU MOTOR..... | 1 | 5 | |
| | K. MOBIL | 1 | 5 | |
| | L. TELEVISI LAYAR DATAR (MINIMAL 30 INCH) | 1 | 5 | |
| M. TANAH/LAHAN..... | 1 | 5 | | |
| 2002. (Jika 2001.M = 1), JIKA MEMILIKI TANAH/LAHAN, SIAPA PEMILIK TANAH/LAHAN TERSEBUT? | KRT | A | | |
| | Pasangan KRT..... | B | | |
| | Anak..... | C | | |
| | ART lainnya | D | | |

BLOK XXI. KETERANGAN SUMBER PENGHASILAN RUMAH TANGGA

| | | | | |
|---|---|---------------|--|--|
| 2101. A. APAKAH SUMBER TERBESAR PEMBIAYAAN DI RUMAH TANGGA INI? | ART YANG BEKERJA..... 1 → 2101.B | | | |
| | KIRIMAN UANG/BARANG..... 2 → 2101.C | | | |
| | INVESTASI (DEPOSITO, ROYALTI, SAHAM, BUNGA BANK, DAN SEJENISNYA)..... 3 → Blok XXII | | | |
| | PENSIUNAN | 4 → Blok XXII | | |
| B. (Jika 2101.A = 1) SIAPAKAH ART YANG MENANGGUNG PEMBIAYAAN TERBESAR? | Nama ART : | | | |
| | No. Urut ART : <input type="checkbox"/> <input type="checkbox"/> | | | |
| C. (Jika 2101.A = 2) APABILA MENERIMA KIRIMAN UANG/BARANG DARI MANAKAH SUMBER UTAMANYA? | ORANG TUA | 1 | | |
| | ANAK..... | 2 | | |
| | FAMILI LAIN | 3 | | |
| | LAINNYA | 4 | | |

BLOK XXII. KETERANGAN PERLINDUNGAN SOSIAL

| 2201. DALAM SETAHUN TERAKHIR, APAKAH ADA ANGGOTA RUMAH TANGGA YANG MEMILIKI ATAU MENERIMA JAMINAN SOSIAL BERUPA: | Ya | Tidak | |
|---|--|-----------------|---------------|
| (i) | (ii) | | (iii) |
| A. JAMINAN PENSUN/VETERAN | A.1 → 2201.iii.A |5 → 2201.B | A. ____ orang |
| B. JAMINAN HARI TUA | B.1 → 2201.iii.B |5 → 2201.C | B. ____ orang |
| C. JAMINAN/ASURANSI KECELAKAAN KERJA | C.1 → 2201.iii.C |5 → 2201.D | C. ____ orang |
| D. JAMINAN/ASURANSI KEMATIAN | D.1 → 2201.iii.D |5 → 2201.E | D. ____ orang |
| E. JAMINAN KEHILANGAN PEKERJAAN (JKP)..... | E.1 → 2201.iii.E |5 → 2201.F | E. ____ orang |
| F. PESANGON PEMUTUSAN HUBUNGAN KERJA (PHK) | F.1 → 2201.iii.F |5 → 2202 | F. ____ orang |
| 2202. APAKAH RUMAH TANGGA INI MENERIMA KARTU KELUARGA SEJAHTERA (KKS)? | Ya, dapat menunjukkan kartu 1 Ya, tidak dapat menunjukkan kartu 2 Tidak 5 | | |
| 2203. DALAM SETAHUN TERAKHIR, APAKAH RUMAH TANGGA ANDA PERNAH MENJADI PENERIMA PROGRAM KELUARGA HARAPAN (PKH)? | Ya 1 Tidak 5 → 2205 | | |
| 2204. A. APAKAH SAAT INI RUMAH TANGGA ANDA MASIH TERCATAT/ MENJADI PENERIMA PKH? | Ya 1 Tidak 5 Tidak tahu 8 } 2205 | | |
| B. DI MANA RUMAH TANGGA ANDA MENERIMA BANTUAN PKH? | Kantor Pos 1 ATM 2 Kantor Bank 3 Agen Bank 4 Pendamping, ketua kelompok 5 | | |
| C. DALAM SETAHUN TERAKHIR, UNTUK APA SAJA BANTUAN PKH DIPERGUNAKAN? ADA LAGI? (Pilihan jawaban boleh lebih dari satu yang dipilih) | Belanja Pangan A Biaya Perumahan dan Fasilitas Rumah Tangga (sewa rumah/kontrak, listrik, air, telepon, bahan bakar, dll.) B Biaya Pengobatan C Biaya Perawatan Ibu Hamil D Biaya Sekolah E Pembayaran Hutang/Kredit F Lainnya, <i>tuliskan:</i> G | | |
| 2205. DALAM SETAHUN TERAKHIR, APAKAH TERDAPAT ANGGOTA RUMAH TANGGA LANSIA (60 TAHUN KE ATAS) YANG MENERIMA BANTUAN SOSIAL DARI PROGRAM ATENSI LANSIA? | Ya1 Tuliskan No. Urut ART Lansia 1) <input type="text"/> <input type="text"/> ; 2) <input type="text"/> <input type="text"/> ; 3) <input type="text"/> <input type="text"/> ; 4) <input type="text"/> <input type="text"/> Tidak 5 | | |
| 2206. DALAM SETAHUN TERAKHIR, APAKAH TERDAPAT ART BERUSIA 15 TAHUN KE ATAS YANG PERNAH MENERIMA BANTUAN SUBSIDI UPAH/BSU? | Ya1 Tuliskan No. Urut ART 1) <input type="text"/> <input type="text"/> ; 2) <input type="text"/> <input type="text"/> ; 3) <input type="text"/> <input type="text"/> ; 4) <input type="text"/> <input type="text"/> Tidak 5 | | |

BLOK XXII. KETERANGAN PERLINDUNGAN SOSIAL

| 2207. APAKAH RUMAH TANGGA ANDA PERNAH MENJADI PENERIMA BANTUAN PANGAN (BANTUAN PANGAN NON TUNAI (BPNT)/PROGRAM SEMBAKO)? | Ya 1 Tidak 5 → 2209 | | | | | | | | | | | | | |
|---|--|---|--|---|-----------------|-----|-------|-----|--------|-----|--|--|--|--|
| 2208. DALAM 4 BULAN TERAKHIR , SEBUTKAN INFORMASI PEMBELIAN/ PENGGUNAAN BANTUAN PANGAN : A. APAKAH RUMAH TANGGA MENERIMA BANTUAN PANGAN PADA 4 BULAN TERAKHIR? | Bulan Februari 2023 A) Ya 1 Tidak 5 → Januari'23 | Bulan Januari 2023 A) Ya 1 Tidak 5 → Desember'22 | Bulan Desember 2022 A) Ya 1 Tidak 5 → November'22 | Bulan November 2022 A) Ya 1 Tidak 5 → 2209 | | | | | | | | | | |
| B. APAKAH ANDA MENGETAHUI BERAPA NILAI BANTUAN YANG DITERIMA? | B) Ya, <i>tuliskan</i> 1 Rp. _____ , - Tidak 5 → 2208.D | B) Ya, <i>tuliskan</i> 1 Rp. _____ , - Tidak 5 → 2208.D | B) Ya, <i>tuliskan</i> 1 Rp. _____ , - Tidak 5 → 2208.D | B) Ya, <i>tuliskan</i> 1 Rp. _____ , - Tidak 5 → 2208.D | | | | | | | | | | |
| C. UNTUK PENERIMAAN BERAPA BULAN? | C) ___ Bulan | | | | | | | | | | | | | |
| D. APAKAH RUMAH TANGGA MEMANFAATKAN BANTUAN PANGAN TERSEBUT? | D) Ya 1 Tidak 5 → Januari'23 / Desember'22 / November'22 / 2209 | | | | | | | | | | | | | |
| E. BERAPA NILAI/JUMLAH KOMODITAS YANG DIBELI MENGGUNAKAN BANTUAN PANGAN TERSEBUT? (i) BERAPA TOTAL RUPIAH YANG DIBELANJAKAN UNTUK MASING-MASING KOMODITAS? (ii) BERAPA KUANTITAS KOMODITAS YANG DIBELI? Nomor urut bahan pangan lainnya, misalnya: <table border="1" data-bbox="114 761 585 928"> <thead> <tr> <th>Komoditas</th> <th>No. Urut di VSEN23.KP</th> </tr> </thead> <tbody> <tr> <td>Tepung terigu</td> <td>006</td> </tr> <tr> <td>Daging ayam ras</td> <td>059</td> </tr> <tr> <td>Tempe</td> <td>107</td> </tr> <tr> <td>Pepaya</td> <td>120</td> </tr> </tbody> </table> Nomor urut untuk komoditas lainnya lihat VSEN23.KP | Komoditas | No. Urut di VSEN23.KP | Tepung terigu | 006 | Daging ayam ras | 059 | Tempe | 107 | Pepaya | 120 | E) BERAS (i) Rp. _____ , - (ii) _____ , _ Kg TELUR AYAM RAS (i) Rp. _____ , - (ii) _____ Butir LAINNYA, tuliskan: _____ No. Urut di VSEN23.KP: _____ (i) Rp. _____ , - (ii) _____ , _ (kuantitas) Tuliskan satuan: _____ | E) BERAS (i) Rp. _____ , - (ii) _____ , _ Kg TELUR AYAM RAS (i) Rp. _____ , - (ii) _____ Butir LAINNYA, tuliskan: _____ No. Urut di VSEN23.KP: _____ (i) Rp. _____ , - (ii) _____ , _ (kuantitas) Tuliskan satuan: _____ | E) BERAS (i) Rp. _____ , - (ii) _____ , _ Kg TELUR AYAM RAS (i) Rp. _____ , - (ii) _____ Butir LAINNYA, tuliskan: _____ No. Urut di VSEN23.KP: _____ (i) Rp. _____ , - (ii) _____ , _ (kuantitas) Tuliskan satuan: _____ | E) BERAS (i) Rp. _____ , - (ii) _____ , _ Kg TELUR AYAM RAS (i) Rp. _____ , - (ii) _____ Butir LAINNYA, tuliskan: _____ No. Urut di VSEN23.KP: _____ (i) Rp. _____ , - (ii) _____ , _ (kuantitas) Tuliskan satuan: _____ |
| Komoditas | No. Urut di VSEN23.KP | | | | | | | | | | | | | |
| Tepung terigu | 006 | | | | | | | | | | | | | |
| Daging ayam ras | 059 | | | | | | | | | | | | | |
| Tempe | 107 | | | | | | | | | | | | | |
| Pepaya | 120 | | | | | | | | | | | | | |
| F. JIKA MEMBELI BERAS [2208.E nilai (Rp) dan kuantitas (Kg) beras ≠ 0], BAGAIMANA KUALITAS BERAS YANG DIBELI? | F) BAIK 1 CUKUP 2 BURUK 3 | | | | | | | | | | | | | |
| G. APAKAH ANDA DAPAT MENENTUKAN SENDIRI JENIS DAN KUANTITAS KOMODITAS YANG DIBELI? | G) Ya 1 Tidak 5 | | | | | | | | | | | | | |
| H. DI MANA TEMPAT MEMBELI KOMODITAS TERSEBUT? | H) Kios/warung/toko 1 Rumah Pangan Kita 2 Kantor kelurahan/desa/ Kecamatan 3 Kantor bank 4 Lainnya 5 | | | | | | | | | | | | | |

BLOK XXII. KETERANGAN PERLINDUNGAN SOSIAL

| | | | | | | | | | | | | | | | | | | | |
|--|--|---|---|-------|--|---------------------------------------|---------------------------------------|---|----------------------------------|---------------------------------------|---|---------------------------------------|---------------------------|---------------------------------------|---|---|---|---|---|
| <p>2209. DALAM SETAHUN TERKAHIR, APAKAH TERDAPAT ANGGOTA RUMAH TANGGA YANG MENERIMA BANTUAN DARI PEMERINTAH PUSAT SEBAGAI BERIKUT:</p> <p><i>(Lingkari kode 1 jika menerima, kode 5 bila tidak menerima)</i></p> | <table border="0"> <tr> <td></td> <td align="right">Ya</td> <td align="right">Tidak</td> </tr> <tr> <td>A. BANTUAN LANGSUNG TUNAI BAHAN BAKAR MINYAK (BLT BBM)</td> <td align="right">1</td> <td align="right">5</td> </tr> <tr> <td>B. BANTUAN LANGSUNG TUNAI DESA (BLT DESA)</td> <td align="right">1</td> <td align="right">5</td> </tr> <tr> <td>C. BANTUAN PADAT KARYA TUNAI DESA (PKTD)</td> <td align="right">1</td> <td align="right">5</td> </tr> </table> | | Ya | Tidak | A. BANTUAN LANGSUNG TUNAI BAHAN BAKAR MINYAK (BLT BBM) | 1 | 5 | B. BANTUAN LANGSUNG TUNAI DESA (BLT DESA) | 1 | 5 | C. BANTUAN PADAT KARYA TUNAI DESA (PKTD) | 1 | 5 | | | | | | |
| | Ya | Tidak | | | | | | | | | | | | | | | | | |
| A. BANTUAN LANGSUNG TUNAI BAHAN BAKAR MINYAK (BLT BBM) | 1 | 5 | | | | | | | | | | | | | | | | | |
| B. BANTUAN LANGSUNG TUNAI DESA (BLT DESA) | 1 | 5 | | | | | | | | | | | | | | | | | |
| C. BANTUAN PADAT KARYA TUNAI DESA (PKTD) | 1 | 5 | | | | | | | | | | | | | | | | | |
| <p>2210. A. APAKAH ADA ANGGOTA RUMAH TANGGA YANG MEMILIKI USAHA MIKRO ATAU KECIL?</p> | <p>Ya 1 Tuliskan No. Urut ART 1) <input type="checkbox"/><input type="checkbox"/> ; 2) <input type="checkbox"/><input type="checkbox"/> ; 3) <input type="checkbox"/><input type="checkbox"/> ; 4) <input type="checkbox"/><input type="checkbox"/></p> <p>Tidak 5</p> <p><i>Penjelasan:</i></p> <ol style="list-style-type: none"> Usaha mikro memiliki modal usaha maksimal Rp1 miliar dan tidak termasuk tanah dan bangunan tempat usaha atau hasil penjualan tahunan maksimal 2 miliar. Usaha kecil memiliki modal usaha lebih dari Rp1 miliar sampai Rp5 miliar dan tidak termasuk tanah dan bangunan tempat usaha atau hasil penjualan tahunan lebih dari Rp2 miliar sampai Rp15 miliar. | | | | | | | | | | | | | | | | | | |
| <p>B. DALAM SETAHUN TERKAHIR, APAKAH TERDAPAT ANGGOTA RUMAH TANGGA YANG MENERIMA BANTUAN PEMBIAYAAN USAHA SEBAGAI BERIKUT:</p> <p><i>(Lingkari kode 1 jika menerima, kode 5 bila tidak menerima)</i></p> | <table border="0"> <tr> <td></td> <td align="right">Ya</td> <td align="right">Tidak</td> </tr> <tr> <td>(i) PEMBIAYAAN KEMITRAAN DAN BINA LINGKUNGAN (PKBL)</td> <td align="right">1</td> <td align="right">5</td> </tr> <tr> <td>(ii) PEMBIAYAAN USAHA ULTRA MIKRO (UMI)</td> <td align="right">1</td> <td align="right">5</td> </tr> <tr> <td>(iii) PROGRAM MEMBINA EKONOMI KELUARGA SEJAHTERA (PNM MEKAAR)</td> <td align="right">1</td> <td align="right">5</td> </tr> <tr> <td>(iv) BANK WAKAF MIKRO (BWM)</td> <td align="right">1</td> <td align="right">5</td> </tr> <tr> <td>(v) DANA BERGULIR OLEH LEMBAGA PENGELOLA DANA</td> <td align="right">1</td> <td align="right">5</td> </tr> </table> | | Ya | Tidak | (i) PEMBIAYAAN KEMITRAAN DAN BINA LINGKUNGAN (PKBL) | 1 | 5 | (ii) PEMBIAYAAN USAHA ULTRA MIKRO (UMI) | 1 | 5 | (iii) PROGRAM MEMBINA EKONOMI KELUARGA SEJAHTERA (PNM MEKAAR) | 1 | 5 | (iv) BANK WAKAF MIKRO (BWM) | 1 | 5 | (v) DANA BERGULIR OLEH LEMBAGA PENGELOLA DANA | 1 | 5 |
| | Ya | Tidak | | | | | | | | | | | | | | | | | |
| (i) PEMBIAYAAN KEMITRAAN DAN BINA LINGKUNGAN (PKBL) | 1 | 5 | | | | | | | | | | | | | | | | | |
| (ii) PEMBIAYAAN USAHA ULTRA MIKRO (UMI) | 1 | 5 | | | | | | | | | | | | | | | | | |
| (iii) PROGRAM MEMBINA EKONOMI KELUARGA SEJAHTERA (PNM MEKAAR) | 1 | 5 | | | | | | | | | | | | | | | | | |
| (iv) BANK WAKAF MIKRO (BWM) | 1 | 5 | | | | | | | | | | | | | | | | | |
| (v) DANA BERGULIR OLEH LEMBAGA PENGELOLA DANA | 1 | 5 | | | | | | | | | | | | | | | | | |
| <p>2211. A. DALAM SETAHUN TERAKHIR, APAKAH RUMAH TANGGA ANDA MENERIMA BANTUAN/BANTUAN SOSIAL/SUBSIDI DARI PEMERINTAH DAERAH BERUPA BANTUAN RUTIN?</p> | <table border="0"> <tr> <td rowspan="6"> Ya 1 → 2211.A. i s.d. v Tidak 5 → 2211.B </td> <td align="center" colspan="2">Bantuan yang Diterima Setahun Terakhir</td> </tr> <tr> <td>(i) BANTUAN RUTIN UNTUK PANGAN</td> <td align="right">Rp. ____ . ____ . ____ ,⁻</td> </tr> <tr> <td>(ii) BANTUAN RUTIN UNTUK ANAK</td> <td align="right">Rp. ____ . ____ . ____ ,⁻</td> </tr> <tr> <td>(iii) BANTUAN RUTIN UNTUK LANSIA</td> <td align="right">Rp. ____ . ____ . ____ ,⁻</td> </tr> <tr> <td>(iv) BANTUAN RUTIN UNTUK PENYANDANG DISABILITAS</td> <td align="right">Rp. ____ . ____ . ____ ,⁻</td> </tr> <tr> <td>(v) BANTUAN RUTIN LAINNYA</td> <td align="right">Rp. ____ . ____ . ____ ,⁻</td> </tr> </table> | Ya 1 → 2211.A. i s.d. v Tidak 5 → 2211.B | Bantuan yang Diterima Setahun Terakhir | | (i) BANTUAN RUTIN UNTUK PANGAN | Rp. ____ . ____ . ____ , ⁻ | (ii) BANTUAN RUTIN UNTUK ANAK | Rp. ____ . ____ . ____ , ⁻ | (iii) BANTUAN RUTIN UNTUK LANSIA | Rp. ____ . ____ . ____ , ⁻ | (iv) BANTUAN RUTIN UNTUK PENYANDANG DISABILITAS | Rp. ____ . ____ . ____ , ⁻ | (v) BANTUAN RUTIN LAINNYA | Rp. ____ . ____ . ____ , ⁻ | | | | | |
| Ya 1 → 2211.A. i s.d. v Tidak 5 → 2211.B | Bantuan yang Diterima Setahun Terakhir | | | | | | | | | | | | | | | | | | |
| | (i) BANTUAN RUTIN UNTUK PANGAN | | Rp. ____ . ____ . ____ , ⁻ | | | | | | | | | | | | | | | | |
| | (ii) BANTUAN RUTIN UNTUK ANAK | | Rp. ____ . ____ . ____ , ⁻ | | | | | | | | | | | | | | | | |
| | (iii) BANTUAN RUTIN UNTUK LANSIA | | Rp. ____ . ____ . ____ , ⁻ | | | | | | | | | | | | | | | | |
| | (iv) BANTUAN RUTIN UNTUK PENYANDANG DISABILITAS | | Rp. ____ . ____ . ____ , ⁻ | | | | | | | | | | | | | | | | |
| | (v) BANTUAN RUTIN LAINNYA | Rp. ____ . ____ . ____ , ⁻ | | | | | | | | | | | | | | | | | |
| <p>B. DALAM SETAHUN TERAKHIR, APAKAH RUMAH TANGGA ANDA MENERIMA BANTUAN/BANTUAN SOSIAL/SUBSIDI DARI PEMERINTAH DAERAH BERUPA BANTUAN TIDAK RUTIN?</p> | <table border="0"> <tr> <td>Ya 1 → 2211.B. i</td> <td align="center" colspan="2">Bantuan yang Diterima Setahun Terakhir</td> </tr> <tr> <td>Tidak 5 → Blok XXIII</td> <td>(i) BANTUAN TIDAK RUTIN</td> <td align="right">Rp. ____ . ____ . ____ ,⁻</td> </tr> </table> | Ya 1 → 2211.B. i | Bantuan yang Diterima Setahun Terakhir | | Tidak 5 → Blok XXIII | (i) BANTUAN TIDAK RUTIN | Rp. ____ . ____ . ____ , ⁻ | | | | | | | | | | | | |
| Ya 1 → 2211.B. i | Bantuan yang Diterima Setahun Terakhir | | | | | | | | | | | | | | | | | | |
| Tidak 5 → Blok XXIII | (i) BANTUAN TIDAK RUTIN | Rp. ____ . ____ . ____ , ⁻ | | | | | | | | | | | | | | | | | |

BLOK XXIII. CATATAN

Kunjungan I : Tanggal:

Mulai: :

Selesai: :

Kunjungan II : Tanggal:

Mulai: :

Selesai: :

<https://bangkabaratkab.bps.go.id>

Kode 706: Lapangan Usaha (diisi oleh pengawas)

- | | | | |
|--|---|---|--|
| 01.Pertanian tanaman padi dan palawija | 09. Pengadaan listrik, gas, uap/air panas, dan udara dingin | 15. Informasi dan komunikasi | 22. Aktivitas kesehatan manusia dan aktivitas sosial |
| 02.Hortikultura | 10. Pengelolaan air, pengelolaan air limbah, pengelolaan dan daur ulang sampah, dan aktivitas remediasi | 16. Aktivitas keuangan dan asuransi | 23. Kesenian, hiburan, dan rekreasi |
| 03.Perkebunan | | 17. Real estat | 24. Aktivitas jasa lainnya |
| 04.Perikanan | 11. Konstruksi | 18. Aktivitas profesional, ilmiah, dan teknis | 25. Aktivitas rumah tangga sebagai pemberi kerja |
| 05.Peternakan | 12. Perdagangan besar dan eceran, reparasi dan perawatan mobil dan sepeda motor | 19. Aktivitas penyewaan dan sewa guna tanpa hak opsi, ketenagakerjaan, agen perjalanan, dan penunjang usaha lainnya | 26. Aktivitas badan internasional dan badan ekstra internasional lainnya |
| 06.Kehutanan dan pertanian lainnya | 13. Pengangkutan dan pergudangan | 20. Administrasi pemerintahan, pertahanan, dan jaminan sosial wajib | |
| 07.Pertambangan dan penggalian | 14. Penyediaan akomodasi dan penyediaan makan minum | 21. Pendidikan | |
| 08.Industri pengolahan | | | |

Waktu selesai wawancara: :



REPUBLIK INDONESIA

VSEN23.KP
Dibuat 1 set untuk
BPS Kab/Kota

SURVEI SOSIAL EKONOMI NASIONAL 2023
KETERANGAN KONSUMSI/PENGELUARAN MAKANAN & BUKAN MAKANAN,
DAN PENDAPATAN/PENERIMAAN RUMAH TANGGA

SELAMAT PAGI/SIANG/SORE/MALAM. KAMI/SAYA DARI BPS SEDANG MENGUMPULKAN DATA/INFORMASI KEADAAN SOSIAL EKONOMI RUMAH TANGGA SEPERTI PENGELUARAN DAN PENDAPATAN RUMAH TANGGA. UNTUK ITU, KAMI/SAYA AKAN MEWAWANCARAI BAPAK/IBU BESERTA ANGGOTA RUMAH TANGGA LAINNYA. SELURUH DATA YANG BAPAK/IBU BERIKAN KEPADA KAMI AKAN DIRAHASIAKAN DAN HANYA AKAN DIGUNAKAN UNTUK KEPERLUAN PERENCANAAN PEMBANGUNAN. BOLEH SAYA MULAI WAWANCARA SEKARANG?

- Ya bersedia ⇒ Mulai wawancara
- Bersedia dengan perjanjian di lain waktu ⇒ **Blok VIII. Catatan**
- Tidak bersedia ⇒ Lengkapi isian Blok I, Blok II, dan Blok Catatan. Lampirkan Berita Acara Nonrespon. Selesai dan segera laporkan ke pengawas

RAHASIA

MARET

I. KETERANGAN TEMPAT

| | | | | |
|-----|---------------------------------------|--------------------------------|--------------------------|--------------------------|
| 101 | Provinsi | | <input type="checkbox"/> | <input type="checkbox"/> |
| 102 | Kabupaten/Kota*) | | <input type="checkbox"/> | <input type="checkbox"/> |
| 103 | Kecamatan | | <input type="checkbox"/> | <input type="checkbox"/> |
| 104 | Desa/Kelurahan*) | | <input type="checkbox"/> | <input type="checkbox"/> |
| 105 | Klasifikasi Desa/Kelurahan | 1. Perkotaan 2. Perdesaan | | <input type="checkbox"/> |
| 106 | Nomor Blok Sensus | | | |
| 107 | Nomor Kode Sampel | | <input type="checkbox"/> | <input type="checkbox"/> |
| 108 | Nomor Urut Bangunan Tempat Tinggal | | | |
| 109 | Nomor Urut Sampel Rumah Tangga | | <input type="checkbox"/> | <input type="checkbox"/> |
| 110 | Nama Kepala Rumah Tangga | | | |
| 111 | Alamat (Nama Jalan/Gang, RT/RW/Dusun) | | | |

*) Coret yang tidak perlu

BLOK II. KETERANGAN PENCACAHAN

| Uraian | Nama dan Kode | Jabatan | Waktu | Tanda Tangan |
|--------|---|---|--|--|
| 201 | Pencacah <input type="checkbox"/> | Staf BPS Provinsi 1 Staf BPS Kab/Kota 2 Mitra 3 | Tgl <input type="checkbox"/> Bln <input type="checkbox"/> | |
| 202 | Pengawas <input type="checkbox"/> | Staf BPS Provinsi 1 Staf BPS Kab/Kota 2 Mitra 3 | Tgl <input type="checkbox"/> Bln <input type="checkbox"/> | |
| 203 | Hasil pencacahan rumah tangga | Terisi lengkap 1 Terisi tidak lengkap 2 Tidak ada ART/responden yang dapat memberi jawaban sampai akhir masa pencacahan 3 Responden menolak 4 Rumah tangga pindah/bangunan sensus sudah tidak ada 5 | | Blok VIII. Catatan <input type="checkbox"/> |

BLOK III. BANYAKNYA ART, PEMBERI INFORMASI, DAN JUMLAH KOMODITAS YANG TERISI

| | | | |
|-----|--|--------------------------|--------------------------|
| 301 | Banyaknya anggota rumah tangga | <input type="checkbox"/> | <input type="checkbox"/> |
| 302 | Nomor urut pemberi informasi | <input type="checkbox"/> | <input type="checkbox"/> |
| 303 | Nama pemberi informasi: | | |
| 304 | Jumlah komoditas bahan makanan, bahan minuman, dan rokok yang terisi | <input type="checkbox"/> | <input type="checkbox"/> |
| 305 | Jumlah komoditas barang-barang bukan makanan yang terisi | <input type="checkbox"/> | <input type="checkbox"/> |

BLOK IV.1. KONSUMSI DAN PENGELUARAN BAHAN MAKANAN, BAHAN MINUMAN, DAN

| No. urut | Kode COICOP | Rincian | Satuan standar | Berasal dari pembelian (tunai/bon) | |
|----------|-------------|---|----------------|--|---|
| | | | | Banyaknya (0,00) | Nilai (Rp) |
| (1) | (2) | (3) | (4) | (5) | (6) |
| 1 | | A. PADI-PADIAN [R.2 s.d. R.7] | | | <input type="text"/> . <input type="text"/> <input type="text"/> <input type="text"/> . <input type="text"/> <input type="text"/> <input type="text"/> <input type="text"/> |
| 2 | 01111001 | Beras (beras lokal, medium, premium, dan impor) | Kg | <input type="text"/> <input type="text"/> <input type="text"/> , <input type="text"/> <input type="text"/> | <input type="text"/> <input type="text"/> <input type="text"/> . <input type="text"/> <input type="text"/> <input type="text"/> <input type="text"/> |
| 3 | 01111003 | Beras ketan | Kg | <input type="text"/> <input type="text"/> <input type="text"/> , <input type="text"/> <input type="text"/> | <input type="text"/> <input type="text"/> <input type="text"/> . <input type="text"/> <input type="text"/> <input type="text"/> <input type="text"/> |
| 4 | 01111006 | Jagung basah dengan kulit | Kg | <input type="text"/> <input type="text"/> <input type="text"/> , <input type="text"/> <input type="text"/> | <input type="text"/> <input type="text"/> <input type="text"/> . <input type="text"/> <input type="text"/> <input type="text"/> <input type="text"/> |
| 5 | 01111005/2 | Jagung pipilan/beras jagung/jagung titi | Kg | <input type="text"/> <input type="text"/> <input type="text"/> , <input type="text"/> <input type="text"/> | <input type="text"/> <input type="text"/> <input type="text"/> . <input type="text"/> <input type="text"/> <input type="text"/> <input type="text"/> |
| 6 | 01115005 | Tepung terigu | Kg | <input type="text"/> <input type="text"/> <input type="text"/> , <input type="text"/> <input type="text"/> | <input type="text"/> <input type="text"/> <input type="text"/> . <input type="text"/> <input type="text"/> <input type="text"/> <input type="text"/> |
| 7 | 0111 | Padi-padian lainnya (sebutkan): | Kg | <input type="text"/> <input type="text"/> <input type="text"/> , <input type="text"/> <input type="text"/> | <input type="text"/> <input type="text"/> <input type="text"/> . <input type="text"/> <input type="text"/> <input type="text"/> <input type="text"/> |
| 8 | | B. UMBI-UMBIAN [R.9 s.d. R.15] | | | <input type="text"/> . <input type="text"/> <input type="text"/> <input type="text"/> . <input type="text"/> <input type="text"/> <input type="text"/> <input type="text"/> |
| 9 | 01178001 | Ketela pohon/singkong | Kg | <input type="text"/> <input type="text"/> <input type="text"/> , <input type="text"/> <input type="text"/> | <input type="text"/> <input type="text"/> <input type="text"/> . <input type="text"/> <input type="text"/> <input type="text"/> <input type="text"/> |
| 10 | 01178002 | Ketela rambat/ubi jalar | Kg | <input type="text"/> <input type="text"/> <input type="text"/> , <input type="text"/> <input type="text"/> | <input type="text"/> <input type="text"/> <input type="text"/> . <input type="text"/> <input type="text"/> <input type="text"/> <input type="text"/> |
| 11 | 01115007 | Sagu (bukan dari ketela pohon) | Kg | <input type="text"/> <input type="text"/> <input type="text"/> , <input type="text"/> <input type="text"/> | <input type="text"/> <input type="text"/> <input type="text"/> . <input type="text"/> <input type="text"/> <input type="text"/> <input type="text"/> |
| 12 | 01178004 | Talas/keladi | Kg | <input type="text"/> <input type="text"/> <input type="text"/> , <input type="text"/> <input type="text"/> | <input type="text"/> <input type="text"/> <input type="text"/> . <input type="text"/> <input type="text"/> <input type="text"/> <input type="text"/> |
| 13 | 01177001 | Kentang | Kg | <input type="text"/> <input type="text"/> <input type="text"/> , <input type="text"/> <input type="text"/> | <input type="text"/> <input type="text"/> <input type="text"/> . <input type="text"/> <input type="text"/> <input type="text"/> <input type="text"/> |
| 14 | 01178001 | Gaplek | Kg | <input type="text"/> <input type="text"/> <input type="text"/> , <input type="text"/> <input type="text"/> | <input type="text"/> <input type="text"/> <input type="text"/> . <input type="text"/> <input type="text"/> <input type="text"/> <input type="text"/> |
| 15 | 01178 | Umbi-umbian lainnya (sebutkan): | Kg | <input type="text"/> <input type="text"/> <input type="text"/> , <input type="text"/> <input type="text"/> | <input type="text"/> <input type="text"/> <input type="text"/> . <input type="text"/> <input type="text"/> <input type="text"/> <input type="text"/> |
| 16 | | C. IKAN/UDANG/CUMI/KERANG [R.17 s.d. R.54] | | | <input type="text"/> . <input type="text"/> <input type="text"/> <input type="text"/> . <input type="text"/> <input type="text"/> <input type="text"/> <input type="text"/> |
| | | 1) Ikan segar/basah | | | |
| 17 | 01131017 | Ekor kuning | Kg | <input type="text"/> <input type="text"/> <input type="text"/> , <input type="text"/> <input type="text"/> | <input type="text"/> <input type="text"/> <input type="text"/> . <input type="text"/> <input type="text"/> <input type="text"/> <input type="text"/> |
| 18 | 01131069 | Tongkol | Kg | <input type="text"/> <input type="text"/> <input type="text"/> , <input type="text"/> <input type="text"/> | <input type="text"/> <input type="text"/> <input type="text"/> . <input type="text"/> <input type="text"/> <input type="text"/> <input type="text"/> |
| 19 | 01131072 | Tuna | Kg | <input type="text"/> <input type="text"/> <input type="text"/> , <input type="text"/> <input type="text"/> | <input type="text"/> <input type="text"/> <input type="text"/> . <input type="text"/> <input type="text"/> <input type="text"/> <input type="text"/> |
| 20 | 01131013 | Cakalang, dencis | Kg | <input type="text"/> <input type="text"/> <input type="text"/> , <input type="text"/> <input type="text"/> | <input type="text"/> <input type="text"/> <input type="text"/> . <input type="text"/> <input type="text"/> <input type="text"/> <input type="text"/> |
| 21 | 01131065 | Tenggiri | Kg | <input type="text"/> <input type="text"/> <input type="text"/> , <input type="text"/> <input type="text"/> | <input type="text"/> <input type="text"/> <input type="text"/> . <input type="text"/> <input type="text"/> <input type="text"/> <input type="text"/> |
| 22 | 01131057 | Selar | Kg | <input type="text"/> <input type="text"/> <input type="text"/> , <input type="text"/> <input type="text"/> | <input type="text"/> <input type="text"/> <input type="text"/> . <input type="text"/> <input type="text"/> <input type="text"/> <input type="text"/> |
| 23 | 01131028 | Kembung, lema/tatare, banyar/banyara | Kg | <input type="text"/> <input type="text"/> <input type="text"/> , <input type="text"/> <input type="text"/> | <input type="text"/> <input type="text"/> <input type="text"/> . <input type="text"/> <input type="text"/> <input type="text"/> <input type="text"/> |
| 24 | 01131067 | Teri basah | Kg | <input type="text"/> <input type="text"/> <input type="text"/> , <input type="text"/> <input type="text"/> | <input type="text"/> <input type="text"/> <input type="text"/> . <input type="text"/> <input type="text"/> <input type="text"/> <input type="text"/> |
| 25 | 01131003 | Bandeng | Kg | <input type="text"/> <input type="text"/> <input type="text"/> , <input type="text"/> <input type="text"/> | <input type="text"/> <input type="text"/> <input type="text"/> . <input type="text"/> <input type="text"/> <input type="text"/> <input type="text"/> |
| 26 | 01131018 | Gabus | Kg | <input type="text"/> <input type="text"/> <input type="text"/> , <input type="text"/> <input type="text"/> | <input type="text"/> <input type="text"/> <input type="text"/> . <input type="text"/> <input type="text"/> <input type="text"/> <input type="text"/> |
| 27 | 01131045 | Mujair | Kg | <input type="text"/> <input type="text"/> <input type="text"/> , <input type="text"/> <input type="text"/> | <input type="text"/> <input type="text"/> <input type="text"/> . <input type="text"/> <input type="text"/> <input type="text"/> <input type="text"/> |
| 28 | 01131041 | Mas | Kg | <input type="text"/> <input type="text"/> <input type="text"/> , <input type="text"/> <input type="text"/> | <input type="text"/> <input type="text"/> <input type="text"/> . <input type="text"/> <input type="text"/> <input type="text"/> <input type="text"/> |
| 29 | 01131046 | Nila | Kg | <input type="text"/> <input type="text"/> <input type="text"/> , <input type="text"/> <input type="text"/> | <input type="text"/> <input type="text"/> <input type="text"/> . <input type="text"/> <input type="text"/> <input type="text"/> <input type="text"/> |
| 30 | 01131035 | Lele | Kg | <input type="text"/> <input type="text"/> <input type="text"/> , <input type="text"/> <input type="text"/> | <input type="text"/> <input type="text"/> <input type="text"/> . <input type="text"/> <input type="text"/> <input type="text"/> <input type="text"/> |
| 31 | 01131023/24 | Kakap | Kg | <input type="text"/> <input type="text"/> <input type="text"/> , <input type="text"/> <input type="text"/> | <input type="text"/> <input type="text"/> <input type="text"/> . <input type="text"/> <input type="text"/> <input type="text"/> <input type="text"/> |
| 32 | 01131004 | Baronang | Kg | <input type="text"/> <input type="text"/> <input type="text"/> , <input type="text"/> <input type="text"/> | <input type="text"/> <input type="text"/> <input type="text"/> . <input type="text"/> <input type="text"/> <input type="text"/> <input type="text"/> |
| 33 | 01131051 | Patin | Kg | <input type="text"/> <input type="text"/> <input type="text"/> , <input type="text"/> <input type="text"/> | <input type="text"/> <input type="text"/> <input type="text"/> . <input type="text"/> <input type="text"/> <input type="text"/> <input type="text"/> |
| 34 | 01131006 | Bawal | Kg | <input type="text"/> <input type="text"/> <input type="text"/> , <input type="text"/> <input type="text"/> | <input type="text"/> <input type="text"/> <input type="text"/> . <input type="text"/> <input type="text"/> <input type="text"/> <input type="text"/> |

ROKOK SEMINGGU TERAKHIR

| No. urut | Berasal dari produksi sendiri, pemberian, dsb. | | Jumlah konsumsi | |
|-------------|--|---|--|---|
| | Banyaknya (0,00) | Nilai (Rp) | Banyaknya (5) + (7) (0,00) | Nilai (6) + (8) (Rp) |
| (1) | (7) | (8) | (9) | (10) |
| 1 | | <input type="text"/> . <input type="text"/> <input type="text"/> <input type="text"/> <input type="text"/> <input type="text"/> | | <input type="text"/> . <input type="text"/> <input type="text"/> <input type="text"/> <input type="text"/> <input type="text"/> |
| 2 | <input type="text"/> <input type="text"/> <input type="text"/> , <input type="text"/> <input type="text"/> | <input type="text"/> <input type="text"/> <input type="text"/> . <input type="text"/> <input type="text"/> <input type="text"/> | <input type="text"/> <input type="text"/> <input type="text"/> , <input type="text"/> <input type="text"/> | <input type="text"/> <input type="text"/> <input type="text"/> . <input type="text"/> <input type="text"/> <input type="text"/> |
| 3 | <input type="text"/> <input type="text"/> <input type="text"/> , <input type="text"/> <input type="text"/> | <input type="text"/> <input type="text"/> <input type="text"/> . <input type="text"/> <input type="text"/> <input type="text"/> | <input type="text"/> <input type="text"/> <input type="text"/> , <input type="text"/> <input type="text"/> | <input type="text"/> <input type="text"/> <input type="text"/> . <input type="text"/> <input type="text"/> <input type="text"/> |
| 4 | <input type="text"/> <input type="text"/> <input type="text"/> , <input type="text"/> <input type="text"/> | <input type="text"/> <input type="text"/> <input type="text"/> . <input type="text"/> <input type="text"/> <input type="text"/> | <input type="text"/> <input type="text"/> <input type="text"/> , <input type="text"/> <input type="text"/> | <input type="text"/> <input type="text"/> <input type="text"/> . <input type="text"/> <input type="text"/> <input type="text"/> |
| 5 | <input type="text"/> <input type="text"/> <input type="text"/> , <input type="text"/> <input type="text"/> | <input type="text"/> <input type="text"/> <input type="text"/> . <input type="text"/> <input type="text"/> <input type="text"/> | <input type="text"/> <input type="text"/> <input type="text"/> , <input type="text"/> <input type="text"/> | <input type="text"/> <input type="text"/> <input type="text"/> . <input type="text"/> <input type="text"/> <input type="text"/> |
| 6 | <input type="text"/> <input type="text"/> <input type="text"/> , <input type="text"/> <input type="text"/> | <input type="text"/> <input type="text"/> <input type="text"/> . <input type="text"/> <input type="text"/> <input type="text"/> | <input type="text"/> <input type="text"/> <input type="text"/> , <input type="text"/> <input type="text"/> | <input type="text"/> <input type="text"/> <input type="text"/> . <input type="text"/> <input type="text"/> <input type="text"/> |
| 7 | <input type="text"/> <input type="text"/> <input type="text"/> , <input type="text"/> <input type="text"/> | <input type="text"/> <input type="text"/> <input type="text"/> . <input type="text"/> <input type="text"/> <input type="text"/> | <input type="text"/> <input type="text"/> <input type="text"/> , <input type="text"/> <input type="text"/> | <input type="text"/> <input type="text"/> <input type="text"/> . <input type="text"/> <input type="text"/> <input type="text"/> |
| 8 | | <input type="text"/> . <input type="text"/> <input type="text"/> <input type="text"/> <input type="text"/> <input type="text"/> | | <input type="text"/> . <input type="text"/> <input type="text"/> <input type="text"/> <input type="text"/> <input type="text"/> |
| 9 | <input type="text"/> <input type="text"/> <input type="text"/> , <input type="text"/> <input type="text"/> | <input type="text"/> <input type="text"/> <input type="text"/> . <input type="text"/> <input type="text"/> <input type="text"/> | <input type="text"/> <input type="text"/> <input type="text"/> , <input type="text"/> <input type="text"/> | <input type="text"/> <input type="text"/> <input type="text"/> . <input type="text"/> <input type="text"/> <input type="text"/> |
| 10 | <input type="text"/> <input type="text"/> <input type="text"/> , <input type="text"/> <input type="text"/> | <input type="text"/> <input type="text"/> <input type="text"/> . <input type="text"/> <input type="text"/> <input type="text"/> | <input type="text"/> <input type="text"/> <input type="text"/> , <input type="text"/> <input type="text"/> | <input type="text"/> <input type="text"/> <input type="text"/> . <input type="text"/> <input type="text"/> <input type="text"/> |
| 11 | <input type="text"/> <input type="text"/> <input type="text"/> , <input type="text"/> <input type="text"/> | <input type="text"/> <input type="text"/> <input type="text"/> . <input type="text"/> <input type="text"/> <input type="text"/> | <input type="text"/> <input type="text"/> <input type="text"/> , <input type="text"/> <input type="text"/> | <input type="text"/> <input type="text"/> <input type="text"/> . <input type="text"/> <input type="text"/> <input type="text"/> |
| 12 | <input type="text"/> <input type="text"/> <input type="text"/> , <input type="text"/> <input type="text"/> | <input type="text"/> <input type="text"/> <input type="text"/> . <input type="text"/> <input type="text"/> <input type="text"/> | <input type="text"/> <input type="text"/> <input type="text"/> , <input type="text"/> <input type="text"/> | <input type="text"/> <input type="text"/> <input type="text"/> . <input type="text"/> <input type="text"/> <input type="text"/> |
| 13 | <input type="text"/> <input type="text"/> <input type="text"/> , <input type="text"/> <input type="text"/> | <input type="text"/> <input type="text"/> <input type="text"/> . <input type="text"/> <input type="text"/> <input type="text"/> | <input type="text"/> <input type="text"/> <input type="text"/> , <input type="text"/> <input type="text"/> | <input type="text"/> <input type="text"/> <input type="text"/> . <input type="text"/> <input type="text"/> <input type="text"/> |
| 14 | <input type="text"/> <input type="text"/> <input type="text"/> , <input type="text"/> <input type="text"/> | <input type="text"/> <input type="text"/> <input type="text"/> . <input type="text"/> <input type="text"/> <input type="text"/> | <input type="text"/> <input type="text"/> <input type="text"/> , <input type="text"/> <input type="text"/> | <input type="text"/> <input type="text"/> <input type="text"/> . <input type="text"/> <input type="text"/> <input type="text"/> |
| 15 | <input type="text"/> <input type="text"/> <input type="text"/> , <input type="text"/> <input type="text"/> | <input type="text"/> <input type="text"/> <input type="text"/> . <input type="text"/> <input type="text"/> <input type="text"/> | <input type="text"/> <input type="text"/> <input type="text"/> , <input type="text"/> <input type="text"/> | <input type="text"/> <input type="text"/> <input type="text"/> . <input type="text"/> <input type="text"/> <input type="text"/> |
| 16 | | <input type="text"/> . <input type="text"/> <input type="text"/> <input type="text"/> <input type="text"/> <input type="text"/> | | <input type="text"/> . <input type="text"/> <input type="text"/> <input type="text"/> <input type="text"/> <input type="text"/> |
| 17 | <input type="text"/> <input type="text"/> <input type="text"/> , <input type="text"/> <input type="text"/> | <input type="text"/> <input type="text"/> <input type="text"/> . <input type="text"/> <input type="text"/> <input type="text"/> | <input type="text"/> <input type="text"/> <input type="text"/> , <input type="text"/> <input type="text"/> | <input type="text"/> <input type="text"/> <input type="text"/> . <input type="text"/> <input type="text"/> <input type="text"/> |
| 18 | <input type="text"/> <input type="text"/> <input type="text"/> , <input type="text"/> <input type="text"/> | <input type="text"/> <input type="text"/> <input type="text"/> . <input type="text"/> <input type="text"/> <input type="text"/> | <input type="text"/> <input type="text"/> <input type="text"/> , <input type="text"/> <input type="text"/> | <input type="text"/> <input type="text"/> <input type="text"/> . <input type="text"/> <input type="text"/> <input type="text"/> |
| 19 | <input type="text"/> <input type="text"/> <input type="text"/> , <input type="text"/> <input type="text"/> | <input type="text"/> <input type="text"/> <input type="text"/> . <input type="text"/> <input type="text"/> <input type="text"/> | <input type="text"/> <input type="text"/> <input type="text"/> , <input type="text"/> <input type="text"/> | <input type="text"/> <input type="text"/> <input type="text"/> . <input type="text"/> <input type="text"/> <input type="text"/> |
| 20 | <input type="text"/> <input type="text"/> <input type="text"/> , <input type="text"/> <input type="text"/> | <input type="text"/> <input type="text"/> <input type="text"/> . <input type="text"/> <input type="text"/> <input type="text"/> | <input type="text"/> <input type="text"/> <input type="text"/> , <input type="text"/> <input type="text"/> | <input type="text"/> <input type="text"/> <input type="text"/> . <input type="text"/> <input type="text"/> <input type="text"/> |
| 21 | <input type="text"/> <input type="text"/> <input type="text"/> , <input type="text"/> <input type="text"/> | <input type="text"/> <input type="text"/> <input type="text"/> . <input type="text"/> <input type="text"/> <input type="text"/> | <input type="text"/> <input type="text"/> <input type="text"/> , <input type="text"/> <input type="text"/> | <input type="text"/> <input type="text"/> <input type="text"/> . <input type="text"/> <input type="text"/> <input type="text"/> |
| 22 | <input type="text"/> <input type="text"/> <input type="text"/> , <input type="text"/> <input type="text"/> | <input type="text"/> <input type="text"/> <input type="text"/> . <input type="text"/> <input type="text"/> <input type="text"/> | <input type="text"/> <input type="text"/> <input type="text"/> , <input type="text"/> <input type="text"/> | <input type="text"/> <input type="text"/> <input type="text"/> . <input type="text"/> <input type="text"/> <input type="text"/> |
| 23 | <input type="text"/> <input type="text"/> <input type="text"/> , <input type="text"/> <input type="text"/> | <input type="text"/> <input type="text"/> <input type="text"/> . <input type="text"/> <input type="text"/> <input type="text"/> | <input type="text"/> <input type="text"/> <input type="text"/> , <input type="text"/> <input type="text"/> | <input type="text"/> <input type="text"/> <input type="text"/> . <input type="text"/> <input type="text"/> <input type="text"/> |
| 24 | <input type="text"/> <input type="text"/> <input type="text"/> , <input type="text"/> <input type="text"/> | <input type="text"/> <input type="text"/> <input type="text"/> . <input type="text"/> <input type="text"/> <input type="text"/> | <input type="text"/> <input type="text"/> <input type="text"/> , <input type="text"/> <input type="text"/> | <input type="text"/> <input type="text"/> <input type="text"/> . <input type="text"/> <input type="text"/> <input type="text"/> |
| 25 | <input type="text"/> <input type="text"/> <input type="text"/> , <input type="text"/> <input type="text"/> | <input type="text"/> <input type="text"/> <input type="text"/> . <input type="text"/> <input type="text"/> <input type="text"/> | <input type="text"/> <input type="text"/> <input type="text"/> , <input type="text"/> <input type="text"/> | <input type="text"/> <input type="text"/> <input type="text"/> . <input type="text"/> <input type="text"/> <input type="text"/> |
| 26 | <input type="text"/> <input type="text"/> <input type="text"/> , <input type="text"/> <input type="text"/> | <input type="text"/> <input type="text"/> <input type="text"/> . <input type="text"/> <input type="text"/> <input type="text"/> | <input type="text"/> <input type="text"/> <input type="text"/> , <input type="text"/> <input type="text"/> | <input type="text"/> <input type="text"/> <input type="text"/> . <input type="text"/> <input type="text"/> <input type="text"/> |
| 27 | <input type="text"/> <input type="text"/> <input type="text"/> , <input type="text"/> <input type="text"/> | <input type="text"/> <input type="text"/> <input type="text"/> . <input type="text"/> <input type="text"/> <input type="text"/> | <input type="text"/> <input type="text"/> <input type="text"/> , <input type="text"/> <input type="text"/> | <input type="text"/> <input type="text"/> <input type="text"/> . <input type="text"/> <input type="text"/> <input type="text"/> |
| 28 | <input type="text"/> <input type="text"/> <input type="text"/> , <input type="text"/> <input type="text"/> | <input type="text"/> <input type="text"/> <input type="text"/> . <input type="text"/> <input type="text"/> <input type="text"/> | <input type="text"/> <input type="text"/> <input type="text"/> , <input type="text"/> <input type="text"/> | <input type="text"/> <input type="text"/> <input type="text"/> . <input type="text"/> <input type="text"/> <input type="text"/> |
| 29 | <input type="text"/> <input type="text"/> <input type="text"/> , <input type="text"/> <input type="text"/> | <input type="text"/> <input type="text"/> <input type="text"/> . <input type="text"/> <input type="text"/> <input type="text"/> | <input type="text"/> <input type="text"/> <input type="text"/> , <input type="text"/> <input type="text"/> | <input type="text"/> <input type="text"/> <input type="text"/> . <input type="text"/> <input type="text"/> <input type="text"/> |
| 30 | <input type="text"/> <input type="text"/> <input type="text"/> , <input type="text"/> <input type="text"/> | <input type="text"/> <input type="text"/> <input type="text"/> . <input type="text"/> <input type="text"/> <input type="text"/> | <input type="text"/> <input type="text"/> <input type="text"/> , <input type="text"/> <input type="text"/> | <input type="text"/> <input type="text"/> <input type="text"/> . <input type="text"/> <input type="text"/> <input type="text"/> |
| 31 | <input type="text"/> <input type="text"/> <input type="text"/> , <input type="text"/> <input type="text"/> | <input type="text"/> <input type="text"/> <input type="text"/> . <input type="text"/> <input type="text"/> <input type="text"/> | <input type="text"/> <input type="text"/> <input type="text"/> , <input type="text"/> <input type="text"/> | <input type="text"/> <input type="text"/> <input type="text"/> . <input type="text"/> <input type="text"/> <input type="text"/> |
| 32 | <input type="text"/> <input type="text"/> <input type="text"/> , <input type="text"/> <input type="text"/> | <input type="text"/> <input type="text"/> <input type="text"/> . <input type="text"/> <input type="text"/> <input type="text"/> | <input type="text"/> <input type="text"/> <input type="text"/> , <input type="text"/> <input type="text"/> | <input type="text"/> <input type="text"/> <input type="text"/> . <input type="text"/> <input type="text"/> <input type="text"/> |
| 33 | <input type="text"/> <input type="text"/> <input type="text"/> , <input type="text"/> <input type="text"/> | <input type="text"/> <input type="text"/> <input type="text"/> . <input type="text"/> <input type="text"/> <input type="text"/> | <input type="text"/> <input type="text"/> <input type="text"/> , <input type="text"/> <input type="text"/> | <input type="text"/> <input type="text"/> <input type="text"/> . <input type="text"/> <input type="text"/> <input type="text"/> |
| 34 | <input type="text"/> <input type="text"/> <input type="text"/> , <input type="text"/> <input type="text"/> | <input type="text"/> <input type="text"/> <input type="text"/> . <input type="text"/> <input type="text"/> <input type="text"/> | <input type="text"/> <input type="text"/> <input type="text"/> , <input type="text"/> <input type="text"/> | <input type="text"/> <input type="text"/> <input type="text"/> . <input type="text"/> <input type="text"/> <input type="text"/> |

BLOK IV.1. KONSUMSI DAN PENGELUARAN BAHAN MAKANAN, BAHAN MINUMAN, DAN

| No. urut | Kode COICOP | Rincian | Satuan standar | Berasal dari pembelian (tunai/bon) | |
|----------|----------------|--|----------------|--|--|
| | | | | Banyaknya (0,00) | Nilai (Rp) |
| (1) | (2) | (3) | (4) | (5) | (6) |
| 35 | 01131020 | Gurame | Kg | <input type="text"/> <input type="text"/> <input type="text"/> , <input type="text"/> <input type="text"/> | <input type="text"/> <input type="text"/> <input type="text"/> . <input type="text"/> <input type="text"/> <input type="text"/> |
| 36 | 01131 | Ikan segar/basah lainnya (sebutkan): | Kg | <input type="text"/> <input type="text"/> <input type="text"/> , <input type="text"/> <input type="text"/> | <input type="text"/> <input type="text"/> <input type="text"/> . <input type="text"/> <input type="text"/> <input type="text"/> |
| | | 2) Udang dan hewan air lainnya yang segar | | | |
| 37 | 01132004 | Udang, lobster | Kg | <input type="text"/> <input type="text"/> <input type="text"/> , <input type="text"/> <input type="text"/> | <input type="text"/> <input type="text"/> <input type="text"/> . <input type="text"/> <input type="text"/> <input type="text"/> |
| 38 | 01132001/6 | Cumi-cumi, sotong, gurita | Kg | <input type="text"/> <input type="text"/> <input type="text"/> , <input type="text"/> <input type="text"/> | <input type="text"/> <input type="text"/> <input type="text"/> . <input type="text"/> <input type="text"/> <input type="text"/> |
| 39 | 01132007/2/8 | Ketam, kepiting, rajungan | Kg | <input type="text"/> <input type="text"/> <input type="text"/> , <input type="text"/> <input type="text"/> | <input type="text"/> <input type="text"/> <input type="text"/> . <input type="text"/> <input type="text"/> <input type="text"/> |
| 40 | 01132003/10/12 | Kerang, siput, bekicot, remis | Kg | <input type="text"/> <input type="text"/> <input type="text"/> , <input type="text"/> <input type="text"/> | <input type="text"/> <input type="text"/> <input type="text"/> . <input type="text"/> <input type="text"/> <input type="text"/> |
| 41 | 01132 | Udang dan hewan air lainnya yang segar lainnya (sebutkan): | Kg | <input type="text"/> <input type="text"/> <input type="text"/> , <input type="text"/> <input type="text"/> | <input type="text"/> <input type="text"/> <input type="text"/> . <input type="text"/> <input type="text"/> <input type="text"/> |
| | | 3) Ikan diawetkan (diasinkan/diasap/dipresto/dsb.) | | | |
| 42 | 01133021/26/37 | Kembung diawetkan/peda | Ons | <input type="text"/> <input type="text"/> <input type="text"/> , <input type="text"/> <input type="text"/> | <input type="text"/> <input type="text"/> <input type="text"/> . <input type="text"/> <input type="text"/> <input type="text"/> |
| 43 | 01133031 | Tenggiri diawetkan | Ons | <input type="text"/> <input type="text"/> <input type="text"/> , <input type="text"/> <input type="text"/> | <input type="text"/> <input type="text"/> <input type="text"/> . <input type="text"/> <input type="text"/> <input type="text"/> |
| 44 | 01133033/34/08 | Tongkol, tuna, cakalang, dencis, ikan kayu diawetkan | Ons | <input type="text"/> <input type="text"/> <input type="text"/> , <input type="text"/> <input type="text"/> | <input type="text"/> <input type="text"/> <input type="text"/> . <input type="text"/> <input type="text"/> <input type="text"/> |
| 45 | 01133032 | Teri diawetkan | Ons | <input type="text"/> <input type="text"/> <input type="text"/> , <input type="text"/> <input type="text"/> | <input type="text"/> <input type="text"/> <input type="text"/> . <input type="text"/> <input type="text"/> <input type="text"/> |
| 46 | 01133029 | Selar diawetkan | Ons | <input type="text"/> <input type="text"/> <input type="text"/> , <input type="text"/> <input type="text"/> | <input type="text"/> <input type="text"/> <input type="text"/> . <input type="text"/> <input type="text"/> <input type="text"/> |
| 47 | 01133036 | Sepat diawetkan | Ons | <input type="text"/> <input type="text"/> <input type="text"/> , <input type="text"/> <input type="text"/> | <input type="text"/> <input type="text"/> <input type="text"/> . <input type="text"/> <input type="text"/> <input type="text"/> |
| 48 | 01133002/3/4 | Bandeng diawetkan | Ons | <input type="text"/> <input type="text"/> <input type="text"/> , <input type="text"/> <input type="text"/> | <input type="text"/> <input type="text"/> <input type="text"/> . <input type="text"/> <input type="text"/> <input type="text"/> |
| 49 | 01133011 | Gabus diawetkan | Ons | <input type="text"/> <input type="text"/> <input type="text"/> , <input type="text"/> <input type="text"/> | <input type="text"/> <input type="text"/> <input type="text"/> . <input type="text"/> <input type="text"/> <input type="text"/> |
| 50 | 01134001 | Ikan dalam kaleng (sardencis, tuna dalam kaleng, dsb.) | Ons | <input type="text"/> <input type="text"/> <input type="text"/> , <input type="text"/> <input type="text"/> | <input type="text"/> <input type="text"/> <input type="text"/> . <input type="text"/> <input type="text"/> <input type="text"/> |
| 51 | 01133 | Ikan diawetkan lainnya (sebutkan): | Ons | <input type="text"/> <input type="text"/> <input type="text"/> , <input type="text"/> <input type="text"/> | <input type="text"/> <input type="text"/> <input type="text"/> . <input type="text"/> <input type="text"/> <input type="text"/> |
| | | 4) Udang dan hewan air lainnya yang diawetkan | | | |
| 52 | 01133035 | Udang diawetkan (ebi, rebon) | Ons | <input type="text"/> <input type="text"/> <input type="text"/> , <input type="text"/> <input type="text"/> | <input type="text"/> <input type="text"/> <input type="text"/> . <input type="text"/> <input type="text"/> <input type="text"/> |
| 53 | 01133009 | Cumi-cumi, sotong, gurita diawetkan | Ons | <input type="text"/> <input type="text"/> <input type="text"/> , <input type="text"/> <input type="text"/> | <input type="text"/> <input type="text"/> <input type="text"/> . <input type="text"/> <input type="text"/> <input type="text"/> |
| 54 | 01133 | Udang dan hewan air lainnya yang diawetkan lainnya (sebutkan): | Ons | <input type="text"/> <input type="text"/> <input type="text"/> , <input type="text"/> <input type="text"/> | <input type="text"/> <input type="text"/> <input type="text"/> . <input type="text"/> <input type="text"/> <input type="text"/> |
| 55 | | D. DAGING [R.56 s.d. R.64] | | | <input type="text"/> . <input type="text"/> <input type="text"/> <input type="text"/> . <input type="text"/> <input type="text"/> <input type="text"/> |
| | | 1) Daging segar | | | |
| 56 | 01121001 | Daging sapi | Kg | <input type="text"/> <input type="text"/> <input type="text"/> , <input type="text"/> <input type="text"/> | <input type="text"/> <input type="text"/> <input type="text"/> . <input type="text"/> <input type="text"/> <input type="text"/> |
| 57 | 01123001 | Daging kambing, domba/biri-biri | Kg | <input type="text"/> <input type="text"/> <input type="text"/> , <input type="text"/> <input type="text"/> | <input type="text"/> <input type="text"/> <input type="text"/> . <input type="text"/> <input type="text"/> <input type="text"/> |
| 58 | 01122001 | Daging babi | Kg | <input type="text"/> <input type="text"/> <input type="text"/> , <input type="text"/> <input type="text"/> | <input type="text"/> <input type="text"/> <input type="text"/> . <input type="text"/> <input type="text"/> <input type="text"/> |
| 59 | 01124003 | Daging ayam ras | Kg | <input type="text"/> <input type="text"/> <input type="text"/> , <input type="text"/> <input type="text"/> | <input type="text"/> <input type="text"/> <input type="text"/> . <input type="text"/> <input type="text"/> <input type="text"/> |
| 60 | 01124002 | Daging ayam kampung | Kg | <input type="text"/> <input type="text"/> <input type="text"/> , <input type="text"/> <input type="text"/> | <input type="text"/> <input type="text"/> <input type="text"/> . <input type="text"/> <input type="text"/> <input type="text"/> |
| 61 | 01121/22/23/24 | Daging segar lainnya (sebutkan): | Kg | <input type="text"/> <input type="text"/> <input type="text"/> , <input type="text"/> <input type="text"/> | <input type="text"/> <input type="text"/> <input type="text"/> . <input type="text"/> <input type="text"/> <input type="text"/> |
| | | 2) Daging diawetkan | | | |
| 62 | 01125 | Daging diawetkan (sosis, abon, nugget, lainnya sebutkan): | Kg | <input type="text"/> <input type="text"/> <input type="text"/> , <input type="text"/> <input type="text"/> | <input type="text"/> <input type="text"/> <input type="text"/> . <input type="text"/> <input type="text"/> <input type="text"/> |

ROKOK SEMINGGU TERAKHIR (LANJUTAN)

| No. urut | Berasal dari produksi sendiri, pemberian, dsb. | | Jumlah konsumsi | |
|-------------|--|------------|----------------------------|----------------------|
| | Banyaknya (0,00) | Nilai (Rp) | Banyaknya (5) + (7) (0,00) | Nilai (6) + (8) (Rp) |
| (1) | (7) | (8) | (9) | (10) |
| 35 | □□□,□□ | □□□.□□□ | □□□,□□ | □□□.□□□ |
| 36 | □□□,□□ | □□□.□□□ | □□□,□□ | □□□.□□□ |
| 37 | □□□,□□ | □□□.□□□ | □□□,□□ | □□□.□□□ |
| 38 | □□□,□□ | □□□.□□□ | □□□,□□ | □□□.□□□ |
| 39 | □□□,□□ | □□□.□□□ | □□□,□□ | □□□.□□□ |
| 40 | □□□,□□ | □□□.□□□ | □□□,□□ | □□□.□□□ |
| 41 | □□□,□□ | □□□.□□□ | □□□,□□ | □□□.□□□ |
| 42 | □□□,□□ | □□□.□□□ | □□□,□□ | □□□.□□□ |
| 43 | □□□,□□ | □□□.□□□ | □□□,□□ | □□□.□□□ |
| 44 | □□□,□□ | □□□.□□□ | □□□,□□ | □□□.□□□ |
| 45 | □□□,□□ | □□□.□□□ | □□□,□□ | □□□.□□□ |
| 46 | □□□,□□ | □□□.□□□ | □□□,□□ | □□□.□□□ |
| 47 | □□□,□□ | □□□.□□□ | □□□,□□ | □□□.□□□ |
| 48 | □□□,□□ | □□□.□□□ | □□□,□□ | □□□.□□□ |
| 49 | □□□,□□ | □□□.□□□ | □□□,□□ | □□□.□□□ |
| 50 | □□□,□□ | □□□.□□□ | □□□,□□ | □□□.□□□ |
| 51 | □□□,□□ | □□□.□□□ | □□□,□□ | □□□.□□□ |
| 52 | □□□,□□ | □□□.□□□ | □□□,□□ | □□□.□□□ |
| 53 | □□□,□□ | □□□.□□□ | □□□,□□ | □□□.□□□ |
| 54 | □□□,□□ | □□□.□□□ | □□□,□□ | □□□.□□□ |
| 55 | | □.□□□.□□□ | | □.□□□.□□□ |
| 56 | □□□,□□ | □□□.□□□ | □□□,□□ | □□□.□□□ |
| 57 | □□□,□□ | □□□.□□□ | □□□,□□ | □□□.□□□ |
| 58 | □□□,□□ | □□□.□□□ | □□□,□□ | □□□.□□□ |
| 59 | □□□,□□ | □□□.□□□ | □□□,□□ | □□□.□□□ |
| 60 | □□□,□□ | □□□.□□□ | □□□,□□ | □□□.□□□ |
| 61 | □□□,□□ | □□□.□□□ | □□□,□□ | □□□.□□□ |
| 62 | □□□,□□ | □□□.□□□ | □□□,□□ | □□□.□□□ |

BLOK IV.1. KONSUMSI DAN PENGELUARAN BAHAN MAKANAN, BAHAN MINUMAN, DAN

| No. urut | Kode COICOP | Rincian | Satuan standar | Berasal dari pembelian (tunai/bon) | |
|----------|--------------------------------|--|--------------------------|--|--|
| | | | | Banyaknya (0,00) | Nilai (Rp) |
| (1) | (2) | (3) | (4) | (5) | (6) |
| | | 3) Lainnya | | | |
| 63 | 01121005 | Tetelan, sandung lamur | Kg | <input type="text"/> <input type="text"/> <input type="text"/> , <input type="text"/> <input type="text"/> | <input type="text"/> <input type="text"/> <input type="text"/> . <input type="text"/> <input type="text"/> <input type="text"/> |
| 64 | 01127 | Lainnya (hati, jeroan, iga, kaki, buntut, kepala, dsb.) | Kg | <input type="text"/> <input type="text"/> <input type="text"/> , <input type="text"/> <input type="text"/> | <input type="text"/> <input type="text"/> <input type="text"/> . <input type="text"/> <input type="text"/> <input type="text"/> |
| 65 | | E. TELUR DAN SUSU [R.66 s.d. R.74] | | | <input type="text"/> . <input type="text"/> <input type="text"/> <input type="text"/> . <input type="text"/> <input type="text"/> <input type="text"/> |
| 66 | 01147002 | Telur ayam ras | Butir | <input type="text"/> <input type="text"/> <input type="text"/> | <input type="text"/> <input type="text"/> <input type="text"/> . <input type="text"/> <input type="text"/> <input type="text"/> |
| 67 | 01147001 | Telur ayam kampung | Butir | <input type="text"/> <input type="text"/> <input type="text"/> | <input type="text"/> <input type="text"/> <input type="text"/> . <input type="text"/> <input type="text"/> <input type="text"/> |
| 68 | 01147003 | Telur itik/telur itik manila | Butir | <input type="text"/> <input type="text"/> <input type="text"/> | <input type="text"/> <input type="text"/> <input type="text"/> . <input type="text"/> <input type="text"/> <input type="text"/> |
| 69 | 01147005/111110 03/01147004 | Telur lainnya (telur puyuh, telur asin mentah maupun matang, telur penyu, telur angsa, dsb.) | Butir | <input type="text"/> <input type="text"/> <input type="text"/> | <input type="text"/> <input type="text"/> <input type="text"/> . <input type="text"/> <input type="text"/> <input type="text"/> |
| 70 | 01143003 | Susu cair pabrik | Kotak kecil (±250 ml) | <input type="text"/> <input type="text"/> <input type="text"/> , <input type="text"/> <input type="text"/> | <input type="text"/> <input type="text"/> <input type="text"/> . <input type="text"/> <input type="text"/> <input type="text"/> |
| 71 | 01143005 | Susu kental manis | Kaleng (±397 gr) | <input type="text"/> <input type="text"/> <input type="text"/> , <input type="text"/> <input type="text"/> | <input type="text"/> <input type="text"/> <input type="text"/> . <input type="text"/> <input type="text"/> <input type="text"/> |
| 72 | 01143001/2 | Susu bubuk | Kg | <input type="text"/> <input type="text"/> <input type="text"/> , <input type="text"/> <input type="text"/> | <input type="text"/> <input type="text"/> <input type="text"/> . <input type="text"/> <input type="text"/> <input type="text"/> |
| 73 | 01143007 | Susu bubuk bayi | Kg | <input type="text"/> <input type="text"/> <input type="text"/> , <input type="text"/> <input type="text"/> | <input type="text"/> <input type="text"/> <input type="text"/> . <input type="text"/> <input type="text"/> <input type="text"/> |
| 74 | 01141/45/46 | Susu lainnya dan hasil lain dari susu (sebutkan): | | <input type="text"/> <input type="text"/> <input type="text"/> , <input type="text"/> <input type="text"/> | <input type="text"/> <input type="text"/> <input type="text"/> . <input type="text"/> <input type="text"/> <input type="text"/> |
| 75 | | F. SAYUR-SAYURAN [R.76 s.d. R.101] | | | <input type="text"/> . <input type="text"/> <input type="text"/> <input type="text"/> . <input type="text"/> <input type="text"/> <input type="text"/> |
| 76 | 01171012 | Bayam | Kg | <input type="text"/> <input type="text"/> <input type="text"/> , <input type="text"/> <input type="text"/> | <input type="text"/> <input type="text"/> <input type="text"/> . <input type="text"/> <input type="text"/> <input type="text"/> |
| 77 | 01171014 | Kangkung | Kg | <input type="text"/> <input type="text"/> <input type="text"/> , <input type="text"/> <input type="text"/> | <input type="text"/> <input type="text"/> <input type="text"/> . <input type="text"/> <input type="text"/> <input type="text"/> |
| 78 | 01172001/2/3 | Kol/kubis | Kg | <input type="text"/> <input type="text"/> <input type="text"/> , <input type="text"/> <input type="text"/> | <input type="text"/> <input type="text"/> <input type="text"/> . <input type="text"/> <input type="text"/> <input type="text"/> |
| 79 | 01171016 | Sawi putih (petsai) | Kg | <input type="text"/> <input type="text"/> <input type="text"/> , <input type="text"/> <input type="text"/> | <input type="text"/> <input type="text"/> <input type="text"/> . <input type="text"/> <input type="text"/> <input type="text"/> |
| 80 | 01171015 | Sawi hijau | Kg | <input type="text"/> <input type="text"/> <input type="text"/> , <input type="text"/> <input type="text"/> | <input type="text"/> <input type="text"/> <input type="text"/> . <input type="text"/> <input type="text"/> <input type="text"/> |
| 81 | 01173003 | Buncis | Kg | <input type="text"/> <input type="text"/> <input type="text"/> , <input type="text"/> <input type="text"/> | <input type="text"/> <input type="text"/> <input type="text"/> . <input type="text"/> <input type="text"/> <input type="text"/> |
| 82 | 01173008 | Kacang panjang | Kg | <input type="text"/> <input type="text"/> <input type="text"/> , <input type="text"/> <input type="text"/> | <input type="text"/> <input type="text"/> <input type="text"/> . <input type="text"/> <input type="text"/> <input type="text"/> |
| 83 | 01173005 | Tomat sayur, tomat ceri | Kg | <input type="text"/> <input type="text"/> <input type="text"/> , <input type="text"/> <input type="text"/> | <input type="text"/> <input type="text"/> <input type="text"/> . <input type="text"/> <input type="text"/> <input type="text"/> |
| 84 | 01174001 | Wortel | Kg | <input type="text"/> <input type="text"/> <input type="text"/> , <input type="text"/> <input type="text"/> | <input type="text"/> <input type="text"/> <input type="text"/> . <input type="text"/> <input type="text"/> <input type="text"/> |
| 85 | 01173004 | Mentimun | Kg | <input type="text"/> <input type="text"/> <input type="text"/> , <input type="text"/> <input type="text"/> | <input type="text"/> <input type="text"/> <input type="text"/> . <input type="text"/> <input type="text"/> <input type="text"/> |
| 86 | 01171010 | Daun ketela pohon/daun singkong | Kg | <input type="text"/> <input type="text"/> <input type="text"/> , <input type="text"/> <input type="text"/> | <input type="text"/> <input type="text"/> <input type="text"/> . <input type="text"/> <input type="text"/> <input type="text"/> |
| 87 | 01173023/26 | Terong | Kg | <input type="text"/> <input type="text"/> <input type="text"/> , <input type="text"/> <input type="text"/> | <input type="text"/> <input type="text"/> <input type="text"/> . <input type="text"/> <input type="text"/> <input type="text"/> |
| 88 | 01171017 | Tauge | Kg | <input type="text"/> <input type="text"/> <input type="text"/> , <input type="text"/> <input type="text"/> | <input type="text"/> <input type="text"/> <input type="text"/> . <input type="text"/> <input type="text"/> <input type="text"/> |
| 89 | 01173014/15 | Labu, labu siam, labu parang | Kg | <input type="text"/> <input type="text"/> <input type="text"/> , <input type="text"/> <input type="text"/> | <input type="text"/> <input type="text"/> <input type="text"/> . <input type="text"/> <input type="text"/> <input type="text"/> |
| 90 | 01171026 | Bahan sayur sop/cap cay/kimlo (paket) | Bungkus | <input type="text"/> <input type="text"/> <input type="text"/> | <input type="text"/> <input type="text"/> <input type="text"/> . <input type="text"/> <input type="text"/> <input type="text"/> |
| 91 | 01171024/25 | Bahan sayur asam/lodeh (paket) | Bungkus | <input type="text"/> <input type="text"/> <input type="text"/> | <input type="text"/> <input type="text"/> <input type="text"/> . <input type="text"/> <input type="text"/> <input type="text"/> |
| 92 | 01173017 | Nangka muda | Kg | <input type="text"/> <input type="text"/> <input type="text"/> , <input type="text"/> <input type="text"/> | <input type="text"/> <input type="text"/> <input type="text"/> . <input type="text"/> <input type="text"/> <input type="text"/> |
| 93 | 01173020 | Pepaya muda | Kg | <input type="text"/> <input type="text"/> <input type="text"/> , <input type="text"/> <input type="text"/> | <input type="text"/> <input type="text"/> <input type="text"/> . <input type="text"/> <input type="text"/> <input type="text"/> |
| 94 | 01173022 | Jengkol | Kg | <input type="text"/> <input type="text"/> <input type="text"/> , <input type="text"/> <input type="text"/> | <input type="text"/> <input type="text"/> <input type="text"/> . <input type="text"/> <input type="text"/> <input type="text"/> |

ROKOK SEMINGGU TERAKHIR (LANJUTAN)

| No. urut (1) | Berasal dari produksi sendiri, pemberian, dsb. | | Jumlah konsumsi | |
|--------------------|--|----------------------|-----------------------------------|------------------------------|
| | Banyaknya (0,00) (7) | Nilai (Rp) (8) | Banyaknya (5) + (7) (0,00) (9) | Nilai (6) + (8) (Rp) (10) |
| 63 | <input type="text"/> | <input type="text"/> | <input type="text"/> | <input type="text"/> |
| 64 | <input type="text"/> | <input type="text"/> | <input type="text"/> | <input type="text"/> |
| 65 | | <input type="text"/> | | <input type="text"/> |
| 66 | <input type="text"/> | <input type="text"/> | <input type="text"/> | <input type="text"/> |
| 67 | <input type="text"/> | <input type="text"/> | <input type="text"/> | <input type="text"/> |
| 68 | <input type="text"/> | <input type="text"/> | <input type="text"/> | <input type="text"/> |
| 69 | <input type="text"/> | <input type="text"/> | <input type="text"/> | <input type="text"/> |
| 70 | <input type="text"/> | <input type="text"/> | <input type="text"/> | <input type="text"/> |
| 71 | <input type="text"/> | <input type="text"/> | <input type="text"/> | <input type="text"/> |
| 72 | <input type="text"/> | <input type="text"/> | <input type="text"/> | <input type="text"/> |
| 73 | <input type="text"/> | <input type="text"/> | <input type="text"/> | <input type="text"/> |
| 74 | <input type="text"/> | <input type="text"/> | <input type="text"/> | <input type="text"/> |
| 75 | | <input type="text"/> | | <input type="text"/> |
| 76 | <input type="text"/> | <input type="text"/> | <input type="text"/> | <input type="text"/> |
| 77 | <input type="text"/> | <input type="text"/> | <input type="text"/> | <input type="text"/> |
| 78 | <input type="text"/> | <input type="text"/> | <input type="text"/> | <input type="text"/> |
| 79 | <input type="text"/> | <input type="text"/> | <input type="text"/> | <input type="text"/> |
| 80 | <input type="text"/> | <input type="text"/> | <input type="text"/> | <input type="text"/> |
| 81 | <input type="text"/> | <input type="text"/> | <input type="text"/> | <input type="text"/> |
| 82 | <input type="text"/> | <input type="text"/> | <input type="text"/> | <input type="text"/> |
| 83 | <input type="text"/> | <input type="text"/> | <input type="text"/> | <input type="text"/> |
| 84 | <input type="text"/> | <input type="text"/> | <input type="text"/> | <input type="text"/> |
| 85 | <input type="text"/> | <input type="text"/> | <input type="text"/> | <input type="text"/> |
| 86 | <input type="text"/> | <input type="text"/> | <input type="text"/> | <input type="text"/> |
| 87 | <input type="text"/> | <input type="text"/> | <input type="text"/> | <input type="text"/> |
| 88 | <input type="text"/> | <input type="text"/> | <input type="text"/> | <input type="text"/> |
| 89 | <input type="text"/> | <input type="text"/> | <input type="text"/> | <input type="text"/> |
| 90 | <input type="text"/> | <input type="text"/> | <input type="text"/> | <input type="text"/> |
| 91 | <input type="text"/> | <input type="text"/> | <input type="text"/> | <input type="text"/> |
| 92 | <input type="text"/> | <input type="text"/> | <input type="text"/> | <input type="text"/> |
| 93 | <input type="text"/> | <input type="text"/> | <input type="text"/> | <input type="text"/> |
| 94 | <input type="text"/> | <input type="text"/> | <input type="text"/> | <input type="text"/> |

BLOK IV.1. KONSUMSI DAN PENGELUARAN BAHAN MAKANAN, BAHAN MINUMAN, DAN

| No. urut | Kode COICOP | Rincian | Satuan standar | Berasal dari pembelian (tunai/bon) | |
|----------|---------------|---|----------------|--|--|
| | | | | Banyaknya (0,00) | Nilai (Rp) |
| (1) | (2) | (3) | (4) | (5) | (6) |
| 95 | 01174006 | Bawang merah | Ons | <input type="text"/> <input type="text"/> <input type="text"/> , <input type="text"/> <input type="text"/> | <input type="text"/> <input type="text"/> <input type="text"/> . <input type="text"/> <input type="text"/> <input type="text"/> |
| 96 | 01174007 | Bawang putih | Ons | <input type="text"/> <input type="text"/> <input type="text"/> , <input type="text"/> <input type="text"/> | <input type="text"/> <input type="text"/> <input type="text"/> . <input type="text"/> <input type="text"/> <input type="text"/> |
| 97 | 01174005 | Bawang bombay | Ons | <input type="text"/> <input type="text"/> <input type="text"/> , <input type="text"/> <input type="text"/> | <input type="text"/> <input type="text"/> <input type="text"/> . <input type="text"/> <input type="text"/> <input type="text"/> |
| 98 | 01173012 | Cabai merah | Kg | <input type="text"/> <input type="text"/> <input type="text"/> , <input type="text"/> <input type="text"/> | <input type="text"/> <input type="text"/> <input type="text"/> . <input type="text"/> <input type="text"/> <input type="text"/> |
| 99 | 01173016 | Cabai hijau | Kg | <input type="text"/> <input type="text"/> <input type="text"/> , <input type="text"/> <input type="text"/> | <input type="text"/> <input type="text"/> <input type="text"/> . <input type="text"/> <input type="text"/> <input type="text"/> |
| 100 | 01173013 | Cabai rawit | Kg | <input type="text"/> <input type="text"/> <input type="text"/> , <input type="text"/> <input type="text"/> | <input type="text"/> <input type="text"/> <input type="text"/> . <input type="text"/> <input type="text"/> <input type="text"/> |
| 101 | 0117172737476 | Sayur-sayuran lainnya (sebutkan): | Kg | <input type="text"/> <input type="text"/> <input type="text"/> , <input type="text"/> <input type="text"/> | <input type="text"/> <input type="text"/> <input type="text"/> . <input type="text"/> <input type="text"/> <input type="text"/> |
| 102 | | G. KACANG-KACANGAN [R.103 s.d. R.109] | | | <input type="text"/> . <input type="text"/> <input type="text"/> <input type="text"/> . <input type="text"/> <input type="text"/> <input type="text"/> |
| 103 | 01168010 | Kacang tanah tanpa kulit | Kg | <input type="text"/> <input type="text"/> <input type="text"/> , <input type="text"/> <input type="text"/> | <input type="text"/> <input type="text"/> <input type="text"/> . <input type="text"/> <input type="text"/> <input type="text"/> |
| 104 | 01168004 | Kacang kedelai | Kg | <input type="text"/> <input type="text"/> <input type="text"/> , <input type="text"/> <input type="text"/> | <input type="text"/> <input type="text"/> <input type="text"/> . <input type="text"/> <input type="text"/> <input type="text"/> |
| 105 | 01168 | Kacang lainnya (sebutkan): | Kg | <input type="text"/> <input type="text"/> <input type="text"/> , <input type="text"/> <input type="text"/> | <input type="text"/> <input type="text"/> <input type="text"/> . <input type="text"/> <input type="text"/> <input type="text"/> |
| 106 | 01194011 | Tahu | Kg | <input type="text"/> <input type="text"/> <input type="text"/> , <input type="text"/> <input type="text"/> | <input type="text"/> <input type="text"/> <input type="text"/> . <input type="text"/> <input type="text"/> <input type="text"/> |
| 107 | 01194013 | Tempe | Kg | <input type="text"/> <input type="text"/> <input type="text"/> , <input type="text"/> <input type="text"/> | <input type="text"/> <input type="text"/> <input type="text"/> . <input type="text"/> <input type="text"/> <input type="text"/> |
| 108 | 01194010 | Oncom | Ons | <input type="text"/> <input type="text"/> <input type="text"/> , <input type="text"/> <input type="text"/> | <input type="text"/> <input type="text"/> <input type="text"/> . <input type="text"/> <input type="text"/> <input type="text"/> |
| 109 | 01194 | Hasil lain dari kacang-kacangan (sebutkan): | Ons | <input type="text"/> <input type="text"/> <input type="text"/> , <input type="text"/> <input type="text"/> | <input type="text"/> <input type="text"/> <input type="text"/> . <input type="text"/> <input type="text"/> <input type="text"/> |
| 110 | | H. BUAH-BUAHAN [R.111 s.d. R.125] | | | <input type="text"/> . <input type="text"/> <input type="text"/> <input type="text"/> . <input type="text"/> <input type="text"/> <input type="text"/> |
| 111 | 01161001-33 | Jeruk, jeruk bali | Kg | <input type="text"/> <input type="text"/> <input type="text"/> , <input type="text"/> <input type="text"/> | <input type="text"/> <input type="text"/> <input type="text"/> . <input type="text"/> <input type="text"/> <input type="text"/> |
| 112 | 01167002-14 | Mangga | Kg | <input type="text"/> <input type="text"/> <input type="text"/> , <input type="text"/> <input type="text"/> | <input type="text"/> <input type="text"/> <input type="text"/> . <input type="text"/> <input type="text"/> <input type="text"/> |
| 113 | 01163001-9 | Apel | Kg | <input type="text"/> <input type="text"/> <input type="text"/> , <input type="text"/> <input type="text"/> | <input type="text"/> <input type="text"/> <input type="text"/> . <input type="text"/> <input type="text"/> <input type="text"/> |
| 114 | 01167040-49 | Rambutan | Kg | <input type="text"/> <input type="text"/> <input type="text"/> , <input type="text"/> <input type="text"/> | <input type="text"/> <input type="text"/> <input type="text"/> . <input type="text"/> <input type="text"/> <input type="text"/> |
| 115 | 01167050/098 | Duku, langsung | Kg | <input type="text"/> <input type="text"/> <input type="text"/> , <input type="text"/> <input type="text"/> | <input type="text"/> <input type="text"/> <input type="text"/> . <input type="text"/> <input type="text"/> <input type="text"/> |
| 116 | 01167059-85 | Durian | Kg | <input type="text"/> <input type="text"/> <input type="text"/> , <input type="text"/> <input type="text"/> | <input type="text"/> <input type="text"/> <input type="text"/> . <input type="text"/> <input type="text"/> <input type="text"/> |
| 117 | 01165008-11 | Salak | Kg | <input type="text"/> <input type="text"/> <input type="text"/> , <input type="text"/> <input type="text"/> | <input type="text"/> <input type="text"/> <input type="text"/> . <input type="text"/> <input type="text"/> <input type="text"/> |
| 118 | 01162001 | Pisang ambon | Kg | <input type="text"/> <input type="text"/> <input type="text"/> , <input type="text"/> <input type="text"/> | <input type="text"/> <input type="text"/> <input type="text"/> . <input type="text"/> <input type="text"/> <input type="text"/> |
| 119 | 01162002-14 | Pisang lainnya (sebutkan): | Kg | <input type="text"/> <input type="text"/> <input type="text"/> , <input type="text"/> <input type="text"/> | <input type="text"/> <input type="text"/> <input type="text"/> . <input type="text"/> <input type="text"/> <input type="text"/> |
| 120 | 01167022-27 | Pepaya | Kg | <input type="text"/> <input type="text"/> <input type="text"/> , <input type="text"/> <input type="text"/> | <input type="text"/> <input type="text"/> <input type="text"/> . <input type="text"/> <input type="text"/> <input type="text"/> |
| 121 | 01167028-32 | Semangka | Kg | <input type="text"/> <input type="text"/> <input type="text"/> , <input type="text"/> <input type="text"/> | <input type="text"/> <input type="text"/> <input type="text"/> . <input type="text"/> <input type="text"/> <input type="text"/> |
| 122 | 01173002 | Tomat buah | Kg | <input type="text"/> <input type="text"/> <input type="text"/> , <input type="text"/> <input type="text"/> | <input type="text"/> <input type="text"/> <input type="text"/> . <input type="text"/> <input type="text"/> <input type="text"/> |
| 123 | 01165004-6 | Alpukat | Kg | <input type="text"/> <input type="text"/> <input type="text"/> , <input type="text"/> <input type="text"/> | <input type="text"/> <input type="text"/> <input type="text"/> . <input type="text"/> <input type="text"/> <input type="text"/> |
| 124 | 01167053 | Jambu biji | Kg | <input type="text"/> <input type="text"/> <input type="text"/> , <input type="text"/> <input type="text"/> | <input type="text"/> <input type="text"/> <input type="text"/> . <input type="text"/> <input type="text"/> <input type="text"/> |
| 125 | | Buah-buahan lainnya (sebutkan): | Kg | <input type="text"/> <input type="text"/> <input type="text"/> , <input type="text"/> <input type="text"/> | <input type="text"/> <input type="text"/> <input type="text"/> . <input type="text"/> <input type="text"/> <input type="text"/> |
| 126 | | I. MINYAK DAN KELAPA [R.127 s.d. R.130] | | | <input type="text"/> . <input type="text"/> <input type="text"/> <input type="text"/> . <input type="text"/> <input type="text"/> <input type="text"/> |
| 127 | 01154003 | Minyak kelapa | Liter | <input type="text"/> <input type="text"/> <input type="text"/> , <input type="text"/> <input type="text"/> | <input type="text"/> <input type="text"/> <input type="text"/> . <input type="text"/> <input type="text"/> <input type="text"/> |

ROKOK SEMINGGU TERAKHIR (LANJUTAN)

| No. urut | Berasal dari produksi sendiri, pemberian, dsb. | | Jumlah konsumsi | |
|-------------|--|----------------------|----------------------------|----------------------|
| | Banyaknya (0,00) | Nilai (Rp) | Banyaknya (5) + (7) (0,00) | Nilai (6) + (8) (Rp) |
| (1) | (7) | (8) | (9) | (10) |
| 95 | <input type="text"/> | <input type="text"/> | <input type="text"/> | <input type="text"/> |
| 96 | <input type="text"/> | <input type="text"/> | <input type="text"/> | <input type="text"/> |
| 97 | <input type="text"/> | <input type="text"/> | <input type="text"/> | <input type="text"/> |
| 98 | <input type="text"/> | <input type="text"/> | <input type="text"/> | <input type="text"/> |
| 99 | <input type="text"/> | <input type="text"/> | <input type="text"/> | <input type="text"/> |
| 100 | <input type="text"/> | <input type="text"/> | <input type="text"/> | <input type="text"/> |
| 101 | <input type="text"/> | <input type="text"/> | <input type="text"/> | <input type="text"/> |
| 102 | | <input type="text"/> | | <input type="text"/> |
| 103 | <input type="text"/> | <input type="text"/> | <input type="text"/> | <input type="text"/> |
| 104 | <input type="text"/> | <input type="text"/> | <input type="text"/> | <input type="text"/> |
| 105 | <input type="text"/> | <input type="text"/> | <input type="text"/> | <input type="text"/> |
| 106 | <input type="text"/> | <input type="text"/> | <input type="text"/> | <input type="text"/> |
| 107 | <input type="text"/> | <input type="text"/> | <input type="text"/> | <input type="text"/> |
| 108 | <input type="text"/> | <input type="text"/> | <input type="text"/> | <input type="text"/> |
| 109 | <input type="text"/> | <input type="text"/> | <input type="text"/> | <input type="text"/> |
| 110 | | <input type="text"/> | | <input type="text"/> |
| 111 | <input type="text"/> | <input type="text"/> | <input type="text"/> | <input type="text"/> |
| 112 | <input type="text"/> | <input type="text"/> | <input type="text"/> | <input type="text"/> |
| 113 | <input type="text"/> | <input type="text"/> | <input type="text"/> | <input type="text"/> |
| 114 | <input type="text"/> | <input type="text"/> | <input type="text"/> | <input type="text"/> |
| 115 | <input type="text"/> | <input type="text"/> | <input type="text"/> | <input type="text"/> |
| 116 | <input type="text"/> | <input type="text"/> | <input type="text"/> | <input type="text"/> |
| 117 | <input type="text"/> | <input type="text"/> | <input type="text"/> | <input type="text"/> |
| 118 | <input type="text"/> | <input type="text"/> | <input type="text"/> | <input type="text"/> |
| 119 | <input type="text"/> | <input type="text"/> | <input type="text"/> | <input type="text"/> |
| 120 | <input type="text"/> | <input type="text"/> | <input type="text"/> | <input type="text"/> |
| 121 | <input type="text"/> | <input type="text"/> | <input type="text"/> | <input type="text"/> |
| 122 | <input type="text"/> | <input type="text"/> | <input type="text"/> | <input type="text"/> |
| 123 | <input type="text"/> | <input type="text"/> | <input type="text"/> | <input type="text"/> |
| 124 | <input type="text"/> | <input type="text"/> | <input type="text"/> | <input type="text"/> |
| 125 | <input type="text"/> | <input type="text"/> | <input type="text"/> | <input type="text"/> |
| 126 | | <input type="text"/> | | <input type="text"/> |
| 127 | <input type="text"/> | <input type="text"/> | <input type="text"/> | <input type="text"/> |

BLOK IV.1. KONSUMSI DAN PENGELUARAN BAHAN MAKANAN, BAHAN MINUMAN, DAN

| No. urut | Kode COICOP | Rincian | Satuan standar | Berasal dari pembelian (tunai/bon) | |
|----------|----------------|--|------------------------|--|--|
| | | | | Banyaknya (0,00) | Nilai (Rp) |
| (1) | (2) | (3) | (4) | (5) | (6) |
| 128 | 01154001/4 | Minyak goreng (kelapa sawit, bunga matahari) | Liter | <input type="text"/> <input type="text"/> <input type="text"/> , <input type="text"/> <input type="text"/> | <input type="text"/> <input type="text"/> <input type="text"/> . <input type="text"/> <input type="text"/> <input type="text"/> |
| 129 | 01167033 | Kelapa (tidak termasuk santan instan) | Butir | <input type="text"/> <input type="text"/> <input type="text"/> , <input type="text"/> <input type="text"/> | <input type="text"/> <input type="text"/> <input type="text"/> . <input type="text"/> <input type="text"/> <input type="text"/> |
| 130 | 01151/52/53/54 | Minyak dan kelapa lainnya (sebutkan): | | <input type="text"/> <input type="text"/> <input type="text"/> , <input type="text"/> <input type="text"/> | <input type="text"/> <input type="text"/> <input type="text"/> . <input type="text"/> <input type="text"/> <input type="text"/> |
| 131 | | J. BAHAN MINUMAN [R.132 s.d. R.138] | | | <input type="text"/> . <input type="text"/> <input type="text"/> <input type="text"/> . <input type="text"/> <input type="text"/> <input type="text"/> |
| 132 | 01181001 | Gula pasir | Ons | <input type="text"/> <input type="text"/> <input type="text"/> , <input type="text"/> <input type="text"/> | <input type="text"/> <input type="text"/> <input type="text"/> . <input type="text"/> <input type="text"/> <input type="text"/> |
| 133 | 01181002 | Gula merah, gula air (pohon aren, kelapa, lontar) | Ons | <input type="text"/> <input type="text"/> <input type="text"/> , <input type="text"/> <input type="text"/> | <input type="text"/> <input type="text"/> <input type="text"/> . <input type="text"/> <input type="text"/> <input type="text"/> |
| 134 | 01167033 | Teh bubuk | Ons | <input type="text"/> <input type="text"/> <input type="text"/> , <input type="text"/> <input type="text"/> | <input type="text"/> <input type="text"/> <input type="text"/> . <input type="text"/> <input type="text"/> <input type="text"/> |
| 135 | 01151/52/53/54 | Teh celup (<i>sachet</i>) | 2 gr | <input type="text"/> <input type="text"/> <input type="text"/> | <input type="text"/> <input type="text"/> <input type="text"/> . <input type="text"/> <input type="text"/> <input type="text"/> |
| 136 | 01211001 | Kopi (bubuk, biji) | Ons | <input type="text"/> <input type="text"/> <input type="text"/> , <input type="text"/> <input type="text"/> | <input type="text"/> <input type="text"/> <input type="text"/> . <input type="text"/> <input type="text"/> <input type="text"/> |
| 137 | 01211002 | Kopi instan (<i>sachet</i>) | 20 gr | <input type="text"/> <input type="text"/> <input type="text"/> , <input type="text"/> <input type="text"/> | <input type="text"/> <input type="text"/> <input type="text"/> . <input type="text"/> <input type="text"/> <input type="text"/> |
| 138 | 01222/3 | Bahan minuman lainnya (sebutkan): | | <input type="text"/> <input type="text"/> <input type="text"/> , <input type="text"/> <input type="text"/> | <input type="text"/> <input type="text"/> <input type="text"/> . <input type="text"/> <input type="text"/> <input type="text"/> |
| 139 | | K. BUMBU-BUMBUAN [R.140 s.d. R.153] | | | <input type="text"/> . <input type="text"/> <input type="text"/> <input type="text"/> . <input type="text"/> <input type="text"/> <input type="text"/> |
| 140 | 01192001 | Garam | Gram | <input type="text"/> <input type="text"/> <input type="text"/> | <input type="text"/> <input type="text"/> <input type="text"/> . <input type="text"/> <input type="text"/> <input type="text"/> |
| 141 | 01192005 | Kemiri | Gram | <input type="text"/> <input type="text"/> <input type="text"/> | <input type="text"/> <input type="text"/> <input type="text"/> . <input type="text"/> <input type="text"/> <input type="text"/> |
| 142 | 01192006 | Ketumbar/jinten | Gram | <input type="text"/> <input type="text"/> <input type="text"/> | <input type="text"/> <input type="text"/> <input type="text"/> . <input type="text"/> <input type="text"/> <input type="text"/> |
| 143 | 01192007 | Merica/lada | Gram | <input type="text"/> <input type="text"/> <input type="text"/> | <input type="text"/> <input type="text"/> <input type="text"/> . <input type="text"/> <input type="text"/> <input type="text"/> |
| 144 | 01192003 | Jahe | Gram | <input type="text"/> <input type="text"/> <input type="text"/> | <input type="text"/> <input type="text"/> <input type="text"/> . <input type="text"/> <input type="text"/> <input type="text"/> |
| 145 | 01192000 | Kunyit | Gram | <input type="text"/> <input type="text"/> <input type="text"/> | <input type="text"/> <input type="text"/> <input type="text"/> . <input type="text"/> <input type="text"/> <input type="text"/> |
| 146 | 01173024 | Asam | Gram | <input type="text"/> <input type="text"/> <input type="text"/> | <input type="text"/> <input type="text"/> <input type="text"/> . <input type="text"/> <input type="text"/> <input type="text"/> |
| 147 | 01194003/4 | Terasi/petis | Gram | <input type="text"/> <input type="text"/> <input type="text"/> | <input type="text"/> <input type="text"/> <input type="text"/> . <input type="text"/> <input type="text"/> <input type="text"/> |
| 148 | 01191003 | Kecap | 100 ml | <input type="text"/> <input type="text"/> <input type="text"/> , <input type="text"/> <input type="text"/> | <input type="text"/> <input type="text"/> <input type="text"/> . <input type="text"/> <input type="text"/> <input type="text"/> |
| 149 | 01194008 | Penyedap masakan/vetsin | Gram | <input type="text"/> <input type="text"/> <input type="text"/> | <input type="text"/> <input type="text"/> <input type="text"/> . <input type="text"/> <input type="text"/> <input type="text"/> |
| 150 | 01191005 | Sambal jadi | 100 ml | <input type="text"/> <input type="text"/> <input type="text"/> , <input type="text"/> <input type="text"/> | <input type="text"/> <input type="text"/> <input type="text"/> . <input type="text"/> <input type="text"/> <input type="text"/> |
| 151 | 01191006-7 | Saus tomat | 100 ml | <input type="text"/> <input type="text"/> <input type="text"/> , <input type="text"/> <input type="text"/> | <input type="text"/> <input type="text"/> <input type="text"/> . <input type="text"/> <input type="text"/> <input type="text"/> |
| 152 | 01194007 | Bumbu masak jadi/kemasan, bumbu racikan | Gram | <input type="text"/> <input type="text"/> <input type="text"/> | <input type="text"/> <input type="text"/> <input type="text"/> . <input type="text"/> <input type="text"/> <input type="text"/> |
| 153 | 01192003/4 | Bumbu dapur lainnya (kencur, pala, kapulaga, dsb.) | Gram | <input type="text"/> <input type="text"/> <input type="text"/> | <input type="text"/> <input type="text"/> <input type="text"/> . <input type="text"/> <input type="text"/> <input type="text"/> |
| 154 | | L. BAHAN MAKANAN LAINNYA [R.155 s.d. R.158] | | | <input type="text"/> . <input type="text"/> <input type="text"/> <input type="text"/> . <input type="text"/> <input type="text"/> <input type="text"/> |
| 155 | 01115012 | Mie instan | Bungkus (± 80 gr) | <input type="text"/> <input type="text"/> <input type="text"/> | <input type="text"/> <input type="text"/> <input type="text"/> . <input type="text"/> <input type="text"/> <input type="text"/> |
| 156 | 01115018/19 | Kerupuk | Ons | <input type="text"/> <input type="text"/> <input type="text"/> , <input type="text"/> <input type="text"/> | <input type="text"/> <input type="text"/> <input type="text"/> . <input type="text"/> <input type="text"/> <input type="text"/> |
| 157 | 01115013 | Bubur bayi kemasan | Kotak kecil (± 150 gr) | <input type="text"/> <input type="text"/> <input type="text"/> , <input type="text"/> <input type="text"/> | <input type="text"/> <input type="text"/> <input type="text"/> . <input type="text"/> <input type="text"/> <input type="text"/> |
| 158 | 01112/15/76/94 | Lainnya (sebutkan): | | <input type="text"/> <input type="text"/> <input type="text"/> , <input type="text"/> <input type="text"/> | <input type="text"/> <input type="text"/> <input type="text"/> . <input type="text"/> <input type="text"/> <input type="text"/> |

ROKOK SEMINGGU TERAKHIR (LANJUTAN)

| No. urut | Berasal dari produksi sendiri, pemberian, dsb. | | Jumlah konsumsi | |
|-------------|--|------------|----------------------------|----------------------|
| | Banyaknya (0,00) | Nilai (Rp) | Banyaknya (5) + (7) (0,00) | Nilai (6) + (8) (Rp) |
| (1) | (7) | (8) | (9) | (10) |
| 128 | □□□,□□ | □□□.□□□ | □□□,□□ | □□□.□□□ |
| 129 | □□□,□□ | □□□.□□□ | □□□,□□ | □□□.□□□ |
| 130 | □□□,□□ | □□□.□□□ | □□□,□□ | □□□.□□□ |
| 131 | | □.□□□.□□□ | | □.□□□.□□□ |
| 132 | □□□,□□ | □□□.□□□ | □□□,□□ | □□□.□□□ |
| 133 | □□□,□□ | □□□.□□□ | □□□,□□ | □□□.□□□ |
| 134 | □□□,□□ | □□□.□□□ | □□□,□□ | □□□.□□□ |
| 135 | □□□ | □□□.□□□ | □□□ | □□□.□□□ |
| 136 | □□□,□□ | □□□.□□□ | □□□,□□ | □□□.□□□ |
| 137 | □□□,□□ | □□□.□□□ | □□□,□□ | □□□.□□□ |
| 138 | □□□,□□ | □□□.□□□ | □□□,□□ | □□□.□□□ |
| 139 | | □.□□□.□□□ | | □.□□□.□□□ |
| 140 | □□□ | □□□.□□□ | □□□ | □□□.□□□ |
| 141 | □□□ | □□□.□□□ | □□□ | □□□.□□□ |
| 142 | □□□ | □□□.□□□ | □□□ | □□□.□□□ |
| 143 | □□□ | □□□.□□□ | □□□ | □□□.□□□ |
| 144 | □□□ | □□□.□□□ | □□□ | □□□.□□□ |
| 145 | □□□ | □□□.□□□ | □□□ | □□□.□□□ |
| 146 | □□□ | □□□.□□□ | □□□ | □□□.□□□ |
| 147 | □□□ | □□□.□□□ | □□□ | □□□.□□□ |
| 148 | □□□,□□ | □□□.□□□ | □□□,□□ | □□□.□□□ |
| 149 | □□□ | □□□.□□□ | □□□ | □□□.□□□ |
| 150 | □□□,□□ | □□□.□□□ | □□□,□□ | □□□.□□□ |
| 151 | □□□,□□ | □□□.□□□ | □□□,□□ | □□□.□□□ |
| 152 | □□□ | □□□.□□□ | □□□ | □□□.□□□ |
| 153 | □□□ | □□□.□□□ | □□□ | □□□.□□□ |
| 154 | | □.□□□.□□□ | | □.□□□.□□□ |
| 155 | □□□ | □□□.□□□ | □□□ | □□□.□□□ |
| 156 | □□□,□□ | □□□.□□□ | □□□,□□ | □□□.□□□ |
| 157 | □□□,□□ | □□□.□□□ | □□□,□□ | □□□.□□□ |
| 158 | □□□,□□ | □□□.□□□ | □□□,□□ | □□□.□□□ |

Nama:

Nomor Urut ART:
(VSEN23.K Blok IV P.401)

BLOK IV.1. KONSUMSI DAN PENGELUARAN BAHAN MAKANAN, BAHAN MINUMAN, DAN

| No. urut | Kode COICOP | Rincian | Satuan standar | Berasal dari pembelian (tunai/bon) | |
|----------|-----------------------------|--|--------------------|--|---|
| | | | | Banyaknya (0,00) | Nilai (Rp) |
| (1) | (2) | (3) | (4) | (5) | (6) |
| 159 | | M. MAKANAN DAN MINUMAN JADI [R.160 s.d. R.191] | | | <input type="text"/> . <input type="text"/> <input type="text"/> <input type="text"/> . <input type="text"/> <input type="text"/> <input type="text"/> <input type="text"/> |
| | | 1) Makanan dan minuman jadi | | | |
| 160 | 01112005 | Roti tawar | Potong | <input type="text"/> <input type="text"/> <input type="text"/> | <input type="text"/> <input type="text"/> <input type="text"/> . <input type="text"/> <input type="text"/> <input type="text"/> <input type="text"/> |
| 161 | 01112003 | Roti manis, roti lainnya | Potong | <input type="text"/> <input type="text"/> <input type="text"/> | <input type="text"/> <input type="text"/> <input type="text"/> . <input type="text"/> <input type="text"/> <input type="text"/> <input type="text"/> |
| 162 | 1111025/044 | Kue kering, biskuit, semprong | Ons | <input type="text"/> <input type="text"/> <input type="text"/> , <input type="text"/> <input type="text"/> | <input type="text"/> <input type="text"/> <input type="text"/> . <input type="text"/> <input type="text"/> <input type="text"/> <input type="text"/> |
| 163 | 11111024/ 103/123 | Kue basah (kue lapis, bika ambon, lempur, dsb.) | Buah | <input type="text"/> <input type="text"/> <input type="text"/> | <input type="text"/> <input type="text"/> <input type="text"/> . <input type="text"/> <input type="text"/> <input type="text"/> <input type="text"/> |
| 164 | 11111133/83-89 | Makanan gorengan (tahu, tempe, bakwan, pisang) | Potong | <input type="text"/> <input type="text"/> <input type="text"/> | <input type="text"/> <input type="text"/> <input type="text"/> . <input type="text"/> <input type="text"/> <input type="text"/> <input type="text"/> |
| 165 | | Makanan gorengan lainnya, sebutkan :..... | Potong | <input type="text"/> <input type="text"/> <input type="text"/> | <input type="text"/> <input type="text"/> <input type="text"/> . <input type="text"/> <input type="text"/> <input type="text"/> <input type="text"/> |
| 166 | 11111011 | Bubur kacang hijau | Porsi | <input type="text"/> <input type="text"/> <input type="text"/> , <input type="text"/> | <input type="text"/> <input type="text"/> <input type="text"/> . <input type="text"/> <input type="text"/> <input type="text"/> <input type="text"/> |
| 167 | 11111015 | Gado-gado, ketoprak, pecel | Porsi | <input type="text"/> <input type="text"/> <input type="text"/> , <input type="text"/> | <input type="text"/> <input type="text"/> <input type="text"/> . <input type="text"/> <input type="text"/> <input type="text"/> <input type="text"/> |
| 168 | 11113170 | Nasi campur/rames | Porsi | <input type="text"/> <input type="text"/> <input type="text"/> , <input type="text"/> | <input type="text"/> <input type="text"/> <input type="text"/> . <input type="text"/> <input type="text"/> <input type="text"/> <input type="text"/> |
| 169 | 11113169 | Nasi goreng | Porsi | <input type="text"/> <input type="text"/> <input type="text"/> , <input type="text"/> | <input type="text"/> <input type="text"/> <input type="text"/> . <input type="text"/> <input type="text"/> <input type="text"/> <input type="text"/> |
| 170 | 11111030 | Nasi putih | Porsi | <input type="text"/> <input type="text"/> <input type="text"/> , <input type="text"/> | <input type="text"/> <input type="text"/> <input type="text"/> . <input type="text"/> <input type="text"/> <input type="text"/> <input type="text"/> |
| 171 | 11111023 | Lontong/ketupat sayur | Porsi | <input type="text"/> <input type="text"/> <input type="text"/> , <input type="text"/> | <input type="text"/> <input type="text"/> <input type="text"/> . <input type="text"/> <input type="text"/> <input type="text"/> <input type="text"/> |
| 172 | 1120006/017/ 035/041/148 | Soto, gule, sop, rawon, cincang | Porsi | <input type="text"/> <input type="text"/> <input type="text"/> , <input type="text"/> | <input type="text"/> <input type="text"/> <input type="text"/> . <input type="text"/> <input type="text"/> <input type="text"/> <input type="text"/> |
| 173 | 11111178-180 | Sayur matang (ditumis, disantan, dsb.) | Porsi | <input type="text"/> <input type="text"/> <input type="text"/> , <input type="text"/> | <input type="text"/> <input type="text"/> <input type="text"/> . <input type="text"/> <input type="text"/> <input type="text"/> <input type="text"/> |
| 174 | 11111040 | Sate, tongseng | Porsi/ 5 tusuk | <input type="text"/> <input type="text"/> <input type="text"/> , <input type="text"/> | <input type="text"/> <input type="text"/> <input type="text"/> . <input type="text"/> <input type="text"/> <input type="text"/> <input type="text"/> |
| 175 | 11111047 | Mie bakso, mie rebus, mie goreng | Porsi | <input type="text"/> <input type="text"/> <input type="text"/> , <input type="text"/> | <input type="text"/> <input type="text"/> <input type="text"/> . <input type="text"/> <input type="text"/> <input type="text"/> <input type="text"/> |
| 176 | 11111029 | Mie instan | Porsi | <input type="text"/> <input type="text"/> <input type="text"/> , <input type="text"/> | <input type="text"/> <input type="text"/> <input type="text"/> . <input type="text"/> <input type="text"/> <input type="text"/> <input type="text"/> |
| 177 | 11111027 | Makanan ringan anak-anak, krupuk/kripiik | Ons | <input type="text"/> <input type="text"/> <input type="text"/> , <input type="text"/> <input type="text"/> | <input type="text"/> <input type="text"/> <input type="text"/> . <input type="text"/> <input type="text"/> <input type="text"/> <input type="text"/> |
| 178 | 11111019 | Ikan matang | Potong | <input type="text"/> <input type="text"/> <input type="text"/> | <input type="text"/> <input type="text"/> <input type="text"/> . <input type="text"/> <input type="text"/> <input type="text"/> <input type="text"/> |
| 179 | 11111007/8/ 11113034 | Ayam/bebek/daging matang (ayam goreng, rendang, dsb.) | Potong | <input type="text"/> <input type="text"/> <input type="text"/> | <input type="text"/> <input type="text"/> <input type="text"/> . <input type="text"/> <input type="text"/> <input type="text"/> <input type="text"/> |
| 180 | 11111004/ 11111208 | Daging olahan (sosis, nugget, daging asap, dsb.) matang | Potong | <input type="text"/> <input type="text"/> <input type="text"/> | <input type="text"/> <input type="text"/> <input type="text"/> . <input type="text"/> <input type="text"/> <input type="text"/> <input type="text"/> |
| 181 | 11113008 | Bubur ayam | Porsi | <input type="text"/> <input type="text"/> <input type="text"/> , <input type="text"/> | <input type="text"/> <input type="text"/> <input type="text"/> . <input type="text"/> <input type="text"/> <input type="text"/> <input type="text"/> |
| 182 | 11113003 | Siomay, batagor | Porsi/ 5 potong | <input type="text"/> <input type="text"/> <input type="text"/> , <input type="text"/> | <input type="text"/> <input type="text"/> <input type="text"/> . <input type="text"/> <input type="text"/> <input type="text"/> <input type="text"/> |
| 183 | | Makanan jadi lainnya (sebutkan): | | <input type="text"/> <input type="text"/> <input type="text"/> , <input type="text"/> <input type="text"/> | <input type="text"/> <input type="text"/> <input type="text"/> . <input type="text"/> <input type="text"/> <input type="text"/> <input type="text"/> |
| 184 | 11111058 | Air kemasan | Liter | <input type="text"/> <input type="text"/> <input type="text"/> , <input type="text"/> <input type="text"/> | <input type="text"/> <input type="text"/> <input type="text"/> . <input type="text"/> <input type="text"/> <input type="text"/> <input type="text"/> |
| 185 | 01221000 | Air kemasan galon | Galon | <input type="text"/> <input type="text"/> <input type="text"/> , <input type="text"/> <input type="text"/> | <input type="text"/> <input type="text"/> <input type="text"/> . <input type="text"/> <input type="text"/> <input type="text"/> <input type="text"/> |
| 186 | 11111055/059 | Air teh kemasan, minuman bersoda/mengandung CO ₂ ± 250 ml*) | | <input type="text"/> <input type="text"/> <input type="text"/> , <input type="text"/> <input type="text"/> | <input type="text"/> <input type="text"/> <input type="text"/> . <input type="text"/> <input type="text"/> <input type="text"/> <input type="text"/> |
| 187 | 01223-01225 | Sari buah kemasan, minuman kesehatan, minuman berenergi ± 200 ml*) | | <input type="text"/> <input type="text"/> <input type="text"/> , <input type="text"/> <input type="text"/> | <input type="text"/> <input type="text"/> <input type="text"/> . <input type="text"/> <input type="text"/> <input type="text"/> <input type="text"/> |
| 188 | 11111052-57 | Minuman jadi (kopi, kopi susu, teh, susu coklat, dsb.) | Gelas | <input type="text"/> <input type="text"/> <input type="text"/> | <input type="text"/> <input type="text"/> <input type="text"/> . <input type="text"/> <input type="text"/> <input type="text"/> <input type="text"/> |
| 189 | 11111049 | Es krim | Mangkok kecil | <input type="text"/> <input type="text"/> <input type="text"/> | <input type="text"/> <input type="text"/> <input type="text"/> . <input type="text"/> <input type="text"/> <input type="text"/> <input type="text"/> |
| 190 | 11111051 | Es lainnya (sebutkan):..... | Porsi | <input type="text"/> <input type="text"/> <input type="text"/> , <input type="text"/> | <input type="text"/> <input type="text"/> <input type="text"/> . <input type="text"/> <input type="text"/> <input type="text"/> <input type="text"/> |
| | | 2) Minuman mengandung alkohol | | | |
| 191 | 02110000 | Minuman keras (sebutkan):..... | Liter | <input type="text"/> <input type="text"/> <input type="text"/> , <input type="text"/> <input type="text"/> | <input type="text"/> <input type="text"/> <input type="text"/> . <input type="text"/> <input type="text"/> <input type="text"/> <input type="text"/> |
| 192 | | N. ROKOK DAN TEMBAKAU [R.193 s.d. R.197] | | | <input type="text"/> . <input type="text"/> <input type="text"/> <input type="text"/> . <input type="text"/> <input type="text"/> <input type="text"/> <input type="text"/> |
| 193 | 02201001 | Rokok kretek filter | Batang | <input type="text"/> <input type="text"/> <input type="text"/> | <input type="text"/> <input type="text"/> <input type="text"/> . <input type="text"/> <input type="text"/> <input type="text"/> <input type="text"/> |
| 194 | 02201002 | Rokok kretek tanpa filter | Batang | <input type="text"/> <input type="text"/> <input type="text"/> | <input type="text"/> <input type="text"/> <input type="text"/> . <input type="text"/> <input type="text"/> <input type="text"/> <input type="text"/> |
| 195 | 02201003 | Rokok putih | Batang | <input type="text"/> <input type="text"/> <input type="text"/> | <input type="text"/> <input type="text"/> <input type="text"/> . <input type="text"/> <input type="text"/> <input type="text"/> <input type="text"/> |
| 196 | 02202000 | Tembakau | Ons | <input type="text"/> <input type="text"/> <input type="text"/> , <input type="text"/> <input type="text"/> | <input type="text"/> <input type="text"/> <input type="text"/> . <input type="text"/> <input type="text"/> <input type="text"/> <input type="text"/> |
| 197 | | Rokok dan tembakau lainnya (sebutkan):..... | | <input type="text"/> <input type="text"/> <input type="text"/> , <input type="text"/> <input type="text"/> | <input type="text"/> <input type="text"/> <input type="text"/> . <input type="text"/> <input type="text"/> <input type="text"/> <input type="text"/> |

*) = kotak/gelas kecil

ROKOK SEMINGGU TERAKHIR (LANJUTAN)

| No. urut | Berasal dari produksi sendiri, pemberian, dsb. | | Jumlah konsumsi | |
|----------|--|---|--|---|
| | Banyaknya (0,00) | Nilai (Rp) | Banyaknya (5) + (7) (0,00) | Nilai (6) + (8) (Rp) |
| (1) | (7) | (8) | (9) | (10) |
| 159 | | <input type="text"/> . <input type="text"/> <input type="text"/> <input type="text"/> . <input type="text"/> <input type="text"/> <input type="text"/> <input type="text"/> | | <input type="text"/> . <input type="text"/> <input type="text"/> <input type="text"/> . <input type="text"/> <input type="text"/> <input type="text"/> <input type="text"/> |
| 160 | <input type="text"/> <input type="text"/> <input type="text"/> | <input type="text"/> <input type="text"/> <input type="text"/> . <input type="text"/> <input type="text"/> <input type="text"/> <input type="text"/> | <input type="text"/> <input type="text"/> <input type="text"/> | <input type="text"/> <input type="text"/> <input type="text"/> . <input type="text"/> <input type="text"/> <input type="text"/> <input type="text"/> |
| 161 | <input type="text"/> <input type="text"/> <input type="text"/> | <input type="text"/> <input type="text"/> <input type="text"/> . <input type="text"/> <input type="text"/> <input type="text"/> <input type="text"/> | <input type="text"/> <input type="text"/> <input type="text"/> | <input type="text"/> <input type="text"/> <input type="text"/> . <input type="text"/> <input type="text"/> <input type="text"/> <input type="text"/> |
| 162 | <input type="text"/> <input type="text"/> <input type="text"/> , <input type="text"/> <input type="text"/> | <input type="text"/> <input type="text"/> <input type="text"/> . <input type="text"/> <input type="text"/> <input type="text"/> <input type="text"/> | <input type="text"/> <input type="text"/> <input type="text"/> , <input type="text"/> <input type="text"/> | <input type="text"/> <input type="text"/> <input type="text"/> . <input type="text"/> <input type="text"/> <input type="text"/> <input type="text"/> |
| 163 | <input type="text"/> <input type="text"/> <input type="text"/> | <input type="text"/> <input type="text"/> <input type="text"/> . <input type="text"/> <input type="text"/> <input type="text"/> <input type="text"/> | <input type="text"/> <input type="text"/> <input type="text"/> | <input type="text"/> <input type="text"/> <input type="text"/> . <input type="text"/> <input type="text"/> <input type="text"/> <input type="text"/> |
| 164 | <input type="text"/> <input type="text"/> <input type="text"/> | <input type="text"/> <input type="text"/> <input type="text"/> . <input type="text"/> <input type="text"/> <input type="text"/> <input type="text"/> | <input type="text"/> <input type="text"/> <input type="text"/> | <input type="text"/> <input type="text"/> <input type="text"/> . <input type="text"/> <input type="text"/> <input type="text"/> <input type="text"/> |
| 165 | <input type="text"/> <input type="text"/> <input type="text"/> | <input type="text"/> <input type="text"/> <input type="text"/> . <input type="text"/> <input type="text"/> <input type="text"/> <input type="text"/> | <input type="text"/> <input type="text"/> <input type="text"/> | <input type="text"/> <input type="text"/> <input type="text"/> . <input type="text"/> <input type="text"/> <input type="text"/> <input type="text"/> |
| 166 | <input type="text"/> <input type="text"/> <input type="text"/> , <input type="text"/> | <input type="text"/> <input type="text"/> <input type="text"/> . <input type="text"/> <input type="text"/> <input type="text"/> <input type="text"/> | <input type="text"/> <input type="text"/> <input type="text"/> , <input type="text"/> | <input type="text"/> <input type="text"/> <input type="text"/> . <input type="text"/> <input type="text"/> <input type="text"/> <input type="text"/> |
| 167 | <input type="text"/> <input type="text"/> <input type="text"/> , <input type="text"/> | <input type="text"/> <input type="text"/> <input type="text"/> . <input type="text"/> <input type="text"/> <input type="text"/> <input type="text"/> | <input type="text"/> <input type="text"/> <input type="text"/> , <input type="text"/> | <input type="text"/> <input type="text"/> <input type="text"/> . <input type="text"/> <input type="text"/> <input type="text"/> <input type="text"/> |
| 168 | <input type="text"/> <input type="text"/> <input type="text"/> , <input type="text"/> | <input type="text"/> <input type="text"/> <input type="text"/> . <input type="text"/> <input type="text"/> <input type="text"/> <input type="text"/> | <input type="text"/> <input type="text"/> <input type="text"/> , <input type="text"/> | <input type="text"/> <input type="text"/> <input type="text"/> . <input type="text"/> <input type="text"/> <input type="text"/> <input type="text"/> |
| 169 | <input type="text"/> <input type="text"/> <input type="text"/> , <input type="text"/> | <input type="text"/> <input type="text"/> <input type="text"/> . <input type="text"/> <input type="text"/> <input type="text"/> <input type="text"/> | <input type="text"/> <input type="text"/> <input type="text"/> , <input type="text"/> | <input type="text"/> <input type="text"/> <input type="text"/> . <input type="text"/> <input type="text"/> <input type="text"/> <input type="text"/> |
| 170 | <input type="text"/> <input type="text"/> <input type="text"/> , <input type="text"/> | <input type="text"/> <input type="text"/> <input type="text"/> . <input type="text"/> <input type="text"/> <input type="text"/> <input type="text"/> | <input type="text"/> <input type="text"/> <input type="text"/> , <input type="text"/> | <input type="text"/> <input type="text"/> <input type="text"/> . <input type="text"/> <input type="text"/> <input type="text"/> <input type="text"/> |
| 171 | <input type="text"/> <input type="text"/> <input type="text"/> , <input type="text"/> | <input type="text"/> <input type="text"/> <input type="text"/> . <input type="text"/> <input type="text"/> <input type="text"/> <input type="text"/> | <input type="text"/> <input type="text"/> <input type="text"/> , <input type="text"/> | <input type="text"/> <input type="text"/> <input type="text"/> . <input type="text"/> <input type="text"/> <input type="text"/> <input type="text"/> |
| 172 | <input type="text"/> <input type="text"/> <input type="text"/> , <input type="text"/> | <input type="text"/> <input type="text"/> <input type="text"/> . <input type="text"/> <input type="text"/> <input type="text"/> <input type="text"/> | <input type="text"/> <input type="text"/> <input type="text"/> , <input type="text"/> | <input type="text"/> <input type="text"/> <input type="text"/> . <input type="text"/> <input type="text"/> <input type="text"/> <input type="text"/> |
| 173 | <input type="text"/> <input type="text"/> <input type="text"/> , <input type="text"/> | <input type="text"/> <input type="text"/> <input type="text"/> . <input type="text"/> <input type="text"/> <input type="text"/> <input type="text"/> | <input type="text"/> <input type="text"/> <input type="text"/> , <input type="text"/> | <input type="text"/> <input type="text"/> <input type="text"/> . <input type="text"/> <input type="text"/> <input type="text"/> <input type="text"/> |
| 174 | <input type="text"/> <input type="text"/> <input type="text"/> , <input type="text"/> | <input type="text"/> <input type="text"/> <input type="text"/> . <input type="text"/> <input type="text"/> <input type="text"/> <input type="text"/> | <input type="text"/> <input type="text"/> <input type="text"/> , <input type="text"/> | <input type="text"/> <input type="text"/> <input type="text"/> . <input type="text"/> <input type="text"/> <input type="text"/> <input type="text"/> |
| 175 | <input type="text"/> <input type="text"/> <input type="text"/> , <input type="text"/> | <input type="text"/> <input type="text"/> <input type="text"/> . <input type="text"/> <input type="text"/> <input type="text"/> <input type="text"/> | <input type="text"/> <input type="text"/> <input type="text"/> , <input type="text"/> | <input type="text"/> <input type="text"/> <input type="text"/> . <input type="text"/> <input type="text"/> <input type="text"/> <input type="text"/> |
| 176 | <input type="text"/> <input type="text"/> <input type="text"/> , <input type="text"/> | <input type="text"/> <input type="text"/> <input type="text"/> . <input type="text"/> <input type="text"/> <input type="text"/> <input type="text"/> | <input type="text"/> <input type="text"/> <input type="text"/> , <input type="text"/> | <input type="text"/> <input type="text"/> <input type="text"/> . <input type="text"/> <input type="text"/> <input type="text"/> <input type="text"/> |
| 177 | <input type="text"/> <input type="text"/> <input type="text"/> , <input type="text"/> <input type="text"/> | <input type="text"/> <input type="text"/> <input type="text"/> . <input type="text"/> <input type="text"/> <input type="text"/> <input type="text"/> | <input type="text"/> <input type="text"/> <input type="text"/> , <input type="text"/> <input type="text"/> | <input type="text"/> <input type="text"/> <input type="text"/> . <input type="text"/> <input type="text"/> <input type="text"/> <input type="text"/> |
| 178 | <input type="text"/> <input type="text"/> <input type="text"/> | <input type="text"/> <input type="text"/> <input type="text"/> . <input type="text"/> <input type="text"/> <input type="text"/> <input type="text"/> | <input type="text"/> <input type="text"/> <input type="text"/> | <input type="text"/> <input type="text"/> <input type="text"/> . <input type="text"/> <input type="text"/> <input type="text"/> <input type="text"/> |
| 179 | <input type="text"/> <input type="text"/> <input type="text"/> | <input type="text"/> <input type="text"/> <input type="text"/> . <input type="text"/> <input type="text"/> <input type="text"/> <input type="text"/> | <input type="text"/> <input type="text"/> <input type="text"/> | <input type="text"/> <input type="text"/> <input type="text"/> . <input type="text"/> <input type="text"/> <input type="text"/> <input type="text"/> |
| 180 | <input type="text"/> <input type="text"/> <input type="text"/> | <input type="text"/> <input type="text"/> <input type="text"/> . <input type="text"/> <input type="text"/> <input type="text"/> <input type="text"/> | <input type="text"/> <input type="text"/> <input type="text"/> | <input type="text"/> <input type="text"/> <input type="text"/> . <input type="text"/> <input type="text"/> <input type="text"/> <input type="text"/> |
| 181 | <input type="text"/> <input type="text"/> <input type="text"/> , <input type="text"/> | <input type="text"/> <input type="text"/> <input type="text"/> . <input type="text"/> <input type="text"/> <input type="text"/> <input type="text"/> | <input type="text"/> <input type="text"/> <input type="text"/> , <input type="text"/> | <input type="text"/> <input type="text"/> <input type="text"/> . <input type="text"/> <input type="text"/> <input type="text"/> <input type="text"/> |
| 182 | <input type="text"/> <input type="text"/> <input type="text"/> , <input type="text"/> | <input type="text"/> <input type="text"/> <input type="text"/> . <input type="text"/> <input type="text"/> <input type="text"/> <input type="text"/> | <input type="text"/> <input type="text"/> <input type="text"/> , <input type="text"/> | <input type="text"/> <input type="text"/> <input type="text"/> . <input type="text"/> <input type="text"/> <input type="text"/> <input type="text"/> |
| 183 | <input type="text"/> <input type="text"/> <input type="text"/> , <input type="text"/> <input type="text"/> | <input type="text"/> <input type="text"/> <input type="text"/> . <input type="text"/> <input type="text"/> <input type="text"/> <input type="text"/> | <input type="text"/> <input type="text"/> <input type="text"/> , <input type="text"/> <input type="text"/> | <input type="text"/> <input type="text"/> <input type="text"/> . <input type="text"/> <input type="text"/> <input type="text"/> <input type="text"/> |
| 184 | <input type="text"/> <input type="text"/> <input type="text"/> , <input type="text"/> <input type="text"/> | <input type="text"/> <input type="text"/> <input type="text"/> . <input type="text"/> <input type="text"/> <input type="text"/> <input type="text"/> | <input type="text"/> <input type="text"/> <input type="text"/> , <input type="text"/> <input type="text"/> | <input type="text"/> <input type="text"/> <input type="text"/> . <input type="text"/> <input type="text"/> <input type="text"/> <input type="text"/> |
| 185 | <input type="text"/> <input type="text"/> <input type="text"/> , <input type="text"/> <input type="text"/> | <input type="text"/> <input type="text"/> <input type="text"/> . <input type="text"/> <input type="text"/> <input type="text"/> <input type="text"/> | <input type="text"/> <input type="text"/> <input type="text"/> , <input type="text"/> <input type="text"/> | <input type="text"/> <input type="text"/> <input type="text"/> . <input type="text"/> <input type="text"/> <input type="text"/> <input type="text"/> |
| 186 | <input type="text"/> <input type="text"/> <input type="text"/> , <input type="text"/> <input type="text"/> | <input type="text"/> <input type="text"/> <input type="text"/> . <input type="text"/> <input type="text"/> <input type="text"/> <input type="text"/> | <input type="text"/> <input type="text"/> <input type="text"/> , <input type="text"/> <input type="text"/> | <input type="text"/> <input type="text"/> <input type="text"/> . <input type="text"/> <input type="text"/> <input type="text"/> <input type="text"/> |
| 187 | <input type="text"/> <input type="text"/> <input type="text"/> , <input type="text"/> <input type="text"/> | <input type="text"/> <input type="text"/> <input type="text"/> . <input type="text"/> <input type="text"/> <input type="text"/> <input type="text"/> | <input type="text"/> <input type="text"/> <input type="text"/> , <input type="text"/> <input type="text"/> | <input type="text"/> <input type="text"/> <input type="text"/> . <input type="text"/> <input type="text"/> <input type="text"/> <input type="text"/> |
| 188 | <input type="text"/> <input type="text"/> <input type="text"/> | <input type="text"/> <input type="text"/> <input type="text"/> . <input type="text"/> <input type="text"/> <input type="text"/> <input type="text"/> | <input type="text"/> <input type="text"/> <input type="text"/> | <input type="text"/> <input type="text"/> <input type="text"/> . <input type="text"/> <input type="text"/> <input type="text"/> <input type="text"/> |
| 189 | <input type="text"/> <input type="text"/> <input type="text"/> | <input type="text"/> <input type="text"/> <input type="text"/> . <input type="text"/> <input type="text"/> <input type="text"/> <input type="text"/> | <input type="text"/> <input type="text"/> <input type="text"/> | <input type="text"/> <input type="text"/> <input type="text"/> . <input type="text"/> <input type="text"/> <input type="text"/> <input type="text"/> |
| 190 | <input type="text"/> <input type="text"/> <input type="text"/> , <input type="text"/> | <input type="text"/> <input type="text"/> <input type="text"/> . <input type="text"/> <input type="text"/> <input type="text"/> <input type="text"/> | <input type="text"/> <input type="text"/> <input type="text"/> , <input type="text"/> | <input type="text"/> <input type="text"/> <input type="text"/> . <input type="text"/> <input type="text"/> <input type="text"/> <input type="text"/> |
| 191 | <input type="text"/> <input type="text"/> <input type="text"/> , <input type="text"/> <input type="text"/> | <input type="text"/> <input type="text"/> <input type="text"/> . <input type="text"/> <input type="text"/> <input type="text"/> <input type="text"/> | <input type="text"/> <input type="text"/> <input type="text"/> , <input type="text"/> <input type="text"/> | <input type="text"/> <input type="text"/> <input type="text"/> . <input type="text"/> <input type="text"/> <input type="text"/> <input type="text"/> |
| 192 | | <input type="text"/> . <input type="text"/> <input type="text"/> <input type="text"/> . <input type="text"/> <input type="text"/> <input type="text"/> <input type="text"/> | | <input type="text"/> . <input type="text"/> <input type="text"/> <input type="text"/> . <input type="text"/> <input type="text"/> <input type="text"/> <input type="text"/> |
| 193 | <input type="text"/> <input type="text"/> <input type="text"/> | <input type="text"/> <input type="text"/> <input type="text"/> . <input type="text"/> <input type="text"/> <input type="text"/> <input type="text"/> | <input type="text"/> <input type="text"/> <input type="text"/> | <input type="text"/> <input type="text"/> <input type="text"/> . <input type="text"/> <input type="text"/> <input type="text"/> <input type="text"/> |
| 194 | <input type="text"/> <input type="text"/> <input type="text"/> | <input type="text"/> <input type="text"/> <input type="text"/> . <input type="text"/> <input type="text"/> <input type="text"/> <input type="text"/> | <input type="text"/> <input type="text"/> <input type="text"/> | <input type="text"/> <input type="text"/> <input type="text"/> . <input type="text"/> <input type="text"/> <input type="text"/> <input type="text"/> |
| 195 | <input type="text"/> <input type="text"/> <input type="text"/> | <input type="text"/> <input type="text"/> <input type="text"/> . <input type="text"/> <input type="text"/> <input type="text"/> <input type="text"/> | <input type="text"/> <input type="text"/> <input type="text"/> | <input type="text"/> <input type="text"/> <input type="text"/> . <input type="text"/> <input type="text"/> <input type="text"/> <input type="text"/> |
| 196 | <input type="text"/> <input type="text"/> <input type="text"/> , <input type="text"/> <input type="text"/> | <input type="text"/> <input type="text"/> <input type="text"/> . <input type="text"/> <input type="text"/> <input type="text"/> <input type="text"/> | <input type="text"/> <input type="text"/> <input type="text"/> , <input type="text"/> <input type="text"/> | <input type="text"/> <input type="text"/> <input type="text"/> . <input type="text"/> <input type="text"/> <input type="text"/> <input type="text"/> |
| 197 | <input type="text"/> <input type="text"/> <input type="text"/> , <input type="text"/> <input type="text"/> | <input type="text"/> <input type="text"/> <input type="text"/> . <input type="text"/> <input type="text"/> <input type="text"/> <input type="text"/> | <input type="text"/> <input type="text"/> <input type="text"/> , <input type="text"/> <input type="text"/> | <input type="text"/> <input type="text"/> <input type="text"/> . <input type="text"/> <input type="text"/> <input type="text"/> <input type="text"/> |

Nama:

Nomor Urut ART:
(VSEN23.K Blok IV P.401)

BLOK IV.1. KONSUMSI DAN PENGELUARAN BAHAN MAKANAN, BAHAN MINUMAN, DAN

| No. urut | Kode COICOP | Rincian | Satuan standar | Berasal dari pembelian (tunai/bon) | |
|----------|------------------------------|--|--------------------|--|--|
| | | | | Banyaknya (0,00) | Nilai (Rp) |
| (1) | (2) | (3) | (4) | (5) | (6) |
| 159 | | M. MAKANAN DAN MINUMAN JADI [R.160 s.d. R.191] | | | <input type="text"/> . <input type="text"/> <input type="text"/> <input type="text"/> . <input type="text"/> <input type="text"/> <input type="text"/> |
| | | 1) Makanan dan minuman jadi | | | |
| 160 | 01112005 | Roti tawar | Potong | <input type="text"/> <input type="text"/> <input type="text"/> | <input type="text"/> <input type="text"/> <input type="text"/> . <input type="text"/> <input type="text"/> <input type="text"/> |
| 161 | 01112003 | Roti manis, roti lainnya | Potong | <input type="text"/> <input type="text"/> <input type="text"/> | <input type="text"/> <input type="text"/> <input type="text"/> . <input type="text"/> <input type="text"/> <input type="text"/> |
| 162 | 11111025/044 | Kue kering, biskuit, semprong | Ons | <input type="text"/> <input type="text"/> <input type="text"/> , <input type="text"/> <input type="text"/> | <input type="text"/> <input type="text"/> <input type="text"/> . <input type="text"/> <input type="text"/> <input type="text"/> |
| 163 | 11111024/ 103/123 | Kue basah (kue lapis, bika ambon, lempur, dsb.) | Buah | <input type="text"/> <input type="text"/> <input type="text"/> | <input type="text"/> <input type="text"/> <input type="text"/> . <input type="text"/> <input type="text"/> <input type="text"/> |
| 164 | 11111133/83-89 | Makanan gorengan (tahu, tempe, bakwan, pisang) | Potong | <input type="text"/> <input type="text"/> <input type="text"/> | <input type="text"/> <input type="text"/> <input type="text"/> . <input type="text"/> <input type="text"/> <input type="text"/> |
| 165 | | Makanan gorengan lainnya, sebutkan :..... | Potong | <input type="text"/> <input type="text"/> <input type="text"/> | <input type="text"/> <input type="text"/> <input type="text"/> . <input type="text"/> <input type="text"/> <input type="text"/> |
| 166 | 11111011 | Bubur kacang hijau | Porsi | <input type="text"/> <input type="text"/> <input type="text"/> , <input type="text"/> | <input type="text"/> <input type="text"/> <input type="text"/> . <input type="text"/> <input type="text"/> <input type="text"/> |
| 167 | 11111015 | Gado-gado, ketoprak, pecel | Porsi | <input type="text"/> <input type="text"/> <input type="text"/> , <input type="text"/> | <input type="text"/> <input type="text"/> <input type="text"/> . <input type="text"/> <input type="text"/> <input type="text"/> |
| 168 | 11113170 | Nasi campur/rames | Porsi | <input type="text"/> <input type="text"/> <input type="text"/> , <input type="text"/> | <input type="text"/> <input type="text"/> <input type="text"/> . <input type="text"/> <input type="text"/> <input type="text"/> |
| 169 | 11113169 | Nasi goreng | Porsi | <input type="text"/> <input type="text"/> <input type="text"/> , <input type="text"/> | <input type="text"/> <input type="text"/> <input type="text"/> . <input type="text"/> <input type="text"/> <input type="text"/> |
| 170 | 11111030 | Nasi putih | Porsi | <input type="text"/> <input type="text"/> <input type="text"/> , <input type="text"/> | <input type="text"/> <input type="text"/> <input type="text"/> . <input type="text"/> <input type="text"/> <input type="text"/> |
| 171 | 11111023 | Lontong/ketupat sayur | Porsi | <input type="text"/> <input type="text"/> <input type="text"/> , <input type="text"/> | <input type="text"/> <input type="text"/> <input type="text"/> . <input type="text"/> <input type="text"/> <input type="text"/> |
| 172 | 11120006/017/ 035/041/148 | Soto, gule, sop, rawon, cincang | Porsi | <input type="text"/> <input type="text"/> <input type="text"/> , <input type="text"/> | <input type="text"/> <input type="text"/> <input type="text"/> . <input type="text"/> <input type="text"/> <input type="text"/> |
| 173 | 11111178-180 | Sayur matang (ditumis, disantan, dsb.) | Porsi | <input type="text"/> <input type="text"/> <input type="text"/> , <input type="text"/> | <input type="text"/> <input type="text"/> <input type="text"/> . <input type="text"/> <input type="text"/> <input type="text"/> |
| 174 | 11111040 | Sate, tongseong | Porsi/ 5 tusuk | <input type="text"/> <input type="text"/> <input type="text"/> , <input type="text"/> | <input type="text"/> <input type="text"/> <input type="text"/> . <input type="text"/> <input type="text"/> <input type="text"/> |
| 175 | 11111047 | Mie bakso, mie rebus, mie goreng | Porsi | <input type="text"/> <input type="text"/> <input type="text"/> , <input type="text"/> | <input type="text"/> <input type="text"/> <input type="text"/> . <input type="text"/> <input type="text"/> <input type="text"/> |
| 176 | 11111029 | Mie instan | Porsi | <input type="text"/> <input type="text"/> <input type="text"/> , <input type="text"/> | <input type="text"/> <input type="text"/> <input type="text"/> . <input type="text"/> <input type="text"/> <input type="text"/> |
| 177 | 11111027 | Makanan ringan anak-anak, krupuk/kripik | Ons | <input type="text"/> <input type="text"/> <input type="text"/> , <input type="text"/> <input type="text"/> | <input type="text"/> <input type="text"/> <input type="text"/> . <input type="text"/> <input type="text"/> <input type="text"/> |
| 178 | 11111019 | Ikan matang | Potong | <input type="text"/> <input type="text"/> <input type="text"/> | <input type="text"/> <input type="text"/> <input type="text"/> . <input type="text"/> <input type="text"/> <input type="text"/> |
| 179 | 11111007/8/ 11113034 | Ayam/bebek/daging matang (ayam goreng, rendang, dsb.) | Potong | <input type="text"/> <input type="text"/> <input type="text"/> | <input type="text"/> <input type="text"/> <input type="text"/> . <input type="text"/> <input type="text"/> <input type="text"/> |
| 180 | 11111004/ 11111208 | Daging olahan (sosis, nugget, daging asap, dsb.) matang | Potong | <input type="text"/> <input type="text"/> <input type="text"/> | <input type="text"/> <input type="text"/> <input type="text"/> . <input type="text"/> <input type="text"/> <input type="text"/> |
| 181 | 11113008 | Bubur ayam | Porsi | <input type="text"/> <input type="text"/> <input type="text"/> , <input type="text"/> | <input type="text"/> <input type="text"/> <input type="text"/> . <input type="text"/> <input type="text"/> <input type="text"/> |
| 182 | 11113003 | Siomay, batagor | Porsi/ 5 potong | <input type="text"/> <input type="text"/> <input type="text"/> , <input type="text"/> | <input type="text"/> <input type="text"/> <input type="text"/> . <input type="text"/> <input type="text"/> <input type="text"/> |
| 183 | | Makanan jadi lainnya (sebutkan): | | <input type="text"/> <input type="text"/> <input type="text"/> , <input type="text"/> <input type="text"/> | <input type="text"/> <input type="text"/> <input type="text"/> . <input type="text"/> <input type="text"/> <input type="text"/> |
| 184 | 11111058 | Air kemasan | Liter | <input type="text"/> <input type="text"/> <input type="text"/> , <input type="text"/> <input type="text"/> | <input type="text"/> <input type="text"/> <input type="text"/> . <input type="text"/> <input type="text"/> <input type="text"/> |
| 185 | 01221000 | Air kemasan galon | Galon | <input type="text"/> <input type="text"/> <input type="text"/> , <input type="text"/> <input type="text"/> | <input type="text"/> <input type="text"/> <input type="text"/> . <input type="text"/> <input type="text"/> <input type="text"/> |
| 186 | 11111055/059 | Air teh kemasan, minuman bersoda/mengandung CO ₂ ± 250 ml*) | | <input type="text"/> <input type="text"/> <input type="text"/> , <input type="text"/> <input type="text"/> | <input type="text"/> <input type="text"/> <input type="text"/> . <input type="text"/> <input type="text"/> <input type="text"/> |
| 187 | 01223-01225 | Sari buah kemasan, minuman kesehatan, minuman berenergi ± 200 ml*) | | <input type="text"/> <input type="text"/> <input type="text"/> , <input type="text"/> <input type="text"/> | <input type="text"/> <input type="text"/> <input type="text"/> . <input type="text"/> <input type="text"/> <input type="text"/> |
| 188 | 11111052-57 | Minuman jadi (kopi, kopi susu, teh, susu coklat, dsb.) | Gelas | <input type="text"/> <input type="text"/> <input type="text"/> | <input type="text"/> <input type="text"/> <input type="text"/> . <input type="text"/> <input type="text"/> <input type="text"/> |
| 189 | 11111049 | Es krim | Mangkok kecil | <input type="text"/> <input type="text"/> <input type="text"/> | <input type="text"/> <input type="text"/> <input type="text"/> . <input type="text"/> <input type="text"/> <input type="text"/> |
| 190 | 11111051 | Es lainnya (sebutkan):..... | Porsi | <input type="text"/> <input type="text"/> <input type="text"/> , <input type="text"/> | <input type="text"/> <input type="text"/> <input type="text"/> . <input type="text"/> <input type="text"/> <input type="text"/> |
| | | 2) Minuman mengandung alkohol | | | |
| 191 | 02110000 | Minuman keras (sebutkan):..... | Liter | <input type="text"/> <input type="text"/> <input type="text"/> , <input type="text"/> <input type="text"/> | <input type="text"/> <input type="text"/> <input type="text"/> . <input type="text"/> <input type="text"/> <input type="text"/> |
| 192 | | N. ROKOK DAN TEMBAKAU [R.193 s.d. R.197] | | | <input type="text"/> . <input type="text"/> <input type="text"/> <input type="text"/> . <input type="text"/> <input type="text"/> <input type="text"/> |
| 193 | 02201001 | Rokok kretek filter | Batang | <input type="text"/> <input type="text"/> <input type="text"/> | <input type="text"/> <input type="text"/> <input type="text"/> . <input type="text"/> <input type="text"/> <input type="text"/> |
| 194 | 02201002 | Rokok kretek tanpa filter | Batang | <input type="text"/> <input type="text"/> <input type="text"/> | <input type="text"/> <input type="text"/> <input type="text"/> . <input type="text"/> <input type="text"/> <input type="text"/> |
| 195 | 02201003 | Rokok putih | Batang | <input type="text"/> <input type="text"/> <input type="text"/> | <input type="text"/> <input type="text"/> <input type="text"/> . <input type="text"/> <input type="text"/> <input type="text"/> |
| 196 | 02202000 | Tembakau | Ons | <input type="text"/> <input type="text"/> <input type="text"/> , <input type="text"/> <input type="text"/> | <input type="text"/> <input type="text"/> <input type="text"/> . <input type="text"/> <input type="text"/> <input type="text"/> |
| 197 | | Rokok dan tembakau lainnya (sebutkan):..... | | <input type="text"/> <input type="text"/> <input type="text"/> , <input type="text"/> <input type="text"/> | <input type="text"/> <input type="text"/> <input type="text"/> . <input type="text"/> <input type="text"/> <input type="text"/> |

*) = kotak/gelas kecil

ROKOK SEMINGGU TERAKHIR (LANJUTAN)

| No. urut | Berasal dari produksi sendiri, pemberian, dsb. | | Jumlah konsumsi | |
|----------|--|---|--|---|
| | Banyaknya (0,00) | Nilai (Rp) | Banyaknya (5) + (7) (0,00) | Nilai (6) + (8) (Rp) |
| (1) | (7) | (8) | (9) | (10) |
| 159 | | <input type="text"/> . <input type="text"/> <input type="text"/> <input type="text"/> . <input type="text"/> <input type="text"/> <input type="text"/> <input type="text"/> | | <input type="text"/> . <input type="text"/> <input type="text"/> <input type="text"/> . <input type="text"/> <input type="text"/> <input type="text"/> <input type="text"/> |
| 160 | <input type="text"/> <input type="text"/> <input type="text"/> | <input type="text"/> <input type="text"/> <input type="text"/> . <input type="text"/> <input type="text"/> <input type="text"/> <input type="text"/> | <input type="text"/> <input type="text"/> <input type="text"/> | <input type="text"/> <input type="text"/> <input type="text"/> . <input type="text"/> <input type="text"/> <input type="text"/> <input type="text"/> |
| 161 | <input type="text"/> <input type="text"/> <input type="text"/> | <input type="text"/> <input type="text"/> <input type="text"/> . <input type="text"/> <input type="text"/> <input type="text"/> <input type="text"/> | <input type="text"/> <input type="text"/> <input type="text"/> | <input type="text"/> <input type="text"/> <input type="text"/> . <input type="text"/> <input type="text"/> <input type="text"/> <input type="text"/> |
| 162 | <input type="text"/> <input type="text"/> <input type="text"/> , <input type="text"/> <input type="text"/> | <input type="text"/> <input type="text"/> <input type="text"/> . <input type="text"/> <input type="text"/> <input type="text"/> <input type="text"/> | <input type="text"/> <input type="text"/> <input type="text"/> , <input type="text"/> <input type="text"/> | <input type="text"/> <input type="text"/> <input type="text"/> . <input type="text"/> <input type="text"/> <input type="text"/> <input type="text"/> |
| 163 | <input type="text"/> <input type="text"/> <input type="text"/> | <input type="text"/> <input type="text"/> <input type="text"/> . <input type="text"/> <input type="text"/> <input type="text"/> <input type="text"/> | <input type="text"/> <input type="text"/> <input type="text"/> | <input type="text"/> <input type="text"/> <input type="text"/> . <input type="text"/> <input type="text"/> <input type="text"/> <input type="text"/> |
| 164 | <input type="text"/> <input type="text"/> <input type="text"/> | <input type="text"/> <input type="text"/> <input type="text"/> . <input type="text"/> <input type="text"/> <input type="text"/> <input type="text"/> | <input type="text"/> <input type="text"/> <input type="text"/> | <input type="text"/> <input type="text"/> <input type="text"/> . <input type="text"/> <input type="text"/> <input type="text"/> <input type="text"/> |
| 165 | <input type="text"/> <input type="text"/> <input type="text"/> | <input type="text"/> <input type="text"/> <input type="text"/> . <input type="text"/> <input type="text"/> <input type="text"/> <input type="text"/> | <input type="text"/> <input type="text"/> <input type="text"/> | <input type="text"/> <input type="text"/> <input type="text"/> . <input type="text"/> <input type="text"/> <input type="text"/> <input type="text"/> |
| 166 | <input type="text"/> <input type="text"/> <input type="text"/> , <input type="text"/> <input type="text"/> | <input type="text"/> <input type="text"/> <input type="text"/> . <input type="text"/> <input type="text"/> <input type="text"/> <input type="text"/> | <input type="text"/> <input type="text"/> <input type="text"/> , <input type="text"/> <input type="text"/> | <input type="text"/> <input type="text"/> <input type="text"/> . <input type="text"/> <input type="text"/> <input type="text"/> <input type="text"/> |
| 167 | <input type="text"/> <input type="text"/> <input type="text"/> , <input type="text"/> <input type="text"/> | <input type="text"/> <input type="text"/> <input type="text"/> . <input type="text"/> <input type="text"/> <input type="text"/> <input type="text"/> | <input type="text"/> <input type="text"/> <input type="text"/> , <input type="text"/> <input type="text"/> | <input type="text"/> <input type="text"/> <input type="text"/> . <input type="text"/> <input type="text"/> <input type="text"/> <input type="text"/> |
| 168 | <input type="text"/> <input type="text"/> <input type="text"/> , <input type="text"/> <input type="text"/> | <input type="text"/> <input type="text"/> <input type="text"/> . <input type="text"/> <input type="text"/> <input type="text"/> <input type="text"/> | <input type="text"/> <input type="text"/> <input type="text"/> , <input type="text"/> <input type="text"/> | <input type="text"/> <input type="text"/> <input type="text"/> . <input type="text"/> <input type="text"/> <input type="text"/> <input type="text"/> |
| 169 | <input type="text"/> <input type="text"/> <input type="text"/> , <input type="text"/> <input type="text"/> | <input type="text"/> <input type="text"/> <input type="text"/> . <input type="text"/> <input type="text"/> <input type="text"/> <input type="text"/> | <input type="text"/> <input type="text"/> <input type="text"/> , <input type="text"/> <input type="text"/> | <input type="text"/> <input type="text"/> <input type="text"/> . <input type="text"/> <input type="text"/> <input type="text"/> <input type="text"/> |
| 170 | <input type="text"/> <input type="text"/> <input type="text"/> , <input type="text"/> <input type="text"/> | <input type="text"/> <input type="text"/> <input type="text"/> . <input type="text"/> <input type="text"/> <input type="text"/> <input type="text"/> | <input type="text"/> <input type="text"/> <input type="text"/> , <input type="text"/> <input type="text"/> | <input type="text"/> <input type="text"/> <input type="text"/> . <input type="text"/> <input type="text"/> <input type="text"/> <input type="text"/> |
| 171 | <input type="text"/> <input type="text"/> <input type="text"/> , <input type="text"/> <input type="text"/> | <input type="text"/> <input type="text"/> <input type="text"/> . <input type="text"/> <input type="text"/> <input type="text"/> <input type="text"/> | <input type="text"/> <input type="text"/> <input type="text"/> , <input type="text"/> <input type="text"/> | <input type="text"/> <input type="text"/> <input type="text"/> . <input type="text"/> <input type="text"/> <input type="text"/> <input type="text"/> |
| 172 | <input type="text"/> <input type="text"/> <input type="text"/> , <input type="text"/> <input type="text"/> | <input type="text"/> <input type="text"/> <input type="text"/> . <input type="text"/> <input type="text"/> <input type="text"/> <input type="text"/> | <input type="text"/> <input type="text"/> <input type="text"/> , <input type="text"/> <input type="text"/> | <input type="text"/> <input type="text"/> <input type="text"/> . <input type="text"/> <input type="text"/> <input type="text"/> <input type="text"/> |
| 173 | <input type="text"/> <input type="text"/> <input type="text"/> , <input type="text"/> <input type="text"/> | <input type="text"/> <input type="text"/> <input type="text"/> . <input type="text"/> <input type="text"/> <input type="text"/> <input type="text"/> | <input type="text"/> <input type="text"/> <input type="text"/> , <input type="text"/> <input type="text"/> | <input type="text"/> <input type="text"/> <input type="text"/> . <input type="text"/> <input type="text"/> <input type="text"/> <input type="text"/> |
| 174 | <input type="text"/> <input type="text"/> <input type="text"/> , <input type="text"/> <input type="text"/> | <input type="text"/> <input type="text"/> <input type="text"/> . <input type="text"/> <input type="text"/> <input type="text"/> <input type="text"/> | <input type="text"/> <input type="text"/> <input type="text"/> , <input type="text"/> <input type="text"/> | <input type="text"/> <input type="text"/> <input type="text"/> . <input type="text"/> <input type="text"/> <input type="text"/> <input type="text"/> |
| 175 | <input type="text"/> <input type="text"/> <input type="text"/> , <input type="text"/> <input type="text"/> | <input type="text"/> <input type="text"/> <input type="text"/> . <input type="text"/> <input type="text"/> <input type="text"/> <input type="text"/> | <input type="text"/> <input type="text"/> <input type="text"/> , <input type="text"/> <input type="text"/> | <input type="text"/> <input type="text"/> <input type="text"/> . <input type="text"/> <input type="text"/> <input type="text"/> <input type="text"/> |
| 176 | <input type="text"/> <input type="text"/> <input type="text"/> , <input type="text"/> <input type="text"/> | <input type="text"/> <input type="text"/> <input type="text"/> . <input type="text"/> <input type="text"/> <input type="text"/> <input type="text"/> | <input type="text"/> <input type="text"/> <input type="text"/> , <input type="text"/> <input type="text"/> | <input type="text"/> <input type="text"/> <input type="text"/> . <input type="text"/> <input type="text"/> <input type="text"/> <input type="text"/> |
| 177 | <input type="text"/> <input type="text"/> <input type="text"/> , <input type="text"/> <input type="text"/> | <input type="text"/> <input type="text"/> <input type="text"/> . <input type="text"/> <input type="text"/> <input type="text"/> <input type="text"/> | <input type="text"/> <input type="text"/> <input type="text"/> , <input type="text"/> <input type="text"/> | <input type="text"/> <input type="text"/> <input type="text"/> . <input type="text"/> <input type="text"/> <input type="text"/> <input type="text"/> |
| 178 | <input type="text"/> <input type="text"/> <input type="text"/> | <input type="text"/> <input type="text"/> <input type="text"/> . <input type="text"/> <input type="text"/> <input type="text"/> <input type="text"/> | <input type="text"/> <input type="text"/> <input type="text"/> | <input type="text"/> <input type="text"/> <input type="text"/> . <input type="text"/> <input type="text"/> <input type="text"/> <input type="text"/> |
| 179 | <input type="text"/> <input type="text"/> <input type="text"/> | <input type="text"/> <input type="text"/> <input type="text"/> . <input type="text"/> <input type="text"/> <input type="text"/> <input type="text"/> | <input type="text"/> <input type="text"/> <input type="text"/> | <input type="text"/> <input type="text"/> <input type="text"/> . <input type="text"/> <input type="text"/> <input type="text"/> <input type="text"/> |
| 180 | <input type="text"/> <input type="text"/> <input type="text"/> | <input type="text"/> <input type="text"/> <input type="text"/> . <input type="text"/> <input type="text"/> <input type="text"/> <input type="text"/> | <input type="text"/> <input type="text"/> <input type="text"/> | <input type="text"/> <input type="text"/> <input type="text"/> . <input type="text"/> <input type="text"/> <input type="text"/> <input type="text"/> |
| 181 | <input type="text"/> <input type="text"/> <input type="text"/> , <input type="text"/> <input type="text"/> | <input type="text"/> <input type="text"/> <input type="text"/> . <input type="text"/> <input type="text"/> <input type="text"/> <input type="text"/> | <input type="text"/> <input type="text"/> <input type="text"/> , <input type="text"/> <input type="text"/> | <input type="text"/> <input type="text"/> <input type="text"/> . <input type="text"/> <input type="text"/> <input type="text"/> <input type="text"/> |
| 182 | <input type="text"/> <input type="text"/> <input type="text"/> , <input type="text"/> <input type="text"/> | <input type="text"/> <input type="text"/> <input type="text"/> . <input type="text"/> <input type="text"/> <input type="text"/> <input type="text"/> | <input type="text"/> <input type="text"/> <input type="text"/> , <input type="text"/> <input type="text"/> | <input type="text"/> <input type="text"/> <input type="text"/> . <input type="text"/> <input type="text"/> <input type="text"/> <input type="text"/> |
| 183 | <input type="text"/> <input type="text"/> <input type="text"/> , <input type="text"/> <input type="text"/> | <input type="text"/> <input type="text"/> <input type="text"/> . <input type="text"/> <input type="text"/> <input type="text"/> <input type="text"/> | <input type="text"/> <input type="text"/> <input type="text"/> , <input type="text"/> <input type="text"/> | <input type="text"/> <input type="text"/> <input type="text"/> . <input type="text"/> <input type="text"/> <input type="text"/> <input type="text"/> |
| 184 | <input type="text"/> <input type="text"/> <input type="text"/> , <input type="text"/> <input type="text"/> | <input type="text"/> <input type="text"/> <input type="text"/> . <input type="text"/> <input type="text"/> <input type="text"/> <input type="text"/> | <input type="text"/> <input type="text"/> <input type="text"/> , <input type="text"/> <input type="text"/> | <input type="text"/> <input type="text"/> <input type="text"/> . <input type="text"/> <input type="text"/> <input type="text"/> <input type="text"/> |
| 185 | <input type="text"/> <input type="text"/> <input type="text"/> , <input type="text"/> <input type="text"/> | <input type="text"/> <input type="text"/> <input type="text"/> . <input type="text"/> <input type="text"/> <input type="text"/> <input type="text"/> | <input type="text"/> <input type="text"/> <input type="text"/> , <input type="text"/> <input type="text"/> | <input type="text"/> <input type="text"/> <input type="text"/> . <input type="text"/> <input type="text"/> <input type="text"/> <input type="text"/> |
| 186 | <input type="text"/> <input type="text"/> <input type="text"/> , <input type="text"/> <input type="text"/> | <input type="text"/> <input type="text"/> <input type="text"/> . <input type="text"/> <input type="text"/> <input type="text"/> <input type="text"/> | <input type="text"/> <input type="text"/> <input type="text"/> , <input type="text"/> <input type="text"/> | <input type="text"/> <input type="text"/> <input type="text"/> . <input type="text"/> <input type="text"/> <input type="text"/> <input type="text"/> |
| 187 | <input type="text"/> <input type="text"/> <input type="text"/> , <input type="text"/> <input type="text"/> | <input type="text"/> <input type="text"/> <input type="text"/> . <input type="text"/> <input type="text"/> <input type="text"/> <input type="text"/> | <input type="text"/> <input type="text"/> <input type="text"/> , <input type="text"/> <input type="text"/> | <input type="text"/> <input type="text"/> <input type="text"/> . <input type="text"/> <input type="text"/> <input type="text"/> <input type="text"/> |
| 188 | <input type="text"/> <input type="text"/> <input type="text"/> | <input type="text"/> <input type="text"/> <input type="text"/> . <input type="text"/> <input type="text"/> <input type="text"/> <input type="text"/> | <input type="text"/> <input type="text"/> <input type="text"/> | <input type="text"/> <input type="text"/> <input type="text"/> . <input type="text"/> <input type="text"/> <input type="text"/> <input type="text"/> |
| 189 | <input type="text"/> <input type="text"/> <input type="text"/> | <input type="text"/> <input type="text"/> <input type="text"/> . <input type="text"/> <input type="text"/> <input type="text"/> <input type="text"/> | <input type="text"/> <input type="text"/> <input type="text"/> | <input type="text"/> <input type="text"/> <input type="text"/> . <input type="text"/> <input type="text"/> <input type="text"/> <input type="text"/> |
| 190 | <input type="text"/> <input type="text"/> <input type="text"/> , <input type="text"/> <input type="text"/> | <input type="text"/> <input type="text"/> <input type="text"/> . <input type="text"/> <input type="text"/> <input type="text"/> <input type="text"/> | <input type="text"/> <input type="text"/> <input type="text"/> , <input type="text"/> <input type="text"/> | <input type="text"/> <input type="text"/> <input type="text"/> . <input type="text"/> <input type="text"/> <input type="text"/> <input type="text"/> |
| 191 | <input type="text"/> <input type="text"/> <input type="text"/> , <input type="text"/> <input type="text"/> | <input type="text"/> <input type="text"/> <input type="text"/> . <input type="text"/> <input type="text"/> <input type="text"/> <input type="text"/> | <input type="text"/> <input type="text"/> <input type="text"/> , <input type="text"/> <input type="text"/> | <input type="text"/> <input type="text"/> <input type="text"/> . <input type="text"/> <input type="text"/> <input type="text"/> <input type="text"/> |
| 192 | | <input type="text"/> . <input type="text"/> <input type="text"/> <input type="text"/> . <input type="text"/> <input type="text"/> <input type="text"/> <input type="text"/> | | <input type="text"/> . <input type="text"/> <input type="text"/> <input type="text"/> . <input type="text"/> <input type="text"/> <input type="text"/> <input type="text"/> |
| 193 | <input type="text"/> <input type="text"/> <input type="text"/> | <input type="text"/> <input type="text"/> <input type="text"/> . <input type="text"/> <input type="text"/> <input type="text"/> <input type="text"/> | <input type="text"/> <input type="text"/> <input type="text"/> | <input type="text"/> <input type="text"/> <input type="text"/> . <input type="text"/> <input type="text"/> <input type="text"/> <input type="text"/> |
| 194 | <input type="text"/> <input type="text"/> <input type="text"/> | <input type="text"/> <input type="text"/> <input type="text"/> . <input type="text"/> <input type="text"/> <input type="text"/> <input type="text"/> | <input type="text"/> <input type="text"/> <input type="text"/> | <input type="text"/> <input type="text"/> <input type="text"/> . <input type="text"/> <input type="text"/> <input type="text"/> <input type="text"/> |
| 195 | <input type="text"/> <input type="text"/> <input type="text"/> | <input type="text"/> <input type="text"/> <input type="text"/> . <input type="text"/> <input type="text"/> <input type="text"/> <input type="text"/> | <input type="text"/> <input type="text"/> <input type="text"/> | <input type="text"/> <input type="text"/> <input type="text"/> . <input type="text"/> <input type="text"/> <input type="text"/> <input type="text"/> |
| 196 | <input type="text"/> <input type="text"/> <input type="text"/> , <input type="text"/> <input type="text"/> | <input type="text"/> <input type="text"/> <input type="text"/> . <input type="text"/> <input type="text"/> <input type="text"/> <input type="text"/> | <input type="text"/> <input type="text"/> <input type="text"/> , <input type="text"/> <input type="text"/> | <input type="text"/> <input type="text"/> <input type="text"/> . <input type="text"/> <input type="text"/> <input type="text"/> <input type="text"/> |
| 197 | <input type="text"/> <input type="text"/> <input type="text"/> , <input type="text"/> <input type="text"/> | <input type="text"/> <input type="text"/> <input type="text"/> . <input type="text"/> <input type="text"/> <input type="text"/> <input type="text"/> | <input type="text"/> <input type="text"/> <input type="text"/> , <input type="text"/> <input type="text"/> | <input type="text"/> <input type="text"/> <input type="text"/> . <input type="text"/> <input type="text"/> <input type="text"/> <input type="text"/> |

Nama:

Nomor Urut ART:
(VSEN23.K Blok IV P.401)

BLOK IV.1. KONSUMSI DAN PENGELUARAN BAHAN MAKANAN, BAHAN MINUMAN, DAN

| No. urut | Kode COICOP | Rincian | Satuan standar | Berasal dari pembelian (tunai/bon) | |
|----------|-----------------------------|--|--------------------|--|--|
| | | | | Banyaknya (0,00) | Nilai (Rp) |
| (1) | (2) | (3) | (4) | (5) | (6) |
| 159 | | M. MAKANAN DAN MINUMAN JADI [R.160 s.d. R.191] | | | <input type="text"/> . <input type="text"/> <input type="text"/> <input type="text"/> . <input type="text"/> <input type="text"/> <input type="text"/> |
| | | 1) Makanan dan minuman jadi | | | |
| 160 | 01112005 | Roti tawar | Potong | <input type="text"/> <input type="text"/> <input type="text"/> | <input type="text"/> <input type="text"/> <input type="text"/> . <input type="text"/> <input type="text"/> <input type="text"/> |
| 161 | 01112003 | Roti manis, roti lainnya | Potong | <input type="text"/> <input type="text"/> <input type="text"/> | <input type="text"/> <input type="text"/> <input type="text"/> . <input type="text"/> <input type="text"/> <input type="text"/> |
| 162 | 11111025/044 | Kue kering, biskuit, semprong | Ons | <input type="text"/> <input type="text"/> <input type="text"/> , <input type="text"/> <input type="text"/> | <input type="text"/> <input type="text"/> <input type="text"/> . <input type="text"/> <input type="text"/> <input type="text"/> |
| 163 | 11111024/ 103/123 | Kue basah (kue lapis, bika ambon, lempur, dsb.) | Buah | <input type="text"/> <input type="text"/> <input type="text"/> | <input type="text"/> <input type="text"/> <input type="text"/> . <input type="text"/> <input type="text"/> <input type="text"/> |
| 164 | 11111133/83-89 | Makanan gorengan (tahu, tempe, bakwan, pisang) | Potong | <input type="text"/> <input type="text"/> <input type="text"/> | <input type="text"/> <input type="text"/> <input type="text"/> . <input type="text"/> <input type="text"/> <input type="text"/> |
| 165 | | Makanan gorengan lainnya, sebutkan:..... | Potong | <input type="text"/> <input type="text"/> <input type="text"/> | <input type="text"/> <input type="text"/> <input type="text"/> . <input type="text"/> <input type="text"/> <input type="text"/> |
| 166 | 11111011 | Bubur kacang hijau | Porsi | <input type="text"/> <input type="text"/> <input type="text"/> , <input type="text"/> | <input type="text"/> <input type="text"/> <input type="text"/> . <input type="text"/> <input type="text"/> <input type="text"/> |
| 167 | 11111015 | Gado-gado, ketoprak, pecel | Porsi | <input type="text"/> <input type="text"/> <input type="text"/> , <input type="text"/> | <input type="text"/> <input type="text"/> <input type="text"/> . <input type="text"/> <input type="text"/> <input type="text"/> |
| 168 | 11113170 | Nasi campur/rames | Porsi | <input type="text"/> <input type="text"/> <input type="text"/> , <input type="text"/> | <input type="text"/> <input type="text"/> <input type="text"/> . <input type="text"/> <input type="text"/> <input type="text"/> |
| 169 | 11113169 | Nasi goreng | Porsi | <input type="text"/> <input type="text"/> <input type="text"/> , <input type="text"/> | <input type="text"/> <input type="text"/> <input type="text"/> . <input type="text"/> <input type="text"/> <input type="text"/> |
| 170 | 11111030 | Nasi putih | Porsi | <input type="text"/> <input type="text"/> <input type="text"/> , <input type="text"/> | <input type="text"/> <input type="text"/> <input type="text"/> . <input type="text"/> <input type="text"/> <input type="text"/> |
| 171 | 11111023 | Lontong/ketupat sayur | Porsi | <input type="text"/> <input type="text"/> <input type="text"/> , <input type="text"/> | <input type="text"/> <input type="text"/> <input type="text"/> . <input type="text"/> <input type="text"/> <input type="text"/> |
| 172 | 1120006/017/ 035/041/148 | Soto, gule, sop, rawon, cincang | Porsi | <input type="text"/> <input type="text"/> <input type="text"/> , <input type="text"/> | <input type="text"/> <input type="text"/> <input type="text"/> . <input type="text"/> <input type="text"/> <input type="text"/> |
| 173 | 11111178-180 | Sayur matang (ditumis, disantan, dsb.) | Porsi | <input type="text"/> <input type="text"/> <input type="text"/> , <input type="text"/> | <input type="text"/> <input type="text"/> <input type="text"/> . <input type="text"/> <input type="text"/> <input type="text"/> |
| 174 | 11111040 | Sate, tongseong | Porsi/ 5 tusuk | <input type="text"/> <input type="text"/> <input type="text"/> , <input type="text"/> | <input type="text"/> <input type="text"/> <input type="text"/> . <input type="text"/> <input type="text"/> <input type="text"/> |
| 175 | 11111047 | Mie bakso, mie rebus, mie goreng | Porsi | <input type="text"/> <input type="text"/> <input type="text"/> , <input type="text"/> | <input type="text"/> <input type="text"/> <input type="text"/> . <input type="text"/> <input type="text"/> <input type="text"/> |
| 176 | 11111029 | Mie instan | Porsi | <input type="text"/> <input type="text"/> <input type="text"/> , <input type="text"/> | <input type="text"/> <input type="text"/> <input type="text"/> . <input type="text"/> <input type="text"/> <input type="text"/> |
| 177 | 11111027 | Makanan ringan anak-anak, krupuk/kripik | Ons | <input type="text"/> <input type="text"/> <input type="text"/> , <input type="text"/> <input type="text"/> | <input type="text"/> <input type="text"/> <input type="text"/> . <input type="text"/> <input type="text"/> <input type="text"/> |
| 178 | 11111019 | Ikan matang | Potong | <input type="text"/> <input type="text"/> <input type="text"/> | <input type="text"/> <input type="text"/> <input type="text"/> . <input type="text"/> <input type="text"/> <input type="text"/> |
| 179 | 11111007/8/ 11113034 | Ayam/bebek/daging matang (ayam goreng, rendang, dsb.) | Potong | <input type="text"/> <input type="text"/> <input type="text"/> | <input type="text"/> <input type="text"/> <input type="text"/> . <input type="text"/> <input type="text"/> <input type="text"/> |
| 180 | 11111004/ 11111208 | Daging olahan (sosis, nugget, daging asap, dsb.) matang | Potong | <input type="text"/> <input type="text"/> <input type="text"/> | <input type="text"/> <input type="text"/> <input type="text"/> . <input type="text"/> <input type="text"/> <input type="text"/> |
| 181 | 11113008 | Bubur ayam | Porsi | <input type="text"/> <input type="text"/> <input type="text"/> , <input type="text"/> | <input type="text"/> <input type="text"/> <input type="text"/> . <input type="text"/> <input type="text"/> <input type="text"/> |
| 182 | 11113003 | Siomay, batagor | Porsi/ 5 potong | <input type="text"/> <input type="text"/> <input type="text"/> , <input type="text"/> | <input type="text"/> <input type="text"/> <input type="text"/> . <input type="text"/> <input type="text"/> <input type="text"/> |
| 183 | | Makanan jadi lainnya (sebutkan): | | <input type="text"/> <input type="text"/> <input type="text"/> , <input type="text"/> <input type="text"/> | <input type="text"/> <input type="text"/> <input type="text"/> . <input type="text"/> <input type="text"/> <input type="text"/> |
| 184 | 11111058 | Air kemasan | Liter | <input type="text"/> <input type="text"/> <input type="text"/> , <input type="text"/> <input type="text"/> | <input type="text"/> <input type="text"/> <input type="text"/> . <input type="text"/> <input type="text"/> <input type="text"/> |
| 185 | 01221000 | Air kemasan galon | Galon | <input type="text"/> <input type="text"/> <input type="text"/> , <input type="text"/> <input type="text"/> | <input type="text"/> <input type="text"/> <input type="text"/> . <input type="text"/> <input type="text"/> <input type="text"/> |
| 186 | 11111055/059 | Air teh kemasan, minuman bersoda/mengandung CO ₂ ± 250 ml*) | | <input type="text"/> <input type="text"/> <input type="text"/> , <input type="text"/> <input type="text"/> | <input type="text"/> <input type="text"/> <input type="text"/> . <input type="text"/> <input type="text"/> <input type="text"/> |
| 187 | 01223-01225 | Sari buah kemasan, minuman kesehatan, minuman berenergi ± 200 ml*) | | <input type="text"/> <input type="text"/> <input type="text"/> , <input type="text"/> <input type="text"/> | <input type="text"/> <input type="text"/> <input type="text"/> . <input type="text"/> <input type="text"/> <input type="text"/> |
| 188 | 11111052-57 | Minuman jadi (kopi, kopi susu, teh, susu coklat, dsb.) | Gelas | <input type="text"/> <input type="text"/> <input type="text"/> | <input type="text"/> <input type="text"/> <input type="text"/> . <input type="text"/> <input type="text"/> <input type="text"/> |
| 189 | 11111049 | Es krim | Mangkok kecil | <input type="text"/> <input type="text"/> <input type="text"/> | <input type="text"/> <input type="text"/> <input type="text"/> . <input type="text"/> <input type="text"/> <input type="text"/> |
| 190 | 11111051 | Es lainnya (sebutkan):..... | Porsi | <input type="text"/> <input type="text"/> <input type="text"/> , <input type="text"/> | <input type="text"/> <input type="text"/> <input type="text"/> . <input type="text"/> <input type="text"/> <input type="text"/> |
| | | 2) Minuman mengandung alkohol | | | |
| 191 | 02110000 | Minuman keras (sebutkan):..... | Liter | <input type="text"/> <input type="text"/> <input type="text"/> , <input type="text"/> <input type="text"/> | <input type="text"/> <input type="text"/> <input type="text"/> . <input type="text"/> <input type="text"/> <input type="text"/> |
| 192 | | N. ROKOK DAN TEMBAKAU [R.193 s.d. R.197] | | | <input type="text"/> . <input type="text"/> <input type="text"/> <input type="text"/> . <input type="text"/> <input type="text"/> <input type="text"/> |
| 193 | 02201001 | Rokok kretek filter | Batang | <input type="text"/> <input type="text"/> <input type="text"/> | <input type="text"/> <input type="text"/> <input type="text"/> . <input type="text"/> <input type="text"/> <input type="text"/> |
| 194 | 02201002 | Rokok kretek tanpa filter | Batang | <input type="text"/> <input type="text"/> <input type="text"/> | <input type="text"/> <input type="text"/> <input type="text"/> . <input type="text"/> <input type="text"/> <input type="text"/> |
| 195 | 02201003 | Rokok putih | Batang | <input type="text"/> <input type="text"/> <input type="text"/> | <input type="text"/> <input type="text"/> <input type="text"/> . <input type="text"/> <input type="text"/> <input type="text"/> |
| 196 | 02202000 | Tembakau | Ons | <input type="text"/> <input type="text"/> <input type="text"/> , <input type="text"/> <input type="text"/> | <input type="text"/> <input type="text"/> <input type="text"/> . <input type="text"/> <input type="text"/> <input type="text"/> |
| 197 | | Rokok dan tembakau lainnya (sebutkan):..... | | <input type="text"/> <input type="text"/> <input type="text"/> , <input type="text"/> <input type="text"/> | <input type="text"/> <input type="text"/> <input type="text"/> . <input type="text"/> <input type="text"/> <input type="text"/> |

*) = kotak/gelas kecil

ROKOK SEMINGGU TERAKHIR (LANJUTAN)

| No. urut | Berasal dari produksi sendiri, pemberian, dsb. | | Jumlah konsumsi | |
|----------|--|---|--|---|
| | Banyaknya (0,00) | Nilai (Rp) | Banyaknya (5) + (7) (0,00) | Nilai (6) + (8) (Rp) |
| (1) | (7) | (8) | (9) | (10) |
| 159 | | <input type="text"/> . <input type="text"/> <input type="text"/> <input type="text"/> . <input type="text"/> <input type="text"/> <input type="text"/> <input type="text"/> | | <input type="text"/> . <input type="text"/> <input type="text"/> <input type="text"/> . <input type="text"/> <input type="text"/> <input type="text"/> <input type="text"/> |
| 160 | <input type="text"/> <input type="text"/> <input type="text"/> | <input type="text"/> <input type="text"/> <input type="text"/> . <input type="text"/> <input type="text"/> <input type="text"/> <input type="text"/> | <input type="text"/> <input type="text"/> <input type="text"/> | <input type="text"/> <input type="text"/> <input type="text"/> . <input type="text"/> <input type="text"/> <input type="text"/> <input type="text"/> |
| 161 | <input type="text"/> <input type="text"/> <input type="text"/> | <input type="text"/> <input type="text"/> <input type="text"/> . <input type="text"/> <input type="text"/> <input type="text"/> <input type="text"/> | <input type="text"/> <input type="text"/> <input type="text"/> | <input type="text"/> <input type="text"/> <input type="text"/> . <input type="text"/> <input type="text"/> <input type="text"/> <input type="text"/> |
| 162 | <input type="text"/> <input type="text"/> <input type="text"/> , <input type="text"/> <input type="text"/> | <input type="text"/> <input type="text"/> <input type="text"/> . <input type="text"/> <input type="text"/> <input type="text"/> <input type="text"/> | <input type="text"/> <input type="text"/> <input type="text"/> , <input type="text"/> <input type="text"/> | <input type="text"/> <input type="text"/> <input type="text"/> . <input type="text"/> <input type="text"/> <input type="text"/> <input type="text"/> |
| 163 | <input type="text"/> <input type="text"/> <input type="text"/> | <input type="text"/> <input type="text"/> <input type="text"/> . <input type="text"/> <input type="text"/> <input type="text"/> <input type="text"/> | <input type="text"/> <input type="text"/> <input type="text"/> | <input type="text"/> <input type="text"/> <input type="text"/> . <input type="text"/> <input type="text"/> <input type="text"/> <input type="text"/> |
| 164 | <input type="text"/> <input type="text"/> <input type="text"/> | <input type="text"/> <input type="text"/> <input type="text"/> . <input type="text"/> <input type="text"/> <input type="text"/> <input type="text"/> | <input type="text"/> <input type="text"/> <input type="text"/> | <input type="text"/> <input type="text"/> <input type="text"/> . <input type="text"/> <input type="text"/> <input type="text"/> <input type="text"/> |
| 165 | <input type="text"/> <input type="text"/> <input type="text"/> | <input type="text"/> <input type="text"/> <input type="text"/> . <input type="text"/> <input type="text"/> <input type="text"/> <input type="text"/> | <input type="text"/> <input type="text"/> <input type="text"/> | <input type="text"/> <input type="text"/> <input type="text"/> . <input type="text"/> <input type="text"/> <input type="text"/> <input type="text"/> |
| 166 | <input type="text"/> <input type="text"/> <input type="text"/> , <input type="text"/> | <input type="text"/> <input type="text"/> <input type="text"/> . <input type="text"/> <input type="text"/> <input type="text"/> <input type="text"/> | <input type="text"/> <input type="text"/> <input type="text"/> , <input type="text"/> | <input type="text"/> <input type="text"/> <input type="text"/> . <input type="text"/> <input type="text"/> <input type="text"/> <input type="text"/> |
| 167 | <input type="text"/> <input type="text"/> <input type="text"/> , <input type="text"/> | <input type="text"/> <input type="text"/> <input type="text"/> . <input type="text"/> <input type="text"/> <input type="text"/> <input type="text"/> | <input type="text"/> <input type="text"/> <input type="text"/> , <input type="text"/> | <input type="text"/> <input type="text"/> <input type="text"/> . <input type="text"/> <input type="text"/> <input type="text"/> <input type="text"/> |
| 168 | <input type="text"/> <input type="text"/> <input type="text"/> , <input type="text"/> | <input type="text"/> <input type="text"/> <input type="text"/> . <input type="text"/> <input type="text"/> <input type="text"/> <input type="text"/> | <input type="text"/> <input type="text"/> <input type="text"/> , <input type="text"/> | <input type="text"/> <input type="text"/> <input type="text"/> . <input type="text"/> <input type="text"/> <input type="text"/> <input type="text"/> |
| 169 | <input type="text"/> <input type="text"/> <input type="text"/> , <input type="text"/> | <input type="text"/> <input type="text"/> <input type="text"/> . <input type="text"/> <input type="text"/> <input type="text"/> <input type="text"/> | <input type="text"/> <input type="text"/> <input type="text"/> , <input type="text"/> | <input type="text"/> <input type="text"/> <input type="text"/> . <input type="text"/> <input type="text"/> <input type="text"/> <input type="text"/> |
| 170 | <input type="text"/> <input type="text"/> <input type="text"/> , <input type="text"/> | <input type="text"/> <input type="text"/> <input type="text"/> . <input type="text"/> <input type="text"/> <input type="text"/> <input type="text"/> | <input type="text"/> <input type="text"/> <input type="text"/> , <input type="text"/> | <input type="text"/> <input type="text"/> <input type="text"/> . <input type="text"/> <input type="text"/> <input type="text"/> <input type="text"/> |
| 171 | <input type="text"/> <input type="text"/> <input type="text"/> , <input type="text"/> | <input type="text"/> <input type="text"/> <input type="text"/> . <input type="text"/> <input type="text"/> <input type="text"/> <input type="text"/> | <input type="text"/> <input type="text"/> <input type="text"/> , <input type="text"/> | <input type="text"/> <input type="text"/> <input type="text"/> . <input type="text"/> <input type="text"/> <input type="text"/> <input type="text"/> |
| 172 | <input type="text"/> <input type="text"/> <input type="text"/> , <input type="text"/> | <input type="text"/> <input type="text"/> <input type="text"/> . <input type="text"/> <input type="text"/> <input type="text"/> <input type="text"/> | <input type="text"/> <input type="text"/> <input type="text"/> , <input type="text"/> | <input type="text"/> <input type="text"/> <input type="text"/> . <input type="text"/> <input type="text"/> <input type="text"/> <input type="text"/> |
| 173 | <input type="text"/> <input type="text"/> <input type="text"/> , <input type="text"/> | <input type="text"/> <input type="text"/> <input type="text"/> . <input type="text"/> <input type="text"/> <input type="text"/> <input type="text"/> | <input type="text"/> <input type="text"/> <input type="text"/> , <input type="text"/> | <input type="text"/> <input type="text"/> <input type="text"/> . <input type="text"/> <input type="text"/> <input type="text"/> <input type="text"/> |
| 174 | <input type="text"/> <input type="text"/> <input type="text"/> , <input type="text"/> | <input type="text"/> <input type="text"/> <input type="text"/> . <input type="text"/> <input type="text"/> <input type="text"/> <input type="text"/> | <input type="text"/> <input type="text"/> <input type="text"/> , <input type="text"/> | <input type="text"/> <input type="text"/> <input type="text"/> . <input type="text"/> <input type="text"/> <input type="text"/> <input type="text"/> |
| 175 | <input type="text"/> <input type="text"/> <input type="text"/> , <input type="text"/> | <input type="text"/> <input type="text"/> <input type="text"/> . <input type="text"/> <input type="text"/> <input type="text"/> <input type="text"/> | <input type="text"/> <input type="text"/> <input type="text"/> , <input type="text"/> | <input type="text"/> <input type="text"/> <input type="text"/> . <input type="text"/> <input type="text"/> <input type="text"/> <input type="text"/> |
| 176 | <input type="text"/> <input type="text"/> <input type="text"/> , <input type="text"/> | <input type="text"/> <input type="text"/> <input type="text"/> . <input type="text"/> <input type="text"/> <input type="text"/> <input type="text"/> | <input type="text"/> <input type="text"/> <input type="text"/> , <input type="text"/> | <input type="text"/> <input type="text"/> <input type="text"/> . <input type="text"/> <input type="text"/> <input type="text"/> <input type="text"/> |
| 177 | <input type="text"/> <input type="text"/> <input type="text"/> , <input type="text"/> <input type="text"/> | <input type="text"/> <input type="text"/> <input type="text"/> . <input type="text"/> <input type="text"/> <input type="text"/> <input type="text"/> | <input type="text"/> <input type="text"/> <input type="text"/> , <input type="text"/> <input type="text"/> | <input type="text"/> <input type="text"/> <input type="text"/> . <input type="text"/> <input type="text"/> <input type="text"/> <input type="text"/> |
| 178 | <input type="text"/> <input type="text"/> <input type="text"/> | <input type="text"/> <input type="text"/> <input type="text"/> . <input type="text"/> <input type="text"/> <input type="text"/> <input type="text"/> | <input type="text"/> <input type="text"/> <input type="text"/> | <input type="text"/> <input type="text"/> <input type="text"/> . <input type="text"/> <input type="text"/> <input type="text"/> <input type="text"/> |
| 179 | <input type="text"/> <input type="text"/> <input type="text"/> | <input type="text"/> <input type="text"/> <input type="text"/> . <input type="text"/> <input type="text"/> <input type="text"/> <input type="text"/> | <input type="text"/> <input type="text"/> <input type="text"/> | <input type="text"/> <input type="text"/> <input type="text"/> . <input type="text"/> <input type="text"/> <input type="text"/> <input type="text"/> |
| 180 | <input type="text"/> <input type="text"/> <input type="text"/> | <input type="text"/> <input type="text"/> <input type="text"/> . <input type="text"/> <input type="text"/> <input type="text"/> <input type="text"/> | <input type="text"/> <input type="text"/> <input type="text"/> | <input type="text"/> <input type="text"/> <input type="text"/> . <input type="text"/> <input type="text"/> <input type="text"/> <input type="text"/> |
| 181 | <input type="text"/> <input type="text"/> <input type="text"/> , <input type="text"/> | <input type="text"/> <input type="text"/> <input type="text"/> . <input type="text"/> <input type="text"/> <input type="text"/> <input type="text"/> | <input type="text"/> <input type="text"/> <input type="text"/> , <input type="text"/> | <input type="text"/> <input type="text"/> <input type="text"/> . <input type="text"/> <input type="text"/> <input type="text"/> <input type="text"/> |
| 182 | <input type="text"/> <input type="text"/> <input type="text"/> , <input type="text"/> | <input type="text"/> <input type="text"/> <input type="text"/> . <input type="text"/> <input type="text"/> <input type="text"/> <input type="text"/> | <input type="text"/> <input type="text"/> <input type="text"/> , <input type="text"/> | <input type="text"/> <input type="text"/> <input type="text"/> . <input type="text"/> <input type="text"/> <input type="text"/> <input type="text"/> |
| 183 | <input type="text"/> <input type="text"/> <input type="text"/> , <input type="text"/> <input type="text"/> | <input type="text"/> <input type="text"/> <input type="text"/> . <input type="text"/> <input type="text"/> <input type="text"/> <input type="text"/> | <input type="text"/> <input type="text"/> <input type="text"/> , <input type="text"/> <input type="text"/> | <input type="text"/> <input type="text"/> <input type="text"/> . <input type="text"/> <input type="text"/> <input type="text"/> <input type="text"/> |
| 184 | <input type="text"/> <input type="text"/> <input type="text"/> , <input type="text"/> <input type="text"/> | <input type="text"/> <input type="text"/> <input type="text"/> . <input type="text"/> <input type="text"/> <input type="text"/> <input type="text"/> | <input type="text"/> <input type="text"/> <input type="text"/> , <input type="text"/> <input type="text"/> | <input type="text"/> <input type="text"/> <input type="text"/> . <input type="text"/> <input type="text"/> <input type="text"/> <input type="text"/> |
| 185 | <input type="text"/> <input type="text"/> <input type="text"/> , <input type="text"/> <input type="text"/> | <input type="text"/> <input type="text"/> <input type="text"/> . <input type="text"/> <input type="text"/> <input type="text"/> <input type="text"/> | <input type="text"/> <input type="text"/> <input type="text"/> , <input type="text"/> <input type="text"/> | <input type="text"/> <input type="text"/> <input type="text"/> . <input type="text"/> <input type="text"/> <input type="text"/> <input type="text"/> |
| 186 | <input type="text"/> <input type="text"/> <input type="text"/> , <input type="text"/> <input type="text"/> | <input type="text"/> <input type="text"/> <input type="text"/> . <input type="text"/> <input type="text"/> <input type="text"/> <input type="text"/> | <input type="text"/> <input type="text"/> <input type="text"/> , <input type="text"/> <input type="text"/> | <input type="text"/> <input type="text"/> <input type="text"/> . <input type="text"/> <input type="text"/> <input type="text"/> <input type="text"/> |
| 187 | <input type="text"/> <input type="text"/> <input type="text"/> , <input type="text"/> <input type="text"/> | <input type="text"/> <input type="text"/> <input type="text"/> . <input type="text"/> <input type="text"/> <input type="text"/> <input type="text"/> | <input type="text"/> <input type="text"/> <input type="text"/> , <input type="text"/> <input type="text"/> | <input type="text"/> <input type="text"/> <input type="text"/> . <input type="text"/> <input type="text"/> <input type="text"/> <input type="text"/> |
| 188 | <input type="text"/> <input type="text"/> <input type="text"/> | <input type="text"/> <input type="text"/> <input type="text"/> . <input type="text"/> <input type="text"/> <input type="text"/> <input type="text"/> | <input type="text"/> <input type="text"/> <input type="text"/> | <input type="text"/> <input type="text"/> <input type="text"/> . <input type="text"/> <input type="text"/> <input type="text"/> <input type="text"/> |
| 189 | <input type="text"/> <input type="text"/> <input type="text"/> | <input type="text"/> <input type="text"/> <input type="text"/> . <input type="text"/> <input type="text"/> <input type="text"/> <input type="text"/> | <input type="text"/> <input type="text"/> <input type="text"/> | <input type="text"/> <input type="text"/> <input type="text"/> . <input type="text"/> <input type="text"/> <input type="text"/> <input type="text"/> |
| 190 | <input type="text"/> <input type="text"/> <input type="text"/> , <input type="text"/> | <input type="text"/> <input type="text"/> <input type="text"/> . <input type="text"/> <input type="text"/> <input type="text"/> <input type="text"/> | <input type="text"/> <input type="text"/> <input type="text"/> , <input type="text"/> | <input type="text"/> <input type="text"/> <input type="text"/> . <input type="text"/> <input type="text"/> <input type="text"/> <input type="text"/> |
| 191 | <input type="text"/> <input type="text"/> <input type="text"/> , <input type="text"/> <input type="text"/> | <input type="text"/> <input type="text"/> <input type="text"/> . <input type="text"/> <input type="text"/> <input type="text"/> <input type="text"/> | <input type="text"/> <input type="text"/> <input type="text"/> , <input type="text"/> <input type="text"/> | <input type="text"/> <input type="text"/> <input type="text"/> . <input type="text"/> <input type="text"/> <input type="text"/> <input type="text"/> |
| 192 | | <input type="text"/> . <input type="text"/> <input type="text"/> <input type="text"/> . <input type="text"/> <input type="text"/> <input type="text"/> <input type="text"/> | | <input type="text"/> . <input type="text"/> <input type="text"/> <input type="text"/> . <input type="text"/> <input type="text"/> <input type="text"/> <input type="text"/> |
| 193 | <input type="text"/> <input type="text"/> <input type="text"/> | <input type="text"/> <input type="text"/> <input type="text"/> . <input type="text"/> <input type="text"/> <input type="text"/> <input type="text"/> | <input type="text"/> <input type="text"/> <input type="text"/> | <input type="text"/> <input type="text"/> <input type="text"/> . <input type="text"/> <input type="text"/> <input type="text"/> <input type="text"/> |
| 194 | <input type="text"/> <input type="text"/> <input type="text"/> | <input type="text"/> <input type="text"/> <input type="text"/> . <input type="text"/> <input type="text"/> <input type="text"/> <input type="text"/> | <input type="text"/> <input type="text"/> <input type="text"/> | <input type="text"/> <input type="text"/> <input type="text"/> . <input type="text"/> <input type="text"/> <input type="text"/> <input type="text"/> |
| 195 | <input type="text"/> <input type="text"/> <input type="text"/> | <input type="text"/> <input type="text"/> <input type="text"/> . <input type="text"/> <input type="text"/> <input type="text"/> <input type="text"/> | <input type="text"/> <input type="text"/> <input type="text"/> | <input type="text"/> <input type="text"/> <input type="text"/> . <input type="text"/> <input type="text"/> <input type="text"/> <input type="text"/> |
| 196 | <input type="text"/> <input type="text"/> <input type="text"/> , <input type="text"/> <input type="text"/> | <input type="text"/> <input type="text"/> <input type="text"/> . <input type="text"/> <input type="text"/> <input type="text"/> <input type="text"/> | <input type="text"/> <input type="text"/> <input type="text"/> , <input type="text"/> <input type="text"/> | <input type="text"/> <input type="text"/> <input type="text"/> . <input type="text"/> <input type="text"/> <input type="text"/> <input type="text"/> |
| 197 | <input type="text"/> <input type="text"/> <input type="text"/> , <input type="text"/> <input type="text"/> | <input type="text"/> <input type="text"/> <input type="text"/> . <input type="text"/> <input type="text"/> <input type="text"/> <input type="text"/> | <input type="text"/> <input type="text"/> <input type="text"/> , <input type="text"/> <input type="text"/> | <input type="text"/> <input type="text"/> <input type="text"/> . <input type="text"/> <input type="text"/> <input type="text"/> <input type="text"/> |

Nama:

Nomor Urut ART:
(VSEN23.K Blok IV P.401)

BLOK IV.1. KONSUMSI DAN PENGELUARAN BAHAN MAKANAN, BAHAN MINUMAN, DAN

| No. urut | Kode COICOP | Rincian | Satuan standar | Berasal dari pembelian (tunai/bon) | |
|----------|------------------------------|--|--------------------|--|---|
| | | | | Banyaknya (0,00) | Nilai (Rp) |
| (1) | (2) | (3) | (4) | (5) | (6) |
| 159 | | M. MAKANAN DAN MINUMAN JADI [R.160 s.d. R.191] | | | <input type="text"/> . <input type="text"/> <input type="text"/> <input type="text"/> . <input type="text"/> <input type="text"/> <input type="text"/> <input type="text"/> |
| | | 1) Makanan dan minuman jadi | | | |
| 160 | 01112005 | Roti tawar | Potong | <input type="text"/> <input type="text"/> <input type="text"/> | <input type="text"/> <input type="text"/> <input type="text"/> . <input type="text"/> <input type="text"/> <input type="text"/> <input type="text"/> |
| 161 | 01112003 | Roti manis, roti lainnya | Potong | <input type="text"/> <input type="text"/> <input type="text"/> | <input type="text"/> <input type="text"/> <input type="text"/> . <input type="text"/> <input type="text"/> <input type="text"/> <input type="text"/> |
| 162 | 11111025/044 | Kue kering, biskuit, semprong | Ons | <input type="text"/> <input type="text"/> <input type="text"/> , <input type="text"/> <input type="text"/> | <input type="text"/> <input type="text"/> <input type="text"/> . <input type="text"/> <input type="text"/> <input type="text"/> <input type="text"/> |
| 163 | 11111024/ 103/123 | Kue basah (kue lapis, bika ambon, lempur, dsb.) | Buah | <input type="text"/> <input type="text"/> <input type="text"/> | <input type="text"/> <input type="text"/> <input type="text"/> . <input type="text"/> <input type="text"/> <input type="text"/> <input type="text"/> |
| 164 | 11111133/83-89 | Makanan gorengan (tahu, tempe, bakwan, pisang) | Potong | <input type="text"/> <input type="text"/> <input type="text"/> | <input type="text"/> <input type="text"/> <input type="text"/> . <input type="text"/> <input type="text"/> <input type="text"/> <input type="text"/> |
| 165 | | Makanan gorengan lainnya, sebutkan:..... | Potong | <input type="text"/> <input type="text"/> <input type="text"/> | <input type="text"/> <input type="text"/> <input type="text"/> . <input type="text"/> <input type="text"/> <input type="text"/> <input type="text"/> |
| 166 | 11111011 | Bubur kacang hijau | Porsi | <input type="text"/> <input type="text"/> <input type="text"/> , <input type="text"/> | <input type="text"/> <input type="text"/> <input type="text"/> . <input type="text"/> <input type="text"/> <input type="text"/> <input type="text"/> |
| 167 | 11111015 | Gado-gado, ketoprak, pecel | Porsi | <input type="text"/> <input type="text"/> <input type="text"/> , <input type="text"/> | <input type="text"/> <input type="text"/> <input type="text"/> . <input type="text"/> <input type="text"/> <input type="text"/> <input type="text"/> |
| 168 | 11113170 | Nasi campur/rames | Porsi | <input type="text"/> <input type="text"/> <input type="text"/> , <input type="text"/> | <input type="text"/> <input type="text"/> <input type="text"/> . <input type="text"/> <input type="text"/> <input type="text"/> <input type="text"/> |
| 169 | 11113169 | Nasi goreng | Porsi | <input type="text"/> <input type="text"/> <input type="text"/> , <input type="text"/> | <input type="text"/> <input type="text"/> <input type="text"/> . <input type="text"/> <input type="text"/> <input type="text"/> <input type="text"/> |
| 170 | 11111030 | Nasi putih | Porsi | <input type="text"/> <input type="text"/> <input type="text"/> , <input type="text"/> | <input type="text"/> <input type="text"/> <input type="text"/> . <input type="text"/> <input type="text"/> <input type="text"/> <input type="text"/> |
| 171 | 11111023 | Lontong/ketupat sayur | Porsi | <input type="text"/> <input type="text"/> <input type="text"/> , <input type="text"/> | <input type="text"/> <input type="text"/> <input type="text"/> . <input type="text"/> <input type="text"/> <input type="text"/> <input type="text"/> |
| 172 | 11120006/017/ 035/041/148 | Soto, gule, sop, rawon, cincang | Porsi | <input type="text"/> <input type="text"/> <input type="text"/> , <input type="text"/> | <input type="text"/> <input type="text"/> <input type="text"/> . <input type="text"/> <input type="text"/> <input type="text"/> <input type="text"/> |
| 173 | 11111178-180 | Sayur matang (ditumis, disantan, dsb.) | Porsi | <input type="text"/> <input type="text"/> <input type="text"/> , <input type="text"/> | <input type="text"/> <input type="text"/> <input type="text"/> . <input type="text"/> <input type="text"/> <input type="text"/> <input type="text"/> |
| 174 | 11111040 | Sate, tongseng | Porsi/ 5 tusuk | <input type="text"/> <input type="text"/> <input type="text"/> , <input type="text"/> | <input type="text"/> <input type="text"/> <input type="text"/> . <input type="text"/> <input type="text"/> <input type="text"/> <input type="text"/> |
| 175 | 11111047 | Mie bakso, mie rebus, mie goreng | Porsi | <input type="text"/> <input type="text"/> <input type="text"/> , <input type="text"/> | <input type="text"/> <input type="text"/> <input type="text"/> . <input type="text"/> <input type="text"/> <input type="text"/> <input type="text"/> |
| 176 | 11111029 | Mie instan | Porsi | <input type="text"/> <input type="text"/> <input type="text"/> , <input type="text"/> | <input type="text"/> <input type="text"/> <input type="text"/> . <input type="text"/> <input type="text"/> <input type="text"/> <input type="text"/> |
| 177 | 11111027 | Makanan ringan anak-anak, krupuk/kripik | Ons | <input type="text"/> <input type="text"/> <input type="text"/> , <input type="text"/> <input type="text"/> | <input type="text"/> <input type="text"/> <input type="text"/> . <input type="text"/> <input type="text"/> <input type="text"/> <input type="text"/> |
| 178 | 11111019 | Ikan matang | Potong | <input type="text"/> <input type="text"/> <input type="text"/> | <input type="text"/> <input type="text"/> <input type="text"/> . <input type="text"/> <input type="text"/> <input type="text"/> <input type="text"/> |
| 179 | 11111007/8/ 11113034 | Ayam/bebek/daging matang (ayam goreng, rendang, dsb.) | Potong | <input type="text"/> <input type="text"/> <input type="text"/> | <input type="text"/> <input type="text"/> <input type="text"/> . <input type="text"/> <input type="text"/> <input type="text"/> <input type="text"/> |
| 180 | 11111004/ 11111208 | Daging olahan (sosis, nugget, daging asap, dsb.) matang | Potong | <input type="text"/> <input type="text"/> <input type="text"/> | <input type="text"/> <input type="text"/> <input type="text"/> . <input type="text"/> <input type="text"/> <input type="text"/> <input type="text"/> |
| 181 | 11113008 | Bubur ayam | Porsi | <input type="text"/> <input type="text"/> <input type="text"/> , <input type="text"/> | <input type="text"/> <input type="text"/> <input type="text"/> . <input type="text"/> <input type="text"/> <input type="text"/> <input type="text"/> |
| 182 | 11113003 | Siomay, batagor | Porsi/ 5 potong | <input type="text"/> <input type="text"/> <input type="text"/> , <input type="text"/> | <input type="text"/> <input type="text"/> <input type="text"/> . <input type="text"/> <input type="text"/> <input type="text"/> <input type="text"/> |
| 183 | | Makanan jadi lainnya (sebutkan): | | <input type="text"/> <input type="text"/> <input type="text"/> , <input type="text"/> <input type="text"/> | <input type="text"/> <input type="text"/> <input type="text"/> . <input type="text"/> <input type="text"/> <input type="text"/> <input type="text"/> |
| 184 | 11111058 | Air kemasan | Liter | <input type="text"/> <input type="text"/> <input type="text"/> , <input type="text"/> <input type="text"/> | <input type="text"/> <input type="text"/> <input type="text"/> . <input type="text"/> <input type="text"/> <input type="text"/> <input type="text"/> |
| 185 | 01221000 | Air kemasan galon | Galon | <input type="text"/> <input type="text"/> <input type="text"/> , <input type="text"/> <input type="text"/> | <input type="text"/> <input type="text"/> <input type="text"/> . <input type="text"/> <input type="text"/> <input type="text"/> <input type="text"/> |
| 186 | 11111055/059 | Air teh kemasan, minuman bersoda/mengandung CO ₂ ± 250 ml*) | | <input type="text"/> <input type="text"/> <input type="text"/> , <input type="text"/> <input type="text"/> | <input type="text"/> <input type="text"/> <input type="text"/> . <input type="text"/> <input type="text"/> <input type="text"/> <input type="text"/> |
| 187 | 01223-01225 | Sari buah kemasan, minuman kesehatan, minuman berenergi ± 200 ml*) | | <input type="text"/> <input type="text"/> <input type="text"/> , <input type="text"/> <input type="text"/> | <input type="text"/> <input type="text"/> <input type="text"/> . <input type="text"/> <input type="text"/> <input type="text"/> <input type="text"/> |
| 188 | 11111052-57 | Minuman jadi (kopi, kopi susu, teh, susu coklat, dsb.) | Gelas | <input type="text"/> <input type="text"/> <input type="text"/> | <input type="text"/> <input type="text"/> <input type="text"/> . <input type="text"/> <input type="text"/> <input type="text"/> <input type="text"/> |
| 189 | 11111049 | Es krim | Mangkok kecil | <input type="text"/> <input type="text"/> <input type="text"/> | <input type="text"/> <input type="text"/> <input type="text"/> . <input type="text"/> <input type="text"/> <input type="text"/> <input type="text"/> |
| 190 | 11111051 | Es lainnya (sebutkan):..... | Porsi | <input type="text"/> <input type="text"/> <input type="text"/> , <input type="text"/> | <input type="text"/> <input type="text"/> <input type="text"/> . <input type="text"/> <input type="text"/> <input type="text"/> <input type="text"/> |
| | | 2) Minuman mengandung alkohol | | | |
| 191 | 02110000 | Minuman keras (sebutkan):..... | Liter | <input type="text"/> <input type="text"/> <input type="text"/> , <input type="text"/> <input type="text"/> | <input type="text"/> <input type="text"/> <input type="text"/> . <input type="text"/> <input type="text"/> <input type="text"/> <input type="text"/> |
| 192 | | N. ROKOK DAN TEMBAKAU [R.193 s.d. R.197] | | | <input type="text"/> . <input type="text"/> <input type="text"/> <input type="text"/> . <input type="text"/> <input type="text"/> <input type="text"/> <input type="text"/> |
| 193 | 02201001 | Rokok kretek filter | Batang | <input type="text"/> <input type="text"/> <input type="text"/> | <input type="text"/> <input type="text"/> <input type="text"/> . <input type="text"/> <input type="text"/> <input type="text"/> <input type="text"/> |
| 194 | 02201002 | Rokok kretek tanpa filter | Batang | <input type="text"/> <input type="text"/> <input type="text"/> | <input type="text"/> <input type="text"/> <input type="text"/> . <input type="text"/> <input type="text"/> <input type="text"/> <input type="text"/> |
| 195 | 02201003 | Rokok putih | Batang | <input type="text"/> <input type="text"/> <input type="text"/> | <input type="text"/> <input type="text"/> <input type="text"/> . <input type="text"/> <input type="text"/> <input type="text"/> <input type="text"/> |
| 196 | 02202000 | Tembakau | Ons | <input type="text"/> <input type="text"/> <input type="text"/> , <input type="text"/> <input type="text"/> | <input type="text"/> <input type="text"/> <input type="text"/> . <input type="text"/> <input type="text"/> <input type="text"/> <input type="text"/> |
| 197 | | Rokok dan tembakau lainnya (sebutkan):..... | | <input type="text"/> <input type="text"/> <input type="text"/> , <input type="text"/> <input type="text"/> | <input type="text"/> <input type="text"/> <input type="text"/> . <input type="text"/> <input type="text"/> <input type="text"/> <input type="text"/> |

*) = kotak/gelas kecil

ROKOK SEMINGGU TERAKHIR (LANJUTAN)

| No. urut | Berasal dari produksi sendiri, pemberian, dsb. | | Jumlah konsumsi | |
|----------|--|---|--|---|
| | Banyaknya (0,00) | Nilai (Rp) | Banyaknya (5) + (7) (0,00) | Nilai (6) + (8) (Rp) |
| (1) | (7) | (8) | (9) | (10) |
| 159 | | <input type="text"/> . <input type="text"/> <input type="text"/> <input type="text"/> . <input type="text"/> <input type="text"/> <input type="text"/> <input type="text"/> | | <input type="text"/> . <input type="text"/> <input type="text"/> <input type="text"/> . <input type="text"/> <input type="text"/> <input type="text"/> <input type="text"/> |
| 160 | <input type="text"/> <input type="text"/> <input type="text"/> | <input type="text"/> <input type="text"/> <input type="text"/> . <input type="text"/> <input type="text"/> <input type="text"/> <input type="text"/> | <input type="text"/> <input type="text"/> <input type="text"/> | <input type="text"/> <input type="text"/> <input type="text"/> . <input type="text"/> <input type="text"/> <input type="text"/> <input type="text"/> |
| 161 | <input type="text"/> <input type="text"/> <input type="text"/> | <input type="text"/> <input type="text"/> <input type="text"/> . <input type="text"/> <input type="text"/> <input type="text"/> <input type="text"/> | <input type="text"/> <input type="text"/> <input type="text"/> | <input type="text"/> <input type="text"/> <input type="text"/> . <input type="text"/> <input type="text"/> <input type="text"/> <input type="text"/> |
| 162 | <input type="text"/> <input type="text"/> <input type="text"/> , <input type="text"/> <input type="text"/> | <input type="text"/> <input type="text"/> <input type="text"/> . <input type="text"/> <input type="text"/> <input type="text"/> <input type="text"/> | <input type="text"/> <input type="text"/> <input type="text"/> , <input type="text"/> <input type="text"/> | <input type="text"/> <input type="text"/> <input type="text"/> . <input type="text"/> <input type="text"/> <input type="text"/> <input type="text"/> |
| 163 | <input type="text"/> <input type="text"/> <input type="text"/> | <input type="text"/> <input type="text"/> <input type="text"/> . <input type="text"/> <input type="text"/> <input type="text"/> <input type="text"/> | <input type="text"/> <input type="text"/> <input type="text"/> | <input type="text"/> <input type="text"/> <input type="text"/> . <input type="text"/> <input type="text"/> <input type="text"/> <input type="text"/> |
| 164 | <input type="text"/> <input type="text"/> <input type="text"/> | <input type="text"/> <input type="text"/> <input type="text"/> . <input type="text"/> <input type="text"/> <input type="text"/> <input type="text"/> | <input type="text"/> <input type="text"/> <input type="text"/> | <input type="text"/> <input type="text"/> <input type="text"/> . <input type="text"/> <input type="text"/> <input type="text"/> <input type="text"/> |
| 165 | <input type="text"/> <input type="text"/> <input type="text"/> | <input type="text"/> <input type="text"/> <input type="text"/> . <input type="text"/> <input type="text"/> <input type="text"/> <input type="text"/> | <input type="text"/> <input type="text"/> <input type="text"/> | <input type="text"/> <input type="text"/> <input type="text"/> . <input type="text"/> <input type="text"/> <input type="text"/> <input type="text"/> |
| 166 | <input type="text"/> <input type="text"/> <input type="text"/> , <input type="text"/> | <input type="text"/> <input type="text"/> <input type="text"/> . <input type="text"/> <input type="text"/> <input type="text"/> <input type="text"/> | <input type="text"/> <input type="text"/> <input type="text"/> , <input type="text"/> | <input type="text"/> <input type="text"/> <input type="text"/> . <input type="text"/> <input type="text"/> <input type="text"/> <input type="text"/> |
| 167 | <input type="text"/> <input type="text"/> <input type="text"/> , <input type="text"/> | <input type="text"/> <input type="text"/> <input type="text"/> . <input type="text"/> <input type="text"/> <input type="text"/> <input type="text"/> | <input type="text"/> <input type="text"/> <input type="text"/> , <input type="text"/> | <input type="text"/> <input type="text"/> <input type="text"/> . <input type="text"/> <input type="text"/> <input type="text"/> <input type="text"/> |
| 168 | <input type="text"/> <input type="text"/> <input type="text"/> , <input type="text"/> | <input type="text"/> <input type="text"/> <input type="text"/> . <input type="text"/> <input type="text"/> <input type="text"/> <input type="text"/> | <input type="text"/> <input type="text"/> <input type="text"/> , <input type="text"/> | <input type="text"/> <input type="text"/> <input type="text"/> . <input type="text"/> <input type="text"/> <input type="text"/> <input type="text"/> |
| 169 | <input type="text"/> <input type="text"/> <input type="text"/> , <input type="text"/> | <input type="text"/> <input type="text"/> <input type="text"/> . <input type="text"/> <input type="text"/> <input type="text"/> <input type="text"/> | <input type="text"/> <input type="text"/> <input type="text"/> , <input type="text"/> | <input type="text"/> <input type="text"/> <input type="text"/> . <input type="text"/> <input type="text"/> <input type="text"/> <input type="text"/> |
| 170 | <input type="text"/> <input type="text"/> <input type="text"/> , <input type="text"/> | <input type="text"/> <input type="text"/> <input type="text"/> . <input type="text"/> <input type="text"/> <input type="text"/> <input type="text"/> | <input type="text"/> <input type="text"/> <input type="text"/> , <input type="text"/> | <input type="text"/> <input type="text"/> <input type="text"/> . <input type="text"/> <input type="text"/> <input type="text"/> <input type="text"/> |
| 171 | <input type="text"/> <input type="text"/> <input type="text"/> , <input type="text"/> | <input type="text"/> <input type="text"/> <input type="text"/> . <input type="text"/> <input type="text"/> <input type="text"/> <input type="text"/> | <input type="text"/> <input type="text"/> <input type="text"/> , <input type="text"/> | <input type="text"/> <input type="text"/> <input type="text"/> . <input type="text"/> <input type="text"/> <input type="text"/> <input type="text"/> |
| 172 | <input type="text"/> <input type="text"/> <input type="text"/> , <input type="text"/> | <input type="text"/> <input type="text"/> <input type="text"/> . <input type="text"/> <input type="text"/> <input type="text"/> <input type="text"/> | <input type="text"/> <input type="text"/> <input type="text"/> , <input type="text"/> | <input type="text"/> <input type="text"/> <input type="text"/> . <input type="text"/> <input type="text"/> <input type="text"/> <input type="text"/> |
| 173 | <input type="text"/> <input type="text"/> <input type="text"/> , <input type="text"/> | <input type="text"/> <input type="text"/> <input type="text"/> . <input type="text"/> <input type="text"/> <input type="text"/> <input type="text"/> | <input type="text"/> <input type="text"/> <input type="text"/> , <input type="text"/> | <input type="text"/> <input type="text"/> <input type="text"/> . <input type="text"/> <input type="text"/> <input type="text"/> <input type="text"/> |
| 174 | <input type="text"/> <input type="text"/> <input type="text"/> , <input type="text"/> | <input type="text"/> <input type="text"/> <input type="text"/> . <input type="text"/> <input type="text"/> <input type="text"/> <input type="text"/> | <input type="text"/> <input type="text"/> <input type="text"/> , <input type="text"/> | <input type="text"/> <input type="text"/> <input type="text"/> . <input type="text"/> <input type="text"/> <input type="text"/> <input type="text"/> |
| 175 | <input type="text"/> <input type="text"/> <input type="text"/> , <input type="text"/> | <input type="text"/> <input type="text"/> <input type="text"/> . <input type="text"/> <input type="text"/> <input type="text"/> <input type="text"/> | <input type="text"/> <input type="text"/> <input type="text"/> , <input type="text"/> | <input type="text"/> <input type="text"/> <input type="text"/> . <input type="text"/> <input type="text"/> <input type="text"/> <input type="text"/> |
| 176 | <input type="text"/> <input type="text"/> <input type="text"/> , <input type="text"/> | <input type="text"/> <input type="text"/> <input type="text"/> . <input type="text"/> <input type="text"/> <input type="text"/> <input type="text"/> | <input type="text"/> <input type="text"/> <input type="text"/> , <input type="text"/> | <input type="text"/> <input type="text"/> <input type="text"/> . <input type="text"/> <input type="text"/> <input type="text"/> <input type="text"/> |
| 177 | <input type="text"/> <input type="text"/> <input type="text"/> , <input type="text"/> <input type="text"/> | <input type="text"/> <input type="text"/> <input type="text"/> . <input type="text"/> <input type="text"/> <input type="text"/> <input type="text"/> | <input type="text"/> <input type="text"/> <input type="text"/> , <input type="text"/> <input type="text"/> | <input type="text"/> <input type="text"/> <input type="text"/> . <input type="text"/> <input type="text"/> <input type="text"/> <input type="text"/> |
| 178 | <input type="text"/> <input type="text"/> <input type="text"/> | <input type="text"/> <input type="text"/> <input type="text"/> . <input type="text"/> <input type="text"/> <input type="text"/> <input type="text"/> | <input type="text"/> <input type="text"/> <input type="text"/> | <input type="text"/> <input type="text"/> <input type="text"/> . <input type="text"/> <input type="text"/> <input type="text"/> <input type="text"/> |
| 179 | <input type="text"/> <input type="text"/> <input type="text"/> | <input type="text"/> <input type="text"/> <input type="text"/> . <input type="text"/> <input type="text"/> <input type="text"/> <input type="text"/> | <input type="text"/> <input type="text"/> <input type="text"/> | <input type="text"/> <input type="text"/> <input type="text"/> . <input type="text"/> <input type="text"/> <input type="text"/> <input type="text"/> |
| 180 | <input type="text"/> <input type="text"/> <input type="text"/> | <input type="text"/> <input type="text"/> <input type="text"/> . <input type="text"/> <input type="text"/> <input type="text"/> <input type="text"/> | <input type="text"/> <input type="text"/> <input type="text"/> | <input type="text"/> <input type="text"/> <input type="text"/> . <input type="text"/> <input type="text"/> <input type="text"/> <input type="text"/> |
| 181 | <input type="text"/> <input type="text"/> <input type="text"/> , <input type="text"/> | <input type="text"/> <input type="text"/> <input type="text"/> . <input type="text"/> <input type="text"/> <input type="text"/> <input type="text"/> | <input type="text"/> <input type="text"/> <input type="text"/> , <input type="text"/> | <input type="text"/> <input type="text"/> <input type="text"/> . <input type="text"/> <input type="text"/> <input type="text"/> <input type="text"/> |
| 182 | <input type="text"/> <input type="text"/> <input type="text"/> , <input type="text"/> | <input type="text"/> <input type="text"/> <input type="text"/> . <input type="text"/> <input type="text"/> <input type="text"/> <input type="text"/> | <input type="text"/> <input type="text"/> <input type="text"/> , <input type="text"/> | <input type="text"/> <input type="text"/> <input type="text"/> . <input type="text"/> <input type="text"/> <input type="text"/> <input type="text"/> |
| 183 | <input type="text"/> <input type="text"/> <input type="text"/> , <input type="text"/> <input type="text"/> | <input type="text"/> <input type="text"/> <input type="text"/> . <input type="text"/> <input type="text"/> <input type="text"/> <input type="text"/> | <input type="text"/> <input type="text"/> <input type="text"/> , <input type="text"/> <input type="text"/> | <input type="text"/> <input type="text"/> <input type="text"/> . <input type="text"/> <input type="text"/> <input type="text"/> <input type="text"/> |
| 184 | <input type="text"/> <input type="text"/> <input type="text"/> , <input type="text"/> <input type="text"/> | <input type="text"/> <input type="text"/> <input type="text"/> . <input type="text"/> <input type="text"/> <input type="text"/> <input type="text"/> | <input type="text"/> <input type="text"/> <input type="text"/> , <input type="text"/> <input type="text"/> | <input type="text"/> <input type="text"/> <input type="text"/> . <input type="text"/> <input type="text"/> <input type="text"/> <input type="text"/> |
| 185 | <input type="text"/> <input type="text"/> <input type="text"/> , <input type="text"/> <input type="text"/> | <input type="text"/> <input type="text"/> <input type="text"/> . <input type="text"/> <input type="text"/> <input type="text"/> <input type="text"/> | <input type="text"/> <input type="text"/> <input type="text"/> , <input type="text"/> <input type="text"/> | <input type="text"/> <input type="text"/> <input type="text"/> . <input type="text"/> <input type="text"/> <input type="text"/> <input type="text"/> |
| 186 | <input type="text"/> <input type="text"/> <input type="text"/> , <input type="text"/> <input type="text"/> | <input type="text"/> <input type="text"/> <input type="text"/> . <input type="text"/> <input type="text"/> <input type="text"/> <input type="text"/> | <input type="text"/> <input type="text"/> <input type="text"/> , <input type="text"/> <input type="text"/> | <input type="text"/> <input type="text"/> <input type="text"/> . <input type="text"/> <input type="text"/> <input type="text"/> <input type="text"/> |
| 187 | <input type="text"/> <input type="text"/> <input type="text"/> , <input type="text"/> <input type="text"/> | <input type="text"/> <input type="text"/> <input type="text"/> . <input type="text"/> <input type="text"/> <input type="text"/> <input type="text"/> | <input type="text"/> <input type="text"/> <input type="text"/> , <input type="text"/> <input type="text"/> | <input type="text"/> <input type="text"/> <input type="text"/> . <input type="text"/> <input type="text"/> <input type="text"/> <input type="text"/> |
| 188 | <input type="text"/> <input type="text"/> <input type="text"/> | <input type="text"/> <input type="text"/> <input type="text"/> . <input type="text"/> <input type="text"/> <input type="text"/> <input type="text"/> | <input type="text"/> <input type="text"/> <input type="text"/> | <input type="text"/> <input type="text"/> <input type="text"/> . <input type="text"/> <input type="text"/> <input type="text"/> <input type="text"/> |
| 189 | <input type="text"/> <input type="text"/> <input type="text"/> | <input type="text"/> <input type="text"/> <input type="text"/> . <input type="text"/> <input type="text"/> <input type="text"/> <input type="text"/> | <input type="text"/> <input type="text"/> <input type="text"/> | <input type="text"/> <input type="text"/> <input type="text"/> . <input type="text"/> <input type="text"/> <input type="text"/> <input type="text"/> |
| 190 | <input type="text"/> <input type="text"/> <input type="text"/> , <input type="text"/> | <input type="text"/> <input type="text"/> <input type="text"/> . <input type="text"/> <input type="text"/> <input type="text"/> <input type="text"/> | <input type="text"/> <input type="text"/> <input type="text"/> , <input type="text"/> | <input type="text"/> <input type="text"/> <input type="text"/> . <input type="text"/> <input type="text"/> <input type="text"/> <input type="text"/> |
| 191 | <input type="text"/> <input type="text"/> <input type="text"/> , <input type="text"/> <input type="text"/> | <input type="text"/> <input type="text"/> <input type="text"/> . <input type="text"/> <input type="text"/> <input type="text"/> <input type="text"/> | <input type="text"/> <input type="text"/> <input type="text"/> , <input type="text"/> <input type="text"/> | <input type="text"/> <input type="text"/> <input type="text"/> . <input type="text"/> <input type="text"/> <input type="text"/> <input type="text"/> |
| 192 | | <input type="text"/> . <input type="text"/> <input type="text"/> <input type="text"/> . <input type="text"/> <input type="text"/> <input type="text"/> <input type="text"/> | | <input type="text"/> . <input type="text"/> <input type="text"/> <input type="text"/> . <input type="text"/> <input type="text"/> <input type="text"/> <input type="text"/> |
| 193 | <input type="text"/> <input type="text"/> <input type="text"/> | <input type="text"/> <input type="text"/> <input type="text"/> . <input type="text"/> <input type="text"/> <input type="text"/> <input type="text"/> | <input type="text"/> <input type="text"/> <input type="text"/> | <input type="text"/> <input type="text"/> <input type="text"/> . <input type="text"/> <input type="text"/> <input type="text"/> <input type="text"/> |
| 194 | <input type="text"/> <input type="text"/> <input type="text"/> | <input type="text"/> <input type="text"/> <input type="text"/> . <input type="text"/> <input type="text"/> <input type="text"/> <input type="text"/> | <input type="text"/> <input type="text"/> <input type="text"/> | <input type="text"/> <input type="text"/> <input type="text"/> . <input type="text"/> <input type="text"/> <input type="text"/> <input type="text"/> |
| 195 | <input type="text"/> <input type="text"/> <input type="text"/> | <input type="text"/> <input type="text"/> <input type="text"/> . <input type="text"/> <input type="text"/> <input type="text"/> <input type="text"/> | <input type="text"/> <input type="text"/> <input type="text"/> | <input type="text"/> <input type="text"/> <input type="text"/> . <input type="text"/> <input type="text"/> <input type="text"/> <input type="text"/> |
| 196 | <input type="text"/> <input type="text"/> <input type="text"/> , <input type="text"/> <input type="text"/> | <input type="text"/> <input type="text"/> <input type="text"/> . <input type="text"/> <input type="text"/> <input type="text"/> <input type="text"/> | <input type="text"/> <input type="text"/> <input type="text"/> , <input type="text"/> <input type="text"/> | <input type="text"/> <input type="text"/> <input type="text"/> . <input type="text"/> <input type="text"/> <input type="text"/> <input type="text"/> |
| 197 | <input type="text"/> <input type="text"/> <input type="text"/> , <input type="text"/> <input type="text"/> | <input type="text"/> <input type="text"/> <input type="text"/> . <input type="text"/> <input type="text"/> <input type="text"/> <input type="text"/> | <input type="text"/> <input type="text"/> <input type="text"/> , <input type="text"/> <input type="text"/> | <input type="text"/> <input type="text"/> <input type="text"/> . <input type="text"/> <input type="text"/> <input type="text"/> <input type="text"/> |

Nama:

Nomor Urut ART:
(VSEN23.K Blok IV P.401)

BLOK IV.1. KONSUMSI DAN PENGELUARAN BAHAN MAKANAN, BAHAN MINUMAN, DAN

| No. urut | Kode COICOP | Rincian | Satuan standar | Berasal dari pembelian (tunai/bon) | |
|----------|------------------------------|--|--------------------|--|---|
| | | | | Banyaknya (0,00) | Nilai (Rp) |
| (1) | (2) | (3) | (4) | (5) | (6) |
| 159 | | M. MAKANAN DAN MINUMAN JADI [R.160 s.d. R.191] | | | <input type="text"/> . <input type="text"/> <input type="text"/> <input type="text"/> . <input type="text"/> <input type="text"/> <input type="text"/> <input type="text"/> |
| | | 1) Makanan dan minuman jadi | | | |
| 160 | 01112005 | Roti tawar | Potong | <input type="text"/> <input type="text"/> <input type="text"/> | <input type="text"/> <input type="text"/> <input type="text"/> . <input type="text"/> <input type="text"/> <input type="text"/> <input type="text"/> |
| 161 | 01112003 | Roti manis, roti lainnya | Potong | <input type="text"/> <input type="text"/> <input type="text"/> | <input type="text"/> <input type="text"/> <input type="text"/> . <input type="text"/> <input type="text"/> <input type="text"/> <input type="text"/> |
| 162 | 11111025/044 | Kue kering, biskuit, semprong | Ons | <input type="text"/> <input type="text"/> <input type="text"/> , <input type="text"/> <input type="text"/> | <input type="text"/> <input type="text"/> <input type="text"/> . <input type="text"/> <input type="text"/> <input type="text"/> <input type="text"/> |
| 163 | 11111024/ 103/123 | Kue basah (kue lapis, bika ambon, lempur, dsb.) | Buah | <input type="text"/> <input type="text"/> <input type="text"/> | <input type="text"/> <input type="text"/> <input type="text"/> . <input type="text"/> <input type="text"/> <input type="text"/> <input type="text"/> |
| 164 | 11111133/83-89 | Makanan gorengan (tahu, tempe, bakwan, pisang) | Potong | <input type="text"/> <input type="text"/> <input type="text"/> | <input type="text"/> <input type="text"/> <input type="text"/> . <input type="text"/> <input type="text"/> <input type="text"/> <input type="text"/> |
| 165 | | Makanan gorengan lainnya, sebutkan:..... | Potong | <input type="text"/> <input type="text"/> <input type="text"/> | <input type="text"/> <input type="text"/> <input type="text"/> . <input type="text"/> <input type="text"/> <input type="text"/> <input type="text"/> |
| 166 | 11111011 | Bubur kacang hijau | Porsi | <input type="text"/> <input type="text"/> <input type="text"/> , <input type="text"/> | <input type="text"/> <input type="text"/> <input type="text"/> . <input type="text"/> <input type="text"/> <input type="text"/> <input type="text"/> |
| 167 | 11111015 | Gado-gado, ketoprak, pecel | Porsi | <input type="text"/> <input type="text"/> <input type="text"/> , <input type="text"/> | <input type="text"/> <input type="text"/> <input type="text"/> . <input type="text"/> <input type="text"/> <input type="text"/> <input type="text"/> |
| 168 | 11113170 | Nasi campur/rames | Porsi | <input type="text"/> <input type="text"/> <input type="text"/> , <input type="text"/> | <input type="text"/> <input type="text"/> <input type="text"/> . <input type="text"/> <input type="text"/> <input type="text"/> <input type="text"/> |
| 169 | 11113169 | Nasi goreng | Porsi | <input type="text"/> <input type="text"/> <input type="text"/> , <input type="text"/> | <input type="text"/> <input type="text"/> <input type="text"/> . <input type="text"/> <input type="text"/> <input type="text"/> <input type="text"/> |
| 170 | 11111030 | Nasi putih | Porsi | <input type="text"/> <input type="text"/> <input type="text"/> , <input type="text"/> | <input type="text"/> <input type="text"/> <input type="text"/> . <input type="text"/> <input type="text"/> <input type="text"/> <input type="text"/> |
| 171 | 11111023 | Lontong/ketupat sayur | Porsi | <input type="text"/> <input type="text"/> <input type="text"/> , <input type="text"/> | <input type="text"/> <input type="text"/> <input type="text"/> . <input type="text"/> <input type="text"/> <input type="text"/> <input type="text"/> |
| 172 | 11120006/017/ 035/041/148 | Soto, gule, sop, rawon, cincang | Porsi | <input type="text"/> <input type="text"/> <input type="text"/> , <input type="text"/> | <input type="text"/> <input type="text"/> <input type="text"/> . <input type="text"/> <input type="text"/> <input type="text"/> <input type="text"/> |
| 173 | 11111178-180 | Sayur matang (ditumis, disantan, dsb.) | Porsi | <input type="text"/> <input type="text"/> <input type="text"/> , <input type="text"/> | <input type="text"/> <input type="text"/> <input type="text"/> . <input type="text"/> <input type="text"/> <input type="text"/> <input type="text"/> |
| 174 | 11111040 | Sate, tongseng | Porsi/ 5 tusuk | <input type="text"/> <input type="text"/> <input type="text"/> , <input type="text"/> | <input type="text"/> <input type="text"/> <input type="text"/> . <input type="text"/> <input type="text"/> <input type="text"/> <input type="text"/> |
| 175 | 11111047 | Mie bakso, mie rebus, mie goreng | Porsi | <input type="text"/> <input type="text"/> <input type="text"/> , <input type="text"/> | <input type="text"/> <input type="text"/> <input type="text"/> . <input type="text"/> <input type="text"/> <input type="text"/> <input type="text"/> |
| 176 | 11111029 | Mie instan | Porsi | <input type="text"/> <input type="text"/> <input type="text"/> , <input type="text"/> | <input type="text"/> <input type="text"/> <input type="text"/> . <input type="text"/> <input type="text"/> <input type="text"/> <input type="text"/> |
| 177 | 11111027 | Makanan ringan anak-anak, krupuk/kripik | Ons | <input type="text"/> <input type="text"/> <input type="text"/> , <input type="text"/> <input type="text"/> | <input type="text"/> <input type="text"/> <input type="text"/> . <input type="text"/> <input type="text"/> <input type="text"/> <input type="text"/> |
| 178 | 11111019 | Ikan matang | Potong | <input type="text"/> <input type="text"/> <input type="text"/> | <input type="text"/> <input type="text"/> <input type="text"/> . <input type="text"/> <input type="text"/> <input type="text"/> <input type="text"/> |
| 179 | 11111007/8/ 11113034 | Ayam/bebek/daging matang (ayam goreng, rendang, dsb.) | Potong | <input type="text"/> <input type="text"/> <input type="text"/> | <input type="text"/> <input type="text"/> <input type="text"/> . <input type="text"/> <input type="text"/> <input type="text"/> <input type="text"/> |
| 180 | 11111004/ 11111208 | Daging olahan (sosis, nugget, daging asap, dsb.) matang | Potong | <input type="text"/> <input type="text"/> <input type="text"/> | <input type="text"/> <input type="text"/> <input type="text"/> . <input type="text"/> <input type="text"/> <input type="text"/> <input type="text"/> |
| 181 | 11113008 | Bubur ayam | Porsi | <input type="text"/> <input type="text"/> <input type="text"/> , <input type="text"/> | <input type="text"/> <input type="text"/> <input type="text"/> . <input type="text"/> <input type="text"/> <input type="text"/> <input type="text"/> |
| 182 | 11113003 | Siomay, batagor | Porsi/ 5 potong | <input type="text"/> <input type="text"/> <input type="text"/> , <input type="text"/> | <input type="text"/> <input type="text"/> <input type="text"/> . <input type="text"/> <input type="text"/> <input type="text"/> <input type="text"/> |
| 183 | | Makanan jadi lainnya (sebutkan): | | <input type="text"/> <input type="text"/> <input type="text"/> , <input type="text"/> <input type="text"/> | <input type="text"/> <input type="text"/> <input type="text"/> . <input type="text"/> <input type="text"/> <input type="text"/> <input type="text"/> |
| 184 | 11111058 | Air kemasan | Liter | <input type="text"/> <input type="text"/> <input type="text"/> , <input type="text"/> <input type="text"/> | <input type="text"/> <input type="text"/> <input type="text"/> . <input type="text"/> <input type="text"/> <input type="text"/> <input type="text"/> |
| 185 | 01221000 | Air kemasan galon | Galon | <input type="text"/> <input type="text"/> <input type="text"/> , <input type="text"/> <input type="text"/> | <input type="text"/> <input type="text"/> <input type="text"/> . <input type="text"/> <input type="text"/> <input type="text"/> <input type="text"/> |
| 186 | 11111055/059 | Air teh kemasan, minuman bersoda/mengandung CO ₂ ± 250 ml*) | | <input type="text"/> <input type="text"/> <input type="text"/> , <input type="text"/> <input type="text"/> | <input type="text"/> <input type="text"/> <input type="text"/> . <input type="text"/> <input type="text"/> <input type="text"/> <input type="text"/> |
| 187 | 01223-01225 | Sari buah kemasan, minuman kesehatan, minuman berenergi ± 200 ml*) | | <input type="text"/> <input type="text"/> <input type="text"/> , <input type="text"/> <input type="text"/> | <input type="text"/> <input type="text"/> <input type="text"/> . <input type="text"/> <input type="text"/> <input type="text"/> <input type="text"/> |
| 188 | 11111052-57 | Minuman jadi (kopi, kopi susu, teh, susu coklat, dsb.) | Gelas | <input type="text"/> <input type="text"/> <input type="text"/> | <input type="text"/> <input type="text"/> <input type="text"/> . <input type="text"/> <input type="text"/> <input type="text"/> <input type="text"/> |
| 189 | 11111049 | Es krim | Mangkok kecil | <input type="text"/> <input type="text"/> <input type="text"/> | <input type="text"/> <input type="text"/> <input type="text"/> . <input type="text"/> <input type="text"/> <input type="text"/> <input type="text"/> |
| 190 | 11111051 | Es lainnya (sebutkan):..... | Porsi | <input type="text"/> <input type="text"/> <input type="text"/> , <input type="text"/> | <input type="text"/> <input type="text"/> <input type="text"/> . <input type="text"/> <input type="text"/> <input type="text"/> <input type="text"/> |
| | | 2) Minuman mengandung alkohol | | | |
| 191 | 02110000 | Minuman keras (sebutkan):..... | Liter | <input type="text"/> <input type="text"/> <input type="text"/> , <input type="text"/> <input type="text"/> | <input type="text"/> <input type="text"/> <input type="text"/> . <input type="text"/> <input type="text"/> <input type="text"/> <input type="text"/> |
| 192 | | N. ROKOK DAN TEMBAKAU [R.193 s.d. R.197] | | | <input type="text"/> . <input type="text"/> <input type="text"/> <input type="text"/> . <input type="text"/> <input type="text"/> <input type="text"/> <input type="text"/> |
| 193 | 02201001 | Rokok kretek filter | Batang | <input type="text"/> <input type="text"/> <input type="text"/> | <input type="text"/> <input type="text"/> <input type="text"/> . <input type="text"/> <input type="text"/> <input type="text"/> <input type="text"/> |
| 194 | 02201002 | Rokok kretek tanpa filter | Batang | <input type="text"/> <input type="text"/> <input type="text"/> | <input type="text"/> <input type="text"/> <input type="text"/> . <input type="text"/> <input type="text"/> <input type="text"/> <input type="text"/> |
| 195 | 02201003 | Rokok putih | Batang | <input type="text"/> <input type="text"/> <input type="text"/> | <input type="text"/> <input type="text"/> <input type="text"/> . <input type="text"/> <input type="text"/> <input type="text"/> <input type="text"/> |
| 196 | 02202000 | Tembakau | Ons | <input type="text"/> <input type="text"/> <input type="text"/> , <input type="text"/> <input type="text"/> | <input type="text"/> <input type="text"/> <input type="text"/> . <input type="text"/> <input type="text"/> <input type="text"/> <input type="text"/> |
| 197 | | Rokok dan tembakau lainnya (sebutkan):..... | | <input type="text"/> <input type="text"/> <input type="text"/> , <input type="text"/> <input type="text"/> | <input type="text"/> <input type="text"/> <input type="text"/> . <input type="text"/> <input type="text"/> <input type="text"/> <input type="text"/> |

*) = kotak/gelas kecil

ROKOK SEMINGGU TERAKHIR (LANJUTAN)

| No. urut | Berasal dari produksi sendiri, pemberian, dsb. | | Jumlah konsumsi | |
|----------|--|---|--|---|
| | Banyaknya (0,00) | Nilai (Rp) | Banyaknya (5) + (7) (0,00) | Nilai (6) + (8) (Rp) |
| (1) | (7) | (8) | (9) | (10) |
| 159 | | <input type="text"/> . <input type="text"/> <input type="text"/> <input type="text"/> . <input type="text"/> <input type="text"/> <input type="text"/> <input type="text"/> | | <input type="text"/> . <input type="text"/> <input type="text"/> <input type="text"/> . <input type="text"/> <input type="text"/> <input type="text"/> <input type="text"/> |
| 160 | <input type="text"/> <input type="text"/> <input type="text"/> | <input type="text"/> <input type="text"/> <input type="text"/> . <input type="text"/> <input type="text"/> <input type="text"/> <input type="text"/> | <input type="text"/> <input type="text"/> <input type="text"/> | <input type="text"/> <input type="text"/> <input type="text"/> . <input type="text"/> <input type="text"/> <input type="text"/> <input type="text"/> |
| 161 | <input type="text"/> <input type="text"/> <input type="text"/> | <input type="text"/> <input type="text"/> <input type="text"/> . <input type="text"/> <input type="text"/> <input type="text"/> <input type="text"/> | <input type="text"/> <input type="text"/> <input type="text"/> | <input type="text"/> <input type="text"/> <input type="text"/> . <input type="text"/> <input type="text"/> <input type="text"/> <input type="text"/> |
| 162 | <input type="text"/> <input type="text"/> <input type="text"/> , <input type="text"/> <input type="text"/> | <input type="text"/> <input type="text"/> <input type="text"/> . <input type="text"/> <input type="text"/> <input type="text"/> <input type="text"/> | <input type="text"/> <input type="text"/> <input type="text"/> , <input type="text"/> <input type="text"/> | <input type="text"/> <input type="text"/> <input type="text"/> . <input type="text"/> <input type="text"/> <input type="text"/> <input type="text"/> |
| 163 | <input type="text"/> <input type="text"/> <input type="text"/> | <input type="text"/> <input type="text"/> <input type="text"/> . <input type="text"/> <input type="text"/> <input type="text"/> <input type="text"/> | <input type="text"/> <input type="text"/> <input type="text"/> | <input type="text"/> <input type="text"/> <input type="text"/> . <input type="text"/> <input type="text"/> <input type="text"/> <input type="text"/> |
| 164 | <input type="text"/> <input type="text"/> <input type="text"/> | <input type="text"/> <input type="text"/> <input type="text"/> . <input type="text"/> <input type="text"/> <input type="text"/> <input type="text"/> | <input type="text"/> <input type="text"/> <input type="text"/> | <input type="text"/> <input type="text"/> <input type="text"/> . <input type="text"/> <input type="text"/> <input type="text"/> <input type="text"/> |
| 165 | <input type="text"/> <input type="text"/> <input type="text"/> | <input type="text"/> <input type="text"/> <input type="text"/> . <input type="text"/> <input type="text"/> <input type="text"/> <input type="text"/> | <input type="text"/> <input type="text"/> <input type="text"/> | <input type="text"/> <input type="text"/> <input type="text"/> . <input type="text"/> <input type="text"/> <input type="text"/> <input type="text"/> |
| 166 | <input type="text"/> <input type="text"/> <input type="text"/> , <input type="text"/> | <input type="text"/> <input type="text"/> <input type="text"/> . <input type="text"/> <input type="text"/> <input type="text"/> <input type="text"/> | <input type="text"/> <input type="text"/> <input type="text"/> , <input type="text"/> | <input type="text"/> <input type="text"/> <input type="text"/> . <input type="text"/> <input type="text"/> <input type="text"/> <input type="text"/> |
| 167 | <input type="text"/> <input type="text"/> <input type="text"/> , <input type="text"/> | <input type="text"/> <input type="text"/> <input type="text"/> . <input type="text"/> <input type="text"/> <input type="text"/> <input type="text"/> | <input type="text"/> <input type="text"/> <input type="text"/> , <input type="text"/> | <input type="text"/> <input type="text"/> <input type="text"/> . <input type="text"/> <input type="text"/> <input type="text"/> <input type="text"/> |
| 168 | <input type="text"/> <input type="text"/> <input type="text"/> , <input type="text"/> | <input type="text"/> <input type="text"/> <input type="text"/> . <input type="text"/> <input type="text"/> <input type="text"/> <input type="text"/> | <input type="text"/> <input type="text"/> <input type="text"/> , <input type="text"/> | <input type="text"/> <input type="text"/> <input type="text"/> . <input type="text"/> <input type="text"/> <input type="text"/> <input type="text"/> |
| 169 | <input type="text"/> <input type="text"/> <input type="text"/> , <input type="text"/> | <input type="text"/> <input type="text"/> <input type="text"/> . <input type="text"/> <input type="text"/> <input type="text"/> <input type="text"/> | <input type="text"/> <input type="text"/> <input type="text"/> , <input type="text"/> | <input type="text"/> <input type="text"/> <input type="text"/> . <input type="text"/> <input type="text"/> <input type="text"/> <input type="text"/> |
| 170 | <input type="text"/> <input type="text"/> <input type="text"/> , <input type="text"/> | <input type="text"/> <input type="text"/> <input type="text"/> . <input type="text"/> <input type="text"/> <input type="text"/> <input type="text"/> | <input type="text"/> <input type="text"/> <input type="text"/> , <input type="text"/> | <input type="text"/> <input type="text"/> <input type="text"/> . <input type="text"/> <input type="text"/> <input type="text"/> <input type="text"/> |
| 171 | <input type="text"/> <input type="text"/> <input type="text"/> , <input type="text"/> | <input type="text"/> <input type="text"/> <input type="text"/> . <input type="text"/> <input type="text"/> <input type="text"/> <input type="text"/> | <input type="text"/> <input type="text"/> <input type="text"/> , <input type="text"/> | <input type="text"/> <input type="text"/> <input type="text"/> . <input type="text"/> <input type="text"/> <input type="text"/> <input type="text"/> |
| 172 | <input type="text"/> <input type="text"/> <input type="text"/> , <input type="text"/> | <input type="text"/> <input type="text"/> <input type="text"/> . <input type="text"/> <input type="text"/> <input type="text"/> <input type="text"/> | <input type="text"/> <input type="text"/> <input type="text"/> , <input type="text"/> | <input type="text"/> <input type="text"/> <input type="text"/> . <input type="text"/> <input type="text"/> <input type="text"/> <input type="text"/> |
| 173 | <input type="text"/> <input type="text"/> <input type="text"/> , <input type="text"/> | <input type="text"/> <input type="text"/> <input type="text"/> . <input type="text"/> <input type="text"/> <input type="text"/> <input type="text"/> | <input type="text"/> <input type="text"/> <input type="text"/> , <input type="text"/> | <input type="text"/> <input type="text"/> <input type="text"/> . <input type="text"/> <input type="text"/> <input type="text"/> <input type="text"/> |
| 174 | <input type="text"/> <input type="text"/> <input type="text"/> , <input type="text"/> | <input type="text"/> <input type="text"/> <input type="text"/> . <input type="text"/> <input type="text"/> <input type="text"/> <input type="text"/> | <input type="text"/> <input type="text"/> <input type="text"/> , <input type="text"/> | <input type="text"/> <input type="text"/> <input type="text"/> . <input type="text"/> <input type="text"/> <input type="text"/> <input type="text"/> |
| 175 | <input type="text"/> <input type="text"/> <input type="text"/> , <input type="text"/> | <input type="text"/> <input type="text"/> <input type="text"/> . <input type="text"/> <input type="text"/> <input type="text"/> <input type="text"/> | <input type="text"/> <input type="text"/> <input type="text"/> , <input type="text"/> | <input type="text"/> <input type="text"/> <input type="text"/> . <input type="text"/> <input type="text"/> <input type="text"/> <input type="text"/> |
| 176 | <input type="text"/> <input type="text"/> <input type="text"/> , <input type="text"/> | <input type="text"/> <input type="text"/> <input type="text"/> . <input type="text"/> <input type="text"/> <input type="text"/> <input type="text"/> | <input type="text"/> <input type="text"/> <input type="text"/> , <input type="text"/> | <input type="text"/> <input type="text"/> <input type="text"/> . <input type="text"/> <input type="text"/> <input type="text"/> <input type="text"/> |
| 177 | <input type="text"/> <input type="text"/> <input type="text"/> , <input type="text"/> <input type="text"/> | <input type="text"/> <input type="text"/> <input type="text"/> . <input type="text"/> <input type="text"/> <input type="text"/> <input type="text"/> | <input type="text"/> <input type="text"/> <input type="text"/> , <input type="text"/> <input type="text"/> | <input type="text"/> <input type="text"/> <input type="text"/> . <input type="text"/> <input type="text"/> <input type="text"/> <input type="text"/> |
| 178 | <input type="text"/> <input type="text"/> <input type="text"/> | <input type="text"/> <input type="text"/> <input type="text"/> . <input type="text"/> <input type="text"/> <input type="text"/> <input type="text"/> | <input type="text"/> <input type="text"/> <input type="text"/> | <input type="text"/> <input type="text"/> <input type="text"/> . <input type="text"/> <input type="text"/> <input type="text"/> <input type="text"/> |
| 179 | <input type="text"/> <input type="text"/> <input type="text"/> | <input type="text"/> <input type="text"/> <input type="text"/> . <input type="text"/> <input type="text"/> <input type="text"/> <input type="text"/> | <input type="text"/> <input type="text"/> <input type="text"/> | <input type="text"/> <input type="text"/> <input type="text"/> . <input type="text"/> <input type="text"/> <input type="text"/> <input type="text"/> |
| 180 | <input type="text"/> <input type="text"/> <input type="text"/> | <input type="text"/> <input type="text"/> <input type="text"/> . <input type="text"/> <input type="text"/> <input type="text"/> <input type="text"/> | <input type="text"/> <input type="text"/> <input type="text"/> | <input type="text"/> <input type="text"/> <input type="text"/> . <input type="text"/> <input type="text"/> <input type="text"/> <input type="text"/> |
| 181 | <input type="text"/> <input type="text"/> <input type="text"/> , <input type="text"/> | <input type="text"/> <input type="text"/> <input type="text"/> . <input type="text"/> <input type="text"/> <input type="text"/> <input type="text"/> | <input type="text"/> <input type="text"/> <input type="text"/> , <input type="text"/> | <input type="text"/> <input type="text"/> <input type="text"/> . <input type="text"/> <input type="text"/> <input type="text"/> <input type="text"/> |
| 182 | <input type="text"/> <input type="text"/> <input type="text"/> , <input type="text"/> | <input type="text"/> <input type="text"/> <input type="text"/> . <input type="text"/> <input type="text"/> <input type="text"/> <input type="text"/> | <input type="text"/> <input type="text"/> <input type="text"/> , <input type="text"/> | <input type="text"/> <input type="text"/> <input type="text"/> . <input type="text"/> <input type="text"/> <input type="text"/> <input type="text"/> |
| 183 | <input type="text"/> <input type="text"/> <input type="text"/> , <input type="text"/> <input type="text"/> | <input type="text"/> <input type="text"/> <input type="text"/> . <input type="text"/> <input type="text"/> <input type="text"/> <input type="text"/> | <input type="text"/> <input type="text"/> <input type="text"/> , <input type="text"/> <input type="text"/> | <input type="text"/> <input type="text"/> <input type="text"/> . <input type="text"/> <input type="text"/> <input type="text"/> <input type="text"/> |
| 184 | <input type="text"/> <input type="text"/> <input type="text"/> , <input type="text"/> <input type="text"/> | <input type="text"/> <input type="text"/> <input type="text"/> . <input type="text"/> <input type="text"/> <input type="text"/> <input type="text"/> | <input type="text"/> <input type="text"/> <input type="text"/> , <input type="text"/> <input type="text"/> | <input type="text"/> <input type="text"/> <input type="text"/> . <input type="text"/> <input type="text"/> <input type="text"/> <input type="text"/> |
| 185 | <input type="text"/> <input type="text"/> <input type="text"/> , <input type="text"/> <input type="text"/> | <input type="text"/> <input type="text"/> <input type="text"/> . <input type="text"/> <input type="text"/> <input type="text"/> <input type="text"/> | <input type="text"/> <input type="text"/> <input type="text"/> , <input type="text"/> <input type="text"/> | <input type="text"/> <input type="text"/> <input type="text"/> . <input type="text"/> <input type="text"/> <input type="text"/> <input type="text"/> |
| 186 | <input type="text"/> <input type="text"/> <input type="text"/> , <input type="text"/> <input type="text"/> | <input type="text"/> <input type="text"/> <input type="text"/> . <input type="text"/> <input type="text"/> <input type="text"/> <input type="text"/> | <input type="text"/> <input type="text"/> <input type="text"/> , <input type="text"/> <input type="text"/> | <input type="text"/> <input type="text"/> <input type="text"/> . <input type="text"/> <input type="text"/> <input type="text"/> <input type="text"/> |
| 187 | <input type="text"/> <input type="text"/> <input type="text"/> , <input type="text"/> <input type="text"/> | <input type="text"/> <input type="text"/> <input type="text"/> . <input type="text"/> <input type="text"/> <input type="text"/> <input type="text"/> | <input type="text"/> <input type="text"/> <input type="text"/> , <input type="text"/> <input type="text"/> | <input type="text"/> <input type="text"/> <input type="text"/> . <input type="text"/> <input type="text"/> <input type="text"/> <input type="text"/> |
| 188 | <input type="text"/> <input type="text"/> <input type="text"/> | <input type="text"/> <input type="text"/> <input type="text"/> . <input type="text"/> <input type="text"/> <input type="text"/> <input type="text"/> | <input type="text"/> <input type="text"/> <input type="text"/> | <input type="text"/> <input type="text"/> <input type="text"/> . <input type="text"/> <input type="text"/> <input type="text"/> <input type="text"/> |
| 189 | <input type="text"/> <input type="text"/> <input type="text"/> | <input type="text"/> <input type="text"/> <input type="text"/> . <input type="text"/> <input type="text"/> <input type="text"/> <input type="text"/> | <input type="text"/> <input type="text"/> <input type="text"/> | <input type="text"/> <input type="text"/> <input type="text"/> . <input type="text"/> <input type="text"/> <input type="text"/> <input type="text"/> |
| 190 | <input type="text"/> <input type="text"/> <input type="text"/> , <input type="text"/> | <input type="text"/> <input type="text"/> <input type="text"/> . <input type="text"/> <input type="text"/> <input type="text"/> <input type="text"/> | <input type="text"/> <input type="text"/> <input type="text"/> , <input type="text"/> | <input type="text"/> <input type="text"/> <input type="text"/> . <input type="text"/> <input type="text"/> <input type="text"/> <input type="text"/> |
| 191 | <input type="text"/> <input type="text"/> <input type="text"/> , <input type="text"/> <input type="text"/> | <input type="text"/> <input type="text"/> <input type="text"/> . <input type="text"/> <input type="text"/> <input type="text"/> <input type="text"/> | <input type="text"/> <input type="text"/> <input type="text"/> , <input type="text"/> <input type="text"/> | <input type="text"/> <input type="text"/> <input type="text"/> . <input type="text"/> <input type="text"/> <input type="text"/> <input type="text"/> |
| 192 | | <input type="text"/> . <input type="text"/> <input type="text"/> <input type="text"/> . <input type="text"/> <input type="text"/> <input type="text"/> <input type="text"/> | | <input type="text"/> . <input type="text"/> <input type="text"/> <input type="text"/> . <input type="text"/> <input type="text"/> <input type="text"/> <input type="text"/> |
| 193 | <input type="text"/> <input type="text"/> <input type="text"/> | <input type="text"/> <input type="text"/> <input type="text"/> . <input type="text"/> <input type="text"/> <input type="text"/> <input type="text"/> | <input type="text"/> <input type="text"/> <input type="text"/> | <input type="text"/> <input type="text"/> <input type="text"/> . <input type="text"/> <input type="text"/> <input type="text"/> <input type="text"/> |
| 194 | <input type="text"/> <input type="text"/> <input type="text"/> | <input type="text"/> <input type="text"/> <input type="text"/> . <input type="text"/> <input type="text"/> <input type="text"/> <input type="text"/> | <input type="text"/> <input type="text"/> <input type="text"/> | <input type="text"/> <input type="text"/> <input type="text"/> . <input type="text"/> <input type="text"/> <input type="text"/> <input type="text"/> |
| 195 | <input type="text"/> <input type="text"/> <input type="text"/> | <input type="text"/> <input type="text"/> <input type="text"/> . <input type="text"/> <input type="text"/> <input type="text"/> <input type="text"/> | <input type="text"/> <input type="text"/> <input type="text"/> | <input type="text"/> <input type="text"/> <input type="text"/> . <input type="text"/> <input type="text"/> <input type="text"/> <input type="text"/> |
| 196 | <input type="text"/> <input type="text"/> <input type="text"/> , <input type="text"/> <input type="text"/> | <input type="text"/> <input type="text"/> <input type="text"/> . <input type="text"/> <input type="text"/> <input type="text"/> <input type="text"/> | <input type="text"/> <input type="text"/> <input type="text"/> , <input type="text"/> <input type="text"/> | <input type="text"/> <input type="text"/> <input type="text"/> . <input type="text"/> <input type="text"/> <input type="text"/> <input type="text"/> |
| 197 | <input type="text"/> <input type="text"/> <input type="text"/> , <input type="text"/> <input type="text"/> | <input type="text"/> <input type="text"/> <input type="text"/> . <input type="text"/> <input type="text"/> <input type="text"/> <input type="text"/> | <input type="text"/> <input type="text"/> <input type="text"/> , <input type="text"/> <input type="text"/> | <input type="text"/> <input type="text"/> <input type="text"/> . <input type="text"/> <input type="text"/> <input type="text"/> <input type="text"/> |

Nama:

Nomor Urut ART:
(VSEN23.K Blok IV P.401)

BLOK IV.1. KONSUMSI DAN PENGELUARAN BAHAN MAKANAN, BAHAN MINUMAN, DAN

| No. urut | Kode COICOP | Rincian | Satuan standar | Berasal dari pembelian (tunai/bon) | |
|----------|------------------------------|--|--------------------|--|--|
| | | | | Banyaknya (0,00) | Nilai (Rp) |
| (1) | (2) | (3) | (4) | (5) | (6) |
| 159 | | M. MAKANAN DAN MINUMAN JADI [R.160 s.d. R.191] | | | <input type="text"/> . <input type="text"/> <input type="text"/> <input type="text"/> . <input type="text"/> <input type="text"/> <input type="text"/> |
| | | 1) Makanan dan minuman jadi | | | |
| 160 | 01112005 | Roti tawar | Potong | <input type="text"/> <input type="text"/> <input type="text"/> | <input type="text"/> <input type="text"/> <input type="text"/> . <input type="text"/> <input type="text"/> <input type="text"/> |
| 161 | 01112003 | Roti manis, roti lainnya | Potong | <input type="text"/> <input type="text"/> <input type="text"/> | <input type="text"/> <input type="text"/> <input type="text"/> . <input type="text"/> <input type="text"/> <input type="text"/> |
| 162 | 11111025/044 | Kue kering, biskuit, semprong | Ons | <input type="text"/> <input type="text"/> <input type="text"/> , <input type="text"/> <input type="text"/> | <input type="text"/> <input type="text"/> <input type="text"/> . <input type="text"/> <input type="text"/> <input type="text"/> |
| 163 | 11111024/ 103/123 | Kue basah (kue lapis, bika ambon, lempur, dsb.) | Buah | <input type="text"/> <input type="text"/> <input type="text"/> | <input type="text"/> <input type="text"/> <input type="text"/> . <input type="text"/> <input type="text"/> <input type="text"/> |
| 164 | 11111133/83-89 | Makanan gorengan (tahu, tempe, bakwan, pisang) | Potong | <input type="text"/> <input type="text"/> <input type="text"/> | <input type="text"/> <input type="text"/> <input type="text"/> . <input type="text"/> <input type="text"/> <input type="text"/> |
| 165 | | Makanan gorengan lainnya, sebutkan:..... | Potong | <input type="text"/> <input type="text"/> <input type="text"/> | <input type="text"/> <input type="text"/> <input type="text"/> . <input type="text"/> <input type="text"/> <input type="text"/> |
| 166 | 11111011 | Bubur kacang hijau | Porsi | <input type="text"/> <input type="text"/> <input type="text"/> , <input type="text"/> | <input type="text"/> <input type="text"/> <input type="text"/> . <input type="text"/> <input type="text"/> <input type="text"/> |
| 167 | 11111015 | Gado-gado, ketoprak, pecel | Porsi | <input type="text"/> <input type="text"/> <input type="text"/> , <input type="text"/> | <input type="text"/> <input type="text"/> <input type="text"/> . <input type="text"/> <input type="text"/> <input type="text"/> |
| 168 | 11113170 | Nasi campur/rames | Porsi | <input type="text"/> <input type="text"/> <input type="text"/> , <input type="text"/> | <input type="text"/> <input type="text"/> <input type="text"/> . <input type="text"/> <input type="text"/> <input type="text"/> |
| 169 | 11113169 | Nasi goreng | Porsi | <input type="text"/> <input type="text"/> <input type="text"/> , <input type="text"/> | <input type="text"/> <input type="text"/> <input type="text"/> . <input type="text"/> <input type="text"/> <input type="text"/> |
| 170 | 11111030 | Nasi putih | Porsi | <input type="text"/> <input type="text"/> <input type="text"/> , <input type="text"/> | <input type="text"/> <input type="text"/> <input type="text"/> . <input type="text"/> <input type="text"/> <input type="text"/> |
| 171 | 11111023 | Lontong/ketupat sayur | Porsi | <input type="text"/> <input type="text"/> <input type="text"/> , <input type="text"/> | <input type="text"/> <input type="text"/> <input type="text"/> . <input type="text"/> <input type="text"/> <input type="text"/> |
| 172 | 11120006/017/ 035/041/148 | Soto, gule, sop, rawon, cincang | Porsi | <input type="text"/> <input type="text"/> <input type="text"/> , <input type="text"/> | <input type="text"/> <input type="text"/> <input type="text"/> . <input type="text"/> <input type="text"/> <input type="text"/> |
| 173 | 11111178-180 | Sayur matang (ditumis, disantan, dsb.) | Porsi | <input type="text"/> <input type="text"/> <input type="text"/> , <input type="text"/> | <input type="text"/> <input type="text"/> <input type="text"/> . <input type="text"/> <input type="text"/> <input type="text"/> |
| 174 | 11111040 | Sate, tongseong | Porsi/ 5 tusuk | <input type="text"/> <input type="text"/> <input type="text"/> , <input type="text"/> | <input type="text"/> <input type="text"/> <input type="text"/> . <input type="text"/> <input type="text"/> <input type="text"/> |
| 175 | 11111047 | Mie bakso, mie rebus, mie goreng | Porsi | <input type="text"/> <input type="text"/> <input type="text"/> , <input type="text"/> | <input type="text"/> <input type="text"/> <input type="text"/> . <input type="text"/> <input type="text"/> <input type="text"/> |
| 176 | 11111029 | Mie instan | Porsi | <input type="text"/> <input type="text"/> <input type="text"/> , <input type="text"/> | <input type="text"/> <input type="text"/> <input type="text"/> . <input type="text"/> <input type="text"/> <input type="text"/> |
| 177 | 11111027 | Makanan ringan anak-anak, krupuk/kripik | Ons | <input type="text"/> <input type="text"/> <input type="text"/> , <input type="text"/> <input type="text"/> | <input type="text"/> <input type="text"/> <input type="text"/> . <input type="text"/> <input type="text"/> <input type="text"/> |
| 178 | 11111019 | Ikan matang | Potong | <input type="text"/> <input type="text"/> <input type="text"/> | <input type="text"/> <input type="text"/> <input type="text"/> . <input type="text"/> <input type="text"/> <input type="text"/> |
| 179 | 11111007/8/ 11113034 | Ayam/bebek/daging matang (ayam goreng, rendang, dsb.) | Potong | <input type="text"/> <input type="text"/> <input type="text"/> | <input type="text"/> <input type="text"/> <input type="text"/> . <input type="text"/> <input type="text"/> <input type="text"/> |
| 180 | 11111004/ 11111208 | Daging olahan (sosis, nugget, daging asap, dsb.) matang | Potong | <input type="text"/> <input type="text"/> <input type="text"/> | <input type="text"/> <input type="text"/> <input type="text"/> . <input type="text"/> <input type="text"/> <input type="text"/> |
| 181 | 11113008 | Bubur ayam | Porsi | <input type="text"/> <input type="text"/> <input type="text"/> , <input type="text"/> | <input type="text"/> <input type="text"/> <input type="text"/> . <input type="text"/> <input type="text"/> <input type="text"/> |
| 182 | 11113003 | Siomay, batagor | Porsi/ 5 potong | <input type="text"/> <input type="text"/> <input type="text"/> , <input type="text"/> | <input type="text"/> <input type="text"/> <input type="text"/> . <input type="text"/> <input type="text"/> <input type="text"/> |
| 183 | | Makanan jadi lainnya (sebutkan): | | <input type="text"/> <input type="text"/> <input type="text"/> , <input type="text"/> <input type="text"/> | <input type="text"/> <input type="text"/> <input type="text"/> . <input type="text"/> <input type="text"/> <input type="text"/> |
| 184 | 11111058 | Air kemasan | Liter | <input type="text"/> <input type="text"/> <input type="text"/> , <input type="text"/> <input type="text"/> | <input type="text"/> <input type="text"/> <input type="text"/> . <input type="text"/> <input type="text"/> <input type="text"/> |
| 185 | 01221000 | Air kemasan galon | Galon | <input type="text"/> <input type="text"/> <input type="text"/> , <input type="text"/> <input type="text"/> | <input type="text"/> <input type="text"/> <input type="text"/> . <input type="text"/> <input type="text"/> <input type="text"/> |
| 186 | 11111055/059 | Air teh kemasan, minuman bersoda/mengandung CO ₂ ± 250 ml*) | | <input type="text"/> <input type="text"/> <input type="text"/> , <input type="text"/> <input type="text"/> | <input type="text"/> <input type="text"/> <input type="text"/> . <input type="text"/> <input type="text"/> <input type="text"/> |
| 187 | 01223-01225 | Sari buah kemasan, minuman kesehatan, minuman berenergi ± 200 ml*) | | <input type="text"/> <input type="text"/> <input type="text"/> , <input type="text"/> <input type="text"/> | <input type="text"/> <input type="text"/> <input type="text"/> . <input type="text"/> <input type="text"/> <input type="text"/> |
| 188 | 11111052-57 | Minuman jadi (kopi, kopi susu, teh, susu coklat, dsb.) | Gelas | <input type="text"/> <input type="text"/> <input type="text"/> | <input type="text"/> <input type="text"/> <input type="text"/> . <input type="text"/> <input type="text"/> <input type="text"/> |
| 189 | 11111049 | Es krim | Mangkok kecil | <input type="text"/> <input type="text"/> <input type="text"/> | <input type="text"/> <input type="text"/> <input type="text"/> . <input type="text"/> <input type="text"/> <input type="text"/> |
| 190 | 11111051 | Es lainnya (sebutkan):..... | Porsi | <input type="text"/> <input type="text"/> <input type="text"/> , <input type="text"/> | <input type="text"/> <input type="text"/> <input type="text"/> . <input type="text"/> <input type="text"/> <input type="text"/> |
| | | 2) Minuman mengandung alkohol | | | |
| 191 | 02110000 | Minuman keras (sebutkan):..... | Liter | <input type="text"/> <input type="text"/> <input type="text"/> , <input type="text"/> <input type="text"/> | <input type="text"/> <input type="text"/> <input type="text"/> . <input type="text"/> <input type="text"/> <input type="text"/> |
| 192 | | N. ROKOK DAN TEMBAKAU [R.193 s.d. R.197] | | | <input type="text"/> . <input type="text"/> <input type="text"/> <input type="text"/> . <input type="text"/> <input type="text"/> <input type="text"/> |
| 193 | 02201001 | Rokok kretek filter | Batang | <input type="text"/> <input type="text"/> <input type="text"/> | <input type="text"/> <input type="text"/> <input type="text"/> . <input type="text"/> <input type="text"/> <input type="text"/> |
| 194 | 02201002 | Rokok kretek tanpa filter | Batang | <input type="text"/> <input type="text"/> <input type="text"/> | <input type="text"/> <input type="text"/> <input type="text"/> . <input type="text"/> <input type="text"/> <input type="text"/> |
| 195 | 02201003 | Rokok putih | Batang | <input type="text"/> <input type="text"/> <input type="text"/> | <input type="text"/> <input type="text"/> <input type="text"/> . <input type="text"/> <input type="text"/> <input type="text"/> |
| 196 | 02202000 | Tembakau | Ons | <input type="text"/> <input type="text"/> <input type="text"/> , <input type="text"/> <input type="text"/> | <input type="text"/> <input type="text"/> <input type="text"/> . <input type="text"/> <input type="text"/> <input type="text"/> |
| 197 | | Rokok dan tembakau lainnya (sebutkan) :..... | | <input type="text"/> <input type="text"/> <input type="text"/> , <input type="text"/> <input type="text"/> | <input type="text"/> <input type="text"/> <input type="text"/> . <input type="text"/> <input type="text"/> <input type="text"/> |

*) = kotak/gelas kecil

ROKOK SEMINGGU TERAKHIR (LANJUTAN)

| No. urut | Berasal dari produksi sendiri, pemberian, dsb. | | Jumlah konsumsi | |
|-------------|---|--|---|--|
| | Banyaknya (0,00) | Nilai (Rp) | Banyaknya (5) + (7) (0,00) | Nilai (6) + (8) (Rp) |
| (1) | (7) | (8) | (9) | (10) |
| 159 | | <input type="text"/> . <input type="text"/> <input type="text"/> <input type="text"/> . <input type="text"/> <input type="text"/> <input type="text"/> <input type="text"/> | | <input type="text"/> . <input type="text"/> <input type="text"/> <input type="text"/> . <input type="text"/> <input type="text"/> <input type="text"/> <input type="text"/> |
| 160 | <input type="text"/> <input type="text"/> <input type="text"/> | <input type="text"/> <input type="text"/> <input type="text"/> . <input type="text"/> <input type="text"/> <input type="text"/> <input type="text"/> | <input type="text"/> <input type="text"/> <input type="text"/> | <input type="text"/> <input type="text"/> <input type="text"/> . <input type="text"/> <input type="text"/> <input type="text"/> <input type="text"/> |
| 161 | <input type="text"/> <input type="text"/> <input type="text"/> | <input type="text"/> <input type="text"/> <input type="text"/> . <input type="text"/> <input type="text"/> <input type="text"/> <input type="text"/> | <input type="text"/> <input type="text"/> <input type="text"/> | <input type="text"/> <input type="text"/> <input type="text"/> . <input type="text"/> <input type="text"/> <input type="text"/> <input type="text"/> |
| 162 | <input type="text"/> <input type="text"/> <input type="text"/> , <input type="text"/> <input type="text"/> | <input type="text"/> <input type="text"/> <input type="text"/> . <input type="text"/> <input type="text"/> <input type="text"/> <input type="text"/> | <input type="text"/> <input type="text"/> <input type="text"/> , <input type="text"/> <input type="text"/> | <input type="text"/> <input type="text"/> <input type="text"/> . <input type="text"/> <input type="text"/> <input type="text"/> <input type="text"/> |
| 163 | <input type="text"/> <input type="text"/> <input type="text"/> | <input type="text"/> <input type="text"/> <input type="text"/> . <input type="text"/> <input type="text"/> <input type="text"/> <input type="text"/> | <input type="text"/> <input type="text"/> <input type="text"/> | <input type="text"/> <input type="text"/> <input type="text"/> . <input type="text"/> <input type="text"/> <input type="text"/> <input type="text"/> |
| 164 | <input type="text"/> <input type="text"/> <input type="text"/> | <input type="text"/> <input type="text"/> <input type="text"/> . <input type="text"/> <input type="text"/> <input type="text"/> <input type="text"/> | <input type="text"/> <input type="text"/> <input type="text"/> | <input type="text"/> <input type="text"/> <input type="text"/> . <input type="text"/> <input type="text"/> <input type="text"/> <input type="text"/> |
| 165 | <input type="text"/> <input type="text"/> <input type="text"/> | <input type="text"/> <input type="text"/> <input type="text"/> . <input type="text"/> <input type="text"/> <input type="text"/> <input type="text"/> | <input type="text"/> <input type="text"/> <input type="text"/> | <input type="text"/> <input type="text"/> <input type="text"/> . <input type="text"/> <input type="text"/> <input type="text"/> <input type="text"/> |
| 166 | <input type="text"/> <input type="text"/> <input type="text"/> , <input type="text"/> <input type="text"/> | <input type="text"/> <input type="text"/> <input type="text"/> . <input type="text"/> <input type="text"/> <input type="text"/> <input type="text"/> | <input type="text"/> <input type="text"/> <input type="text"/> , <input type="text"/> <input type="text"/> | <input type="text"/> <input type="text"/> <input type="text"/> . <input type="text"/> <input type="text"/> <input type="text"/> <input type="text"/> |
| 167 | <input type="text"/> <input type="text"/> <input type="text"/> , <input type="text"/> <input type="text"/> | <input type="text"/> <input type="text"/> <input type="text"/> . <input type="text"/> <input type="text"/> <input type="text"/> <input type="text"/> | <input type="text"/> <input type="text"/> <input type="text"/> , <input type="text"/> <input type="text"/> | <input type="text"/> <input type="text"/> <input type="text"/> . <input type="text"/> <input type="text"/> <input type="text"/> <input type="text"/> |
| 168 | <input type="text"/> <input type="text"/> <input type="text"/> , <input type="text"/> <input type="text"/> | <input type="text"/> <input type="text"/> <input type="text"/> . <input type="text"/> <input type="text"/> <input type="text"/> <input type="text"/> | <input type="text"/> <input type="text"/> <input type="text"/> , <input type="text"/> <input type="text"/> | <input type="text"/> <input type="text"/> <input type="text"/> . <input type="text"/> <input type="text"/> <input type="text"/> <input type="text"/> |
| 169 | <input type="text"/> <input type="text"/> <input type="text"/> , <input type="text"/> <input type="text"/> | <input type="text"/> <input type="text"/> <input type="text"/> . <input type="text"/> <input type="text"/> <input type="text"/> <input type="text"/> | <input type="text"/> <input type="text"/> <input type="text"/> , <input type="text"/> <input type="text"/> | <input type="text"/> <input type="text"/> <input type="text"/> . <input type="text"/> <input type="text"/> <input type="text"/> <input type="text"/> |
| 170 | <input type="text"/> <input type="text"/> <input type="text"/> , <input type="text"/> <input type="text"/> | <input type="text"/> <input type="text"/> <input type="text"/> . <input type="text"/> <input type="text"/> <input type="text"/> <input type="text"/> | <input type="text"/> <input type="text"/> <input type="text"/> , <input type="text"/> <input type="text"/> | <input type="text"/> <input type="text"/> <input type="text"/> . <input type="text"/> <input type="text"/> <input type="text"/> <input type="text"/> |
| 171 | <input type="text"/> <input type="text"/> <input type="text"/> , <input type="text"/> <input type="text"/> | <input type="text"/> <input type="text"/> <input type="text"/> . <input type="text"/> <input type="text"/> <input type="text"/> <input type="text"/> | <input type="text"/> <input type="text"/> <input type="text"/> , <input type="text"/> <input type="text"/> | <input type="text"/> <input type="text"/> <input type="text"/> . <input type="text"/> <input type="text"/> <input type="text"/> <input type="text"/> |
| 172 | <input type="text"/> <input type="text"/> <input type="text"/> , <input type="text"/> <input type="text"/> | <input type="text"/> <input type="text"/> <input type="text"/> . <input type="text"/> <input type="text"/> <input type="text"/> <input type="text"/> | <input type="text"/> <input type="text"/> <input type="text"/> , <input type="text"/> <input type="text"/> | <input type="text"/> <input type="text"/> <input type="text"/> . <input type="text"/> <input type="text"/> <input type="text"/> <input type="text"/> |
| 173 | <input type="text"/> <input type="text"/> <input type="text"/> , <input type="text"/> <input type="text"/> | <input type="text"/> <input type="text"/> <input type="text"/> . <input type="text"/> <input type="text"/> <input type="text"/> <input type="text"/> | <input type="text"/> <input type="text"/> <input type="text"/> , <input type="text"/> <input type="text"/> | <input type="text"/> <input type="text"/> <input type="text"/> . <input type="text"/> <input type="text"/> <input type="text"/> <input type="text"/> |
| 174 | <input type="text"/> <input type="text"/> <input type="text"/> , <input type="text"/> <input type="text"/> | <input type="text"/> <input type="text"/> <input type="text"/> . <input type="text"/> <input type="text"/> <input type="text"/> <input type="text"/> | <input type="text"/> <input type="text"/> <input type="text"/> , <input type="text"/> <input type="text"/> | <input type="text"/> <input type="text"/> <input type="text"/> . <input type="text"/> <input type="text"/> <input type="text"/> <input type="text"/> |
| 175 | <input type="text"/> <input type="text"/> <input type="text"/> , <input type="text"/> <input type="text"/> | <input type="text"/> <input type="text"/> <input type="text"/> . <input type="text"/> <input type="text"/> <input type="text"/> <input type="text"/> | <input type="text"/> <input type="text"/> <input type="text"/> , <input type="text"/> <input type="text"/> | <input type="text"/> <input type="text"/> <input type="text"/> . <input type="text"/> <input type="text"/> <input type="text"/> <input type="text"/> |
| 176 | <input type="text"/> <input type="text"/> <input type="text"/> , <input type="text"/> <input type="text"/> | <input type="text"/> <input type="text"/> <input type="text"/> . <input type="text"/> <input type="text"/> <input type="text"/> <input type="text"/> | <input type="text"/> <input type="text"/> <input type="text"/> , <input type="text"/> <input type="text"/> | <input type="text"/> <input type="text"/> <input type="text"/> . <input type="text"/> <input type="text"/> <input type="text"/> <input type="text"/> |
| 177 | <input type="text"/> <input type="text"/> <input type="text"/> , <input type="text"/> <input type="text"/> <input type="text"/> | <input type="text"/> <input type="text"/> <input type="text"/> . <input type="text"/> <input type="text"/> <input type="text"/> <input type="text"/> | <input type="text"/> <input type="text"/> <input type="text"/> , <input type="text"/> <input type="text"/> <input type="text"/> | <input type="text"/> <input type="text"/> <input type="text"/> . <input type="text"/> <input type="text"/> <input type="text"/> <input type="text"/> |
| 178 | <input type="text"/> <input type="text"/> <input type="text"/> | <input type="text"/> <input type="text"/> <input type="text"/> . <input type="text"/> <input type="text"/> <input type="text"/> <input type="text"/> | <input type="text"/> <input type="text"/> <input type="text"/> | <input type="text"/> <input type="text"/> <input type="text"/> . <input type="text"/> <input type="text"/> <input type="text"/> <input type="text"/> |
| 179 | <input type="text"/> <input type="text"/> <input type="text"/> | <input type="text"/> <input type="text"/> <input type="text"/> . <input type="text"/> <input type="text"/> <input type="text"/> <input type="text"/> | <input type="text"/> <input type="text"/> <input type="text"/> | <input type="text"/> <input type="text"/> <input type="text"/> . <input type="text"/> <input type="text"/> <input type="text"/> <input type="text"/> |
| 180 | <input type="text"/> <input type="text"/> <input type="text"/> | <input type="text"/> <input type="text"/> <input type="text"/> . <input type="text"/> <input type="text"/> <input type="text"/> <input type="text"/> | <input type="text"/> <input type="text"/> <input type="text"/> | <input type="text"/> <input type="text"/> <input type="text"/> . <input type="text"/> <input type="text"/> <input type="text"/> <input type="text"/> |
| 181 | <input type="text"/> <input type="text"/> <input type="text"/> , <input type="text"/> <input type="text"/> | <input type="text"/> <input type="text"/> <input type="text"/> . <input type="text"/> <input type="text"/> <input type="text"/> <input type="text"/> | <input type="text"/> <input type="text"/> <input type="text"/> , <input type="text"/> <input type="text"/> | <input type="text"/> <input type="text"/> <input type="text"/> . <input type="text"/> <input type="text"/> <input type="text"/> <input type="text"/> |
| 182 | <input type="text"/> <input type="text"/> <input type="text"/> , <input type="text"/> <input type="text"/> | <input type="text"/> <input type="text"/> <input type="text"/> . <input type="text"/> <input type="text"/> <input type="text"/> <input type="text"/> | <input type="text"/> <input type="text"/> <input type="text"/> , <input type="text"/> <input type="text"/> | <input type="text"/> <input type="text"/> <input type="text"/> . <input type="text"/> <input type="text"/> <input type="text"/> <input type="text"/> |
| 183 | <input type="text"/> <input type="text"/> <input type="text"/> , <input type="text"/> <input type="text"/> <input type="text"/> | <input type="text"/> <input type="text"/> <input type="text"/> . <input type="text"/> <input type="text"/> <input type="text"/> <input type="text"/> | <input type="text"/> <input type="text"/> <input type="text"/> , <input type="text"/> <input type="text"/> <input type="text"/> | <input type="text"/> <input type="text"/> <input type="text"/> . <input type="text"/> <input type="text"/> <input type="text"/> <input type="text"/> |
| 184 | <input type="text"/> <input type="text"/> <input type="text"/> , <input type="text"/> <input type="text"/> <input type="text"/> | <input type="text"/> <input type="text"/> <input type="text"/> . <input type="text"/> <input type="text"/> <input type="text"/> <input type="text"/> | <input type="text"/> <input type="text"/> <input type="text"/> , <input type="text"/> <input type="text"/> <input type="text"/> | <input type="text"/> <input type="text"/> <input type="text"/> . <input type="text"/> <input type="text"/> <input type="text"/> <input type="text"/> |
| 185 | <input type="text"/> <input type="text"/> <input type="text"/> , <input type="text"/> <input type="text"/> <input type="text"/> | <input type="text"/> <input type="text"/> <input type="text"/> . <input type="text"/> <input type="text"/> <input type="text"/> <input type="text"/> | <input type="text"/> <input type="text"/> <input type="text"/> , <input type="text"/> <input type="text"/> <input type="text"/> | <input type="text"/> <input type="text"/> <input type="text"/> . <input type="text"/> <input type="text"/> <input type="text"/> <input type="text"/> |
| 186 | <input type="text"/> <input type="text"/> <input type="text"/> , <input type="text"/> <input type="text"/> <input type="text"/> | <input type="text"/> <input type="text"/> <input type="text"/> . <input type="text"/> <input type="text"/> <input type="text"/> <input type="text"/> | <input type="text"/> <input type="text"/> <input type="text"/> , <input type="text"/> <input type="text"/> <input type="text"/> | <input type="text"/> <input type="text"/> <input type="text"/> . <input type="text"/> <input type="text"/> <input type="text"/> <input type="text"/> |
| 187 | <input type="text"/> <input type="text"/> <input type="text"/> , <input type="text"/> <input type="text"/> <input type="text"/> | <input type="text"/> <input type="text"/> <input type="text"/> . <input type="text"/> <input type="text"/> <input type="text"/> <input type="text"/> | <input type="text"/> <input type="text"/> <input type="text"/> , <input type="text"/> <input type="text"/> <input type="text"/> | <input type="text"/> <input type="text"/> <input type="text"/> . <input type="text"/> <input type="text"/> <input type="text"/> <input type="text"/> |
| 188 | <input type="text"/> <input type="text"/> <input type="text"/> | <input type="text"/> <input type="text"/> <input type="text"/> . <input type="text"/> <input type="text"/> <input type="text"/> <input type="text"/> | <input type="text"/> <input type="text"/> <input type="text"/> | <input type="text"/> <input type="text"/> <input type="text"/> . <input type="text"/> <input type="text"/> <input type="text"/> <input type="text"/> |
| 189 | <input type="text"/> <input type="text"/> <input type="text"/> | <input type="text"/> <input type="text"/> <input type="text"/> . <input type="text"/> <input type="text"/> <input type="text"/> <input type="text"/> | <input type="text"/> <input type="text"/> <input type="text"/> | <input type="text"/> <input type="text"/> <input type="text"/> . <input type="text"/> <input type="text"/> <input type="text"/> <input type="text"/> |
| 190 | <input type="text"/> <input type="text"/> <input type="text"/> , <input type="text"/> <input type="text"/> | <input type="text"/> <input type="text"/> <input type="text"/> . <input type="text"/> <input type="text"/> <input type="text"/> <input type="text"/> | <input type="text"/> <input type="text"/> <input type="text"/> , <input type="text"/> <input type="text"/> | <input type="text"/> <input type="text"/> <input type="text"/> . <input type="text"/> <input type="text"/> <input type="text"/> <input type="text"/> |
| 191 | <input type="text"/> <input type="text"/> <input type="text"/> , <input type="text"/> <input type="text"/> <input type="text"/> | <input type="text"/> <input type="text"/> <input type="text"/> . <input type="text"/> <input type="text"/> <input type="text"/> <input type="text"/> | <input type="text"/> <input type="text"/> <input type="text"/> , <input type="text"/> <input type="text"/> <input type="text"/> | <input type="text"/> <input type="text"/> <input type="text"/> . <input type="text"/> <input type="text"/> <input type="text"/> <input type="text"/> |
| 192 | | <input type="text"/> . <input type="text"/> <input type="text"/> <input type="text"/> <input type="text"/> . <input type="text"/> <input type="text"/> <input type="text"/> <input type="text"/> | | <input type="text"/> . <input type="text"/> <input type="text"/> <input type="text"/> <input type="text"/> . <input type="text"/> <input type="text"/> <input type="text"/> <input type="text"/> |
| 193 | <input type="text"/> <input type="text"/> <input type="text"/> | <input type="text"/> <input type="text"/> <input type="text"/> . <input type="text"/> <input type="text"/> <input type="text"/> <input type="text"/> | <input type="text"/> <input type="text"/> <input type="text"/> | <input type="text"/> <input type="text"/> <input type="text"/> . <input type="text"/> <input type="text"/> <input type="text"/> <input type="text"/> |
| 194 | <input type="text"/> <input type="text"/> <input type="text"/> | <input type="text"/> <input type="text"/> <input type="text"/> . <input type="text"/> <input type="text"/> <input type="text"/> <input type="text"/> | <input type="text"/> <input type="text"/> <input type="text"/> | <input type="text"/> <input type="text"/> <input type="text"/> . <input type="text"/> <input type="text"/> <input type="text"/> <input type="text"/> |
| 195 | <input type="text"/> <input type="text"/> <input type="text"/> | <input type="text"/> <input type="text"/> <input type="text"/> . <input type="text"/> <input type="text"/> <input type="text"/> <input type="text"/> | <input type="text"/> <input type="text"/> <input type="text"/> | <input type="text"/> <input type="text"/> <input type="text"/> . <input type="text"/> <input type="text"/> <input type="text"/> <input type="text"/> |
| 196 | <input type="text"/> <input type="text"/> <input type="text"/> , <input type="text"/> <input type="text"/> <input type="text"/> | <input type="text"/> <input type="text"/> <input type="text"/> . <input type="text"/> <input type="text"/> <input type="text"/> <input type="text"/> | <input type="text"/> <input type="text"/> <input type="text"/> , <input type="text"/> <input type="text"/> <input type="text"/> | <input type="text"/> <input type="text"/> <input type="text"/> . <input type="text"/> <input type="text"/> <input type="text"/> <input type="text"/> |
| 197 | <input type="text"/> <input type="text"/> <input type="text"/> , <input type="text"/> <input type="text"/> <input type="text"/> | <input type="text"/> <input type="text"/> <input type="text"/> . <input type="text"/> <input type="text"/> <input type="text"/> <input type="text"/> | <input type="text"/> <input type="text"/> <input type="text"/> , <input type="text"/> <input type="text"/> <input type="text"/> | <input type="text"/> <input type="text"/> <input type="text"/> . <input type="text"/> <input type="text"/> <input type="text"/> <input type="text"/> |

Nama:

Nomor Urut ART:
(VSEN23.K Blok IV P.401)

BLOK IV.1. KONSUMSI DAN PENGELUARAN BAHAN MAKANAN, BAHAN MINUMAN, DAN

| No. urut | Kode COICOP | Rincian | Satuan standar | Berasal dari pembelian (tunai/bon) | |
|----------|------------------------------|--|--------------------|--|--|
| | | | | Banyaknya (0,00) | Nilai (Rp) |
| (1) | (2) | (3) | (4) | (5) | (6) |
| 159 | | M. MAKANAN DAN MINUMAN JADI [R.160 s.d. R.191] | | | <input type="text"/> . <input type="text"/> <input type="text"/> <input type="text"/> . <input type="text"/> <input type="text"/> <input type="text"/> |
| | | 1) Makanan dan minuman jadi | | | |
| 160 | 01112005 | Roti tawar | Potong | <input type="text"/> <input type="text"/> <input type="text"/> | <input type="text"/> <input type="text"/> <input type="text"/> . <input type="text"/> <input type="text"/> <input type="text"/> |
| 161 | 01112003 | Roti manis, roti lainnya | Potong | <input type="text"/> <input type="text"/> <input type="text"/> | <input type="text"/> <input type="text"/> <input type="text"/> . <input type="text"/> <input type="text"/> <input type="text"/> |
| 162 | 11111025/044 | Kue kering, biskuit, semprong | Ons | <input type="text"/> <input type="text"/> <input type="text"/> , <input type="text"/> <input type="text"/> | <input type="text"/> <input type="text"/> <input type="text"/> . <input type="text"/> <input type="text"/> <input type="text"/> |
| 163 | 11111024/ 103/123 | Kue basah (kue lapis, bika ambon, lempur, dsb.) | Buah | <input type="text"/> <input type="text"/> <input type="text"/> | <input type="text"/> <input type="text"/> <input type="text"/> . <input type="text"/> <input type="text"/> <input type="text"/> |
| 164 | 11111133/83-89 | Makanan gorengan (tahu, tempe, bakwan, pisang) | Potong | <input type="text"/> <input type="text"/> <input type="text"/> | <input type="text"/> <input type="text"/> <input type="text"/> . <input type="text"/> <input type="text"/> <input type="text"/> |
| 165 | | Makanan gorengan lainnya, sebutkan:..... | Potong | <input type="text"/> <input type="text"/> <input type="text"/> | <input type="text"/> <input type="text"/> <input type="text"/> . <input type="text"/> <input type="text"/> <input type="text"/> |
| 166 | 11111011 | Bubur kacang hijau | Porsi | <input type="text"/> <input type="text"/> <input type="text"/> , <input type="text"/> | <input type="text"/> <input type="text"/> <input type="text"/> . <input type="text"/> <input type="text"/> <input type="text"/> |
| 167 | 11111015 | Gado-gado, ketoprak, pecel | Porsi | <input type="text"/> <input type="text"/> <input type="text"/> , <input type="text"/> | <input type="text"/> <input type="text"/> <input type="text"/> . <input type="text"/> <input type="text"/> <input type="text"/> |
| 168 | 11113170 | Nasi campur/rames | Porsi | <input type="text"/> <input type="text"/> <input type="text"/> , <input type="text"/> | <input type="text"/> <input type="text"/> <input type="text"/> . <input type="text"/> <input type="text"/> <input type="text"/> |
| 169 | 11113169 | Nasi goreng | Porsi | <input type="text"/> <input type="text"/> <input type="text"/> , <input type="text"/> | <input type="text"/> <input type="text"/> <input type="text"/> . <input type="text"/> <input type="text"/> <input type="text"/> |
| 170 | 11111030 | Nasi putih | Porsi | <input type="text"/> <input type="text"/> <input type="text"/> , <input type="text"/> | <input type="text"/> <input type="text"/> <input type="text"/> . <input type="text"/> <input type="text"/> <input type="text"/> |
| 171 | 11111023 | Lontong/ketupat sayur | Porsi | <input type="text"/> <input type="text"/> <input type="text"/> , <input type="text"/> | <input type="text"/> <input type="text"/> <input type="text"/> . <input type="text"/> <input type="text"/> <input type="text"/> |
| 172 | 11120006/017/ 035/041/148 | Soto, gule, sop, rawon, cincang | Porsi | <input type="text"/> <input type="text"/> <input type="text"/> , <input type="text"/> | <input type="text"/> <input type="text"/> <input type="text"/> . <input type="text"/> <input type="text"/> <input type="text"/> |
| 173 | 11111178-180 | Sayur matang (ditumis, disantan, dsb.) | Porsi | <input type="text"/> <input type="text"/> <input type="text"/> , <input type="text"/> | <input type="text"/> <input type="text"/> <input type="text"/> . <input type="text"/> <input type="text"/> <input type="text"/> |
| 174 | 11111040 | Sate, tongseng | Porsi/ 5 tusuk | <input type="text"/> <input type="text"/> <input type="text"/> , <input type="text"/> | <input type="text"/> <input type="text"/> <input type="text"/> . <input type="text"/> <input type="text"/> <input type="text"/> |
| 175 | 11111047 | Mie bakso, mie rebus, mie goreng | Porsi | <input type="text"/> <input type="text"/> <input type="text"/> , <input type="text"/> | <input type="text"/> <input type="text"/> <input type="text"/> . <input type="text"/> <input type="text"/> <input type="text"/> |
| 176 | 11111029 | Mie instan | Porsi | <input type="text"/> <input type="text"/> <input type="text"/> , <input type="text"/> | <input type="text"/> <input type="text"/> <input type="text"/> . <input type="text"/> <input type="text"/> <input type="text"/> |
| 177 | 11111027 | Makanan ringan anak-anak, krupuk/kripik | Ons | <input type="text"/> <input type="text"/> <input type="text"/> , <input type="text"/> <input type="text"/> | <input type="text"/> <input type="text"/> <input type="text"/> . <input type="text"/> <input type="text"/> <input type="text"/> |
| 178 | 11111019 | Ikan matang | Potong | <input type="text"/> <input type="text"/> <input type="text"/> | <input type="text"/> <input type="text"/> <input type="text"/> . <input type="text"/> <input type="text"/> <input type="text"/> |
| 179 | 11111007/8/ 11113034 | Ayam/bebek/daging matang (ayam goreng, rendang, dsb.) | Potong | <input type="text"/> <input type="text"/> <input type="text"/> | <input type="text"/> <input type="text"/> <input type="text"/> . <input type="text"/> <input type="text"/> <input type="text"/> |
| 180 | 11111004/ 11111208 | Daging olahan (sosis, nugget, daging asap, dsb.) matang | Potong | <input type="text"/> <input type="text"/> <input type="text"/> | <input type="text"/> <input type="text"/> <input type="text"/> . <input type="text"/> <input type="text"/> <input type="text"/> |
| 181 | 11113008 | Bubur ayam | Porsi | <input type="text"/> <input type="text"/> <input type="text"/> , <input type="text"/> | <input type="text"/> <input type="text"/> <input type="text"/> . <input type="text"/> <input type="text"/> <input type="text"/> |
| 182 | 11113003 | Siomay, batagor | Porsi/ 5 potong | <input type="text"/> <input type="text"/> <input type="text"/> , <input type="text"/> | <input type="text"/> <input type="text"/> <input type="text"/> . <input type="text"/> <input type="text"/> <input type="text"/> |
| 183 | | Makanan jadi lainnya (sebutkan): | | <input type="text"/> <input type="text"/> <input type="text"/> , <input type="text"/> <input type="text"/> | <input type="text"/> <input type="text"/> <input type="text"/> . <input type="text"/> <input type="text"/> <input type="text"/> |
| 184 | 11111058 | Air kemasan | Liter | <input type="text"/> <input type="text"/> <input type="text"/> , <input type="text"/> <input type="text"/> | <input type="text"/> <input type="text"/> <input type="text"/> . <input type="text"/> <input type="text"/> <input type="text"/> |
| 185 | 01221000 | Air kemasan galon | Galon | <input type="text"/> <input type="text"/> <input type="text"/> , <input type="text"/> <input type="text"/> | <input type="text"/> <input type="text"/> <input type="text"/> . <input type="text"/> <input type="text"/> <input type="text"/> |
| 186 | 11111055/059 | Air teh kemasan, minuman bersoda/mengandung CO ₂ ± 250 ml*) | | <input type="text"/> <input type="text"/> <input type="text"/> , <input type="text"/> <input type="text"/> | <input type="text"/> <input type="text"/> <input type="text"/> . <input type="text"/> <input type="text"/> <input type="text"/> |
| 187 | 01223-01225 | Sari buah kemasan, minuman kesehatan, minuman berenergi ± 200 ml*) | | <input type="text"/> <input type="text"/> <input type="text"/> , <input type="text"/> <input type="text"/> | <input type="text"/> <input type="text"/> <input type="text"/> . <input type="text"/> <input type="text"/> <input type="text"/> |
| 188 | 11111052-57 | Minuman jadi (kopi, kopi susu, teh, susu coklat, dsb.) | Gelas | <input type="text"/> <input type="text"/> <input type="text"/> | <input type="text"/> <input type="text"/> <input type="text"/> . <input type="text"/> <input type="text"/> <input type="text"/> |
| 189 | 11111049 | Es krim | Mangkok kecil | <input type="text"/> <input type="text"/> <input type="text"/> | <input type="text"/> <input type="text"/> <input type="text"/> . <input type="text"/> <input type="text"/> <input type="text"/> |
| 190 | 11111051 | Es lainnya (sebutkan):..... | Porsi | <input type="text"/> <input type="text"/> <input type="text"/> , <input type="text"/> | <input type="text"/> <input type="text"/> <input type="text"/> . <input type="text"/> <input type="text"/> <input type="text"/> |
| | | 2) Minuman mengandung alkohol | | | |
| 191 | 02110000 | Minuman keras (sebutkan):..... | Liter | <input type="text"/> <input type="text"/> <input type="text"/> , <input type="text"/> <input type="text"/> | <input type="text"/> <input type="text"/> <input type="text"/> . <input type="text"/> <input type="text"/> <input type="text"/> |
| 192 | | N. ROKOK DAN TEMBAKAU [R.193 s.d. R.197] | | | <input type="text"/> . <input type="text"/> <input type="text"/> <input type="text"/> . <input type="text"/> <input type="text"/> <input type="text"/> |
| 193 | 02201001 | Rokok kretek filter | Batang | <input type="text"/> <input type="text"/> <input type="text"/> | <input type="text"/> <input type="text"/> <input type="text"/> . <input type="text"/> <input type="text"/> <input type="text"/> |
| 194 | 02201002 | Rokok kretek tanpa filter | Batang | <input type="text"/> <input type="text"/> <input type="text"/> | <input type="text"/> <input type="text"/> <input type="text"/> . <input type="text"/> <input type="text"/> <input type="text"/> |
| 195 | 02201003 | Rokok putih | Batang | <input type="text"/> <input type="text"/> <input type="text"/> | <input type="text"/> <input type="text"/> <input type="text"/> . <input type="text"/> <input type="text"/> <input type="text"/> |
| 196 | 02202000 | Tembakau | Ons | <input type="text"/> <input type="text"/> <input type="text"/> , <input type="text"/> <input type="text"/> | <input type="text"/> <input type="text"/> <input type="text"/> . <input type="text"/> <input type="text"/> <input type="text"/> |
| 197 | | Rokok dan tembakau lainnya (sebutkan):..... | | <input type="text"/> <input type="text"/> <input type="text"/> , <input type="text"/> <input type="text"/> | <input type="text"/> <input type="text"/> <input type="text"/> . <input type="text"/> <input type="text"/> <input type="text"/> |

*) = kotak/gelas kecil

ROKOK SEMINGGU TERAKHIR (LANJUTAN)

| No. urut | Berasal dari produksi sendiri, pemberian, dsb. | | Jumlah konsumsi | |
|----------|--|---|--|---|
| | Banyaknya (0,00) | Nilai (Rp) | Banyaknya (5) + (7) (0,00) | Nilai (6) + (8) (Rp) |
| (1) | (7) | (8) | (9) | (10) |
| 159 | | <input type="text"/> . <input type="text"/> <input type="text"/> <input type="text"/> . <input type="text"/> <input type="text"/> <input type="text"/> <input type="text"/> | | <input type="text"/> . <input type="text"/> <input type="text"/> <input type="text"/> . <input type="text"/> <input type="text"/> <input type="text"/> <input type="text"/> |
| 160 | <input type="text"/> <input type="text"/> <input type="text"/> | <input type="text"/> <input type="text"/> <input type="text"/> . <input type="text"/> <input type="text"/> <input type="text"/> <input type="text"/> | <input type="text"/> <input type="text"/> <input type="text"/> | <input type="text"/> <input type="text"/> <input type="text"/> . <input type="text"/> <input type="text"/> <input type="text"/> <input type="text"/> |
| 161 | <input type="text"/> <input type="text"/> <input type="text"/> | <input type="text"/> <input type="text"/> <input type="text"/> . <input type="text"/> <input type="text"/> <input type="text"/> <input type="text"/> | <input type="text"/> <input type="text"/> <input type="text"/> | <input type="text"/> <input type="text"/> <input type="text"/> . <input type="text"/> <input type="text"/> <input type="text"/> <input type="text"/> |
| 162 | <input type="text"/> <input type="text"/> <input type="text"/> , <input type="text"/> <input type="text"/> | <input type="text"/> <input type="text"/> <input type="text"/> . <input type="text"/> <input type="text"/> <input type="text"/> <input type="text"/> | <input type="text"/> <input type="text"/> <input type="text"/> , <input type="text"/> <input type="text"/> | <input type="text"/> <input type="text"/> <input type="text"/> . <input type="text"/> <input type="text"/> <input type="text"/> <input type="text"/> |
| 163 | <input type="text"/> <input type="text"/> <input type="text"/> | <input type="text"/> <input type="text"/> <input type="text"/> . <input type="text"/> <input type="text"/> <input type="text"/> <input type="text"/> | <input type="text"/> <input type="text"/> <input type="text"/> | <input type="text"/> <input type="text"/> <input type="text"/> . <input type="text"/> <input type="text"/> <input type="text"/> <input type="text"/> |
| 164 | <input type="text"/> <input type="text"/> <input type="text"/> | <input type="text"/> <input type="text"/> <input type="text"/> . <input type="text"/> <input type="text"/> <input type="text"/> <input type="text"/> | <input type="text"/> <input type="text"/> <input type="text"/> | <input type="text"/> <input type="text"/> <input type="text"/> . <input type="text"/> <input type="text"/> <input type="text"/> <input type="text"/> |
| 165 | <input type="text"/> <input type="text"/> <input type="text"/> | <input type="text"/> <input type="text"/> <input type="text"/> . <input type="text"/> <input type="text"/> <input type="text"/> <input type="text"/> | <input type="text"/> <input type="text"/> <input type="text"/> | <input type="text"/> <input type="text"/> <input type="text"/> . <input type="text"/> <input type="text"/> <input type="text"/> <input type="text"/> |
| 166 | <input type="text"/> <input type="text"/> <input type="text"/> , <input type="text"/> | <input type="text"/> <input type="text"/> <input type="text"/> . <input type="text"/> <input type="text"/> <input type="text"/> <input type="text"/> | <input type="text"/> <input type="text"/> <input type="text"/> , <input type="text"/> | <input type="text"/> <input type="text"/> <input type="text"/> . <input type="text"/> <input type="text"/> <input type="text"/> <input type="text"/> |
| 167 | <input type="text"/> <input type="text"/> <input type="text"/> , <input type="text"/> | <input type="text"/> <input type="text"/> <input type="text"/> . <input type="text"/> <input type="text"/> <input type="text"/> <input type="text"/> | <input type="text"/> <input type="text"/> <input type="text"/> , <input type="text"/> | <input type="text"/> <input type="text"/> <input type="text"/> . <input type="text"/> <input type="text"/> <input type="text"/> <input type="text"/> |
| 168 | <input type="text"/> <input type="text"/> <input type="text"/> , <input type="text"/> | <input type="text"/> <input type="text"/> <input type="text"/> . <input type="text"/> <input type="text"/> <input type="text"/> <input type="text"/> | <input type="text"/> <input type="text"/> <input type="text"/> , <input type="text"/> | <input type="text"/> <input type="text"/> <input type="text"/> . <input type="text"/> <input type="text"/> <input type="text"/> <input type="text"/> |
| 169 | <input type="text"/> <input type="text"/> <input type="text"/> , <input type="text"/> | <input type="text"/> <input type="text"/> <input type="text"/> . <input type="text"/> <input type="text"/> <input type="text"/> <input type="text"/> | <input type="text"/> <input type="text"/> <input type="text"/> , <input type="text"/> | <input type="text"/> <input type="text"/> <input type="text"/> . <input type="text"/> <input type="text"/> <input type="text"/> <input type="text"/> |
| 170 | <input type="text"/> <input type="text"/> <input type="text"/> , <input type="text"/> | <input type="text"/> <input type="text"/> <input type="text"/> . <input type="text"/> <input type="text"/> <input type="text"/> <input type="text"/> | <input type="text"/> <input type="text"/> <input type="text"/> , <input type="text"/> | <input type="text"/> <input type="text"/> <input type="text"/> . <input type="text"/> <input type="text"/> <input type="text"/> <input type="text"/> |
| 171 | <input type="text"/> <input type="text"/> <input type="text"/> , <input type="text"/> | <input type="text"/> <input type="text"/> <input type="text"/> . <input type="text"/> <input type="text"/> <input type="text"/> <input type="text"/> | <input type="text"/> <input type="text"/> <input type="text"/> , <input type="text"/> | <input type="text"/> <input type="text"/> <input type="text"/> . <input type="text"/> <input type="text"/> <input type="text"/> <input type="text"/> |
| 172 | <input type="text"/> <input type="text"/> <input type="text"/> , <input type="text"/> | <input type="text"/> <input type="text"/> <input type="text"/> . <input type="text"/> <input type="text"/> <input type="text"/> <input type="text"/> | <input type="text"/> <input type="text"/> <input type="text"/> , <input type="text"/> | <input type="text"/> <input type="text"/> <input type="text"/> . <input type="text"/> <input type="text"/> <input type="text"/> <input type="text"/> |
| 173 | <input type="text"/> <input type="text"/> <input type="text"/> , <input type="text"/> | <input type="text"/> <input type="text"/> <input type="text"/> . <input type="text"/> <input type="text"/> <input type="text"/> <input type="text"/> | <input type="text"/> <input type="text"/> <input type="text"/> , <input type="text"/> | <input type="text"/> <input type="text"/> <input type="text"/> . <input type="text"/> <input type="text"/> <input type="text"/> <input type="text"/> |
| 174 | <input type="text"/> <input type="text"/> <input type="text"/> , <input type="text"/> | <input type="text"/> <input type="text"/> <input type="text"/> . <input type="text"/> <input type="text"/> <input type="text"/> <input type="text"/> | <input type="text"/> <input type="text"/> <input type="text"/> , <input type="text"/> | <input type="text"/> <input type="text"/> <input type="text"/> . <input type="text"/> <input type="text"/> <input type="text"/> <input type="text"/> |
| 175 | <input type="text"/> <input type="text"/> <input type="text"/> , <input type="text"/> | <input type="text"/> <input type="text"/> <input type="text"/> . <input type="text"/> <input type="text"/> <input type="text"/> <input type="text"/> | <input type="text"/> <input type="text"/> <input type="text"/> , <input type="text"/> | <input type="text"/> <input type="text"/> <input type="text"/> . <input type="text"/> <input type="text"/> <input type="text"/> <input type="text"/> |
| 176 | <input type="text"/> <input type="text"/> <input type="text"/> , <input type="text"/> | <input type="text"/> <input type="text"/> <input type="text"/> . <input type="text"/> <input type="text"/> <input type="text"/> <input type="text"/> | <input type="text"/> <input type="text"/> <input type="text"/> , <input type="text"/> | <input type="text"/> <input type="text"/> <input type="text"/> . <input type="text"/> <input type="text"/> <input type="text"/> <input type="text"/> |
| 177 | <input type="text"/> <input type="text"/> <input type="text"/> , <input type="text"/> <input type="text"/> | <input type="text"/> <input type="text"/> <input type="text"/> . <input type="text"/> <input type="text"/> <input type="text"/> <input type="text"/> | <input type="text"/> <input type="text"/> <input type="text"/> , <input type="text"/> <input type="text"/> | <input type="text"/> <input type="text"/> <input type="text"/> . <input type="text"/> <input type="text"/> <input type="text"/> <input type="text"/> |
| 178 | <input type="text"/> <input type="text"/> <input type="text"/> | <input type="text"/> <input type="text"/> <input type="text"/> . <input type="text"/> <input type="text"/> <input type="text"/> <input type="text"/> | <input type="text"/> <input type="text"/> <input type="text"/> | <input type="text"/> <input type="text"/> <input type="text"/> . <input type="text"/> <input type="text"/> <input type="text"/> <input type="text"/> |
| 179 | <input type="text"/> <input type="text"/> <input type="text"/> | <input type="text"/> <input type="text"/> <input type="text"/> . <input type="text"/> <input type="text"/> <input type="text"/> <input type="text"/> | <input type="text"/> <input type="text"/> <input type="text"/> | <input type="text"/> <input type="text"/> <input type="text"/> . <input type="text"/> <input type="text"/> <input type="text"/> <input type="text"/> |
| 180 | <input type="text"/> <input type="text"/> <input type="text"/> | <input type="text"/> <input type="text"/> <input type="text"/> . <input type="text"/> <input type="text"/> <input type="text"/> <input type="text"/> | <input type="text"/> <input type="text"/> <input type="text"/> | <input type="text"/> <input type="text"/> <input type="text"/> . <input type="text"/> <input type="text"/> <input type="text"/> <input type="text"/> |
| 181 | <input type="text"/> <input type="text"/> <input type="text"/> , <input type="text"/> | <input type="text"/> <input type="text"/> <input type="text"/> . <input type="text"/> <input type="text"/> <input type="text"/> <input type="text"/> | <input type="text"/> <input type="text"/> <input type="text"/> , <input type="text"/> | <input type="text"/> <input type="text"/> <input type="text"/> . <input type="text"/> <input type="text"/> <input type="text"/> <input type="text"/> |
| 182 | <input type="text"/> <input type="text"/> <input type="text"/> , <input type="text"/> | <input type="text"/> <input type="text"/> <input type="text"/> . <input type="text"/> <input type="text"/> <input type="text"/> <input type="text"/> | <input type="text"/> <input type="text"/> <input type="text"/> , <input type="text"/> | <input type="text"/> <input type="text"/> <input type="text"/> . <input type="text"/> <input type="text"/> <input type="text"/> <input type="text"/> |
| 183 | <input type="text"/> <input type="text"/> <input type="text"/> , <input type="text"/> <input type="text"/> | <input type="text"/> <input type="text"/> <input type="text"/> . <input type="text"/> <input type="text"/> <input type="text"/> <input type="text"/> | <input type="text"/> <input type="text"/> <input type="text"/> , <input type="text"/> <input type="text"/> | <input type="text"/> <input type="text"/> <input type="text"/> . <input type="text"/> <input type="text"/> <input type="text"/> <input type="text"/> |
| 184 | <input type="text"/> <input type="text"/> <input type="text"/> , <input type="text"/> <input type="text"/> | <input type="text"/> <input type="text"/> <input type="text"/> . <input type="text"/> <input type="text"/> <input type="text"/> <input type="text"/> | <input type="text"/> <input type="text"/> <input type="text"/> , <input type="text"/> <input type="text"/> | <input type="text"/> <input type="text"/> <input type="text"/> . <input type="text"/> <input type="text"/> <input type="text"/> <input type="text"/> |
| 185 | <input type="text"/> <input type="text"/> <input type="text"/> , <input type="text"/> <input type="text"/> | <input type="text"/> <input type="text"/> <input type="text"/> . <input type="text"/> <input type="text"/> <input type="text"/> <input type="text"/> | <input type="text"/> <input type="text"/> <input type="text"/> , <input type="text"/> <input type="text"/> | <input type="text"/> <input type="text"/> <input type="text"/> . <input type="text"/> <input type="text"/> <input type="text"/> <input type="text"/> |
| 186 | <input type="text"/> <input type="text"/> <input type="text"/> , <input type="text"/> <input type="text"/> | <input type="text"/> <input type="text"/> <input type="text"/> . <input type="text"/> <input type="text"/> <input type="text"/> <input type="text"/> | <input type="text"/> <input type="text"/> <input type="text"/> , <input type="text"/> <input type="text"/> | <input type="text"/> <input type="text"/> <input type="text"/> . <input type="text"/> <input type="text"/> <input type="text"/> <input type="text"/> |
| 187 | <input type="text"/> <input type="text"/> <input type="text"/> , <input type="text"/> <input type="text"/> | <input type="text"/> <input type="text"/> <input type="text"/> . <input type="text"/> <input type="text"/> <input type="text"/> <input type="text"/> | <input type="text"/> <input type="text"/> <input type="text"/> , <input type="text"/> <input type="text"/> | <input type="text"/> <input type="text"/> <input type="text"/> . <input type="text"/> <input type="text"/> <input type="text"/> <input type="text"/> |
| 188 | <input type="text"/> <input type="text"/> <input type="text"/> | <input type="text"/> <input type="text"/> <input type="text"/> . <input type="text"/> <input type="text"/> <input type="text"/> <input type="text"/> | <input type="text"/> <input type="text"/> <input type="text"/> | <input type="text"/> <input type="text"/> <input type="text"/> . <input type="text"/> <input type="text"/> <input type="text"/> <input type="text"/> |
| 189 | <input type="text"/> <input type="text"/> <input type="text"/> | <input type="text"/> <input type="text"/> <input type="text"/> . <input type="text"/> <input type="text"/> <input type="text"/> <input type="text"/> | <input type="text"/> <input type="text"/> <input type="text"/> | <input type="text"/> <input type="text"/> <input type="text"/> . <input type="text"/> <input type="text"/> <input type="text"/> <input type="text"/> |
| 190 | <input type="text"/> <input type="text"/> <input type="text"/> , <input type="text"/> | <input type="text"/> <input type="text"/> <input type="text"/> . <input type="text"/> <input type="text"/> <input type="text"/> <input type="text"/> | <input type="text"/> <input type="text"/> <input type="text"/> , <input type="text"/> | <input type="text"/> <input type="text"/> <input type="text"/> . <input type="text"/> <input type="text"/> <input type="text"/> <input type="text"/> |
| 191 | <input type="text"/> <input type="text"/> <input type="text"/> , <input type="text"/> <input type="text"/> | <input type="text"/> <input type="text"/> <input type="text"/> . <input type="text"/> <input type="text"/> <input type="text"/> <input type="text"/> | <input type="text"/> <input type="text"/> <input type="text"/> , <input type="text"/> <input type="text"/> | <input type="text"/> <input type="text"/> <input type="text"/> . <input type="text"/> <input type="text"/> <input type="text"/> <input type="text"/> |
| 192 | | <input type="text"/> . <input type="text"/> <input type="text"/> <input type="text"/> . <input type="text"/> <input type="text"/> <input type="text"/> <input type="text"/> | | <input type="text"/> . <input type="text"/> <input type="text"/> <input type="text"/> . <input type="text"/> <input type="text"/> <input type="text"/> <input type="text"/> |
| 193 | <input type="text"/> <input type="text"/> <input type="text"/> | <input type="text"/> <input type="text"/> <input type="text"/> . <input type="text"/> <input type="text"/> <input type="text"/> <input type="text"/> | <input type="text"/> <input type="text"/> <input type="text"/> | <input type="text"/> <input type="text"/> <input type="text"/> . <input type="text"/> <input type="text"/> <input type="text"/> <input type="text"/> |
| 194 | <input type="text"/> <input type="text"/> <input type="text"/> | <input type="text"/> <input type="text"/> <input type="text"/> . <input type="text"/> <input type="text"/> <input type="text"/> <input type="text"/> | <input type="text"/> <input type="text"/> <input type="text"/> | <input type="text"/> <input type="text"/> <input type="text"/> . <input type="text"/> <input type="text"/> <input type="text"/> <input type="text"/> |
| 195 | <input type="text"/> <input type="text"/> <input type="text"/> | <input type="text"/> <input type="text"/> <input type="text"/> . <input type="text"/> <input type="text"/> <input type="text"/> <input type="text"/> | <input type="text"/> <input type="text"/> <input type="text"/> | <input type="text"/> <input type="text"/> <input type="text"/> . <input type="text"/> <input type="text"/> <input type="text"/> <input type="text"/> |
| 196 | <input type="text"/> <input type="text"/> <input type="text"/> , <input type="text"/> <input type="text"/> | <input type="text"/> <input type="text"/> <input type="text"/> . <input type="text"/> <input type="text"/> <input type="text"/> <input type="text"/> | <input type="text"/> <input type="text"/> <input type="text"/> , <input type="text"/> <input type="text"/> | <input type="text"/> <input type="text"/> <input type="text"/> . <input type="text"/> <input type="text"/> <input type="text"/> <input type="text"/> |
| 197 | <input type="text"/> <input type="text"/> <input type="text"/> , <input type="text"/> <input type="text"/> | <input type="text"/> <input type="text"/> <input type="text"/> . <input type="text"/> <input type="text"/> <input type="text"/> <input type="text"/> | <input type="text"/> <input type="text"/> <input type="text"/> , <input type="text"/> <input type="text"/> | <input type="text"/> <input type="text"/> <input type="text"/> . <input type="text"/> <input type="text"/> <input type="text"/> <input type="text"/> |

Nama:

Nomor Urut ART:
(VSEN23.K Blok IV P.401)

BLOK IV.1. KONSUMSI DAN PENGELUARAN BAHAN MAKANAN, BAHAN MINUMAN, DAN

| No. urut | Kode COICOP | Rincian | Satuan standar | Berasal dari pembelian (tunai/bon) | |
|----------|------------------------------|--|--------------------|--|---|
| | | | | Banyaknya (0,00) | Nilai (Rp) |
| (1) | (2) | (3) | (4) | (5) | (6) |
| 159 | | M. MAKANAN DAN MINUMAN JADI [R.160 s.d. R.191] | | | <input type="text"/> . <input type="text"/> <input type="text"/> <input type="text"/> . <input type="text"/> <input type="text"/> <input type="text"/> <input type="text"/> |
| | | 1) Makanan dan minuman jadi | | | |
| 160 | 01112005 | Roti tawar | Potong | <input type="text"/> <input type="text"/> <input type="text"/> | <input type="text"/> <input type="text"/> <input type="text"/> . <input type="text"/> <input type="text"/> <input type="text"/> <input type="text"/> |
| 161 | 01112003 | Roti manis, roti lainnya | Potong | <input type="text"/> <input type="text"/> <input type="text"/> | <input type="text"/> <input type="text"/> <input type="text"/> . <input type="text"/> <input type="text"/> <input type="text"/> <input type="text"/> |
| 162 | 11111025/044 | Kue kering, biskuit, semprong | Ons | <input type="text"/> <input type="text"/> <input type="text"/> , <input type="text"/> <input type="text"/> | <input type="text"/> <input type="text"/> <input type="text"/> . <input type="text"/> <input type="text"/> <input type="text"/> <input type="text"/> |
| 163 | 11111024/ 103/123 | Kue basah (kue lapis, bika ambon, lempur, dsb.) | Buah | <input type="text"/> <input type="text"/> <input type="text"/> | <input type="text"/> <input type="text"/> <input type="text"/> . <input type="text"/> <input type="text"/> <input type="text"/> <input type="text"/> |
| 164 | 11111133/83-89 | Makanan gorengan (tahu, tempe, bakwan, pisang) | Potong | <input type="text"/> <input type="text"/> <input type="text"/> | <input type="text"/> <input type="text"/> <input type="text"/> . <input type="text"/> <input type="text"/> <input type="text"/> <input type="text"/> |
| 165 | | Makanan gorengan lainnya, sebutkan:..... | Potong | <input type="text"/> <input type="text"/> <input type="text"/> | <input type="text"/> <input type="text"/> <input type="text"/> . <input type="text"/> <input type="text"/> <input type="text"/> <input type="text"/> |
| 166 | 11111011 | Bubur kacang hijau | Porsi | <input type="text"/> <input type="text"/> <input type="text"/> , <input type="text"/> | <input type="text"/> <input type="text"/> <input type="text"/> . <input type="text"/> <input type="text"/> <input type="text"/> <input type="text"/> |
| 167 | 11111015 | Gado-gado, ketoprak, pecel | Porsi | <input type="text"/> <input type="text"/> <input type="text"/> , <input type="text"/> | <input type="text"/> <input type="text"/> <input type="text"/> . <input type="text"/> <input type="text"/> <input type="text"/> <input type="text"/> |
| 168 | 11113170 | Nasi campur/rames | Porsi | <input type="text"/> <input type="text"/> <input type="text"/> , <input type="text"/> | <input type="text"/> <input type="text"/> <input type="text"/> . <input type="text"/> <input type="text"/> <input type="text"/> <input type="text"/> |
| 169 | 11113169 | Nasi goreng | Porsi | <input type="text"/> <input type="text"/> <input type="text"/> , <input type="text"/> | <input type="text"/> <input type="text"/> <input type="text"/> . <input type="text"/> <input type="text"/> <input type="text"/> <input type="text"/> |
| 170 | 11111030 | Nasi putih | Porsi | <input type="text"/> <input type="text"/> <input type="text"/> , <input type="text"/> | <input type="text"/> <input type="text"/> <input type="text"/> . <input type="text"/> <input type="text"/> <input type="text"/> <input type="text"/> |
| 171 | 11111023 | Lontong/ketupat sayur | Porsi | <input type="text"/> <input type="text"/> <input type="text"/> , <input type="text"/> | <input type="text"/> <input type="text"/> <input type="text"/> . <input type="text"/> <input type="text"/> <input type="text"/> <input type="text"/> |
| 172 | 11120006/017/ 035/041/148 | Soto, gule, sop, rawon, cincang | Porsi | <input type="text"/> <input type="text"/> <input type="text"/> , <input type="text"/> | <input type="text"/> <input type="text"/> <input type="text"/> . <input type="text"/> <input type="text"/> <input type="text"/> <input type="text"/> |
| 173 | 11111178-180 | Sayur matang (ditumis, disantan, dsb.) | Porsi | <input type="text"/> <input type="text"/> <input type="text"/> , <input type="text"/> | <input type="text"/> <input type="text"/> <input type="text"/> . <input type="text"/> <input type="text"/> <input type="text"/> <input type="text"/> |
| 174 | 11111040 | Sate, tongseng | Porsi/ 5 tusuk | <input type="text"/> <input type="text"/> <input type="text"/> , <input type="text"/> | <input type="text"/> <input type="text"/> <input type="text"/> . <input type="text"/> <input type="text"/> <input type="text"/> <input type="text"/> |
| 175 | 11111047 | Mie bakso, mie rebus, mie goreng | Porsi | <input type="text"/> <input type="text"/> <input type="text"/> , <input type="text"/> | <input type="text"/> <input type="text"/> <input type="text"/> . <input type="text"/> <input type="text"/> <input type="text"/> <input type="text"/> |
| 176 | 11111029 | Mie instan | Porsi | <input type="text"/> <input type="text"/> <input type="text"/> , <input type="text"/> | <input type="text"/> <input type="text"/> <input type="text"/> . <input type="text"/> <input type="text"/> <input type="text"/> <input type="text"/> |
| 177 | 11111027 | Makanan ringan anak-anak, krupuk/kripik | Ons | <input type="text"/> <input type="text"/> <input type="text"/> , <input type="text"/> <input type="text"/> | <input type="text"/> <input type="text"/> <input type="text"/> . <input type="text"/> <input type="text"/> <input type="text"/> <input type="text"/> |
| 178 | 11111019 | Ikan matang | Potong | <input type="text"/> <input type="text"/> <input type="text"/> | <input type="text"/> <input type="text"/> <input type="text"/> . <input type="text"/> <input type="text"/> <input type="text"/> <input type="text"/> |
| 179 | 11111007/8/ 11113034 | Ayam/bebek/daging matang (ayam goreng, rendang, dsb.) | Potong | <input type="text"/> <input type="text"/> <input type="text"/> | <input type="text"/> <input type="text"/> <input type="text"/> . <input type="text"/> <input type="text"/> <input type="text"/> <input type="text"/> |
| 180 | 11111004/ 11111208 | Daging olahan (sosis, nugget, daging asap, dsb.) matang | Potong | <input type="text"/> <input type="text"/> <input type="text"/> | <input type="text"/> <input type="text"/> <input type="text"/> . <input type="text"/> <input type="text"/> <input type="text"/> <input type="text"/> |
| 181 | 11113008 | Bubur ayam | Porsi | <input type="text"/> <input type="text"/> <input type="text"/> , <input type="text"/> | <input type="text"/> <input type="text"/> <input type="text"/> . <input type="text"/> <input type="text"/> <input type="text"/> <input type="text"/> |
| 182 | 11113003 | Siomay, batagor | Porsi/ 5 potong | <input type="text"/> <input type="text"/> <input type="text"/> , <input type="text"/> | <input type="text"/> <input type="text"/> <input type="text"/> . <input type="text"/> <input type="text"/> <input type="text"/> <input type="text"/> |
| 183 | | Makanan jadi lainnya (sebutkan): | | <input type="text"/> <input type="text"/> <input type="text"/> , <input type="text"/> <input type="text"/> | <input type="text"/> <input type="text"/> <input type="text"/> . <input type="text"/> <input type="text"/> <input type="text"/> <input type="text"/> |
| 184 | 11111058 | Air kemasan | Liter | <input type="text"/> <input type="text"/> <input type="text"/> , <input type="text"/> <input type="text"/> | <input type="text"/> <input type="text"/> <input type="text"/> . <input type="text"/> <input type="text"/> <input type="text"/> <input type="text"/> |
| 185 | 01221000 | Air kemasan galon | Galon | <input type="text"/> <input type="text"/> <input type="text"/> , <input type="text"/> <input type="text"/> | <input type="text"/> <input type="text"/> <input type="text"/> . <input type="text"/> <input type="text"/> <input type="text"/> <input type="text"/> |
| 186 | 11111055/059 | Air teh kemasan, minuman bersoda/mengandung CO ₂ ± 250 ml*) | | <input type="text"/> <input type="text"/> <input type="text"/> , <input type="text"/> <input type="text"/> | <input type="text"/> <input type="text"/> <input type="text"/> . <input type="text"/> <input type="text"/> <input type="text"/> <input type="text"/> |
| 187 | 01223-01225 | Sari buah kemasan, minuman kesehatan, minuman berenergi ± 200 ml*) | | <input type="text"/> <input type="text"/> <input type="text"/> , <input type="text"/> <input type="text"/> | <input type="text"/> <input type="text"/> <input type="text"/> . <input type="text"/> <input type="text"/> <input type="text"/> <input type="text"/> |
| 188 | 11111052-57 | Minuman jadi (kopi, kopi susu, teh, susu coklat, dsb.) | Gelas | <input type="text"/> <input type="text"/> <input type="text"/> | <input type="text"/> <input type="text"/> <input type="text"/> . <input type="text"/> <input type="text"/> <input type="text"/> <input type="text"/> |
| 189 | 11111049 | Es krim | Mangkok kecil | <input type="text"/> <input type="text"/> <input type="text"/> | <input type="text"/> <input type="text"/> <input type="text"/> . <input type="text"/> <input type="text"/> <input type="text"/> <input type="text"/> |
| 190 | 11111051 | Es lainnya (sebutkan):..... | Porsi | <input type="text"/> <input type="text"/> <input type="text"/> , <input type="text"/> | <input type="text"/> <input type="text"/> <input type="text"/> . <input type="text"/> <input type="text"/> <input type="text"/> <input type="text"/> |
| | | 2) Minuman mengandung alkohol | | | |
| 191 | 02110000 | Minuman keras (sebutkan):..... | Liter | <input type="text"/> <input type="text"/> <input type="text"/> , <input type="text"/> <input type="text"/> | <input type="text"/> <input type="text"/> <input type="text"/> . <input type="text"/> <input type="text"/> <input type="text"/> <input type="text"/> |
| 192 | | N. ROKOK DAN TEMBAKAU [R.193 s.d. R.197] | | | <input type="text"/> . <input type="text"/> <input type="text"/> <input type="text"/> . <input type="text"/> <input type="text"/> <input type="text"/> <input type="text"/> |
| 193 | 02201001 | Rokok kretek filter | Batang | <input type="text"/> <input type="text"/> <input type="text"/> | <input type="text"/> <input type="text"/> <input type="text"/> . <input type="text"/> <input type="text"/> <input type="text"/> <input type="text"/> |
| 194 | 02201002 | Rokok kretek tanpa filter | Batang | <input type="text"/> <input type="text"/> <input type="text"/> | <input type="text"/> <input type="text"/> <input type="text"/> . <input type="text"/> <input type="text"/> <input type="text"/> <input type="text"/> |
| 195 | 02201003 | Rokok putih | Batang | <input type="text"/> <input type="text"/> <input type="text"/> | <input type="text"/> <input type="text"/> <input type="text"/> . <input type="text"/> <input type="text"/> <input type="text"/> <input type="text"/> |
| 196 | 02202000 | Tembakau | Ons | <input type="text"/> <input type="text"/> <input type="text"/> , <input type="text"/> <input type="text"/> | <input type="text"/> <input type="text"/> <input type="text"/> . <input type="text"/> <input type="text"/> <input type="text"/> <input type="text"/> |
| 197 | | Rokok dan tembakau lainnya (sebutkan):..... | | <input type="text"/> <input type="text"/> <input type="text"/> , <input type="text"/> <input type="text"/> | <input type="text"/> <input type="text"/> <input type="text"/> . <input type="text"/> <input type="text"/> <input type="text"/> <input type="text"/> |

*) = kotak/gelas kecil

ROKOK SEMINGGU TERAKHIR (LANJUTAN)

| No. urut | Berasal dari produksi sendiri, pemberian, dsb. | | Jumlah konsumsi | |
|----------|---|--|---|--|
| | Banyaknya (0,00) | Nilai (Rp) | Banyaknya (5) + (7) (0,00) | Nilai (6) + (8) (Rp) |
| (1) | (7) | (8) | (9) | (10) |
| 159 | | <input type="text"/> . <input type="text"/> <input type="text"/> <input type="text"/> . <input type="text"/> <input type="text"/> <input type="text"/> <input type="text"/> | | <input type="text"/> . <input type="text"/> <input type="text"/> <input type="text"/> . <input type="text"/> <input type="text"/> <input type="text"/> <input type="text"/> |
| 160 | <input type="text"/> <input type="text"/> <input type="text"/> | <input type="text"/> <input type="text"/> <input type="text"/> . <input type="text"/> <input type="text"/> <input type="text"/> <input type="text"/> | <input type="text"/> <input type="text"/> <input type="text"/> | <input type="text"/> <input type="text"/> <input type="text"/> . <input type="text"/> <input type="text"/> <input type="text"/> <input type="text"/> |
| 161 | <input type="text"/> <input type="text"/> <input type="text"/> | <input type="text"/> <input type="text"/> <input type="text"/> . <input type="text"/> <input type="text"/> <input type="text"/> <input type="text"/> | <input type="text"/> <input type="text"/> <input type="text"/> | <input type="text"/> <input type="text"/> <input type="text"/> . <input type="text"/> <input type="text"/> <input type="text"/> <input type="text"/> |
| 162 | <input type="text"/> <input type="text"/> <input type="text"/> , <input type="text"/> <input type="text"/> | <input type="text"/> <input type="text"/> <input type="text"/> . <input type="text"/> <input type="text"/> <input type="text"/> <input type="text"/> | <input type="text"/> <input type="text"/> <input type="text"/> , <input type="text"/> <input type="text"/> | <input type="text"/> <input type="text"/> <input type="text"/> . <input type="text"/> <input type="text"/> <input type="text"/> <input type="text"/> |
| 163 | <input type="text"/> <input type="text"/> <input type="text"/> | <input type="text"/> <input type="text"/> <input type="text"/> . <input type="text"/> <input type="text"/> <input type="text"/> <input type="text"/> | <input type="text"/> <input type="text"/> <input type="text"/> | <input type="text"/> <input type="text"/> <input type="text"/> . <input type="text"/> <input type="text"/> <input type="text"/> <input type="text"/> |
| 164 | <input type="text"/> <input type="text"/> <input type="text"/> | <input type="text"/> <input type="text"/> <input type="text"/> . <input type="text"/> <input type="text"/> <input type="text"/> <input type="text"/> | <input type="text"/> <input type="text"/> <input type="text"/> | <input type="text"/> <input type="text"/> <input type="text"/> . <input type="text"/> <input type="text"/> <input type="text"/> <input type="text"/> |
| 165 | <input type="text"/> <input type="text"/> <input type="text"/> | <input type="text"/> <input type="text"/> <input type="text"/> . <input type="text"/> <input type="text"/> <input type="text"/> <input type="text"/> | <input type="text"/> <input type="text"/> <input type="text"/> | <input type="text"/> <input type="text"/> <input type="text"/> . <input type="text"/> <input type="text"/> <input type="text"/> <input type="text"/> |
| 166 | <input type="text"/> <input type="text"/> <input type="text"/> , <input type="text"/> <input type="text"/> | <input type="text"/> <input type="text"/> <input type="text"/> . <input type="text"/> <input type="text"/> <input type="text"/> <input type="text"/> | <input type="text"/> <input type="text"/> <input type="text"/> , <input type="text"/> <input type="text"/> | <input type="text"/> <input type="text"/> <input type="text"/> . <input type="text"/> <input type="text"/> <input type="text"/> <input type="text"/> |
| 167 | <input type="text"/> <input type="text"/> <input type="text"/> , <input type="text"/> <input type="text"/> | <input type="text"/> <input type="text"/> <input type="text"/> . <input type="text"/> <input type="text"/> <input type="text"/> <input type="text"/> | <input type="text"/> <input type="text"/> <input type="text"/> , <input type="text"/> <input type="text"/> | <input type="text"/> <input type="text"/> <input type="text"/> . <input type="text"/> <input type="text"/> <input type="text"/> <input type="text"/> |
| 168 | <input type="text"/> <input type="text"/> <input type="text"/> , <input type="text"/> <input type="text"/> | <input type="text"/> <input type="text"/> <input type="text"/> . <input type="text"/> <input type="text"/> <input type="text"/> <input type="text"/> | <input type="text"/> <input type="text"/> <input type="text"/> , <input type="text"/> <input type="text"/> | <input type="text"/> <input type="text"/> <input type="text"/> . <input type="text"/> <input type="text"/> <input type="text"/> <input type="text"/> |
| 169 | <input type="text"/> <input type="text"/> <input type="text"/> , <input type="text"/> <input type="text"/> | <input type="text"/> <input type="text"/> <input type="text"/> . <input type="text"/> <input type="text"/> <input type="text"/> <input type="text"/> | <input type="text"/> <input type="text"/> <input type="text"/> , <input type="text"/> <input type="text"/> | <input type="text"/> <input type="text"/> <input type="text"/> . <input type="text"/> <input type="text"/> <input type="text"/> <input type="text"/> |
| 170 | <input type="text"/> <input type="text"/> <input type="text"/> , <input type="text"/> <input type="text"/> | <input type="text"/> <input type="text"/> <input type="text"/> . <input type="text"/> <input type="text"/> <input type="text"/> <input type="text"/> | <input type="text"/> <input type="text"/> <input type="text"/> , <input type="text"/> <input type="text"/> | <input type="text"/> <input type="text"/> <input type="text"/> . <input type="text"/> <input type="text"/> <input type="text"/> <input type="text"/> |
| 171 | <input type="text"/> <input type="text"/> <input type="text"/> , <input type="text"/> <input type="text"/> | <input type="text"/> <input type="text"/> <input type="text"/> . <input type="text"/> <input type="text"/> <input type="text"/> <input type="text"/> | <input type="text"/> <input type="text"/> <input type="text"/> , <input type="text"/> <input type="text"/> | <input type="text"/> <input type="text"/> <input type="text"/> . <input type="text"/> <input type="text"/> <input type="text"/> <input type="text"/> |
| 172 | <input type="text"/> <input type="text"/> <input type="text"/> , <input type="text"/> <input type="text"/> | <input type="text"/> <input type="text"/> <input type="text"/> . <input type="text"/> <input type="text"/> <input type="text"/> <input type="text"/> | <input type="text"/> <input type="text"/> <input type="text"/> , <input type="text"/> <input type="text"/> | <input type="text"/> <input type="text"/> <input type="text"/> . <input type="text"/> <input type="text"/> <input type="text"/> <input type="text"/> |
| 173 | <input type="text"/> <input type="text"/> <input type="text"/> , <input type="text"/> <input type="text"/> | <input type="text"/> <input type="text"/> <input type="text"/> . <input type="text"/> <input type="text"/> <input type="text"/> <input type="text"/> | <input type="text"/> <input type="text"/> <input type="text"/> , <input type="text"/> <input type="text"/> | <input type="text"/> <input type="text"/> <input type="text"/> . <input type="text"/> <input type="text"/> <input type="text"/> <input type="text"/> |
| 174 | <input type="text"/> <input type="text"/> <input type="text"/> , <input type="text"/> <input type="text"/> | <input type="text"/> <input type="text"/> <input type="text"/> . <input type="text"/> <input type="text"/> <input type="text"/> <input type="text"/> | <input type="text"/> <input type="text"/> <input type="text"/> , <input type="text"/> <input type="text"/> | <input type="text"/> <input type="text"/> <input type="text"/> . <input type="text"/> <input type="text"/> <input type="text"/> <input type="text"/> |
| 175 | <input type="text"/> <input type="text"/> <input type="text"/> , <input type="text"/> <input type="text"/> | <input type="text"/> <input type="text"/> <input type="text"/> . <input type="text"/> <input type="text"/> <input type="text"/> <input type="text"/> | <input type="text"/> <input type="text"/> <input type="text"/> , <input type="text"/> <input type="text"/> | <input type="text"/> <input type="text"/> <input type="text"/> . <input type="text"/> <input type="text"/> <input type="text"/> <input type="text"/> |
| 176 | <input type="text"/> <input type="text"/> <input type="text"/> , <input type="text"/> <input type="text"/> | <input type="text"/> <input type="text"/> <input type="text"/> . <input type="text"/> <input type="text"/> <input type="text"/> <input type="text"/> | <input type="text"/> <input type="text"/> <input type="text"/> , <input type="text"/> <input type="text"/> | <input type="text"/> <input type="text"/> <input type="text"/> . <input type="text"/> <input type="text"/> <input type="text"/> <input type="text"/> |
| 177 | <input type="text"/> <input type="text"/> <input type="text"/> , <input type="text"/> <input type="text"/> <input type="text"/> | <input type="text"/> <input type="text"/> <input type="text"/> . <input type="text"/> <input type="text"/> <input type="text"/> <input type="text"/> | <input type="text"/> <input type="text"/> <input type="text"/> , <input type="text"/> <input type="text"/> <input type="text"/> | <input type="text"/> <input type="text"/> <input type="text"/> . <input type="text"/> <input type="text"/> <input type="text"/> <input type="text"/> |
| 178 | <input type="text"/> <input type="text"/> <input type="text"/> | <input type="text"/> <input type="text"/> <input type="text"/> . <input type="text"/> <input type="text"/> <input type="text"/> <input type="text"/> | <input type="text"/> <input type="text"/> <input type="text"/> | <input type="text"/> <input type="text"/> <input type="text"/> . <input type="text"/> <input type="text"/> <input type="text"/> <input type="text"/> |
| 179 | <input type="text"/> <input type="text"/> <input type="text"/> | <input type="text"/> <input type="text"/> <input type="text"/> . <input type="text"/> <input type="text"/> <input type="text"/> <input type="text"/> | <input type="text"/> <input type="text"/> <input type="text"/> | <input type="text"/> <input type="text"/> <input type="text"/> . <input type="text"/> <input type="text"/> <input type="text"/> <input type="text"/> |
| 180 | <input type="text"/> <input type="text"/> <input type="text"/> | <input type="text"/> <input type="text"/> <input type="text"/> . <input type="text"/> <input type="text"/> <input type="text"/> <input type="text"/> | <input type="text"/> <input type="text"/> <input type="text"/> | <input type="text"/> <input type="text"/> <input type="text"/> . <input type="text"/> <input type="text"/> <input type="text"/> <input type="text"/> |
| 181 | <input type="text"/> <input type="text"/> <input type="text"/> , <input type="text"/> <input type="text"/> | <input type="text"/> <input type="text"/> <input type="text"/> . <input type="text"/> <input type="text"/> <input type="text"/> <input type="text"/> | <input type="text"/> <input type="text"/> <input type="text"/> , <input type="text"/> <input type="text"/> | <input type="text"/> <input type="text"/> <input type="text"/> . <input type="text"/> <input type="text"/> <input type="text"/> <input type="text"/> |
| 182 | <input type="text"/> <input type="text"/> <input type="text"/> , <input type="text"/> <input type="text"/> | <input type="text"/> <input type="text"/> <input type="text"/> . <input type="text"/> <input type="text"/> <input type="text"/> <input type="text"/> | <input type="text"/> <input type="text"/> <input type="text"/> , <input type="text"/> <input type="text"/> | <input type="text"/> <input type="text"/> <input type="text"/> . <input type="text"/> <input type="text"/> <input type="text"/> <input type="text"/> |
| 183 | <input type="text"/> <input type="text"/> <input type="text"/> , <input type="text"/> <input type="text"/> <input type="text"/> | <input type="text"/> <input type="text"/> <input type="text"/> . <input type="text"/> <input type="text"/> <input type="text"/> <input type="text"/> | <input type="text"/> <input type="text"/> <input type="text"/> , <input type="text"/> <input type="text"/> <input type="text"/> | <input type="text"/> <input type="text"/> <input type="text"/> . <input type="text"/> <input type="text"/> <input type="text"/> <input type="text"/> |
| 184 | <input type="text"/> <input type="text"/> <input type="text"/> , <input type="text"/> <input type="text"/> <input type="text"/> | <input type="text"/> <input type="text"/> <input type="text"/> . <input type="text"/> <input type="text"/> <input type="text"/> <input type="text"/> | <input type="text"/> <input type="text"/> <input type="text"/> , <input type="text"/> <input type="text"/> <input type="text"/> | <input type="text"/> <input type="text"/> <input type="text"/> . <input type="text"/> <input type="text"/> <input type="text"/> <input type="text"/> |
| 185 | <input type="text"/> <input type="text"/> <input type="text"/> , <input type="text"/> <input type="text"/> <input type="text"/> | <input type="text"/> <input type="text"/> <input type="text"/> . <input type="text"/> <input type="text"/> <input type="text"/> <input type="text"/> | <input type="text"/> <input type="text"/> <input type="text"/> , <input type="text"/> <input type="text"/> <input type="text"/> | <input type="text"/> <input type="text"/> <input type="text"/> . <input type="text"/> <input type="text"/> <input type="text"/> <input type="text"/> |
| 186 | <input type="text"/> <input type="text"/> <input type="text"/> , <input type="text"/> <input type="text"/> <input type="text"/> | <input type="text"/> <input type="text"/> <input type="text"/> . <input type="text"/> <input type="text"/> <input type="text"/> <input type="text"/> | <input type="text"/> <input type="text"/> <input type="text"/> , <input type="text"/> <input type="text"/> <input type="text"/> | <input type="text"/> <input type="text"/> <input type="text"/> . <input type="text"/> <input type="text"/> <input type="text"/> <input type="text"/> |
| 187 | <input type="text"/> <input type="text"/> <input type="text"/> , <input type="text"/> <input type="text"/> <input type="text"/> | <input type="text"/> <input type="text"/> <input type="text"/> . <input type="text"/> <input type="text"/> <input type="text"/> <input type="text"/> | <input type="text"/> <input type="text"/> <input type="text"/> , <input type="text"/> <input type="text"/> <input type="text"/> | <input type="text"/> <input type="text"/> <input type="text"/> . <input type="text"/> <input type="text"/> <input type="text"/> <input type="text"/> |
| 188 | <input type="text"/> <input type="text"/> <input type="text"/> | <input type="text"/> <input type="text"/> <input type="text"/> . <input type="text"/> <input type="text"/> <input type="text"/> <input type="text"/> | <input type="text"/> <input type="text"/> <input type="text"/> | <input type="text"/> <input type="text"/> <input type="text"/> . <input type="text"/> <input type="text"/> <input type="text"/> <input type="text"/> |
| 189 | <input type="text"/> <input type="text"/> <input type="text"/> | <input type="text"/> <input type="text"/> <input type="text"/> . <input type="text"/> <input type="text"/> <input type="text"/> <input type="text"/> | <input type="text"/> <input type="text"/> <input type="text"/> | <input type="text"/> <input type="text"/> <input type="text"/> . <input type="text"/> <input type="text"/> <input type="text"/> <input type="text"/> |
| 190 | <input type="text"/> <input type="text"/> <input type="text"/> , <input type="text"/> <input type="text"/> | <input type="text"/> <input type="text"/> <input type="text"/> . <input type="text"/> <input type="text"/> <input type="text"/> <input type="text"/> | <input type="text"/> <input type="text"/> <input type="text"/> , <input type="text"/> <input type="text"/> | <input type="text"/> <input type="text"/> <input type="text"/> . <input type="text"/> <input type="text"/> <input type="text"/> <input type="text"/> |
| 191 | <input type="text"/> <input type="text"/> <input type="text"/> , <input type="text"/> <input type="text"/> <input type="text"/> | <input type="text"/> <input type="text"/> <input type="text"/> . <input type="text"/> <input type="text"/> <input type="text"/> <input type="text"/> | <input type="text"/> <input type="text"/> <input type="text"/> , <input type="text"/> <input type="text"/> <input type="text"/> | <input type="text"/> <input type="text"/> <input type="text"/> . <input type="text"/> <input type="text"/> <input type="text"/> <input type="text"/> |
| 192 | | <input type="text"/> . <input type="text"/> <input type="text"/> <input type="text"/> <input type="text"/> . <input type="text"/> <input type="text"/> <input type="text"/> <input type="text"/> | | <input type="text"/> . <input type="text"/> <input type="text"/> <input type="text"/> <input type="text"/> . <input type="text"/> <input type="text"/> <input type="text"/> <input type="text"/> |
| 193 | <input type="text"/> <input type="text"/> <input type="text"/> | <input type="text"/> <input type="text"/> <input type="text"/> . <input type="text"/> <input type="text"/> <input type="text"/> <input type="text"/> | <input type="text"/> <input type="text"/> <input type="text"/> | <input type="text"/> <input type="text"/> <input type="text"/> . <input type="text"/> <input type="text"/> <input type="text"/> <input type="text"/> |
| 194 | <input type="text"/> <input type="text"/> <input type="text"/> | <input type="text"/> <input type="text"/> <input type="text"/> . <input type="text"/> <input type="text"/> <input type="text"/> <input type="text"/> | <input type="text"/> <input type="text"/> <input type="text"/> | <input type="text"/> <input type="text"/> <input type="text"/> . <input type="text"/> <input type="text"/> <input type="text"/> <input type="text"/> |
| 195 | <input type="text"/> <input type="text"/> <input type="text"/> | <input type="text"/> <input type="text"/> <input type="text"/> . <input type="text"/> <input type="text"/> <input type="text"/> <input type="text"/> | <input type="text"/> <input type="text"/> <input type="text"/> | <input type="text"/> <input type="text"/> <input type="text"/> . <input type="text"/> <input type="text"/> <input type="text"/> <input type="text"/> |
| 196 | <input type="text"/> <input type="text"/> <input type="text"/> , <input type="text"/> <input type="text"/> <input type="text"/> | <input type="text"/> <input type="text"/> <input type="text"/> . <input type="text"/> <input type="text"/> <input type="text"/> <input type="text"/> | <input type="text"/> <input type="text"/> <input type="text"/> , <input type="text"/> <input type="text"/> <input type="text"/> | <input type="text"/> <input type="text"/> <input type="text"/> . <input type="text"/> <input type="text"/> <input type="text"/> <input type="text"/> |
| 197 | <input type="text"/> <input type="text"/> <input type="text"/> , <input type="text"/> <input type="text"/> <input type="text"/> | <input type="text"/> <input type="text"/> <input type="text"/> . <input type="text"/> <input type="text"/> <input type="text"/> <input type="text"/> | <input type="text"/> <input type="text"/> <input type="text"/> , <input type="text"/> <input type="text"/> <input type="text"/> | <input type="text"/> <input type="text"/> <input type="text"/> . <input type="text"/> <input type="text"/> <input type="text"/> <input type="text"/> |

Nama:

Nomor Urut ART:
(VSEN23.K Blok IV P.401)

BLOK IV.1. KONSUMSI DAN PENGELUARAN BAHAN MAKANAN, BAHAN MINUMAN, DAN

| No. urut | Kode COICOP | Rincian | Satuan standar | Berasal dari pembelian (tunai/bon) | |
|----------|-----------------------------|--|--------------------|--|--|
| | | | | Banyaknya (0,00) | Nilai (Rp) |
| (1) | (2) | (3) | (4) | (5) | (6) |
| 159 | | M. MAKANAN DAN MINUMAN JADI [R.160 s.d. R.191] | | | <input type="text"/> . <input type="text"/> <input type="text"/> <input type="text"/> . <input type="text"/> <input type="text"/> <input type="text"/> |
| | | 1) Makanan dan minuman jadi | | | |
| 160 | 01112005 | Roti tawar | Potong | <input type="text"/> <input type="text"/> <input type="text"/> | <input type="text"/> <input type="text"/> <input type="text"/> . <input type="text"/> <input type="text"/> <input type="text"/> |
| 161 | 01112003 | Roti manis, roti lainnya | Potong | <input type="text"/> <input type="text"/> <input type="text"/> | <input type="text"/> <input type="text"/> <input type="text"/> . <input type="text"/> <input type="text"/> <input type="text"/> |
| 162 | 11111025/044 | Kue kering, biskuit, semprong | Ons | <input type="text"/> <input type="text"/> <input type="text"/> , <input type="text"/> <input type="text"/> | <input type="text"/> <input type="text"/> <input type="text"/> . <input type="text"/> <input type="text"/> <input type="text"/> |
| 163 | 11111024/ 103/123 | Kue basah (kue lapis, bika ambon, lempur, dsb.) | Buah | <input type="text"/> <input type="text"/> <input type="text"/> | <input type="text"/> <input type="text"/> <input type="text"/> . <input type="text"/> <input type="text"/> <input type="text"/> |
| 164 | 11111133/83-89 | Makanan gorengan (tahu, tempe, bakwan, pisang) | Potong | <input type="text"/> <input type="text"/> <input type="text"/> | <input type="text"/> <input type="text"/> <input type="text"/> . <input type="text"/> <input type="text"/> <input type="text"/> |
| 165 | | Makanan gorengan lainnya, sebutkan:..... | Potong | <input type="text"/> <input type="text"/> <input type="text"/> | <input type="text"/> <input type="text"/> <input type="text"/> . <input type="text"/> <input type="text"/> <input type="text"/> |
| 166 | 11111011 | Bubur kacang hijau | Porsi | <input type="text"/> <input type="text"/> <input type="text"/> , <input type="text"/> | <input type="text"/> <input type="text"/> <input type="text"/> . <input type="text"/> <input type="text"/> <input type="text"/> |
| 167 | 11111015 | Gado-gado, ketoprak, pecel | Porsi | <input type="text"/> <input type="text"/> <input type="text"/> , <input type="text"/> | <input type="text"/> <input type="text"/> <input type="text"/> . <input type="text"/> <input type="text"/> <input type="text"/> |
| 168 | 11113170 | Nasi campur/rames | Porsi | <input type="text"/> <input type="text"/> <input type="text"/> , <input type="text"/> | <input type="text"/> <input type="text"/> <input type="text"/> . <input type="text"/> <input type="text"/> <input type="text"/> |
| 169 | 11113169 | Nasi goreng | Porsi | <input type="text"/> <input type="text"/> <input type="text"/> , <input type="text"/> | <input type="text"/> <input type="text"/> <input type="text"/> . <input type="text"/> <input type="text"/> <input type="text"/> |
| 170 | 11111030 | Nasi putih | Porsi | <input type="text"/> <input type="text"/> <input type="text"/> , <input type="text"/> | <input type="text"/> <input type="text"/> <input type="text"/> . <input type="text"/> <input type="text"/> <input type="text"/> |
| 171 | 11111023 | Lontong/ketupat sayur | Porsi | <input type="text"/> <input type="text"/> <input type="text"/> , <input type="text"/> | <input type="text"/> <input type="text"/> <input type="text"/> . <input type="text"/> <input type="text"/> <input type="text"/> |
| 172 | 1120006/017/ 035/041/148 | Soto, gule, sop, rawon, cincang | Porsi | <input type="text"/> <input type="text"/> <input type="text"/> , <input type="text"/> | <input type="text"/> <input type="text"/> <input type="text"/> . <input type="text"/> <input type="text"/> <input type="text"/> |
| 173 | 11111178-180 | Sayur matang (ditumis, disantan, dsb.) | Porsi | <input type="text"/> <input type="text"/> <input type="text"/> , <input type="text"/> | <input type="text"/> <input type="text"/> <input type="text"/> . <input type="text"/> <input type="text"/> <input type="text"/> |
| 174 | 11111040 | Sate, tongseng | Porsi/ 5 tusuk | <input type="text"/> <input type="text"/> <input type="text"/> , <input type="text"/> | <input type="text"/> <input type="text"/> <input type="text"/> . <input type="text"/> <input type="text"/> <input type="text"/> |
| 175 | 11111047 | Mie bakso, mie rebus, mie goreng | Porsi | <input type="text"/> <input type="text"/> <input type="text"/> , <input type="text"/> | <input type="text"/> <input type="text"/> <input type="text"/> . <input type="text"/> <input type="text"/> <input type="text"/> |
| 176 | 11111029 | Mie instan | Porsi | <input type="text"/> <input type="text"/> <input type="text"/> , <input type="text"/> | <input type="text"/> <input type="text"/> <input type="text"/> . <input type="text"/> <input type="text"/> <input type="text"/> |
| 177 | 11111027 | Makanan ringan anak-anak, krupuk/kripik | Ons | <input type="text"/> <input type="text"/> <input type="text"/> , <input type="text"/> <input type="text"/> | <input type="text"/> <input type="text"/> <input type="text"/> . <input type="text"/> <input type="text"/> <input type="text"/> |
| 178 | 11111019 | Ikan matang | Potong | <input type="text"/> <input type="text"/> <input type="text"/> | <input type="text"/> <input type="text"/> <input type="text"/> . <input type="text"/> <input type="text"/> <input type="text"/> |
| 179 | 11111007/8/ 11113034 | Ayam/bebek/daging matang (ayam goreng, rendang, dsb.) | Potong | <input type="text"/> <input type="text"/> <input type="text"/> | <input type="text"/> <input type="text"/> <input type="text"/> . <input type="text"/> <input type="text"/> <input type="text"/> |
| 180 | 11111004/ 11111208 | Daging olahan (sosis, nugget, daging asap, dsb.) matang | Potong | <input type="text"/> <input type="text"/> <input type="text"/> | <input type="text"/> <input type="text"/> <input type="text"/> . <input type="text"/> <input type="text"/> <input type="text"/> |
| 181 | 11113008 | Bubur ayam | Porsi | <input type="text"/> <input type="text"/> <input type="text"/> , <input type="text"/> | <input type="text"/> <input type="text"/> <input type="text"/> . <input type="text"/> <input type="text"/> <input type="text"/> |
| 182 | 11113003 | Siomay, batagor | Porsi/ 5 potong | <input type="text"/> <input type="text"/> <input type="text"/> , <input type="text"/> | <input type="text"/> <input type="text"/> <input type="text"/> . <input type="text"/> <input type="text"/> <input type="text"/> |
| 183 | | Makanan jadi lainnya (sebutkan): | | <input type="text"/> <input type="text"/> <input type="text"/> , <input type="text"/> <input type="text"/> | <input type="text"/> <input type="text"/> <input type="text"/> . <input type="text"/> <input type="text"/> <input type="text"/> |
| 184 | 11111058 | Air kemasan | Liter | <input type="text"/> <input type="text"/> <input type="text"/> , <input type="text"/> <input type="text"/> | <input type="text"/> <input type="text"/> <input type="text"/> . <input type="text"/> <input type="text"/> <input type="text"/> |
| 185 | 01221000 | Air kemasan galon | Galon | <input type="text"/> <input type="text"/> <input type="text"/> , <input type="text"/> <input type="text"/> | <input type="text"/> <input type="text"/> <input type="text"/> . <input type="text"/> <input type="text"/> <input type="text"/> |
| 186 | 11111055/059 | Air teh kemasan, minuman bersoda/mengandung CO ₂ ± 250 ml*) | | <input type="text"/> <input type="text"/> <input type="text"/> , <input type="text"/> <input type="text"/> | <input type="text"/> <input type="text"/> <input type="text"/> . <input type="text"/> <input type="text"/> <input type="text"/> |
| 187 | 01223-01225 | Sari buah kemasan, minuman kesehatan, minuman berenergi ± 200 ml*) | | <input type="text"/> <input type="text"/> <input type="text"/> , <input type="text"/> <input type="text"/> | <input type="text"/> <input type="text"/> <input type="text"/> . <input type="text"/> <input type="text"/> <input type="text"/> |
| 188 | 11111052-57 | Minuman jadi (kopi, kopi susu, teh, susu coklat, dsb.) | Gelas | <input type="text"/> <input type="text"/> <input type="text"/> | <input type="text"/> <input type="text"/> <input type="text"/> . <input type="text"/> <input type="text"/> <input type="text"/> |
| 189 | 11111049 | Es krim | Mangkok kecil | <input type="text"/> <input type="text"/> <input type="text"/> | <input type="text"/> <input type="text"/> <input type="text"/> . <input type="text"/> <input type="text"/> <input type="text"/> |
| 190 | 11111051 | Es lainnya (sebutkan):..... | Porsi | <input type="text"/> <input type="text"/> <input type="text"/> , <input type="text"/> | <input type="text"/> <input type="text"/> <input type="text"/> . <input type="text"/> <input type="text"/> <input type="text"/> |
| | | 2) Minuman mengandung alkohol | | | |
| 191 | 02110000 | Minuman keras (sebutkan):..... | Liter | <input type="text"/> <input type="text"/> <input type="text"/> , <input type="text"/> <input type="text"/> | <input type="text"/> <input type="text"/> <input type="text"/> . <input type="text"/> <input type="text"/> <input type="text"/> |
| 192 | | N. ROKOK DAN TEMBAKAU [R.193 s.d. R.197] | | | <input type="text"/> . <input type="text"/> <input type="text"/> <input type="text"/> . <input type="text"/> <input type="text"/> <input type="text"/> |
| 193 | 02201001 | Rokok kretek filter | Batang | <input type="text"/> <input type="text"/> <input type="text"/> | <input type="text"/> <input type="text"/> <input type="text"/> . <input type="text"/> <input type="text"/> <input type="text"/> |
| 194 | 02201002 | Rokok kretek tanpa filter | Batang | <input type="text"/> <input type="text"/> <input type="text"/> | <input type="text"/> <input type="text"/> <input type="text"/> . <input type="text"/> <input type="text"/> <input type="text"/> |
| 195 | 02201003 | Rokok putih | Batang | <input type="text"/> <input type="text"/> <input type="text"/> | <input type="text"/> <input type="text"/> <input type="text"/> . <input type="text"/> <input type="text"/> <input type="text"/> |
| 196 | 02202000 | Tembakau | Ons | <input type="text"/> <input type="text"/> <input type="text"/> , <input type="text"/> <input type="text"/> | <input type="text"/> <input type="text"/> <input type="text"/> . <input type="text"/> <input type="text"/> <input type="text"/> |
| 197 | | Rokok dan tembakau lainnya (sebutkan):..... | | <input type="text"/> <input type="text"/> <input type="text"/> , <input type="text"/> <input type="text"/> | <input type="text"/> <input type="text"/> <input type="text"/> . <input type="text"/> <input type="text"/> <input type="text"/> |

*) = kotak/gelas kecil

ROKOK SEMINGGU TERAKHIR (LANJUTAN)

| No. urut | Berasal dari produksi sendiri, pemberian, dsb. | | Jumlah konsumsi | |
|----------|--|---|--|---|
| | Banyaknya (0,00) | Nilai (Rp) | Banyaknya (5) + (7) (0,00) | Nilai (6) + (8) (Rp) |
| (1) | (7) | (8) | (9) | (10) |
| 159 | | <input type="text"/> . <input type="text"/> <input type="text"/> <input type="text"/> . <input type="text"/> <input type="text"/> <input type="text"/> <input type="text"/> | | <input type="text"/> . <input type="text"/> <input type="text"/> <input type="text"/> . <input type="text"/> <input type="text"/> <input type="text"/> <input type="text"/> |
| 160 | <input type="text"/> <input type="text"/> <input type="text"/> | <input type="text"/> <input type="text"/> <input type="text"/> . <input type="text"/> <input type="text"/> <input type="text"/> <input type="text"/> | <input type="text"/> <input type="text"/> <input type="text"/> | <input type="text"/> <input type="text"/> <input type="text"/> . <input type="text"/> <input type="text"/> <input type="text"/> <input type="text"/> |
| 161 | <input type="text"/> <input type="text"/> <input type="text"/> | <input type="text"/> <input type="text"/> <input type="text"/> . <input type="text"/> <input type="text"/> <input type="text"/> <input type="text"/> | <input type="text"/> <input type="text"/> <input type="text"/> | <input type="text"/> <input type="text"/> <input type="text"/> . <input type="text"/> <input type="text"/> <input type="text"/> <input type="text"/> |
| 162 | <input type="text"/> <input type="text"/> <input type="text"/> , <input type="text"/> <input type="text"/> | <input type="text"/> <input type="text"/> <input type="text"/> . <input type="text"/> <input type="text"/> <input type="text"/> <input type="text"/> | <input type="text"/> <input type="text"/> <input type="text"/> , <input type="text"/> <input type="text"/> | <input type="text"/> <input type="text"/> <input type="text"/> . <input type="text"/> <input type="text"/> <input type="text"/> <input type="text"/> |
| 163 | <input type="text"/> <input type="text"/> <input type="text"/> | <input type="text"/> <input type="text"/> <input type="text"/> . <input type="text"/> <input type="text"/> <input type="text"/> <input type="text"/> | <input type="text"/> <input type="text"/> <input type="text"/> | <input type="text"/> <input type="text"/> <input type="text"/> . <input type="text"/> <input type="text"/> <input type="text"/> <input type="text"/> |
| 164 | <input type="text"/> <input type="text"/> <input type="text"/> | <input type="text"/> <input type="text"/> <input type="text"/> . <input type="text"/> <input type="text"/> <input type="text"/> <input type="text"/> | <input type="text"/> <input type="text"/> <input type="text"/> | <input type="text"/> <input type="text"/> <input type="text"/> . <input type="text"/> <input type="text"/> <input type="text"/> <input type="text"/> |
| 165 | <input type="text"/> <input type="text"/> <input type="text"/> | <input type="text"/> <input type="text"/> <input type="text"/> . <input type="text"/> <input type="text"/> <input type="text"/> <input type="text"/> | <input type="text"/> <input type="text"/> <input type="text"/> | <input type="text"/> <input type="text"/> <input type="text"/> . <input type="text"/> <input type="text"/> <input type="text"/> <input type="text"/> |
| 166 | <input type="text"/> <input type="text"/> <input type="text"/> , <input type="text"/> <input type="text"/> | <input type="text"/> <input type="text"/> <input type="text"/> . <input type="text"/> <input type="text"/> <input type="text"/> <input type="text"/> | <input type="text"/> <input type="text"/> <input type="text"/> , <input type="text"/> <input type="text"/> | <input type="text"/> <input type="text"/> <input type="text"/> . <input type="text"/> <input type="text"/> <input type="text"/> <input type="text"/> |
| 167 | <input type="text"/> <input type="text"/> <input type="text"/> , <input type="text"/> <input type="text"/> | <input type="text"/> <input type="text"/> <input type="text"/> . <input type="text"/> <input type="text"/> <input type="text"/> <input type="text"/> | <input type="text"/> <input type="text"/> <input type="text"/> , <input type="text"/> <input type="text"/> | <input type="text"/> <input type="text"/> <input type="text"/> . <input type="text"/> <input type="text"/> <input type="text"/> <input type="text"/> |
| 168 | <input type="text"/> <input type="text"/> <input type="text"/> , <input type="text"/> <input type="text"/> | <input type="text"/> <input type="text"/> <input type="text"/> . <input type="text"/> <input type="text"/> <input type="text"/> <input type="text"/> | <input type="text"/> <input type="text"/> <input type="text"/> , <input type="text"/> <input type="text"/> | <input type="text"/> <input type="text"/> <input type="text"/> . <input type="text"/> <input type="text"/> <input type="text"/> <input type="text"/> |
| 169 | <input type="text"/> <input type="text"/> <input type="text"/> , <input type="text"/> <input type="text"/> | <input type="text"/> <input type="text"/> <input type="text"/> . <input type="text"/> <input type="text"/> <input type="text"/> <input type="text"/> | <input type="text"/> <input type="text"/> <input type="text"/> , <input type="text"/> <input type="text"/> | <input type="text"/> <input type="text"/> <input type="text"/> . <input type="text"/> <input type="text"/> <input type="text"/> <input type="text"/> |
| 170 | <input type="text"/> <input type="text"/> <input type="text"/> , <input type="text"/> <input type="text"/> | <input type="text"/> <input type="text"/> <input type="text"/> . <input type="text"/> <input type="text"/> <input type="text"/> <input type="text"/> | <input type="text"/> <input type="text"/> <input type="text"/> , <input type="text"/> <input type="text"/> | <input type="text"/> <input type="text"/> <input type="text"/> . <input type="text"/> <input type="text"/> <input type="text"/> <input type="text"/> |
| 171 | <input type="text"/> <input type="text"/> <input type="text"/> , <input type="text"/> <input type="text"/> | <input type="text"/> <input type="text"/> <input type="text"/> . <input type="text"/> <input type="text"/> <input type="text"/> <input type="text"/> | <input type="text"/> <input type="text"/> <input type="text"/> , <input type="text"/> <input type="text"/> | <input type="text"/> <input type="text"/> <input type="text"/> . <input type="text"/> <input type="text"/> <input type="text"/> <input type="text"/> |
| 172 | <input type="text"/> <input type="text"/> <input type="text"/> , <input type="text"/> <input type="text"/> | <input type="text"/> <input type="text"/> <input type="text"/> . <input type="text"/> <input type="text"/> <input type="text"/> <input type="text"/> | <input type="text"/> <input type="text"/> <input type="text"/> , <input type="text"/> <input type="text"/> | <input type="text"/> <input type="text"/> <input type="text"/> . <input type="text"/> <input type="text"/> <input type="text"/> <input type="text"/> |
| 173 | <input type="text"/> <input type="text"/> <input type="text"/> , <input type="text"/> <input type="text"/> | <input type="text"/> <input type="text"/> <input type="text"/> . <input type="text"/> <input type="text"/> <input type="text"/> <input type="text"/> | <input type="text"/> <input type="text"/> <input type="text"/> , <input type="text"/> <input type="text"/> | <input type="text"/> <input type="text"/> <input type="text"/> . <input type="text"/> <input type="text"/> <input type="text"/> <input type="text"/> |
| 174 | <input type="text"/> <input type="text"/> <input type="text"/> , <input type="text"/> <input type="text"/> | <input type="text"/> <input type="text"/> <input type="text"/> . <input type="text"/> <input type="text"/> <input type="text"/> <input type="text"/> | <input type="text"/> <input type="text"/> <input type="text"/> , <input type="text"/> <input type="text"/> | <input type="text"/> <input type="text"/> <input type="text"/> . <input type="text"/> <input type="text"/> <input type="text"/> <input type="text"/> |
| 175 | <input type="text"/> <input type="text"/> <input type="text"/> , <input type="text"/> <input type="text"/> | <input type="text"/> <input type="text"/> <input type="text"/> . <input type="text"/> <input type="text"/> <input type="text"/> <input type="text"/> | <input type="text"/> <input type="text"/> <input type="text"/> , <input type="text"/> <input type="text"/> | <input type="text"/> <input type="text"/> <input type="text"/> . <input type="text"/> <input type="text"/> <input type="text"/> <input type="text"/> |
| 176 | <input type="text"/> <input type="text"/> <input type="text"/> , <input type="text"/> <input type="text"/> | <input type="text"/> <input type="text"/> <input type="text"/> . <input type="text"/> <input type="text"/> <input type="text"/> <input type="text"/> | <input type="text"/> <input type="text"/> <input type="text"/> , <input type="text"/> <input type="text"/> | <input type="text"/> <input type="text"/> <input type="text"/> . <input type="text"/> <input type="text"/> <input type="text"/> <input type="text"/> |
| 177 | <input type="text"/> <input type="text"/> <input type="text"/> , <input type="text"/> <input type="text"/> | <input type="text"/> <input type="text"/> <input type="text"/> . <input type="text"/> <input type="text"/> <input type="text"/> <input type="text"/> | <input type="text"/> <input type="text"/> <input type="text"/> , <input type="text"/> <input type="text"/> | <input type="text"/> <input type="text"/> <input type="text"/> . <input type="text"/> <input type="text"/> <input type="text"/> <input type="text"/> |
| 178 | <input type="text"/> <input type="text"/> <input type="text"/> | <input type="text"/> <input type="text"/> <input type="text"/> . <input type="text"/> <input type="text"/> <input type="text"/> <input type="text"/> | <input type="text"/> <input type="text"/> <input type="text"/> | <input type="text"/> <input type="text"/> <input type="text"/> . <input type="text"/> <input type="text"/> <input type="text"/> <input type="text"/> |
| 179 | <input type="text"/> <input type="text"/> <input type="text"/> | <input type="text"/> <input type="text"/> <input type="text"/> . <input type="text"/> <input type="text"/> <input type="text"/> <input type="text"/> | <input type="text"/> <input type="text"/> <input type="text"/> | <input type="text"/> <input type="text"/> <input type="text"/> . <input type="text"/> <input type="text"/> <input type="text"/> <input type="text"/> |
| 180 | <input type="text"/> <input type="text"/> <input type="text"/> | <input type="text"/> <input type="text"/> <input type="text"/> . <input type="text"/> <input type="text"/> <input type="text"/> <input type="text"/> | <input type="text"/> <input type="text"/> <input type="text"/> | <input type="text"/> <input type="text"/> <input type="text"/> . <input type="text"/> <input type="text"/> <input type="text"/> <input type="text"/> |
| 181 | <input type="text"/> <input type="text"/> <input type="text"/> , <input type="text"/> <input type="text"/> | <input type="text"/> <input type="text"/> <input type="text"/> . <input type="text"/> <input type="text"/> <input type="text"/> <input type="text"/> | <input type="text"/> <input type="text"/> <input type="text"/> , <input type="text"/> <input type="text"/> | <input type="text"/> <input type="text"/> <input type="text"/> . <input type="text"/> <input type="text"/> <input type="text"/> <input type="text"/> |
| 182 | <input type="text"/> <input type="text"/> <input type="text"/> , <input type="text"/> <input type="text"/> | <input type="text"/> <input type="text"/> <input type="text"/> . <input type="text"/> <input type="text"/> <input type="text"/> <input type="text"/> | <input type="text"/> <input type="text"/> <input type="text"/> , <input type="text"/> <input type="text"/> | <input type="text"/> <input type="text"/> <input type="text"/> . <input type="text"/> <input type="text"/> <input type="text"/> <input type="text"/> |
| 183 | <input type="text"/> <input type="text"/> <input type="text"/> , <input type="text"/> <input type="text"/> | <input type="text"/> <input type="text"/> <input type="text"/> . <input type="text"/> <input type="text"/> <input type="text"/> <input type="text"/> | <input type="text"/> <input type="text"/> <input type="text"/> , <input type="text"/> <input type="text"/> | <input type="text"/> <input type="text"/> <input type="text"/> . <input type="text"/> <input type="text"/> <input type="text"/> <input type="text"/> |
| 184 | <input type="text"/> <input type="text"/> <input type="text"/> , <input type="text"/> <input type="text"/> | <input type="text"/> <input type="text"/> <input type="text"/> . <input type="text"/> <input type="text"/> <input type="text"/> <input type="text"/> | <input type="text"/> <input type="text"/> <input type="text"/> , <input type="text"/> <input type="text"/> | <input type="text"/> <input type="text"/> <input type="text"/> . <input type="text"/> <input type="text"/> <input type="text"/> <input type="text"/> |
| 185 | <input type="text"/> <input type="text"/> <input type="text"/> , <input type="text"/> <input type="text"/> | <input type="text"/> <input type="text"/> <input type="text"/> . <input type="text"/> <input type="text"/> <input type="text"/> <input type="text"/> | <input type="text"/> <input type="text"/> <input type="text"/> , <input type="text"/> <input type="text"/> | <input type="text"/> <input type="text"/> <input type="text"/> . <input type="text"/> <input type="text"/> <input type="text"/> <input type="text"/> |
| 186 | <input type="text"/> <input type="text"/> <input type="text"/> , <input type="text"/> <input type="text"/> | <input type="text"/> <input type="text"/> <input type="text"/> . <input type="text"/> <input type="text"/> <input type="text"/> <input type="text"/> | <input type="text"/> <input type="text"/> <input type="text"/> , <input type="text"/> <input type="text"/> | <input type="text"/> <input type="text"/> <input type="text"/> . <input type="text"/> <input type="text"/> <input type="text"/> <input type="text"/> |
| 187 | <input type="text"/> <input type="text"/> <input type="text"/> , <input type="text"/> <input type="text"/> | <input type="text"/> <input type="text"/> <input type="text"/> . <input type="text"/> <input type="text"/> <input type="text"/> <input type="text"/> | <input type="text"/> <input type="text"/> <input type="text"/> , <input type="text"/> <input type="text"/> | <input type="text"/> <input type="text"/> <input type="text"/> . <input type="text"/> <input type="text"/> <input type="text"/> <input type="text"/> |
| 188 | <input type="text"/> <input type="text"/> <input type="text"/> | <input type="text"/> <input type="text"/> <input type="text"/> . <input type="text"/> <input type="text"/> <input type="text"/> <input type="text"/> | <input type="text"/> <input type="text"/> <input type="text"/> | <input type="text"/> <input type="text"/> <input type="text"/> . <input type="text"/> <input type="text"/> <input type="text"/> <input type="text"/> |
| 189 | <input type="text"/> <input type="text"/> <input type="text"/> | <input type="text"/> <input type="text"/> <input type="text"/> . <input type="text"/> <input type="text"/> <input type="text"/> <input type="text"/> | <input type="text"/> <input type="text"/> <input type="text"/> | <input type="text"/> <input type="text"/> <input type="text"/> . <input type="text"/> <input type="text"/> <input type="text"/> <input type="text"/> |
| 190 | <input type="text"/> <input type="text"/> <input type="text"/> , <input type="text"/> <input type="text"/> | <input type="text"/> <input type="text"/> <input type="text"/> . <input type="text"/> <input type="text"/> <input type="text"/> <input type="text"/> | <input type="text"/> <input type="text"/> <input type="text"/> , <input type="text"/> <input type="text"/> | <input type="text"/> <input type="text"/> <input type="text"/> . <input type="text"/> <input type="text"/> <input type="text"/> <input type="text"/> |
| 191 | <input type="text"/> <input type="text"/> <input type="text"/> , <input type="text"/> <input type="text"/> | <input type="text"/> <input type="text"/> <input type="text"/> . <input type="text"/> <input type="text"/> <input type="text"/> <input type="text"/> | <input type="text"/> <input type="text"/> <input type="text"/> , <input type="text"/> <input type="text"/> | <input type="text"/> <input type="text"/> <input type="text"/> . <input type="text"/> <input type="text"/> <input type="text"/> <input type="text"/> |
| 192 | | <input type="text"/> . <input type="text"/> <input type="text"/> <input type="text"/> . <input type="text"/> <input type="text"/> <input type="text"/> <input type="text"/> | | <input type="text"/> . <input type="text"/> <input type="text"/> <input type="text"/> . <input type="text"/> <input type="text"/> <input type="text"/> <input type="text"/> |
| 193 | <input type="text"/> <input type="text"/> <input type="text"/> | <input type="text"/> <input type="text"/> <input type="text"/> . <input type="text"/> <input type="text"/> <input type="text"/> <input type="text"/> | <input type="text"/> <input type="text"/> <input type="text"/> | <input type="text"/> <input type="text"/> <input type="text"/> . <input type="text"/> <input type="text"/> <input type="text"/> <input type="text"/> |
| 194 | <input type="text"/> <input type="text"/> <input type="text"/> | <input type="text"/> <input type="text"/> <input type="text"/> . <input type="text"/> <input type="text"/> <input type="text"/> <input type="text"/> | <input type="text"/> <input type="text"/> <input type="text"/> | <input type="text"/> <input type="text"/> <input type="text"/> . <input type="text"/> <input type="text"/> <input type="text"/> <input type="text"/> |
| 195 | <input type="text"/> <input type="text"/> <input type="text"/> | <input type="text"/> <input type="text"/> <input type="text"/> . <input type="text"/> <input type="text"/> <input type="text"/> <input type="text"/> | <input type="text"/> <input type="text"/> <input type="text"/> | <input type="text"/> <input type="text"/> <input type="text"/> . <input type="text"/> <input type="text"/> <input type="text"/> <input type="text"/> |
| 196 | <input type="text"/> <input type="text"/> <input type="text"/> , <input type="text"/> <input type="text"/> | <input type="text"/> <input type="text"/> <input type="text"/> . <input type="text"/> <input type="text"/> <input type="text"/> <input type="text"/> | <input type="text"/> <input type="text"/> <input type="text"/> , <input type="text"/> <input type="text"/> | <input type="text"/> <input type="text"/> <input type="text"/> . <input type="text"/> <input type="text"/> <input type="text"/> <input type="text"/> |
| 197 | <input type="text"/> <input type="text"/> <input type="text"/> , <input type="text"/> <input type="text"/> | <input type="text"/> <input type="text"/> <input type="text"/> . <input type="text"/> <input type="text"/> <input type="text"/> <input type="text"/> | <input type="text"/> <input type="text"/> <input type="text"/> , <input type="text"/> <input type="text"/> | <input type="text"/> <input type="text"/> <input type="text"/> . <input type="text"/> <input type="text"/> <input type="text"/> <input type="text"/> |

Nama:

Nomor Urut ART:
(VSEN23.K Blok IV P.401)

BLOK IV.1. KONSUMSI DAN PENGELUARAN BAHAN MAKANAN, BAHAN MINUMAN, DAN

| No. urut | Kode COICOP | Rincian | Satuan standar | Berasal dari pembelian (tunai/bon) | |
|----------|------------------------------|--|--------------------|--|--|
| | | | | Banyaknya (0,00) | Nilai (Rp) |
| (1) | (2) | (3) | (4) | (5) | (6) |
| 159 | | M. MAKANAN DAN MINUMAN JADI [R.160 s.d. R.191] | | | <input type="text"/> . <input type="text"/> <input type="text"/> <input type="text"/> . <input type="text"/> <input type="text"/> <input type="text"/> |
| | | 1) Makanan dan minuman jadi | | | |
| 160 | 01112005 | Roti tawar | Potong | <input type="text"/> <input type="text"/> <input type="text"/> | <input type="text"/> <input type="text"/> <input type="text"/> . <input type="text"/> <input type="text"/> <input type="text"/> |
| 161 | 01112003 | Roti manis, roti lainnya | Potong | <input type="text"/> <input type="text"/> <input type="text"/> | <input type="text"/> <input type="text"/> <input type="text"/> . <input type="text"/> <input type="text"/> <input type="text"/> |
| 162 | 11111025/044 | Kue kering, biskuit, semprong | Ons | <input type="text"/> <input type="text"/> <input type="text"/> , <input type="text"/> <input type="text"/> | <input type="text"/> <input type="text"/> <input type="text"/> . <input type="text"/> <input type="text"/> <input type="text"/> |
| 163 | 11111024/ 103/123 | Kue basah (kue lapis, bika ambon, lempur, dsb.) | Buah | <input type="text"/> <input type="text"/> <input type="text"/> | <input type="text"/> <input type="text"/> <input type="text"/> . <input type="text"/> <input type="text"/> <input type="text"/> |
| 164 | 11111133/83-89 | Makanan gorengan (tahu, tempe, bakwan, pisang) | Potong | <input type="text"/> <input type="text"/> <input type="text"/> | <input type="text"/> <input type="text"/> <input type="text"/> . <input type="text"/> <input type="text"/> <input type="text"/> |
| 165 | | Makanan gorengan lainnya, sebutkan:..... | Potong | <input type="text"/> <input type="text"/> <input type="text"/> | <input type="text"/> <input type="text"/> <input type="text"/> . <input type="text"/> <input type="text"/> <input type="text"/> |
| 166 | 11111011 | Bubur kacang hijau | Porsi | <input type="text"/> <input type="text"/> <input type="text"/> , <input type="text"/> | <input type="text"/> <input type="text"/> <input type="text"/> . <input type="text"/> <input type="text"/> <input type="text"/> |
| 167 | 11111015 | Gado-gado, ketoprak, pecel | Porsi | <input type="text"/> <input type="text"/> <input type="text"/> , <input type="text"/> | <input type="text"/> <input type="text"/> <input type="text"/> . <input type="text"/> <input type="text"/> <input type="text"/> |
| 168 | 11113170 | Nasi campur/rames | Porsi | <input type="text"/> <input type="text"/> <input type="text"/> , <input type="text"/> | <input type="text"/> <input type="text"/> <input type="text"/> . <input type="text"/> <input type="text"/> <input type="text"/> |
| 169 | 11113169 | Nasi goreng | Porsi | <input type="text"/> <input type="text"/> <input type="text"/> , <input type="text"/> | <input type="text"/> <input type="text"/> <input type="text"/> . <input type="text"/> <input type="text"/> <input type="text"/> |
| 170 | 11111030 | Nasi putih | Porsi | <input type="text"/> <input type="text"/> <input type="text"/> , <input type="text"/> | <input type="text"/> <input type="text"/> <input type="text"/> . <input type="text"/> <input type="text"/> <input type="text"/> |
| 171 | 11111023 | Lontong/ketupat sayur | Porsi | <input type="text"/> <input type="text"/> <input type="text"/> , <input type="text"/> | <input type="text"/> <input type="text"/> <input type="text"/> . <input type="text"/> <input type="text"/> <input type="text"/> |
| 172 | 11120006/017/ 035/041/148 | Soto, gule, sop, rawon, cincang | Porsi | <input type="text"/> <input type="text"/> <input type="text"/> , <input type="text"/> | <input type="text"/> <input type="text"/> <input type="text"/> . <input type="text"/> <input type="text"/> <input type="text"/> |
| 173 | 11111178-180 | Sayur matang (ditumis, disantan, dsb.) | Porsi | <input type="text"/> <input type="text"/> <input type="text"/> , <input type="text"/> | <input type="text"/> <input type="text"/> <input type="text"/> . <input type="text"/> <input type="text"/> <input type="text"/> |
| 174 | 11111040 | Sate, tongseong | Porsi/ 5 tusuk | <input type="text"/> <input type="text"/> <input type="text"/> , <input type="text"/> | <input type="text"/> <input type="text"/> <input type="text"/> . <input type="text"/> <input type="text"/> <input type="text"/> |
| 175 | 11111047 | Mie bakso, mie rebus, mie goreng | Porsi | <input type="text"/> <input type="text"/> <input type="text"/> , <input type="text"/> | <input type="text"/> <input type="text"/> <input type="text"/> . <input type="text"/> <input type="text"/> <input type="text"/> |
| 176 | 11111029 | Mie instan | Porsi | <input type="text"/> <input type="text"/> <input type="text"/> , <input type="text"/> | <input type="text"/> <input type="text"/> <input type="text"/> . <input type="text"/> <input type="text"/> <input type="text"/> |
| 177 | 11111027 | Makanan ringan anak-anak, krupuk/kripik | Ons | <input type="text"/> <input type="text"/> <input type="text"/> , <input type="text"/> <input type="text"/> | <input type="text"/> <input type="text"/> <input type="text"/> . <input type="text"/> <input type="text"/> <input type="text"/> |
| 178 | 11111019 | Ikan matang | Potong | <input type="text"/> <input type="text"/> <input type="text"/> | <input type="text"/> <input type="text"/> <input type="text"/> . <input type="text"/> <input type="text"/> <input type="text"/> |
| 179 | 11111007/8/ 11113034 | Ayam/bebek/daging matang (ayam goreng, rendang, dsb.) | Potong | <input type="text"/> <input type="text"/> <input type="text"/> | <input type="text"/> <input type="text"/> <input type="text"/> . <input type="text"/> <input type="text"/> <input type="text"/> |
| 180 | 11111004/ 11111208 | Daging olahan (sosis, nugget, daging asap, dsb.) matang | Potong | <input type="text"/> <input type="text"/> <input type="text"/> | <input type="text"/> <input type="text"/> <input type="text"/> . <input type="text"/> <input type="text"/> <input type="text"/> |
| 181 | 11113008 | Bubur ayam | Porsi | <input type="text"/> <input type="text"/> <input type="text"/> , <input type="text"/> | <input type="text"/> <input type="text"/> <input type="text"/> . <input type="text"/> <input type="text"/> <input type="text"/> |
| 182 | 11113003 | Siomay, batagor | Porsi/ 5 potong | <input type="text"/> <input type="text"/> <input type="text"/> , <input type="text"/> | <input type="text"/> <input type="text"/> <input type="text"/> . <input type="text"/> <input type="text"/> <input type="text"/> |
| 183 | | Makanan jadi lainnya (sebutkan): | | <input type="text"/> <input type="text"/> <input type="text"/> , <input type="text"/> <input type="text"/> | <input type="text"/> <input type="text"/> <input type="text"/> . <input type="text"/> <input type="text"/> <input type="text"/> |
| 184 | 11111058 | Air kemasan | Liter | <input type="text"/> <input type="text"/> <input type="text"/> , <input type="text"/> <input type="text"/> | <input type="text"/> <input type="text"/> <input type="text"/> . <input type="text"/> <input type="text"/> <input type="text"/> |
| 185 | 01221000 | Air kemasan galon | Galon | <input type="text"/> <input type="text"/> <input type="text"/> , <input type="text"/> <input type="text"/> | <input type="text"/> <input type="text"/> <input type="text"/> . <input type="text"/> <input type="text"/> <input type="text"/> |
| 186 | 11111055/059 | Air teh kemasan, minuman bersoda/mengandung CO ₂ ± 250 ml*) | | <input type="text"/> <input type="text"/> <input type="text"/> , <input type="text"/> <input type="text"/> | <input type="text"/> <input type="text"/> <input type="text"/> . <input type="text"/> <input type="text"/> <input type="text"/> |
| 187 | 01223-01225 | Sari buah kemasan, minuman kesehatan, minuman berenergi ± 200 ml*) | | <input type="text"/> <input type="text"/> <input type="text"/> , <input type="text"/> <input type="text"/> | <input type="text"/> <input type="text"/> <input type="text"/> . <input type="text"/> <input type="text"/> <input type="text"/> |
| 188 | 11111052-57 | Minuman jadi (kopi, kopi susu, teh, susu coklat, dsb.) | Gelas | <input type="text"/> <input type="text"/> <input type="text"/> | <input type="text"/> <input type="text"/> <input type="text"/> . <input type="text"/> <input type="text"/> <input type="text"/> |
| 189 | 11111049 | Es krim | Mangkok kecil | <input type="text"/> <input type="text"/> <input type="text"/> | <input type="text"/> <input type="text"/> <input type="text"/> . <input type="text"/> <input type="text"/> <input type="text"/> |
| 190 | 11111051 | Es lainnya (sebutkan):..... | Porsi | <input type="text"/> <input type="text"/> <input type="text"/> , <input type="text"/> | <input type="text"/> <input type="text"/> <input type="text"/> . <input type="text"/> <input type="text"/> <input type="text"/> |
| | | 2) Minuman mengandung alkohol | | | |
| 191 | 02110000 | Minuman keras (sebutkan):..... | Liter | <input type="text"/> <input type="text"/> <input type="text"/> , <input type="text"/> <input type="text"/> | <input type="text"/> <input type="text"/> <input type="text"/> . <input type="text"/> <input type="text"/> <input type="text"/> |
| 192 | | N. ROKOK DAN TEMBAKAU [R.193 s.d. R.197] | | | <input type="text"/> . <input type="text"/> <input type="text"/> <input type="text"/> . <input type="text"/> <input type="text"/> <input type="text"/> |
| 193 | 02201001 | Rokok kretek filter | Batang | <input type="text"/> <input type="text"/> <input type="text"/> | <input type="text"/> <input type="text"/> <input type="text"/> . <input type="text"/> <input type="text"/> <input type="text"/> |
| 194 | 02201002 | Rokok kretek tanpa filter | Batang | <input type="text"/> <input type="text"/> <input type="text"/> | <input type="text"/> <input type="text"/> <input type="text"/> . <input type="text"/> <input type="text"/> <input type="text"/> |
| 195 | 02201003 | Rokok putih | Batang | <input type="text"/> <input type="text"/> <input type="text"/> | <input type="text"/> <input type="text"/> <input type="text"/> . <input type="text"/> <input type="text"/> <input type="text"/> |
| 196 | 02202000 | Tembakau | Ons | <input type="text"/> <input type="text"/> <input type="text"/> , <input type="text"/> <input type="text"/> | <input type="text"/> <input type="text"/> <input type="text"/> . <input type="text"/> <input type="text"/> <input type="text"/> |
| 197 | | Rokok dan tembakau lainnya (sebutkan):..... | | <input type="text"/> <input type="text"/> <input type="text"/> , <input type="text"/> <input type="text"/> | <input type="text"/> <input type="text"/> <input type="text"/> . <input type="text"/> <input type="text"/> <input type="text"/> |

*) = kotak/gelas kecil

ROKOK SEMINGGU TERAKHIR (LANJUTAN)

| No. urut | Berasal dari produksi sendiri, pemberian, dsb. | | Jumlah konsumsi | |
|-------------|--|--|--|--|
| | Banyaknya (0,00) | Nilai (Rp) | Banyaknya (5) + (7) (0,00) | Nilai (6) + (8) (Rp) |
| (1) | (7) | (8) | (9) | (10) |
| 159 | | <input type="text"/> . <input type="text"/> <input type="text"/> <input type="text"/> . <input type="text"/> <input type="text"/> <input type="text"/> <input type="text"/> | | <input type="text"/> . <input type="text"/> <input type="text"/> <input type="text"/> . <input type="text"/> <input type="text"/> <input type="text"/> <input type="text"/> |
| 160 | <input type="text"/> <input type="text"/> <input type="text"/> | <input type="text"/> <input type="text"/> <input type="text"/> . <input type="text"/> <input type="text"/> <input type="text"/> <input type="text"/> | <input type="text"/> <input type="text"/> <input type="text"/> | <input type="text"/> <input type="text"/> <input type="text"/> . <input type="text"/> <input type="text"/> <input type="text"/> <input type="text"/> |
| 161 | <input type="text"/> <input type="text"/> <input type="text"/> | <input type="text"/> <input type="text"/> <input type="text"/> . <input type="text"/> <input type="text"/> <input type="text"/> <input type="text"/> | <input type="text"/> <input type="text"/> <input type="text"/> | <input type="text"/> <input type="text"/> <input type="text"/> . <input type="text"/> <input type="text"/> <input type="text"/> <input type="text"/> |
| 162 | <input type="text"/> <input type="text"/> <input type="text"/> , <input type="text"/> <input type="text"/> | <input type="text"/> <input type="text"/> <input type="text"/> . <input type="text"/> <input type="text"/> <input type="text"/> <input type="text"/> | <input type="text"/> <input type="text"/> <input type="text"/> , <input type="text"/> <input type="text"/> | <input type="text"/> <input type="text"/> <input type="text"/> . <input type="text"/> <input type="text"/> <input type="text"/> <input type="text"/> |
| 163 | <input type="text"/> <input type="text"/> <input type="text"/> | <input type="text"/> <input type="text"/> <input type="text"/> . <input type="text"/> <input type="text"/> <input type="text"/> <input type="text"/> | <input type="text"/> <input type="text"/> <input type="text"/> | <input type="text"/> <input type="text"/> <input type="text"/> . <input type="text"/> <input type="text"/> <input type="text"/> <input type="text"/> |
| 164 | <input type="text"/> <input type="text"/> <input type="text"/> | <input type="text"/> <input type="text"/> <input type="text"/> . <input type="text"/> <input type="text"/> <input type="text"/> <input type="text"/> | <input type="text"/> <input type="text"/> <input type="text"/> | <input type="text"/> <input type="text"/> <input type="text"/> . <input type="text"/> <input type="text"/> <input type="text"/> <input type="text"/> |
| 165 | <input type="text"/> <input type="text"/> <input type="text"/> | <input type="text"/> <input type="text"/> <input type="text"/> . <input type="text"/> <input type="text"/> <input type="text"/> <input type="text"/> | <input type="text"/> <input type="text"/> <input type="text"/> | <input type="text"/> <input type="text"/> <input type="text"/> . <input type="text"/> <input type="text"/> <input type="text"/> <input type="text"/> |
| 166 | <input type="text"/> <input type="text"/> <input type="text"/> , <input type="text"/> | <input type="text"/> <input type="text"/> <input type="text"/> . <input type="text"/> <input type="text"/> <input type="text"/> <input type="text"/> | <input type="text"/> <input type="text"/> <input type="text"/> , <input type="text"/> | <input type="text"/> <input type="text"/> <input type="text"/> . <input type="text"/> <input type="text"/> <input type="text"/> <input type="text"/> |
| 167 | <input type="text"/> <input type="text"/> <input type="text"/> , <input type="text"/> | <input type="text"/> <input type="text"/> <input type="text"/> . <input type="text"/> <input type="text"/> <input type="text"/> <input type="text"/> | <input type="text"/> <input type="text"/> <input type="text"/> , <input type="text"/> | <input type="text"/> <input type="text"/> <input type="text"/> . <input type="text"/> <input type="text"/> <input type="text"/> <input type="text"/> |
| 168 | <input type="text"/> <input type="text"/> <input type="text"/> , <input type="text"/> | <input type="text"/> <input type="text"/> <input type="text"/> . <input type="text"/> <input type="text"/> <input type="text"/> <input type="text"/> | <input type="text"/> <input type="text"/> <input type="text"/> , <input type="text"/> | <input type="text"/> <input type="text"/> <input type="text"/> . <input type="text"/> <input type="text"/> <input type="text"/> <input type="text"/> |
| 169 | <input type="text"/> <input type="text"/> <input type="text"/> , <input type="text"/> | <input type="text"/> <input type="text"/> <input type="text"/> . <input type="text"/> <input type="text"/> <input type="text"/> <input type="text"/> | <input type="text"/> <input type="text"/> <input type="text"/> , <input type="text"/> | <input type="text"/> <input type="text"/> <input type="text"/> . <input type="text"/> <input type="text"/> <input type="text"/> <input type="text"/> |
| 170 | <input type="text"/> <input type="text"/> <input type="text"/> , <input type="text"/> | <input type="text"/> <input type="text"/> <input type="text"/> . <input type="text"/> <input type="text"/> <input type="text"/> <input type="text"/> | <input type="text"/> <input type="text"/> <input type="text"/> , <input type="text"/> | <input type="text"/> <input type="text"/> <input type="text"/> . <input type="text"/> <input type="text"/> <input type="text"/> <input type="text"/> |
| 171 | <input type="text"/> <input type="text"/> <input type="text"/> , <input type="text"/> | <input type="text"/> <input type="text"/> <input type="text"/> . <input type="text"/> <input type="text"/> <input type="text"/> <input type="text"/> | <input type="text"/> <input type="text"/> <input type="text"/> , <input type="text"/> | <input type="text"/> <input type="text"/> <input type="text"/> . <input type="text"/> <input type="text"/> <input type="text"/> <input type="text"/> |
| 172 | <input type="text"/> <input type="text"/> <input type="text"/> , <input type="text"/> | <input type="text"/> <input type="text"/> <input type="text"/> . <input type="text"/> <input type="text"/> <input type="text"/> <input type="text"/> | <input type="text"/> <input type="text"/> <input type="text"/> , <input type="text"/> | <input type="text"/> <input type="text"/> <input type="text"/> . <input type="text"/> <input type="text"/> <input type="text"/> <input type="text"/> |
| 173 | <input type="text"/> <input type="text"/> <input type="text"/> , <input type="text"/> | <input type="text"/> <input type="text"/> <input type="text"/> . <input type="text"/> <input type="text"/> <input type="text"/> <input type="text"/> | <input type="text"/> <input type="text"/> <input type="text"/> , <input type="text"/> | <input type="text"/> <input type="text"/> <input type="text"/> . <input type="text"/> <input type="text"/> <input type="text"/> <input type="text"/> |
| 174 | <input type="text"/> <input type="text"/> <input type="text"/> , <input type="text"/> | <input type="text"/> <input type="text"/> <input type="text"/> . <input type="text"/> <input type="text"/> <input type="text"/> <input type="text"/> | <input type="text"/> <input type="text"/> <input type="text"/> , <input type="text"/> | <input type="text"/> <input type="text"/> <input type="text"/> . <input type="text"/> <input type="text"/> <input type="text"/> <input type="text"/> |
| 175 | <input type="text"/> <input type="text"/> <input type="text"/> , <input type="text"/> | <input type="text"/> <input type="text"/> <input type="text"/> . <input type="text"/> <input type="text"/> <input type="text"/> <input type="text"/> | <input type="text"/> <input type="text"/> <input type="text"/> , <input type="text"/> | <input type="text"/> <input type="text"/> <input type="text"/> . <input type="text"/> <input type="text"/> <input type="text"/> <input type="text"/> |
| 176 | <input type="text"/> <input type="text"/> <input type="text"/> , <input type="text"/> | <input type="text"/> <input type="text"/> <input type="text"/> . <input type="text"/> <input type="text"/> <input type="text"/> <input type="text"/> | <input type="text"/> <input type="text"/> <input type="text"/> , <input type="text"/> | <input type="text"/> <input type="text"/> <input type="text"/> . <input type="text"/> <input type="text"/> <input type="text"/> <input type="text"/> |
| 177 | <input type="text"/> <input type="text"/> <input type="text"/> , <input type="text"/> <input type="text"/> | <input type="text"/> <input type="text"/> <input type="text"/> . <input type="text"/> <input type="text"/> <input type="text"/> <input type="text"/> | <input type="text"/> <input type="text"/> <input type="text"/> , <input type="text"/> <input type="text"/> | <input type="text"/> <input type="text"/> <input type="text"/> . <input type="text"/> <input type="text"/> <input type="text"/> <input type="text"/> |
| 178 | <input type="text"/> <input type="text"/> <input type="text"/> | <input type="text"/> <input type="text"/> <input type="text"/> . <input type="text"/> <input type="text"/> <input type="text"/> <input type="text"/> | <input type="text"/> <input type="text"/> <input type="text"/> | <input type="text"/> <input type="text"/> <input type="text"/> . <input type="text"/> <input type="text"/> <input type="text"/> <input type="text"/> |
| 179 | <input type="text"/> <input type="text"/> <input type="text"/> | <input type="text"/> <input type="text"/> <input type="text"/> . <input type="text"/> <input type="text"/> <input type="text"/> <input type="text"/> | <input type="text"/> <input type="text"/> <input type="text"/> | <input type="text"/> <input type="text"/> <input type="text"/> . <input type="text"/> <input type="text"/> <input type="text"/> <input type="text"/> |
| 180 | <input type="text"/> <input type="text"/> <input type="text"/> | <input type="text"/> <input type="text"/> <input type="text"/> . <input type="text"/> <input type="text"/> <input type="text"/> <input type="text"/> | <input type="text"/> <input type="text"/> <input type="text"/> | <input type="text"/> <input type="text"/> <input type="text"/> . <input type="text"/> <input type="text"/> <input type="text"/> <input type="text"/> |
| 181 | <input type="text"/> <input type="text"/> <input type="text"/> , <input type="text"/> | <input type="text"/> <input type="text"/> <input type="text"/> . <input type="text"/> <input type="text"/> <input type="text"/> <input type="text"/> | <input type="text"/> <input type="text"/> <input type="text"/> , <input type="text"/> | <input type="text"/> <input type="text"/> <input type="text"/> . <input type="text"/> <input type="text"/> <input type="text"/> <input type="text"/> |
| 182 | <input type="text"/> <input type="text"/> <input type="text"/> , <input type="text"/> | <input type="text"/> <input type="text"/> <input type="text"/> . <input type="text"/> <input type="text"/> <input type="text"/> <input type="text"/> | <input type="text"/> <input type="text"/> <input type="text"/> , <input type="text"/> | <input type="text"/> <input type="text"/> <input type="text"/> . <input type="text"/> <input type="text"/> <input type="text"/> <input type="text"/> |
| 183 | <input type="text"/> <input type="text"/> <input type="text"/> , <input type="text"/> <input type="text"/> | <input type="text"/> <input type="text"/> <input type="text"/> . <input type="text"/> <input type="text"/> <input type="text"/> <input type="text"/> | <input type="text"/> <input type="text"/> <input type="text"/> , <input type="text"/> <input type="text"/> | <input type="text"/> <input type="text"/> <input type="text"/> . <input type="text"/> <input type="text"/> <input type="text"/> <input type="text"/> |
| 184 | <input type="text"/> <input type="text"/> <input type="text"/> , <input type="text"/> <input type="text"/> | <input type="text"/> <input type="text"/> <input type="text"/> . <input type="text"/> <input type="text"/> <input type="text"/> <input type="text"/> | <input type="text"/> <input type="text"/> <input type="text"/> , <input type="text"/> <input type="text"/> | <input type="text"/> <input type="text"/> <input type="text"/> . <input type="text"/> <input type="text"/> <input type="text"/> <input type="text"/> |
| 185 | <input type="text"/> <input type="text"/> <input type="text"/> , <input type="text"/> <input type="text"/> | <input type="text"/> <input type="text"/> <input type="text"/> . <input type="text"/> <input type="text"/> <input type="text"/> <input type="text"/> | <input type="text"/> <input type="text"/> <input type="text"/> , <input type="text"/> <input type="text"/> | <input type="text"/> <input type="text"/> <input type="text"/> . <input type="text"/> <input type="text"/> <input type="text"/> <input type="text"/> |
| 186 | <input type="text"/> <input type="text"/> <input type="text"/> , <input type="text"/> <input type="text"/> | <input type="text"/> <input type="text"/> <input type="text"/> . <input type="text"/> <input type="text"/> <input type="text"/> <input type="text"/> | <input type="text"/> <input type="text"/> <input type="text"/> , <input type="text"/> <input type="text"/> | <input type="text"/> <input type="text"/> <input type="text"/> . <input type="text"/> <input type="text"/> <input type="text"/> <input type="text"/> |
| 187 | <input type="text"/> <input type="text"/> <input type="text"/> , <input type="text"/> <input type="text"/> | <input type="text"/> <input type="text"/> <input type="text"/> . <input type="text"/> <input type="text"/> <input type="text"/> <input type="text"/> | <input type="text"/> <input type="text"/> <input type="text"/> , <input type="text"/> <input type="text"/> | <input type="text"/> <input type="text"/> <input type="text"/> . <input type="text"/> <input type="text"/> <input type="text"/> <input type="text"/> |
| 188 | <input type="text"/> <input type="text"/> <input type="text"/> | <input type="text"/> <input type="text"/> <input type="text"/> . <input type="text"/> <input type="text"/> <input type="text"/> <input type="text"/> | <input type="text"/> <input type="text"/> <input type="text"/> | <input type="text"/> <input type="text"/> <input type="text"/> . <input type="text"/> <input type="text"/> <input type="text"/> <input type="text"/> |
| 189 | <input type="text"/> <input type="text"/> <input type="text"/> | <input type="text"/> <input type="text"/> <input type="text"/> . <input type="text"/> <input type="text"/> <input type="text"/> <input type="text"/> | <input type="text"/> <input type="text"/> <input type="text"/> | <input type="text"/> <input type="text"/> <input type="text"/> . <input type="text"/> <input type="text"/> <input type="text"/> <input type="text"/> |
| 190 | <input type="text"/> <input type="text"/> <input type="text"/> , <input type="text"/> | <input type="text"/> <input type="text"/> <input type="text"/> . <input type="text"/> <input type="text"/> <input type="text"/> <input type="text"/> | <input type="text"/> <input type="text"/> <input type="text"/> , <input type="text"/> | <input type="text"/> <input type="text"/> <input type="text"/> . <input type="text"/> <input type="text"/> <input type="text"/> <input type="text"/> |
| 191 | <input type="text"/> <input type="text"/> <input type="text"/> , <input type="text"/> <input type="text"/> | <input type="text"/> <input type="text"/> <input type="text"/> . <input type="text"/> <input type="text"/> <input type="text"/> <input type="text"/> | <input type="text"/> <input type="text"/> <input type="text"/> , <input type="text"/> <input type="text"/> | <input type="text"/> <input type="text"/> <input type="text"/> . <input type="text"/> <input type="text"/> <input type="text"/> <input type="text"/> |
| 192 | | <input type="text"/> . <input type="text"/> <input type="text"/> <input type="text"/> <input type="text"/> . <input type="text"/> <input type="text"/> <input type="text"/> <input type="text"/> | | <input type="text"/> . <input type="text"/> <input type="text"/> <input type="text"/> <input type="text"/> . <input type="text"/> <input type="text"/> <input type="text"/> <input type="text"/> |
| 193 | <input type="text"/> <input type="text"/> <input type="text"/> | <input type="text"/> <input type="text"/> <input type="text"/> . <input type="text"/> <input type="text"/> <input type="text"/> <input type="text"/> | <input type="text"/> <input type="text"/> <input type="text"/> | <input type="text"/> <input type="text"/> <input type="text"/> . <input type="text"/> <input type="text"/> <input type="text"/> <input type="text"/> |
| 194 | <input type="text"/> <input type="text"/> <input type="text"/> | <input type="text"/> <input type="text"/> <input type="text"/> . <input type="text"/> <input type="text"/> <input type="text"/> <input type="text"/> | <input type="text"/> <input type="text"/> <input type="text"/> | <input type="text"/> <input type="text"/> <input type="text"/> . <input type="text"/> <input type="text"/> <input type="text"/> <input type="text"/> |
| 195 | <input type="text"/> <input type="text"/> <input type="text"/> | <input type="text"/> <input type="text"/> <input type="text"/> . <input type="text"/> <input type="text"/> <input type="text"/> <input type="text"/> | <input type="text"/> <input type="text"/> <input type="text"/> | <input type="text"/> <input type="text"/> <input type="text"/> . <input type="text"/> <input type="text"/> <input type="text"/> <input type="text"/> |
| 196 | <input type="text"/> <input type="text"/> <input type="text"/> , <input type="text"/> <input type="text"/> | <input type="text"/> <input type="text"/> <input type="text"/> . <input type="text"/> <input type="text"/> <input type="text"/> <input type="text"/> | <input type="text"/> <input type="text"/> <input type="text"/> , <input type="text"/> <input type="text"/> | <input type="text"/> <input type="text"/> <input type="text"/> . <input type="text"/> <input type="text"/> <input type="text"/> <input type="text"/> |
| 197 | <input type="text"/> <input type="text"/> <input type="text"/> , <input type="text"/> <input type="text"/> | <input type="text"/> <input type="text"/> <input type="text"/> . <input type="text"/> <input type="text"/> <input type="text"/> <input type="text"/> | <input type="text"/> <input type="text"/> <input type="text"/> , <input type="text"/> <input type="text"/> | <input type="text"/> <input type="text"/> <input type="text"/> . <input type="text"/> <input type="text"/> <input type="text"/> <input type="text"/> |

**BLOK IV.2. PENGELUARAN UNTUK BARANG-BARANG BUKAN MAKANAN
SELAMA SEBULAN DAN SETAHUN TERAKHIR (DALAM RUPIAH)**

| No. urut | Kode COICOP | Rincian | Sebulan Terakhir | Setahun Terakhir |
|----------|--|--|------------------|------------------|
| (1) | (2) | (3) | (4) | (5) |
| 198 | | A. PERUMAHAN DAN FASILITAS RUMAH TANGGA | □.□□□.□□□.□□□ | □.□□□.□□□.□□□ |
| 199 | | Status penguasaan bangunan tempat tinggal yang ditempati: 1. Milik sendiri 4. Bebas sewa 2. Kontrak 5. Dinas 3. Sewa 6. Lainnya <input type="checkbox"/> | | |
| 200 | 04221000 | Jika milik sendiri/bebas sewa , perkiraan sewa sebulan: Rp..... | □□.□□□.□□□ | |
| 201 | 0411/20002 | Jika kontrak , nilai kontrak sebulan: Rp..... | □□.□□□.□□□ | |
| 202 | 0411/20001 | Jika sewa , nilai sewa sebulan: Rp..... | □□.□□□.□□□ | |
| 203 | 04222000 | Jika dinas atau lainnya , perkiraan sewa sebulan: Rp..... | □□.□□□.□□□ | |
| 204 | 04300000 | Pemeliharaan rumah dan perbaikan ringan (cat kayu, kapur, cat tembok, genteng, kaca jendela, engsel, dsb.) | | □□□.□□□.□□□ |
| 205 | 04510000 | Listrik Banyaknya: Sebulan Terakhir: kWh □□□□, □ Catatan: Bila ruta tidak mengetahui satuan kWh (misalnya pemakai listrik non-PLN), cara perhitungan sbb: Jumlah watt yang digunakan dikalikan jumlah jam pemakaian sebulan dibagi 1000 | | |
| 206 | 04510000 | Nilai: | □□.□□□.□□□ | |
| 207 | 04410000 | Air (PAM/pikulan/beli) Banyaknya: Sebulan Terakhir: m ³ □□□□, □ | | |
| 208 | 04410000 | Nilai: | □□.□□□.□□□ | |
| | | Generator (Rincian 209 s.d. Rincian 214) | | |
| 209 | 07220011-17/ 07220008/ 04530001* | i. Jenis dan jumlah pemakaian bahan bakar minyak (BBM): 1. Bensin (<i>premium, pertalite, pertamax, shell, total, dsb.</i>) 2. Solar (termasuk <i>shell diesel, performance diesel, dsb.</i>) 3. Minyak tanah <input type="checkbox"/> | | |
| 210 | 07220011-17/ 07220008/ 04530001* | Sebulan Terakhir: Liter □□□□, □ | | |
| 211 | 07220011-17/ 07220000/ 04530001* | Nilai: | □□.□□□.□□□ | |
| 212 | 07220001-7 | ii. Minyak pelumas: Setahun Terakhir: Liter □□□□, □ | | |
| 213 | 07220001-7 | Nilai: | | □□□.□□□.□□□ |
| 214 | 05330000 | iii. Pemeliharaan dan perbaikan generator | | □□□.□□□.□□□ |

**BLOK IV.2. PENGELUARAN UNTUK BARANG-BARANG BUKAN MAKANAN
SELAMA SEBULAN DAN SETAHUN TERAKHIR (DALAM RUPIAH) (LANJUTAN)**

| No. Urut | Kode COICOP | Rincian | Sebulan Terakhir | Setahun Terakhir |
|----------|----------------------|---|---|--|
| (1) | (2) | (3) | (4) | (5) |
| | | Kendaraan bermotor (Rincian 215 s.d. Rincian 223) | | |
| 215 | 07220011-17 | a. Bensin (<i>premium, pertalite, pertamax, shell, total, dsb.</i>) Sebulan Terakhir:..... Liter <input type="text"/> <input type="text"/> <input type="text"/> <input type="text"/> , | | |
| 216 | 07220011-17 | Nilai: | <input type="text"/> <input type="text"/> . <input type="text"/> <input type="text"/> <input type="text"/> . <input type="text"/> <input type="text"/> <input type="text"/> | |
| 217 | 07220008 | b. Solar (termasuk <i>shell diesel, performance diesel, dsb.</i>) Sebulan Terakhir:..... Liter <input type="text"/> <input type="text"/> <input type="text"/> <input type="text"/> , | | |
| 218 | 07220008 | Nilai: | <input type="text"/> <input type="text"/> . <input type="text"/> <input type="text"/> <input type="text"/> . <input type="text"/> <input type="text"/> <input type="text"/> | |
| 219 | 04530001 | c. Minyak tanah Sebulan Terakhir:..... Liter <input type="text"/> <input type="text"/> <input type="text"/> <input type="text"/> , | | |
| 220 | 04530001 | Nilai: | <input type="text"/> <input type="text"/> . <input type="text"/> <input type="text"/> <input type="text"/> . <input type="text"/> <input type="text"/> <input type="text"/> | |
| 221 | 07220001-7 | d. Minyak pelumas Setahun Terakhir:..... Liter <input type="text"/> <input type="text"/> <input type="text"/> <input type="text"/> , | | |
| 222 | 07220001-7 | Nilai: | | <input type="text"/> <input type="text"/> <input type="text"/> . <input type="text"/> <input type="text"/> <input type="text"/> . <input type="text"/> <input type="text"/> <input type="text"/> |
| 223 | 07230000 | e. Perbaikan dan pemeliharaan kendaraan bermotor | | <input type="text"/> <input type="text"/> <input type="text"/> . <input type="text"/> <input type="text"/> <input type="text"/> . <input type="text"/> <input type="text"/> <input type="text"/> |
| | | Bahan bakar untuk keperluan lainnya (Rincian 224 s.d. Rincian 233) | | |
| 224 | 04521001 | L P G (gas tabung) Banyaknya: Sebulan Terakhir: Kg <input type="text"/> <input type="text"/> <input type="text"/> , | | |
| 225 | 04521001 | Nilai: | <input type="text"/> <input type="text"/> . <input type="text"/> <input type="text"/> <input type="text"/> . <input type="text"/> <input type="text"/> <input type="text"/> | |
| 226 | 04521002 | Gas kota Banyaknya: Sebulan Terakhir:m ³ <input type="text"/> <input type="text"/> , | | |
| 227 | 04521002 | Nilai: | <input type="text"/> <input type="text"/> . <input type="text"/> <input type="text"/> <input type="text"/> . <input type="text"/> <input type="text"/> <input type="text"/> | |
| 228 | 04530001 | Minyak tanah Banyaknya: Sebulan Terakhir: Liter <input type="text"/> <input type="text"/> , | | |
| 229 | 04530001 | Nilai: | <input type="text"/> <input type="text"/> . <input type="text"/> <input type="text"/> <input type="text"/> . <input type="text"/> <input type="text"/> <input type="text"/> | |
| 230 | 04540002-4 | Arang/batu bara/briket Banyaknya: Sebulan Terakhir: Kg <input type="text"/> <input type="text"/> , | | |
| 231 | 04540002-4 | Nilai: | <input type="text"/> <input type="text"/> . <input type="text"/> <input type="text"/> <input type="text"/> . <input type="text"/> <input type="text"/> <input type="text"/> | |
| 232 | 04521000 | Biogas | <input type="text"/> <input type="text"/> . <input type="text"/> <input type="text"/> <input type="text"/> . <input type="text"/> <input type="text"/> <input type="text"/> | |
| 233 | 04540001 | Kayu bakar dan bahan bakar lainnya | <input type="text"/> <input type="text"/> . <input type="text"/> <input type="text"/> <input type="text"/> . <input type="text"/> <input type="text"/> <input type="text"/> | |
| 234 | 0552200/ 05610000 | Pengeluaran kebutuhan lainnya untuk rumah (cairan pembersih lantai, pewangi ruangan, bola lampu, kran, <i>shower</i> , sekering listrik, obat nyamuk, korek api, batu baterai, aki, dsb.) | | <input type="text"/> <input type="text"/> <input type="text"/> . <input type="text"/> <input type="text"/> <input type="text"/> . <input type="text"/> <input type="text"/> <input type="text"/> |
| | | Pos dan telekomunikasi (Rincian 235 s.d. Rincian 239) | | |
| 235 | 08300002 | Rekening telepon rumah | <input type="text"/> <input type="text"/> . <input type="text"/> <input type="text"/> <input type="text"/> . <input type="text"/> <input type="text"/> <input type="text"/> | |
| 236 | 08300011 | Pulsa HP | <input type="text"/> <input type="text"/> . <input type="text"/> <input type="text"/> <input type="text"/> . <input type="text"/> <input type="text"/> <input type="text"/> | |
| 237 | 08100000 | Benda pos (wesel, materai, perangko, dsb.) | | <input type="text"/> <input type="text"/> <input type="text"/> . <input type="text"/> <input type="text"/> <input type="text"/> . <input type="text"/> <input type="text"/> <input type="text"/> |
| 238 | 08300010 | Biaya internet, warnet | <input type="text"/> <input type="text"/> . <input type="text"/> <input type="text"/> <input type="text"/> . <input type="text"/> <input type="text"/> <input type="text"/> | |
| 239 | 08300000 | Lainnya (nomor perdana, kirim paket, dsb.) sebutkan: | | <input type="text"/> <input type="text"/> <input type="text"/> . <input type="text"/> <input type="text"/> <input type="text"/> . <input type="text"/> <input type="text"/> <input type="text"/> |

**BLOK IV.2. PENGELUARAN UNTUK BARANG-BARANG BUKAN MAKANAN
SELAMA SEBULAN DAN SETAHUN TERAKHIR (DALAM RUPIAH) (LANJUTAN)**

| No. Urut | Kode COICOP | Rincian | Sebulan Terakhir | Setahun Terakhir |
|----------|-------------|---|--|--|
| (1) | (2) | (3) | (4) | (5) |
| 240 | | B. ANEKA BARANG DAN JASA | <input type="text"/> . <input type="text"/> <input type="text"/> <input type="text"/> . <input type="text"/> <input type="text"/> <input type="text"/> . <input type="text"/> <input type="text"/> | <input type="text"/> . <input type="text"/> <input type="text"/> <input type="text"/> . <input type="text"/> <input type="text"/> <input type="text"/> . <input type="text"/> <input type="text"/> |
| 241 | 12130000 | Sabun mandi, pasta gigi, sikat gigi, dan sampo | <input type="text"/> <input type="text"/> . <input type="text"/> <input type="text"/> <input type="text"/> . <input type="text"/> <input type="text"/> | |
| 242 | 12130000 | Barang kecantikan (minyak wangi, minyak rambut, deodoran, bedak, kawat gigi, lensa kontak, gunting kuku, rambut palsu/wig, lipstik, sisir, dsb.), dan pembalut wanita | | <input type="text"/> <input type="text"/> <input type="text"/> . <input type="text"/> <input type="text"/> <input type="text"/> . <input type="text"/> <input type="text"/> |
| 243 | 12110000 | Perawatan kulit, muka, kuku, rambut (ongkos pangkas rambut, kriting, <i>rebounding</i> , <i>cream bath</i> , lulur/spa, dsb.) | <input type="text"/> <input type="text"/> . <input type="text"/> <input type="text"/> <input type="text"/> . <input type="text"/> <input type="text"/> | |
| 244 | 05611012-15 | Sabun cuci (batangan, bubuk, krim, dan cair) | <input type="text"/> <input type="text"/> . <input type="text"/> <input type="text"/> <input type="text"/> . <input type="text"/> <input type="text"/> | |
| 245 | 05611000 | Bahan pemeliharaan pakaian (pelembut dan pengharum, pemutih, pelicin, dsb.) | <input type="text"/> <input type="text"/> . <input type="text"/> <input type="text"/> <input type="text"/> . <input type="text"/> <input type="text"/> | |
| 246 | 09500000 | Surat kabar, majalah, buku-buku, dan alat-alat tulis (di luar keperluan sekolah dan kursus) termasuk sewa majalah/bacaan | <input type="text"/> <input type="text"/> . <input type="text"/> <input type="text"/> <input type="text"/> . <input type="text"/> <input type="text"/> | |
| 247 | 12130000 | Barang lainnya (tissue, <i>pampers</i> , kantong plastik, tali/tambang plastik, tusuk gigi, <i>cotton bud</i> , kapur barus, tusuk sate, masker sekali pakai, dsb.) | <input type="text"/> <input type="text"/> . <input type="text"/> <input type="text"/> <input type="text"/> . <input type="text"/> <input type="text"/> | |
| | | Biaya pelayanan pengobatan/kuratif (termasuk biaya melahirkan dan obat yang tidak bisa dirinci) (R. 248 s.d. R. 254) | | |
| 248 | 06300000 | Rumah sakit pemerintah | | <input type="text"/> <input type="text"/> <input type="text"/> . <input type="text"/> <input type="text"/> <input type="text"/> . <input type="text"/> <input type="text"/> |
| 248.a | | Biaya berobat jalan yang dibayar tunai (<i>out of pocket</i>) setahun terakhir: <input type="text"/> <input type="text"/> <input type="text"/> . <input type="text"/> <input type="text"/> <input type="text"/> . <input type="text"/> <input type="text"/> | | |
| 248.b | | Biaya rawat inap yang dibayar tunai (<i>out of pocket</i>) setahun terakhir: <input type="text"/> <input type="text"/> <input type="text"/> . <input type="text"/> <input type="text"/> <input type="text"/> . <input type="text"/> <input type="text"/> | | |
| 249 | 06300000 | Rumah sakit swasta | | <input type="text"/> <input type="text"/> <input type="text"/> . <input type="text"/> <input type="text"/> <input type="text"/> . <input type="text"/> <input type="text"/> |
| 249.a | | Biaya berobat jalan yang dibayar tunai (<i>out of pocket</i>) setahun terakhir: <input type="text"/> <input type="text"/> <input type="text"/> . <input type="text"/> <input type="text"/> <input type="text"/> . <input type="text"/> <input type="text"/> | | |
| 249.b | | Biaya rawat inap yang dibayar tunai (<i>out of pocket</i>) setahun terakhir: <input type="text"/> <input type="text"/> <input type="text"/> . <input type="text"/> <input type="text"/> <input type="text"/> . <input type="text"/> <input type="text"/> | | |
| 250 | 06302004 | Puskesmas/pustu/polindes/posyandu | | <input type="text"/> <input type="text"/> <input type="text"/> . <input type="text"/> <input type="text"/> <input type="text"/> . <input type="text"/> <input type="text"/> |
| 250.a | | Biaya berobat jalan ke puskesmas yang dibayar tunai (<i>out of pocket</i>) setahun terakhir: <input type="text"/> <input type="text"/> <input type="text"/> . <input type="text"/> <input type="text"/> <input type="text"/> . <input type="text"/> <input type="text"/> | | |
| 250.b | | Biaya rawat inap ke puskesmas yang dibayar tunai (<i>out of pocket</i>) setahun terakhir: <input type="text"/> <input type="text"/> <input type="text"/> . <input type="text"/> <input type="text"/> <input type="text"/> . <input type="text"/> <input type="text"/> | | |
| 250.c | | Biaya berobat ke pustu yang dibayar tunai (<i>out of pocket</i>) setahun terakhir: <input type="text"/> <input type="text"/> <input type="text"/> . <input type="text"/> <input type="text"/> <input type="text"/> . <input type="text"/> <input type="text"/> | | |
| 250.d | | Biaya berobat ke polindes yang dibayar tunai (<i>out of pocket</i>) setahun terakhir: <input type="text"/> <input type="text"/> <input type="text"/> . <input type="text"/> <input type="text"/> <input type="text"/> . <input type="text"/> <input type="text"/> | | |
| 250.e | | Biaya berobat ke posyandu yang dibayar tunai (<i>out of pocket</i>) setahun terakhir: <input type="text"/> <input type="text"/> <input type="text"/> . <input type="text"/> <input type="text"/> <input type="text"/> . <input type="text"/> <input type="text"/> | | |
| 251 | 06210000 | Praktik dokter/poliklinik | | <input type="text"/> <input type="text"/> <input type="text"/> . <input type="text"/> <input type="text"/> <input type="text"/> . <input type="text"/> <input type="text"/> |
| 251.a | | Biaya berobat ke praktik dokter/poliklinik yang dibayar tunai (<i>out of pocket</i>) setahun terakhir: <input type="text"/> <input type="text"/> <input type="text"/> . <input type="text"/> <input type="text"/> <input type="text"/> . <input type="text"/> <input type="text"/> | | |

BLOK IV.2. PENGELUARAN UNTUK BARANG-BARANG BUKAN MAKANAN SELAMA SEBULAN DAN SETAHUN TERAKHIR (DALAM RUPIAH) (LANJUTAN)

| No. Urut | Kode COICOP | Rincian | Sebulan Terakhir | Setahun Terakhir |
|----------|-------------|---|------------------|--|
| (1) | (2) | (3) | (4) | (5) |
| 252 | 06232000 | Praktik petugas kesehatan (bidan/perawat/mantri kesehatan) | | <input type="text"/> . <input type="text"/> . <input type="text"/> |
| 252.a | | Biaya berobat ke praktik petugas kesehatan yang dibayar tunai (<i>out of pocket</i>) setahun terakhir: <input type="text"/> . <input type="text"/> . <input type="text"/> | | |
| 253 | 06232015 | Praktik pengobatan tradisional | | <input type="text"/> . <input type="text"/> . <input type="text"/> |
| 253.a | | Biaya berobat ke pengobatan tradisional yang dibayar tunai (<i>out of pocket</i>) setahun terakhir: <input type="text"/> . <input type="text"/> . <input type="text"/> | | |
| 254 | 06232015 | Dukun penolong persalinan | | <input type="text"/> . <input type="text"/> . <input type="text"/> |
| 254.a | | Biaya berobat ke penolong persalinan yang dibayar tunai (<i>out of pocket</i>) setahun terakhir: <input type="text"/> . <input type="text"/> . <input type="text"/> | | |
| | | Biaya obat (hanya obat yang dibeli di apotik, toko obat, dsb.) (R. 255 s.d. R. 258) | | |
| 255 | 06110002-20 | Obat yang dibeli dengan resep dari tenaga kesehatan (dokter, bidan, perawat) | | <input type="text"/> . <input type="text"/> . <input type="text"/> |
| 255.a | | Biaya yang dibayar tunai (<i>out of pocket</i>) dalam setahun terakhir: <input type="text"/> . <input type="text"/> . <input type="text"/> | | |
| 256 | 06110002-20 | Obat modern yang dibeli tanpa resep dari tenaga kesehatan | | <input type="text"/> . <input type="text"/> . <input type="text"/> |
| 256.a | | Biaya yang dibayar tunai (<i>out of pocket</i>) dalam setahun terakhir: <input type="text"/> . <input type="text"/> . <input type="text"/> | | |
| 257 | 06110001 | Obat tradisional/jamu untuk pengobatan | | <input type="text"/> . <input type="text"/> . <input type="text"/> |
| 257.a | | Biaya yang dibayar tunai (<i>out of pocket</i>) dalam setahun terakhir: <input type="text"/> . <input type="text"/> . <input type="text"/> | | |
| 258 | 06130000 | Biaya pembelian kacamata, kaki/tangan palsu (<i>protese</i>), dan kursi roda | | <input type="text"/> . <input type="text"/> . <input type="text"/> |
| 258.a | | Biaya yang dibayar tunai (<i>out of pocket</i>) dalam setahun terakhir: <input type="text"/> . <input type="text"/> . <input type="text"/> | | |
| | | Biaya pelayanan pencegahan/preventif (R. 259 s.d. R. 264) | | |
| 259 | 06232001 | Periksa kehamilan | | <input type="text"/> . <input type="text"/> . <input type="text"/> |
| 259.a | | Biaya yang dibayar tunai (<i>out of pocket</i>) dalam setahun terakhir: <input type="text"/> . <input type="text"/> . <input type="text"/> | | |
| 260 | 06110012 | Imunisasi | | <input type="text"/> . <input type="text"/> . <input type="text"/> |
| 260.a | | Biaya yang dibayar tunai (<i>out of pocket</i>) dalam setahun terakhir: <input type="text"/> . <input type="text"/> . <input type="text"/> | | |
| 261 | | Vaksin Covid-19 | | |
| 261.a | | Biaya yang dibayar tunai (<i>out of pocket</i>) dalam setahun terakhir: <input type="text"/> | | |
| 262 | 06302015 | Tes kesehatan/deteksi dini/ <i>Medical Check Up</i> | | <input type="text"/> . <input type="text"/> . <input type="text"/> |
| 262.a | | Biaya yang dibayar tunai (<i>out of pocket</i>) dalam setahun terakhir: <input type="text"/> . <input type="text"/> . <input type="text"/> | | |
| 263 | 06302002 | Keluarga Berencana (alat/cara kontrasepsi, konsultasi, dsb.) | | <input type="text"/> . <input type="text"/> . <input type="text"/> |
| 263.a | | Biaya yang dibayar tunai (<i>out of pocket</i>) dalam setahun terakhir: <input type="text"/> . <input type="text"/> . <input type="text"/> | | |
| 264 | 06302000 | Biaya pemeliharaan kesehatan lainnya (urut, <i>fitness</i> , bekam, detox, yoga, futsal, senam kebugaran, vitamin, jamu untuk menjaga kesehatan, <i>handsanitizer</i> , dsb.) | | <input type="text"/> . <input type="text"/> . <input type="text"/> |
| 264.a | | Biaya yang dibayar tunai (<i>out of pocket</i>) dalam setahun terakhir: <input type="text"/> . <input type="text"/> . <input type="text"/> | | |

**BLOK IV.2. PENGELUARAN UNTUK BARANG-BARANG BUKAN MAKANAN
SELAMA SEBULAN DAN SETAHUN TERAKHIR (DALAM RUPIAH) (LANJUTAN)**

| No. urut | Kode COICOP | Rincian | Sebulan Terakhir | Setahun Terakhir |
|----------|----------------------|---|------------------|------------------|
| (1) | (2) | (3) | (4) | (5) |
| | | Biaya sekolah/kursus (R. 265 s.d. R. 270) | | |
| 265 | 10000000 | Sumbangan pembangunan sekolah (uang pangkal) | | □□□.□□□.□□□ |
| 266 | 10000000 | Uang sekolah (SPP/UKT) dan iuran komite sekolah/POMG | | □□□.□□□.□□□ |
| 267 | 10000000 | Iuran sekolah lainnya (ketrampilan, les, tes, dsb.) | | □□□.□□□.□□□ |
| 268 | 0951000/ 12700008 | Buku pelajaran, <i>foto copy</i> bahan pelajaran | | □□□.□□□.□□□ |
| 269 | 09540000 | Alat-alat tulis (pulpen, pensil, penghapus, penggaris, kalkulator, jangka, dsb.) | | □□□.□□□.□□□ |
| 270 | 10500000 | Uang kursus/bimbingan belajar di luar sekolah | | □□□.□□□.□□□ |
| | | Biaya transportasi, akomodasi, dan jasa (R.271 s.d. R.279) | | |
| 271 | 0731/20000 | Transportasi darat (biaya naik becak, ojek, taksi, mikrolet, minibus, bus, kereta api, sewa mobil, dsb.) | | □□□.□□□.□□□ |
| 271.a | | Transportasi ke fasilitas kesehatan yang dibayar tunai dalam setahun terakhir: □□□.□□□.□□□ | | |
| 271.b | | Biaya ambulans yang dibayar tunai dalam setahun terakhir: □□□.□□□.□□□ | | |
| 272 | 07330000 | Transportasi udara/pesawat (tiket, <i>airport tax</i> , dsb.) | | □□□.□□□.□□□ |
| 272.a | | Transportasi ke fasilitas kesehatan yang dibayar tunai dalam setahun terakhir: □□□.□□□.□□□ | | |
| 273 | 07340000 | Transportasi laut/kapal feri, kapal laut | | □□□.□□□.□□□ |
| 273.a | 07340000 | Transportasi ke fasilitas kesehatan yang dibayar tunai dalam setahun terakhir: □□□.□□□.□□□ | | |
| 274 | 07240000 | Lainnya (uang parkir, karcis tol, dsb.) | | □□□.□□□.□□□ |
| 275 | 11200001 | Hotel/motel/penginapan | | □□□.□□□.□□□ |
| 276 | 09400000 | Hiburan (menonton di bioskop, menonton sandiwara/pertunjukkan, menonton pertandingan olah raga, dekoder, langganan TV kabel, dan rekreasi lain (tidak termasuk transpor dan pembelian barang untuk rekreasi)) | | □□□.□□□.□□□ |
| 277 | 05621000 | Gaji/upah pembantu rumah tangga, satpam, tukang kebun, dan sopir | □□.□□□.□□□ | |
| 278 | 12621000 | Jasa lembaga keuangan (jasa ATM, jasa kartu kredit, biaya transfer, dsb.) | | □□□.□□□.□□□ |
| 279 | 12700000 | Jasa lainnya (pembuatan KTP, SIM, akta kelahiran, fotokopi, foto, jasa penitipan bayi, dsb.) | | □□□.□□□.□□□ |
| 280 | | C. PAKAIAN, ALAS KAKI, DAN TUTUP KEPALA | | □.□□□.□□□.□□□ |
| 281 | 03121000 | Pakaian jadi untuk laki-laki dewasa (jas, seragam, kemeja, jaket, sarung, celana, kaos oblong, pakaian dalam, dsb.) | | □□□.□□□.□□□ |
| 282 | 03122000 | Pakaian jadi untuk perempuan dewasa (seragam, gaun, kain panjang, blus, <i>blazer</i> /jas wanita, daster, baju hangat, rok, sarung, selendang, angkin, pakaian dalam, dsb.) | | □□□.□□□.□□□ |
| 283 | 03123000 | Pakaian jadi untuk anak-anak (seragam, baju, celana, kaos, pakaian dalam, popok bayi, dsb.) | | □□□.□□□.□□□ |
| 284 | 03110000 | Bahan pakaian untuk laki-laki, perempuan, dan anak-anak (<i>wool</i> , poliester, katun, sutera, dsb.) | | □□□.□□□.□□□ |
| 285 | 03140000 | Upah menjahit, memperbaiki pakaian, benang jahit, dan barang lain untuk keperluan menjahit | | □□□.□□□.□□□ |
| 286 | 03210000 | Alas kaki (sepatu, sandal, kaos kaki, dsb.) | | □□□.□□□.□□□ |
| 287 | 03130001-03 | Tutup kepala untuk laki-laki, perempuan, dan anak-anak (topi, kopiah, kerudung, dsb.) | | □□□.□□□.□□□ |
| 288 | 03220000 | Lainnya (handuk, ikat pinggang, semir sepatu, dasi, binatu/ <i>laundry</i> , gantungan pakaian/hanger, mukena, jas hujan, masker kain, dsb.) | | □□□.□□□.□□□ |

BLOK IV.2. PENGELUARAN UNTUK BARANG-BARANG BUKAN MAKANAN SELAMA SEBULAN DAN SETAHUN TERAKHIR (DALAM RUPIAH) (LANJUTAN)

| No. Urut | Kode COICOP | Rincian | Sebulan Terakhir | Setahun Terakhir |
|----------|-------------|---|------------------|------------------|
| (1) | (2) | (3) | (4) | (5) |
| 289 | | D. BARANG TAHAN LAMA | | □.□□□.□□□□.□□□□ |
| 290 | 05110000 | Meubelair (meja, kursi, tempat tidur, lemari pakaian, lemari pajang, rak pajang, kaca/cermin, rak sepatu, dsb.) | | □□□.□□□□.□□□□ |
| 291 | 05300000 | Peralatan rumah tangga (mesin jahit, lemari es, kipas angin, mesin cuci, AC, dsb.) | | □□□.□□□□.□□□□ |
| 292 | 05200000 | Perlengkapan perabot rumah tangga (kasur, bantal, taplak, spre, sarung bantal, selimut, gordena, sajadah, kapet, permadani, tikar, dsb.) | | □□□.□□□□.□□□□ |
| 293 | 055221000 | Perkakas rumah tangga (seterika, sapu, gunting, pisau, golok, cangkul, gergaji, <i>vacuum cleaner</i> , gantungan baju, jemuran, alat solder, dsb.) | | □□□.□□□□.□□□□ |
| 294 | 05400000 | Alat-alat dapur/makan (rak piring, kompor, periuk, panci, ember, pisau dapur, penggorengan, sendok, termos, piring, gelas, <i>mixer</i> , <i>rice cooker</i> , <i>blender</i> , <i>microwave</i> , <i>oven</i> , dan pecah belah lainnya yang terbuat dari gelas/keramik/melamin/plastik, dsb.) | | □□□.□□□□.□□□□ |
| 295 | 05110000 | Barang-barang pajangan/hiasan (hiasan dinding, aquarium, barang hiasan terbuat dari keramik, porselen, <i>onyx</i> , marmar, kayu, dsb.) | | □□□.□□□□.□□□□ |
| 296 | 05523000 | Perbaikan perabot, perlengkapan, dan perkakas rumah tangga | | □□□.□□□□.□□□□ |
| 297 | 08200007/10 | Pembelian HP/ <i>smartphone</i> dan aksesorisnya, termasuk perbaikannya | | □□□.□□□□.□□□□ |
| 298 | 09120000 | Pembelian kamera, kacamata, <i>video camera</i> , alat-alat optik lainnya, termasuk perbaikannya | | □□□.□□□□.□□□□ |
| 299 | 12300000 | Pembelian arloji, jam, payung, tas, koper, termasuk perbaikannya | | □□□.□□□□.□□□□ |
| 300 | 1231-40000 | Perhiasan mahal terbuat dari logam dan batu mulia (emas, berlian, mutiara, dsb.), termasuk perbaikannya | | □□□.□□□□.□□□□ |
| 301 | 09310001-12 | Pembelian mainan anak (sepeda roda tiga), perhiasan murah, dan imitasi, termasuk perbaikannya | | □□□.□□□□.□□□□ |
| 302 | 0911/30000 | Pembelian televisi, radio, video, DVD, kaset, radio kaset, gitar, piano/organ, komputer, laptop, tablet, termasuk perbaikannya | | □□□.□□□□.□□□□ |
| 303 | 09320000 | Pembelian alat dan perlengkapan olahraga (catur, raket, bola, net, bet, stik, baju renang, baju senam, sepatu bola/roda, kacamata renang), termasuk perbaikannya | | □□□.□□□□.□□□□ |
| 304 | 07100000 | Pembelian kendaraan untuk transportasi (mobil, sepeda motor, sepeda, perahu motor, dsb.) | | □□□.□□□□.□□□□ |
| 305 | 093/400000 | Binatang dan tanaman peliharaan, termasuk biaya pemeliharaannya (makanan, kandang, kesehatan, pupuk, dll.) | | □□□.□□□□.□□□□ |
| 306 | 04500000 | Barang tahan lama lainnya (instalasi listrik/telepon/leding, ayunan, kereta bayi, dsb.), termasuk perbaikannya | | □□□.□□□□.□□□□ |
| 307 | | E. PAJAK, PUNGUTAN, DAN ASURANSI | | □.□□□□.□□□□.□□□□ |
| 308 | | Pajak bumi dan bangunan (PBB) | | □□□.□□□□.□□□□ |
| 309 | | Pajak kendaraan bermotor (STNK) dan tak bermotor | | □□□.□□□□.□□□□ |
| 310 | | Pungutan/retribusi (iuran RT/RW, sampah, keamanan, kuburan, dsb.) | | □□□.□□□□.□□□□ |
| 311 | 12530000 | Asuransi kesehatan | | □□□.□□□□.□□□□ |
| 312 | 12500000 | Asuransi jiwa lainnya dan asuransi kerugian (asuransi kematian, kecelakaan, mobil, rumah, dsb.) | | □□□.□□□□.□□□□ |
| 313 | | Lainnya (tilang, PPh, dsb.) | | □□□.□□□□.□□□□ |

Jumlah komoditas barang-barang bukan makanan yang terisi pada halaman ini

BLOK IV.2. PENGELUARAN UNTUK BARANG-BARANG BUKAN MAKANAN SELAMA SEBULAN DAN SETAHUN TERAKHIR (DALAM RUPIAH) (LANJUTAN)

| No. Urut | Kode COICOP | Rincian | Sebulan Terakhir | Setahun Terakhir |
|----------|-------------|--|------------------|---|
| (1) | (2) | (3) | (4) | (5) |
| 314 | | F. KEPERLUAN PESTA DAN UPACARA/KENDURI | | <input type="text"/> . <input type="text"/> <input type="text"/> <input type="text"/> . <input type="text"/> <input type="text"/> <input type="text"/> <input type="text"/> . <input type="text"/> <input type="text"/> <input type="text"/> <input type="text"/> |
| 315 | | Perkawinan (sewa alat seperti peralatan pengantin, kursi, tenda, piring, jasa seperti ongkos perias pengantin, penghulu, jasa penyelenggaraan, serta sewa gedung, dsb.) | | <input type="text"/> <input type="text"/> <input type="text"/> <input type="text"/> . <input type="text"/> <input type="text"/> <input type="text"/> <input type="text"/> . <input type="text"/> <input type="text"/> <input type="text"/> <input type="text"/> |
| 316 | | Khitanan dan ulang tahun (ongkos bengkong, biaya dokter/mantri/dukun sunat, pembungkus makanan, pita/kertas penghias ruangan/balon, sewa kursi, sewa gedung, sewa hiburan) | | <input type="text"/> <input type="text"/> <input type="text"/> <input type="text"/> . <input type="text"/> <input type="text"/> <input type="text"/> <input type="text"/> . <input type="text"/> <input type="text"/> <input type="text"/> <input type="text"/> |
| 317 | | Perayaan hari raya agama (sewa kursi, sewa tenda, dsb.) | | <input type="text"/> <input type="text"/> <input type="text"/> <input type="text"/> . <input type="text"/> <input type="text"/> <input type="text"/> <input type="text"/> . <input type="text"/> <input type="text"/> <input type="text"/> <input type="text"/> |
| 318 | 09600002/07 | Biaya Penyelenggaraan Ibadah Haji (BPIH), umroh, perjalanan rohani | | <input type="text"/> <input type="text"/> <input type="text"/> <input type="text"/> . <input type="text"/> <input type="text"/> <input type="text"/> <input type="text"/> . <input type="text"/> <input type="text"/> <input type="text"/> <input type="text"/> |
| 319 | | Upacara agama atau adat lainnya (memanggil Ustad, Pendeta, sesajen, dsb.) | | <input type="text"/> <input type="text"/> <input type="text"/> <input type="text"/> . <input type="text"/> <input type="text"/> <input type="text"/> <input type="text"/> . <input type="text"/> <input type="text"/> <input type="text"/> <input type="text"/> |
| 320 | | Biaya pemakaman (ongkos memandikan jenazah, kain kafan, jasa penggali kubur, peti mati, biaya krematorium, biaya ngaben, dsb.) | | <input type="text"/> <input type="text"/> <input type="text"/> <input type="text"/> . <input type="text"/> <input type="text"/> <input type="text"/> <input type="text"/> . <input type="text"/> <input type="text"/> <input type="text"/> <input type="text"/> |

BLOK IV.3.1. REKAPITULASI PENGELUARAN MAKANAN DAN MINUMAN JADI SERTA ROKOK SELURUH ANGGOTA RUMAH TANGGA (DALAM RUPIAH)

| No. Urut ART | Nama ART | Makanan dan Minuman Jadi | | Rokok dan Tembakau | |
|--------------|---------------|---|---|---|---|
| | | Berasal dari Pembelian | Berasal dari Produksi Sendiri/Pemberian | Berasal dari Pembelian | Berasal dari Produksi Sendiri/Pemberian |
| (1) | (2) | (3) | (4) | (5) | (6) |
| 1 | | <input type="text"/> . <input type="text"/> <input type="text"/> <input type="text"/> . <input type="text"/> <input type="text"/> <input type="text"/> <input type="text"/> | <input type="text"/> . <input type="text"/> <input type="text"/> <input type="text"/> . <input type="text"/> <input type="text"/> <input type="text"/> <input type="text"/> | <input type="text"/> . <input type="text"/> <input type="text"/> <input type="text"/> . <input type="text"/> <input type="text"/> <input type="text"/> <input type="text"/> | <input type="text"/> . <input type="text"/> <input type="text"/> <input type="text"/> . <input type="text"/> <input type="text"/> <input type="text"/> <input type="text"/> |
| 2 | | <input type="text"/> . <input type="text"/> <input type="text"/> <input type="text"/> . <input type="text"/> <input type="text"/> <input type="text"/> <input type="text"/> | <input type="text"/> . <input type="text"/> <input type="text"/> <input type="text"/> . <input type="text"/> <input type="text"/> <input type="text"/> <input type="text"/> | <input type="text"/> . <input type="text"/> <input type="text"/> <input type="text"/> . <input type="text"/> <input type="text"/> <input type="text"/> <input type="text"/> | <input type="text"/> . <input type="text"/> <input type="text"/> <input type="text"/> . <input type="text"/> <input type="text"/> <input type="text"/> <input type="text"/> |
| 3 | | <input type="text"/> . <input type="text"/> <input type="text"/> <input type="text"/> . <input type="text"/> <input type="text"/> <input type="text"/> <input type="text"/> | <input type="text"/> . <input type="text"/> <input type="text"/> <input type="text"/> . <input type="text"/> <input type="text"/> <input type="text"/> <input type="text"/> | <input type="text"/> . <input type="text"/> <input type="text"/> <input type="text"/> . <input type="text"/> <input type="text"/> <input type="text"/> <input type="text"/> | <input type="text"/> . <input type="text"/> <input type="text"/> <input type="text"/> . <input type="text"/> <input type="text"/> <input type="text"/> <input type="text"/> |
| 4 | | <input type="text"/> . <input type="text"/> <input type="text"/> <input type="text"/> . <input type="text"/> <input type="text"/> <input type="text"/> <input type="text"/> | <input type="text"/> . <input type="text"/> <input type="text"/> <input type="text"/> . <input type="text"/> <input type="text"/> <input type="text"/> <input type="text"/> | <input type="text"/> . <input type="text"/> <input type="text"/> <input type="text"/> . <input type="text"/> <input type="text"/> <input type="text"/> <input type="text"/> | <input type="text"/> . <input type="text"/> <input type="text"/> <input type="text"/> . <input type="text"/> <input type="text"/> <input type="text"/> <input type="text"/> |
| 5 | | <input type="text"/> . <input type="text"/> <input type="text"/> <input type="text"/> . <input type="text"/> <input type="text"/> <input type="text"/> <input type="text"/> | <input type="text"/> . <input type="text"/> <input type="text"/> <input type="text"/> . <input type="text"/> <input type="text"/> <input type="text"/> <input type="text"/> | <input type="text"/> . <input type="text"/> <input type="text"/> <input type="text"/> . <input type="text"/> <input type="text"/> <input type="text"/> <input type="text"/> | <input type="text"/> . <input type="text"/> <input type="text"/> <input type="text"/> . <input type="text"/> <input type="text"/> <input type="text"/> <input type="text"/> |
| 6 | | <input type="text"/> . <input type="text"/> <input type="text"/> <input type="text"/> . <input type="text"/> <input type="text"/> <input type="text"/> <input type="text"/> | <input type="text"/> . <input type="text"/> <input type="text"/> <input type="text"/> . <input type="text"/> <input type="text"/> <input type="text"/> <input type="text"/> | <input type="text"/> . <input type="text"/> <input type="text"/> <input type="text"/> . <input type="text"/> <input type="text"/> <input type="text"/> <input type="text"/> | <input type="text"/> . <input type="text"/> <input type="text"/> <input type="text"/> . <input type="text"/> <input type="text"/> <input type="text"/> <input type="text"/> |
| 7 | | <input type="text"/> . <input type="text"/> <input type="text"/> <input type="text"/> . <input type="text"/> <input type="text"/> <input type="text"/> <input type="text"/> | <input type="text"/> . <input type="text"/> <input type="text"/> <input type="text"/> . <input type="text"/> <input type="text"/> <input type="text"/> <input type="text"/> | <input type="text"/> . <input type="text"/> <input type="text"/> <input type="text"/> . <input type="text"/> <input type="text"/> <input type="text"/> <input type="text"/> | <input type="text"/> . <input type="text"/> <input type="text"/> <input type="text"/> . <input type="text"/> <input type="text"/> <input type="text"/> <input type="text"/> |
| 8 | | <input type="text"/> . <input type="text"/> <input type="text"/> <input type="text"/> . <input type="text"/> <input type="text"/> <input type="text"/> <input type="text"/> | <input type="text"/> . <input type="text"/> <input type="text"/> <input type="text"/> . <input type="text"/> <input type="text"/> <input type="text"/> <input type="text"/> | <input type="text"/> . <input type="text"/> <input type="text"/> <input type="text"/> . <input type="text"/> <input type="text"/> <input type="text"/> <input type="text"/> | <input type="text"/> . <input type="text"/> <input type="text"/> <input type="text"/> . <input type="text"/> <input type="text"/> <input type="text"/> <input type="text"/> |
| 9 | | <input type="text"/> . <input type="text"/> <input type="text"/> <input type="text"/> . <input type="text"/> <input type="text"/> <input type="text"/> <input type="text"/> | <input type="text"/> . <input type="text"/> <input type="text"/> <input type="text"/> . <input type="text"/> <input type="text"/> <input type="text"/> <input type="text"/> | <input type="text"/> . <input type="text"/> <input type="text"/> <input type="text"/> . <input type="text"/> <input type="text"/> <input type="text"/> <input type="text"/> | <input type="text"/> . <input type="text"/> <input type="text"/> <input type="text"/> . <input type="text"/> <input type="text"/> <input type="text"/> <input type="text"/> |
| 10 | | <input type="text"/> . <input type="text"/> <input type="text"/> <input type="text"/> . <input type="text"/> <input type="text"/> <input type="text"/> <input type="text"/> | <input type="text"/> . <input type="text"/> <input type="text"/> <input type="text"/> . <input type="text"/> <input type="text"/> <input type="text"/> <input type="text"/> | <input type="text"/> . <input type="text"/> <input type="text"/> <input type="text"/> . <input type="text"/> <input type="text"/> <input type="text"/> <input type="text"/> | <input type="text"/> . <input type="text"/> <input type="text"/> <input type="text"/> . <input type="text"/> <input type="text"/> <input type="text"/> <input type="text"/> |
| | JUMLAH | <input type="text"/> . <input type="text"/> <input type="text"/> <input type="text"/> . <input type="text"/> <input type="text"/> <input type="text"/> <input type="text"/> | <input type="text"/> . <input type="text"/> <input type="text"/> <input type="text"/> . <input type="text"/> <input type="text"/> <input type="text"/> <input type="text"/> | <input type="text"/> . <input type="text"/> <input type="text"/> <input type="text"/> . <input type="text"/> <input type="text"/> <input type="text"/> <input type="text"/> | <input type="text"/> . <input type="text"/> <input type="text"/> <input type="text"/> . <input type="text"/> <input type="text"/> <input type="text"/> <input type="text"/> |

BLOK IV.3.2. REKAPITULASI PENGELUARAN MAKANAN, MINUMAN, DAN ROKOK (DALAM RUPIAH)

[Kolom (3) Disalin dari Blok IV.1 Kolom (6), Blok IV.3.1 Kolom (3), atau (5)] dan [Kolom (4) Disalin dari Blok IV.1 Kolom (8), Blok IV.3.1 Kolom (4), atau (6)]

| No. | Jenis Pengeluaran | Pembelian Seminggu Terakhir | Produksi Sendiri, Pemberian, dsb. Seminggu Terakhir | Total Seminggu Terakhir [Kolom 3 + Kolom 4] |
|-----|--|--|--|--|
| (1) | (2) | (3) | (4) | (5) |
| 1 | Padi-padian (R.1) | <input type="text"/> . <input type="text"/> <input type="text"/> <input type="text"/> . <input type="text"/> <input type="text"/> | <input type="text"/> . <input type="text"/> <input type="text"/> <input type="text"/> . <input type="text"/> <input type="text"/> | <input type="text"/> . <input type="text"/> <input type="text"/> <input type="text"/> . <input type="text"/> <input type="text"/> |
| 2 | Umbi-umbian (R.8) | <input type="text"/> . <input type="text"/> <input type="text"/> <input type="text"/> . <input type="text"/> <input type="text"/> | <input type="text"/> . <input type="text"/> <input type="text"/> <input type="text"/> . <input type="text"/> <input type="text"/> | <input type="text"/> . <input type="text"/> <input type="text"/> <input type="text"/> . <input type="text"/> <input type="text"/> |
| 3 | Ikan/udang/cumi/kerang (R.16) | <input type="text"/> . <input type="text"/> <input type="text"/> <input type="text"/> . <input type="text"/> <input type="text"/> | <input type="text"/> . <input type="text"/> <input type="text"/> <input type="text"/> . <input type="text"/> <input type="text"/> | <input type="text"/> . <input type="text"/> <input type="text"/> <input type="text"/> . <input type="text"/> <input type="text"/> |
| 4 | Daging (R.55) | <input type="text"/> . <input type="text"/> <input type="text"/> <input type="text"/> . <input type="text"/> <input type="text"/> | <input type="text"/> . <input type="text"/> <input type="text"/> <input type="text"/> . <input type="text"/> <input type="text"/> | <input type="text"/> . <input type="text"/> <input type="text"/> <input type="text"/> . <input type="text"/> <input type="text"/> |
| 5 | Telur dan Susu (R.65) | <input type="text"/> . <input type="text"/> <input type="text"/> <input type="text"/> . <input type="text"/> <input type="text"/> | <input type="text"/> . <input type="text"/> <input type="text"/> <input type="text"/> . <input type="text"/> <input type="text"/> | <input type="text"/> . <input type="text"/> <input type="text"/> <input type="text"/> . <input type="text"/> <input type="text"/> |
| 6 | Sayur-sayuran (R.75) | <input type="text"/> . <input type="text"/> <input type="text"/> <input type="text"/> . <input type="text"/> <input type="text"/> | <input type="text"/> . <input type="text"/> <input type="text"/> <input type="text"/> . <input type="text"/> <input type="text"/> | <input type="text"/> . <input type="text"/> <input type="text"/> <input type="text"/> . <input type="text"/> <input type="text"/> |
| 7 | Kacang-kacangan (R.102) | <input type="text"/> . <input type="text"/> <input type="text"/> <input type="text"/> . <input type="text"/> <input type="text"/> | <input type="text"/> . <input type="text"/> <input type="text"/> <input type="text"/> . <input type="text"/> <input type="text"/> | <input type="text"/> . <input type="text"/> <input type="text"/> <input type="text"/> . <input type="text"/> <input type="text"/> |
| 8 | Buah-buahan (R.110) | <input type="text"/> . <input type="text"/> <input type="text"/> <input type="text"/> . <input type="text"/> <input type="text"/> | <input type="text"/> . <input type="text"/> <input type="text"/> <input type="text"/> . <input type="text"/> <input type="text"/> | <input type="text"/> . <input type="text"/> <input type="text"/> <input type="text"/> . <input type="text"/> <input type="text"/> |
| 9 | Minyak dan Kelapa (R.126) | <input type="text"/> . <input type="text"/> <input type="text"/> <input type="text"/> . <input type="text"/> <input type="text"/> | <input type="text"/> . <input type="text"/> <input type="text"/> <input type="text"/> . <input type="text"/> <input type="text"/> | <input type="text"/> . <input type="text"/> <input type="text"/> <input type="text"/> . <input type="text"/> <input type="text"/> |
| 10 | Bahan Minuman (R.131) | <input type="text"/> . <input type="text"/> <input type="text"/> <input type="text"/> . <input type="text"/> <input type="text"/> | <input type="text"/> . <input type="text"/> <input type="text"/> <input type="text"/> . <input type="text"/> <input type="text"/> | <input type="text"/> . <input type="text"/> <input type="text"/> <input type="text"/> . <input type="text"/> <input type="text"/> |
| 11 | Bumbu-bumbuan (R.139) | <input type="text"/> . <input type="text"/> <input type="text"/> <input type="text"/> . <input type="text"/> <input type="text"/> | <input type="text"/> . <input type="text"/> <input type="text"/> <input type="text"/> . <input type="text"/> <input type="text"/> | <input type="text"/> . <input type="text"/> <input type="text"/> <input type="text"/> . <input type="text"/> <input type="text"/> |
| 12 | Bahan Makanan Lainnya (R.154) | <input type="text"/> . <input type="text"/> <input type="text"/> <input type="text"/> . <input type="text"/> <input type="text"/> | <input type="text"/> . <input type="text"/> <input type="text"/> <input type="text"/> . <input type="text"/> <input type="text"/> | <input type="text"/> . <input type="text"/> <input type="text"/> <input type="text"/> . <input type="text"/> <input type="text"/> |
| 13 | Makanan dan Minuman Jadi (Blok IV.3.1 Baris Jumlah) | <input type="text"/> . <input type="text"/> <input type="text"/> <input type="text"/> . <input type="text"/> <input type="text"/> | <input type="text"/> . <input type="text"/> <input type="text"/> <input type="text"/> . <input type="text"/> <input type="text"/> | <input type="text"/> . <input type="text"/> <input type="text"/> <input type="text"/> . <input type="text"/> <input type="text"/> |
| 14 | Rokok dan Tembakau (Blok IV.3.1 Baris Jumlah) | <input type="text"/> . <input type="text"/> <input type="text"/> <input type="text"/> . <input type="text"/> <input type="text"/> | <input type="text"/> . <input type="text"/> <input type="text"/> <input type="text"/> . <input type="text"/> <input type="text"/> | <input type="text"/> . <input type="text"/> <input type="text"/> <input type="text"/> . <input type="text"/> <input type="text"/> |
| 15 | SUBJUMLAH [R.1 s.d. R.14] | <input type="text"/> <input type="text"/> . <input type="text"/> <input type="text"/> <input type="text"/> . <input type="text"/> <input type="text"/> | <input type="text"/> <input type="text"/> . <input type="text"/> <input type="text"/> <input type="text"/> . <input type="text"/> <input type="text"/> | <input type="text"/> <input type="text"/> . <input type="text"/> <input type="text"/> <input type="text"/> . <input type="text"/> <input type="text"/> |
| 16 | RATA-RATA PENGELUARAN MAKANAN SEBULAN [R.15 x 30/7] | | | <input type="text"/> <input type="text"/> . <input type="text"/> <input type="text"/> <input type="text"/> . <input type="text"/> <input type="text"/> |

BLOK IV.3.3. REKAPITULASI PENGELUARAN UNTUK BARANG-BARANG BUKAN MAKANAN (DALAM RUPIAH)

[Disalin dari Blok IV.2 Kolom (4) dan Kolom (5)]

| No. | Jenis Pengeluaran | Sebulan Terakhir | Setahun Terakhir |
|-----|--|---|---|
| (1) | (2) | (3) | (4) |
| 1 | Perumahan dan Fasilitas Rumah Tangga A. Sebulan terakhir (R.198 Kolom 4) | <input type="text"/> . <input type="text"/> <input type="text"/> <input type="text"/> . <input type="text"/> <input type="text"/> <input type="text"/> <input type="text"/> | |
| | B. Setahun terakhir (R.198 Kolom 5) | | <input type="text"/> . <input type="text"/> <input type="text"/> <input type="text"/> . <input type="text"/> <input type="text"/> <input type="text"/> <input type="text"/> |
| 2 | Aneka Barang dan Jasa A. Sebulan terakhir (R.240 Kolom 4) | <input type="text"/> . <input type="text"/> <input type="text"/> <input type="text"/> . <input type="text"/> <input type="text"/> <input type="text"/> <input type="text"/> | |
| | B. Setahun terakhir (R.240 Kolom 5) | | <input type="text"/> . <input type="text"/> <input type="text"/> <input type="text"/> . <input type="text"/> <input type="text"/> <input type="text"/> <input type="text"/> |
| 3 | Pakaian, Alas Kaki, dan Tutup Kepala (R.280) | | <input type="text"/> . <input type="text"/> <input type="text"/> <input type="text"/> . <input type="text"/> <input type="text"/> <input type="text"/> <input type="text"/> |
| 4 | Barang Tahan Lama (R.289) | | <input type="text"/> . <input type="text"/> <input type="text"/> <input type="text"/> . <input type="text"/> <input type="text"/> <input type="text"/> <input type="text"/> |
| 5 | Pajak, Pungutan, dan Asuransi (R.307) | | <input type="text"/> . <input type="text"/> <input type="text"/> <input type="text"/> . <input type="text"/> <input type="text"/> <input type="text"/> <input type="text"/> |
| 6 | Keperluan Pesta dan Upacara/Kenduri (R.314) | | <input type="text"/> . <input type="text"/> <input type="text"/> <input type="text"/> . <input type="text"/> <input type="text"/> <input type="text"/> <input type="text"/> |
| 7 | JUMLAH PENGELUARAN A. Sebulan terakhir (R.1 s.d. R.2 Kolom 3) | <input type="text"/> . <input type="text"/> <input type="text"/> <input type="text"/> . <input type="text"/> <input type="text"/> <input type="text"/> <input type="text"/> | |
| | B. Setahun terakhir (R.1 s.d. R.6 Kolom 4) | | <input type="text"/> . <input type="text"/> <input type="text"/> <input type="text"/> . <input type="text"/> <input type="text"/> <input type="text"/> <input type="text"/> |
| 8 | RATA-RATA PENGELUARAN BUKAN MAKANAN SEBULAN [(R.7.b Kolom (4)/12) + R.7.a Kolom (3)] | <input type="text"/> . <input type="text"/> <input type="text"/> <input type="text"/> . <input type="text"/> <input type="text"/> <input type="text"/> <input type="text"/> | |
| 9 | RATA-RATA PENGELUARAN RUMAH TANGGA SEBULAN [Blok IV.3.2, R.16 Kolom (5) + Blok IV.3.3, R.8 Kolom (3)] | <input type="text"/> . <input type="text"/> <input type="text"/> <input type="text"/> . <input type="text"/> <input type="text"/> <input type="text"/> <input type="text"/> | |

BLOK V. PENDAPATAN, PENERIMAAN, DAN PENGELUARAN BUKAN KONSUMSI

A. PENDAPATAN DARI UPAH/GAJI BAIK BERUPA UANG MAUPUN BARANG/JASA YANG DITERIMA SELAMA SETAHUN TERAKHIR (DALAM RUPIAH)

| No. Urut ART | Nama | Kategori Lapangan Usaha * | Jenis Pekerjaan ** | Upah/gaji dalam Bentuk Uang (gaji, tunjangan, uang makan, dll.) | Upah/gaji dalam Bentuk Barang/Jasa (rumah dinas, kendaraan dinas, makanan, dll.) | Lembur, Honorarium, THR, dsb. |
|----------------------|------|---------------------------|----------------------|---|--|-------------------------------|
| (1) | (2) | (3) | (4) | (5) | (6) | (7) |
| <input type="text"/> | | <input type="text"/> | <input type="text"/> | <input type="text"/> | <input type="text"/> | <input type="text"/> |
| <input type="text"/> | | <input type="text"/> | <input type="text"/> | <input type="text"/> | <input type="text"/> | <input type="text"/> |
| <input type="text"/> | | <input type="text"/> | <input type="text"/> | <input type="text"/> | <input type="text"/> | <input type="text"/> |
| <input type="text"/> | | <input type="text"/> | <input type="text"/> | <input type="text"/> | <input type="text"/> | <input type="text"/> |
| <input type="text"/> | | <input type="text"/> | <input type="text"/> | <input type="text"/> | <input type="text"/> | <input type="text"/> |
| <input type="text"/> | | <input type="text"/> | <input type="text"/> | <input type="text"/> | <input type="text"/> | <input type="text"/> |
| Jumlah | | | | <input type="text"/> | <input type="text"/> | <input type="text"/> |

B. PENDAPATAN DARI USAHA RUMAH TANGGA SELAMA SETAHUN TERAKHIR (DALAM RUPIAH)

| No. Urut ART | Nama | Kategori Lapangan Usaha * | Jenis Pekerjaan ** | Nilai Produksi | Biaya Produksi (bahan baku dan penolong, biaya listrik, transportasi, upah/gaji, sewa bangunan, dll.) | Surplus Usaha/Mixed Income [Kolom (5) - Kolom (6)] |
|----------------------|------|---------------------------|----------------------|----------------------|---|--|
| (1) | (2) | (3) | (4) | (5) | (6) | (7) |
| <input type="text"/> | | <input type="text"/> | <input type="text"/> | <input type="text"/> | <input type="text"/> | <input type="text"/> |
| <input type="text"/> | | <input type="text"/> | <input type="text"/> | <input type="text"/> | <input type="text"/> | <input type="text"/> |
| <input type="text"/> | | <input type="text"/> | <input type="text"/> | <input type="text"/> | <input type="text"/> | <input type="text"/> |
| <input type="text"/> | | <input type="text"/> | <input type="text"/> | <input type="text"/> | <input type="text"/> | <input type="text"/> |
| Jumlah | | | | <input type="text"/> | <input type="text"/> | <input type="text"/> |

C. PENDAPATAN DARI PRODUKSI RUMAH TANGGA YANG DIKONSUMSI/DIGUNAKAN SENDIRI SELAMA SETAHUN TERAKHIR (DALAM RUPIAH)

| Rincian | Nilai Produksi | Biaya Produksi (bahan baku dan penolong, biaya listrik, transportasi, upah/gaji, dll.) | Surplus Usaha/Mixed Income [Kolom (2) - Kolom (3)] |
|--|----------------------|--|--|
| (1) | (2) | (3) | (4) |
| 1. Perkiraan Sewa Rumah Milik Sendiri | <input type="text"/> | | <input type="text"/> |
| 2. Hasil Pertanian, Peternakan, Perikanan, Penggalan, Industri, dll. | <input type="text"/> | <input type="text"/> | <input type="text"/> |
| Jumlah (Rincian 1 + 2) | <input type="text"/> | <input type="text"/> | <input type="text"/> |

D. PENDAPATAN KEPEMILIKAN SELAMA SETAHUN TERAKHIR (DALAM RUPIAH)

| Rincian (1) | Diterima (2) | Dibayar (3) |
|---|-----------------|----------------|
| 1. Sewa Lahan | □.□□□.□□□.□□□ | □.□□□.□□□.□□□ |
| 2. Bagi Hasil (Keuntungan dari Penyertaan Modal pada Usaha Rumah Tangga Lain atau Keuntungan yang Dibagikan Kepada Rumah Tangga Lain) | □.□□□.□□□.□□□ | □.□□□.□□□.□□□ |
| 3. Dividen dan Keuntungan Usaha dari selain Usaha Rumah Tangga | □.□□□.□□□.□□□ | |
| 4. Bunga (Simpanan, Pinjaman, Surat Utang Negara, Obligasi, dll.) | □.□□□.□□□.□□□ | □.□□□.□□□.□□□ |
| Jumlah (Rincian 1 + 2 + 3 + 4) | □□.□□□.□□□.□□□ | □□.□□□.□□□.□□□ |

E. TRANSFER BERJALAN (SELAIN ASET) SELAMA SETAHUN TERAKHIR (DALAM RUPIAH)

| Penerimaan (1) | Transfer Diterima (dari) | | Transfer Dibayar/Diberikan (kepada) | |
|---|--------------------------|--------------------|-------------------------------------|--------------------|
| | Uang (2) | Barang/Jasa (3) | Uang (4) | Barang/Jasa (5) |
| 1. Pemerintah (Rincian a+b) | □.□□□.□□□.□□□ | □.□□□.□□□.□□□ | | |
| a. Uang Pensiun | □.□□□.□□□.□□□ | | | |
| b. Bantuan Pemerintah (BPJS PBI, BLT, PKH, BOS, dll.) | □.□□□.□□□.□□□ | □.□□□.□□□.□□□ | | |
| 2. Badan Usaha (Klaim Asuransi Kesehatan/Kecelakaan/Kerugian, Penerimaan/luran Pensiun, dll.) | □.□□□.□□□.□□□ | □.□□□.□□□.□□□ | □.□□□.□□□.□□□ | □.□□□.□□□.□□□ |
| 3. Rumah Tangga Lain | □.□□□.□□□.□□□ | □.□□□.□□□.□□□ | □.□□□.□□□.□□□ | □.□□□.□□□.□□□ |
| 4. Lembaga Nirlaba (Sumbangan dari/ke Masjid, Gereja, Panti, dll.) | □.□□□.□□□.□□□ | □.□□□.□□□.□□□ | □.□□□.□□□.□□□ | □.□□□.□□□.□□□ |
| 5. Luar Negeri (Kiriman dari/ke TKI, Sumbangan LSM Luar Negeri, dll.) | □.□□□.□□□.□□□ | □.□□□.□□□.□□□ | □.□□□.□□□.□□□ | □.□□□.□□□.□□□ |
| Jumlah (Rincian 1 + 2 + 3 + 4 + 5) | □.□□□.□□□.□□□ | □.□□□.□□□.□□□ | □.□□□.□□□.□□□ | □.□□□.□□□.□□□ |

F. TRANSFER MODAL / ASET SELAMA SETAHUN TERAKHIR (DALAM RUPIAH)

| Rincian | Transfer Diterima (dari) | | Transfer Dibayar/Diberikan (kepada) | |
|---|--|---------------------------------|--|---------------------------------|
| | Bangunan, Alat Produksi, Kendaraan, dll. | Lahan/Tanah dan Barang Berharga | Bangunan, Alat Produksi, Kendaraan, dll. | Lahan/Tanah dan Barang Berharga |
| (1) | (2) | (3) | (4) | (5) |
| 1. Pemerintah | <input type="text"/> | <input type="text"/> | | |
| 2. Badan Usaha | <input type="text"/> | <input type="text"/> | <input type="text"/> | <input type="text"/> |
| 3. Rumah Tangga | <input type="text"/> | <input type="text"/> | <input type="text"/> | <input type="text"/> |
| 4. Lembaga Nirlaba | <input type="text"/> | <input type="text"/> | <input type="text"/> | <input type="text"/> |
| 5. Luar Negeri | <input type="text"/> | <input type="text"/> | <input type="text"/> | <input type="text"/> |
| Jumlah (Rinc. 1 + 2 + 3 + 4 + 5) | <input type="text"/> | <input type="text"/> | <input type="text"/> | <input type="text"/> |

G. PENAMBAHAN DAN PENGURANGAN ASET SELAMA SETAHUN TERAKHIR (DALAM RUPIAH)

| Rincian | Penambahan (pembelian, pemberian, pembuatan sendiri) | Pengurangan (penjualan, pemberian kepada pihak lain) | Netto [Kolom (2) – Kolom (3)] |
|---|---|---|----------------------------------|
| (1) | (2) | (3) | (4) |
| 1. Aset Tetap untuk Usaha Rumah Tangga (Rincian a + b + c + d + e) | <input type="text"/> | <input type="text"/> | <input type="text"/> |
| a. Bangunan Bukan Tempat Tinggal (Warung, Ruko, Bengkel, Toko, Warnet, dll.) | <input type="text"/> | <input type="text"/> | <input type="text"/> |
| b. Kendaraan (Mobil, Motor, Becak, Sepeda, Gerobak, dll.) | <input type="text"/> | <input type="text"/> | <input type="text"/> |
| c. Mesin, Perlengkapan dan Peralatan (Mesin Cuci, Kulkas, Cangkul, Mesin Jahit, dll.) | <input type="text"/> | <input type="text"/> | <input type="text"/> |
| d. Tanaman dan Hewan Menghasilkan Berulang (Hewan Indukan, Ayam Petelur, Mangga, dll.) | <input type="text"/> | <input type="text"/> | <input type="text"/> |
| e. Lainnya (Produk Kekayaan Intelektual seperti Software, Database, Hak Cipta, dll.) | <input type="text"/> | <input type="text"/> | <input type="text"/> |
| 2. Bangunan Tempat Tinggal | <input type="text"/> | <input type="text"/> | <input type="text"/> |
| 3. Biaya Pemindahan Kepemilikan Lahan/Tanah (Biaya Sertifikat, Biaya Balik Nama Lahan, dll.) | <input type="text"/> | | <input type="text"/> |
| 4. Lahan/Tanah dan Barang Berharga (Emas Batangan, Lukisan, dll.) | <input type="text"/> | <input type="text"/> | <input type="text"/> |
| Jumlah (Rincian 1 + 2 + 3 + 4 + 5) | <input type="text"/> | <input type="text"/> | <input type="text"/> |

BLOK VI. REKAPITULASI PENERIMAAN DAN PENGELUARAN RUMAH TANGGA SELAMA SETAHUN TERAKHIR (DALAM RUPIAH)

| Rincian Penerimaan | Nilai | Rincian Pengeluaran | Nilai |
|---|----------------|---|----------------|
| (1) | (2) | (3) | (4) |
| 1. Upah dan Gaji [Blok V.A Baris Jumlah Kolom (5) + (6) + (7)] | □□.□□□.□□□.□□□ | 1. Pengeluaran Konsumsi Rumah Tangga [Blok IV.3.3 Rincian 9 Kolom (3) dikali 12] | □□.□□□.□□□.□□□ |
| 2. Pendapatan/Surplus dari Usaha Rumah Tangga [Blok V.B Baris Jumlah Kolom (7)] | □□.□□□.□□□.□□□ | 2. Pendapatan Kepemilikan yang Dibayar [Blok V.D Baris Jumlah Kolom (3)] | □□.□□□.□□□.□□□ |
| 3. Pendapatan/Surplus dari Produksi Rumah Tangga yang Dikonsumsi/Digunakan Sendiri [Blok V.C Baris Jumlah Kolom (4)] | □□.□□□.□□□.□□□ | 3. Transfer Berjalan (selain Aset) Dibayar [Blok V.E Baris Jumlah Kolom (4) + Kolom (5)] | □□.□□□.□□□.□□□ |
| 4. Pendapatan Kepemilikan yang Diterima [Blok V.D Baris Jumlah Kolom (2)] | □□.□□□.□□□.□□□ | 4. Transfer Modal/Aset Dibayar [Blok V.F Baris Jumlah Kolom (4) + Kolom (5)] | □□.□□□.□□□.□□□ |
| 5. Transfer Berjalan (selain aset) Diterima [Blok V.E Baris Jumlah Kolom (2) + Kolom (3)] | □□.□□□.□□□.□□□ | 5. Total Aset Netto [Blok V.G Rincian Jumlah Kolom (4)] | □□.□□□.□□□.□□□ |
| 6. Transfer Modal/Aset Diterima [Blok V.F Baris Jumlah Kolom (2) + Kolom (3)] | □□.□□□.□□□.□□□ | | |
| J u m l a h | □□.□□□.□□□.□□□ | J u m l a h | □□.□□□.□□□.□□□ |
| Selisih Penerimaan dan Pengeluaran [Jumlah Kolom (2) – Jumlah Kolom (4)] | | | □□.□□□.□□□.□□□ |

BLOK VII. TRANSAKSI KEUANGAN RUMAH TANGGA SELAMA SETAHUN TERAKHIR (DALAM RUPIAH)

| Rincian Penerimaan | Nilai | Rincian Pengeluaran | Nilai |
|--|----------------|--|----------------|
| (1) | (2) | (3) | (4) |
| 1. Pengambilan Uang Tunai dan Tabungan | □□.□□□.□□□.□□□ | 1. Menyimpan Uang Tunai dan Menabung | □□.□□□.□□□.□□□ |
| 2. Meminjam Uang | □□.□□□.□□□.□□□ | 2. Membayar Hutang | □□.□□□.□□□.□□□ |
| 3. Menerima Pembayaran Kredit Barang | □□.□□□.□□□.□□□ | 3. Memberikan Kredit Barang | □□.□□□.□□□.□□□ |
| 4. Kredit Barang | □□.□□□.□□□.□□□ | 4. Membayar Kredit Barang | □□.□□□.□□□.□□□ |
| 5. Lainnya (Pengembalian Piutang, Menggadaikan Barang, Mendapat Arisan, Klaim Asuransi Jiwa/ Pendidikan, dll.) | □□.□□□.□□□.□□□ | 5. Lainnya (Meminjamkan Uang, Menebus Barang, Gadaian, Membayar Arisan, Premi Asuransi Jiwa/ Pendidikan, dll.) | □□.□□□.□□□.□□□ |
| J u m l a h | □□.□□□.□□□.□□□ | J u m l a h | □□.□□□.□□□.□□□ |
| Selisih Transaksi Keuangan Rincian Pengeluaran dan Penerimaan [Jumlah Kolom (4) – Jumlah Kolom (2)] | | | □□.□□□.□□□.□□□ |

BLOK VIII. CATATAN

| | | |
|--------------------------------|---|---|
| KUNJUNGAN I : TANGGAL: | MULAI : <input type="text"/> <input type="text"/> : <input type="text"/> <input type="text"/> | SELESAI : <input type="text"/> <input type="text"/> : <input type="text"/> <input type="text"/> |
| KUNJUNGAN II : TANGGAL: | MULAI : <input type="text"/> <input type="text"/> : <input type="text"/> <input type="text"/> | SELESAI : <input type="text"/> <input type="text"/> : <input type="text"/> <input type="text"/> |
| KUNJUNGAN III : TANGGAL: | MULAI : <input type="text"/> <input type="text"/> : <input type="text"/> <input type="text"/> | SELESAI : <input type="text"/> <input type="text"/> : <input type="text"/> <input type="text"/> |
| KUNJUNGAN IV : TANGGAL: | MULAI : <input type="text"/> <input type="text"/> : <input type="text"/> <input type="text"/> | SELESAI : <input type="text"/> <input type="text"/> : <input type="text"/> <input type="text"/> |

*) Kategori Lapangan Usaha

- | | |
|---|---|
| <ol style="list-style-type: none"> 1. Pertanian tanaman padi dan palawija 2. Hortikultura 3. Perkebunan 4. Perikanan 5. Peternakan 6. Kehutanan dan pertanian lainnya 7. Pertambangan dan penggalian 8. Industri pengolahan 9. Pengadaan listrik, gas, uap/air panas, dan udara dingin 10. Pengelolaan air, pengelolaan air limbah, pengelolaan dan daur ulang sampah, aktivitas remediasi 11. Konstruksi 12. Perdagangan besar dan eceran, reparasi, dan perawatan mobil dan sepeda motor 13. Pengangkutan dan pergudangan 14. Penyediaan akomodasi dan penyediaan makan minum | <ol style="list-style-type: none"> 15. Informasi dan komunikasi 16. Aktivitas keuangan dan asuransi 17. Real estat 18. Aktivitas profesional, ilmiah, dan teknis 19. Aktivitas penyewaan dan sewa guna tanpa hak opsi, ketenagakerjaan, agen perjalanan, dan penunjang usaha lainnya 20. Administrasi pemerintahan, pertahanan, dan jaminan sosial wajib 21. Pendidikan 22. Aktivitas kesehatan manusia dan aktivitas sosial 23. Kesenian, hiburan, dan rekreasi 24. Aktivitas jasa lainnya 25. Aktivitas rumah tangga sebagai pemberi kerja 26. Aktivitas badan internasional dan badan ekstra internasional lainnya |
|---|---|

***) Jenis Pekerjaan

- | | |
|---|--|
| <ol style="list-style-type: none"> 0. Tentara Nasional Indonesia (TNI) dan Kepolisian Negara Republik Indonesia (POLRI) 1. Manajer 2. Tenaga profesional 3. Teknisi dan asisten profesional 4. Tenaga tata usaha | <ol style="list-style-type: none"> 5. Tenaga usaha jasa dan tenaga penjualan 6. Pekerja terampil pertanian, kehutanan, dan perikanan 7. Pekerja pengolahan, kerajinan, dan yang berhubungan dengan itu 8. Operator dan perakitan mesin 9. Pekerja kasar |
|---|--|

Waktu selesai wawancara: :



DATA

MENCERDASKAN BANGSA



**BADAN PUSAT STATISTIK
KABUPATEN BANGKA BARAT**

Komplek Perkantoran Pemkab Bangka Barat
Kp. Daya Baru Pal 4 Mentok
Telp (0716) 7323066, 7323067
Email : bps1903@bps.go.id