

Kecamatan Salaman Dalam Angka 2016

Salaman Sub-District in Figures



Kecamatan Salaman Dalam Angka 2016

Salaman Sub-District in Figures



Judul Buku : KECAMATAN SALAMAN
DALAM ANGKA 2016

Katalog BPS : 1101002.33.08.010

Nomor Publikasi : 3308010.1601

ISSN : 2442 – 4897

Ukuran Buku : 16,5 cm x 21,5 cm

Jumlah Halaman : 62

Naskah : KSK Kecamatan Salaman

Gambar Kulit : Seksi IPDS

Diterbitkan Oleh : Badan Pusat Statistik Kabupaten Magelang

KATA SAMBUTAN

Assalamu'alaikum Wr. Wb

Dengan memanjatkan puji dan syukur kehadiran Tuhan Yang Maha Esa, kami sambut gembira penerbitan buku **KECAMATAN SALAMAN DALAM ANGKA 2016** guna mendukung pelaksanaan otonomi Daerah, penyediaan data sampai wilayah terkecil menjadi kebutuhan yang sangat mendesak dan mutlak diperlukan. Untuk itu kami berharap agar penganekaragaman data statistic sampai wilayah terkecil dapat ditingkatkan, baik dari segi jenis, kualitas data maupun ketepatan waktu penyajiannya.

Kepada semua Instansi / Dinas / Lembaga baik Pemerintah maupun Swasta di Kecamatan Salaman yang telah membantu terwujudnya buku ini, kami sampaikan terima kasih.

Kami berharap agar kerja sama lebih ditingkatkan dalam penyusunan buku ini dan dapat dilanjutkan untuk masa yang akan datang.

Akhirnya, semoga publikasi ini dapat dimanfaatkan sebagai dasar perencanaan dan evaluasi pelaksanaan pembangunan yang berkesinambungan.

Wassalamu'alaikum Wr. Wb

Salaman, Agustus 2016

CAMAT SALAMAN

JONI INDARTO AP.M.Si

KATA PENGANTAR

KECAMATAN SALAMAN DALAM ANGKA 2016 adalah publikasi tahunan yang diterbitkan oleh koordinator Statistik Kecamatan. Publikasi ini menyajikan data secara komprehensif dari berbagai bidang. Buku ini dimaksudkan untuk memberi gambaran tentang keadaan geografi, ciri-ciri dan keadaan sosial ekonomi penduduk kecamatan.

Publikasi tahun 2016 merupakan lanjutan publikasi tahun sebelumnya, memuat beberapa perubahan dan perbaikan, penambahan dan penyederhanaan tabel-tabel. Dalam semua tabel telah diusahakan untuk dapat menyajikan data tahun terakhir. Jika data tahun terakhir belum tersedia, maka disajikan data tahun sebelumnya.

Dengan terbitnya buku ini kami sampaikan banyak terima kasih kepada :

1. Yth Kepala Badan Pusat Statistik Kabupaten Magelang
2. Yth Camat Salaman beserta jajarannya.
3. Yth Kepala Instansi / Dinas / Lembaga / baik Pemerintahan maupun Swasta se- Kecamatan Salaman.
4. Yth Kepala Desa se-Kecamatan Salaman.

Publikasi ini masih banyak kekurangannya, demi perbaikan dan penyempurnaan di masa datang, tanggapan dan saran yang bersifat membangun sangat diharapkan.

Semoga publikasi ini dapat bermanfaat hendaknya

Salaman, Agustus 2016

Koordinator Statistik Kecamatan Salaman

AKHMAD WAHYUDIN

DAFTAR ISI

KATA SAMBUTAN	i
KATA PENGANTAR	ii
DAFTAR ISI	iii
DAFTAR TABEL	iv
DAFTAR GAMBAR	v
1. Keadaan Geografi.....	1
2. Pemerintahan.....	12
3. Penduduk.....	18
4. Sosial.....	30
5. Pertanian.....	40
6. Produk Domestik Regional Bruto (PDRB).....	47

DAFTAR TABEL

I. Keadaan Geografi

	Batas-batas Wilayah Kecamatan Salaman	4
1.1.	Luas Wilayah Dirinci Menurut Desa Berdasarkan Penggunaan Tanah di Kecamatan Salaman Keadaan Akhir 2015	5
1.2.	Jarak Ibukota Kecamatan dan Ibu Kota Kabupaten dalam KM pada Akhir 2015	10
1.2.	Letak Geografis Dirinci Menurut Desa pada Akhir 2015	11

2. Pemerintahan

2.1.	Nama Kepala Desa dan Sekretaris Desa 2015	13
2.2.	Banyak Dusun, RW, RT. Dirinci Menurut Desa,2015.....	14
2.3.	Klasifikasi Desa di Kecamatan Salaman 2015	15
2.4.	Banyaknya Blok Sensus dalam Pemetaan SP'2010 Dirinci Menurut Desa	16
2.5.	Banyaknya Balai Desa dan Kantor Desa Dirinci Menurut Desa, 2015	17

3. Penduduk

3.1.	Estimasi Penduduk Dewasa, Anak-anak Dirinci Menurut Desa, 2015	19
3.3.	Estimasi Penduduk Menurut Jenis Kelamin Dirinci per Desa 2015	20
3.4.	Estimasi Penduduk dan Sex Ratio Dirinci Menurut Desa, 2015	22
3.5.	Mutasi Penduduk di Tiap Desa di Kecamatan Salaman 2015	23
3.6.	Estimasi Penduduk Menurut Kelompok Umur dan Jenis Kelamin, 2015.....	24
3.7.	Estimasi Penduduk Dirinci Menurut Desa, Kelompok Umur Dan Jenis Kelamin, 2015.....	27

4. Sosial

4.1.	Banyaknya Tempat Ibadah Dirinci Menurut Desa, 2015.....	31
4.2.	Fasilitas Pendidikan Dirinci Menurut Desa, 2015.....	32
4.3.	Jumlah Peserta KB Aktif Dirinci Per Desa, 2015.....	34
4.4.	Banyaknya Dokter, Tenaga Medis, Dukun Bayi Dirinci Per Desa,2015.....	35
4.5.	Jumlah dan Keberadaan Fasilitas Perdagangan Dirinci Menurut Desa, 2015.....	36
4.6.	Kegiatan Institusi Sosial Dirinci Menurut Desa, 2015.....	37
4.7.	Fasilitas Olah Raga Dirinci Menurut Desa, 2015.....	38

5. Pertanian

5.1.	Luas Tanam Bersih,Puso/Rusak dan Luas Panen Menurut Jenis Tanaman.....	41
5.2.	Luas Tanam Bersih, Puso/Rusak dan Luas Panen Tanaman Padi Menurut Bulan, 2015.....	42
5.3.	Luas Tanam Bersih, Puso/Rusak dan Luas Panen Tanaman Jagung Menurut Bulan, 2015.....	43
5.4.	Luas Tanam Bersih, Puso/Rusak dan Luas Panen Tanaman Kacang Tanah Menurut Bulan, 2015.....	44
5.5	Luas Tanam Bersih, Puso/Rusak dan Luas Panen Tanaman Ubi Kayu, Menurut Bulan, 2015.....	45
5.6	Luas Tanam Bersih, Puso/Rusak dan Luas Panen Tanaman Ubi Jalar, Menurut Bulan, 2015.....	46

6. Produk Domestik Regional Bruto (PDRB)

6.1.	Produk Domestik Regional Brutto Kecamatan Salaman Menurut Lapangan Usaha Atas Dasar Harga Berlaku Tahun 2012 - 2014(Jutaan Rupiah)	48
6.2.	Produk Domestik Regional Brutto Kecamatan Salaman Menurut Lapangan Usaha Atas Dasar Harga Konstan 2000 Tahun 2012 – 2014 (Jutaan Rupiah)	49
6.3.	Distribusi Persentase Produk Domestik Regional Brutto Kec. Salaman Atas Dasar Harga Berlaku Tahun 2012 – 2014	50
6.4.	Distribusi Persentase Produk Domestik Regional Brutto Kec. Salaman Atas Dasar Harga Konstan 2000 Tahun 2012 – 2014 ..	51
6.5.	Indeks Implisit Produk Domestik Regional Brutto, 2012 – 2014	52
6.6.	Pertumbuhan Ekonomi 2012 – 2014	53

DAFTAR GAMBAR

Gambar 1. Peta Kabupaten Magelang.....	1
Gambar 1. Peta Kecamatan Salaman.....	2
Gambar 1. Luas Penggunaan Lahan, 2015.....	9
Gambar 2. Piramida Penduduk, 2015.....	29

Keadaan Geografi

Kecamatan Salaman merupakan salah satu dari 21 kecamatan yang ada di Kabupaten Magelang yang terletak di sebelah Barat Kabupaten Magelang dan berbatasan langsung dengan Kabupaten Purworejo.

Wilayah Kecamatan Salaman secara administratif terdiri atas 20 desa yang sebagian besar merupakan daerah perbukitan dengan ketinggian ibu kota kecamatan dari permukaan laut kurang lebih 284 meter.

Luas wilayah Kecamatan Salaman tercatat sekitar 68,87 km², yang mana menurut penggunaannya terdiri dari 36 persen merupakan lahan sawah, 32 persen lahan tegalan, 19 persen pekarangan dan perumahan, 12 persen hutan negara, dan 1 persen lain-lain.

Gambar 1
Peta Kabupaten Magelang

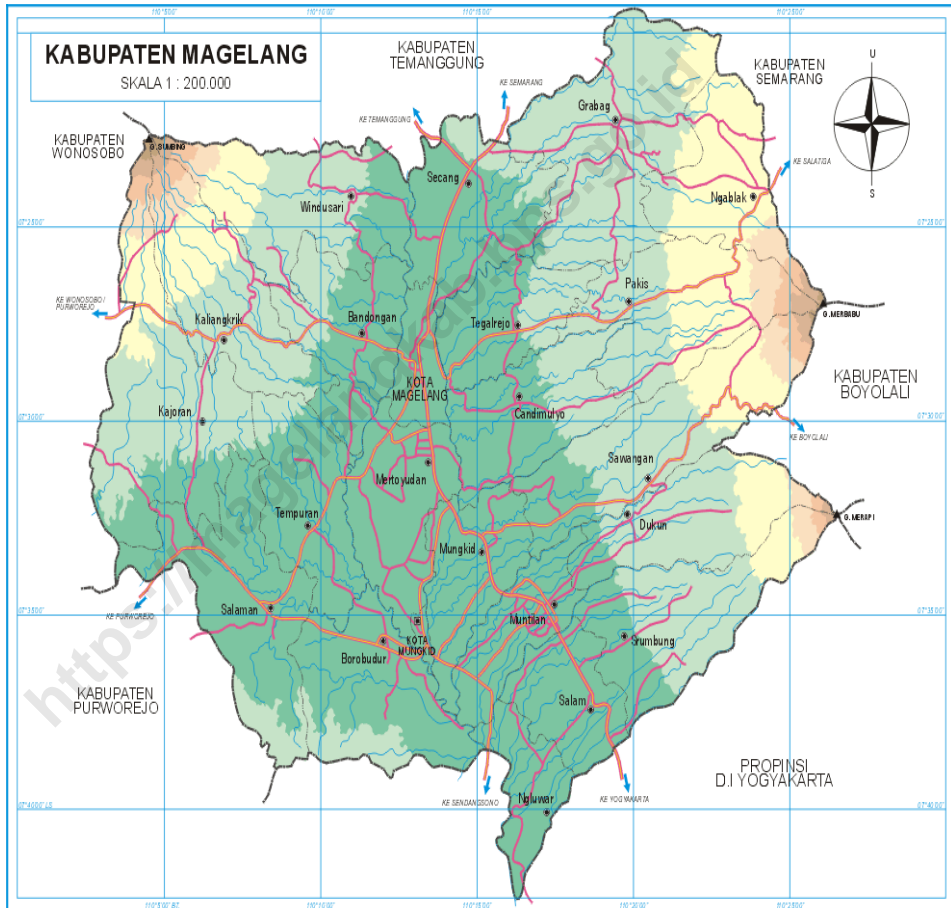

Gambar 2 Peta Kecamatan Salaman

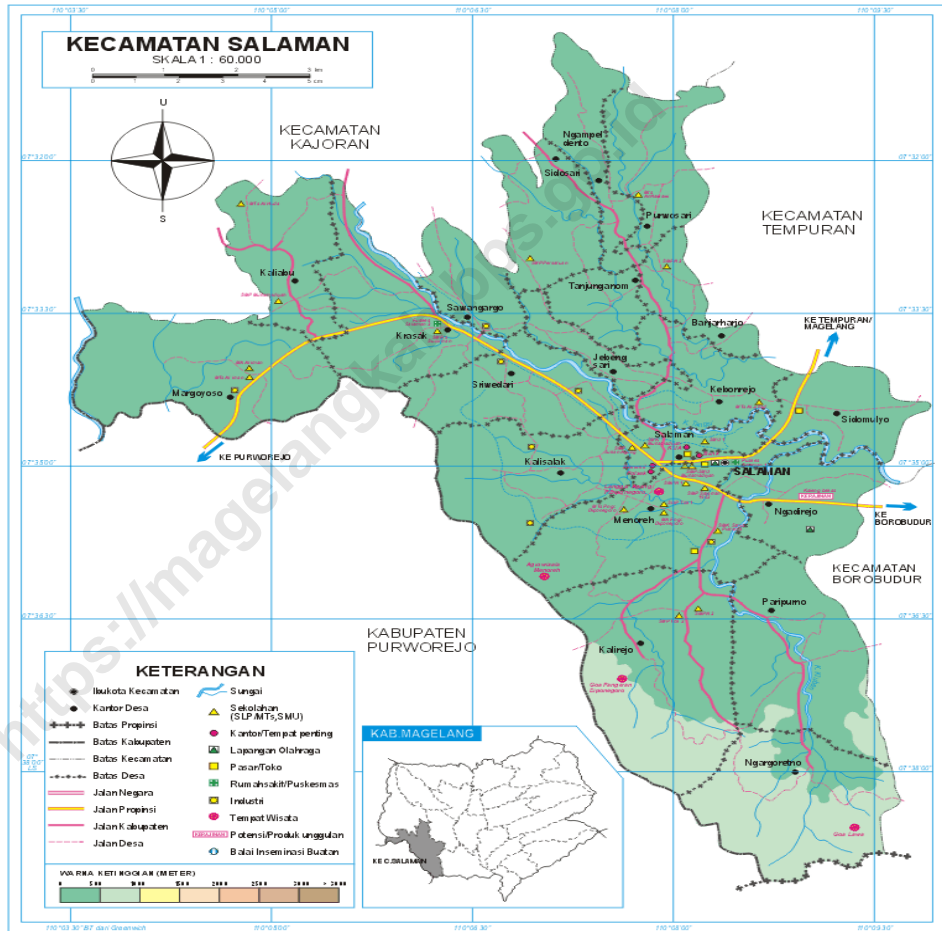

Batas-Batas Wilayah Kecamatan Salaman

Adapun wilayah Kecamatan Salaman terletak disebelah barat dari Kabupaten Magelang.

Keberadaan wilayah Kecamatan Salaman tersebut dibatasi oleh :

1. Sebelah Barat dibatasi oleh Kabupaten Purworejo
2. Sebelah Timur dibatasi Kecamatan Tempuran dan Kecamatan Borobudur.
3. Sebelah Selatan dibatasi Daerah Istimewa Yogyakarta dan Kabupaten Purworejo.
4. Sebelah Utara dibatasi Kecamatan Kajoran.

Ketinggian Ibu Kota Kecamatan Salaman dari permukaan laut kurang lebih 284 meter.

Tabel 1.1
Luas Wilayah Dirinci Menurut Desa
Berdasarkan Penggunaan Tanah Keadaan Akhir 2015
(Ha)

No	Desa	Tanah Sawah			Tadah Hujan
		Irigasi Teknis	Irigasi 1/2 Teknis	Sederhana	
1	2	3	4	5	6
1	NGARGORETNO	0	0	24.000	63.000
2	PARIPURNO	0	0	39.000	90.000
3	KALIREJO	0	0	25.000	84.700
4	MENOREH	174.200	0	30.030	0
5	NGADIREJO	72.000	0	0	0
6	SIDOMULYO	100.250	0	0	0
7	KEBONREJO	164.900	0	22.000	0
8	SALAMAN	94.000	0	5.140	0
9	KALISALAK	172.300	0	5.740	0
10	SRIWEDARI	100.800	42.332	3.510	1.195
11	JEBENGSARI	11.440	0	22.109	7.501
12	TANJUNGANOM	0	0	54.000	9.000
13	BANJARHARJO	0	0	25.000	26.000
14	PURWOSARI	0	0	39.000	25.000
15	NGAMPELDENTO	0	0	83.000	19.000
16	SIDOSARI	29.020	0	136.630	2.000
17	SAWANGARGO	9.000	34.935	16.845	0
18	KRASAK	19.622	0	78.350	40.895
19	MARGOYOSO	0	0	18.671	37.606
20	KALIABU	0	0	7.000	45.500
Jumlah		945.021	77.08	642.527	454.697

Lanjutan Tabel 1.1

No	Desa	Tanah Kering		
		Pekarangan / Bangunan	Tegalan / Kebun	Lainnya
1	2	7	8	9
1	NGARGORETNO	56.000	460.960	14.000
2	PARIPURNO	93.000	125.500	26.330
3	KALIREJO	200.000	354.190	11.950
4	MENOREH	125.640	202.769	50.231
5	NGADIREJO	102.550	7.072	170.590
6	SIDOMULYO	82.700	0	5.560
7	KEBONREJO	123.298	21.000	7.902
8	SALAMAN	58.377	0	9.875
9	KALISALAK	65.500	191.360	5.497
10	SRIWEDARI	110.065	54.571	9.971
11	JEBENGSARI	51.150	47.350	3.295
12	TANJUNGANOM	50.500	47.000	3.325
13	BANJARHARJO	31.000	46.000	3.393
14	PURWOSARI	87.000	147.000	4.497
15	NGAMPELDENTO	25.000	89.500	3.765
16	SIDOSARI	74.950	50.051	4.468
17	SAWANGARGO	84.625	31.000	3.925
18	KRASAK	132.991	125.865	28.460
19	MARGOYOSO	159.000	317.807	6.691
20	KALIABU	66.880	211.926	5.255
Jumlah		1.780.226	2.530.921	378.980

Lanjutan Tabel 1.1

No	Desa	Tanah Kering		
		Tambak / Kolam	Rawa	Hutan Negara
1	2	10	11	12
1	NGARGORETNO	0,040	0,000	0,000
2	PARIPURNO	0,530	0,000	0,000
3	KALIREJO	0,350	0,000	0,000
4	MENOREH	4,000	0,000	0,000
5	NGADIREJO	0,075	0,000	0,000
6	SIDOMULYO	0,500	0,000	0,000
7	KEBONREJO	1,900	0,000	0,000
8	SALAMAN	0,125	0,000	0,000
9	KALISALAK	2,500	0,000	0,000
10	SRIWEDARI	1,511	0,000	0,000
11	JEBENGSAI	0,355	0,000	0,000
12	TANJUNGANOM	0,175	0,000	0,000
13	BANJARHARJO	0,067	0,000	0,000
14	PURWOSARI	0,521	0,000	0,000
15	NGAMPELDENTO	0,235	0,000	59,500
16	SIDOSARI	0,480	0,000	0,000
17	SAWANGARGO	0,985	0,000	0,000
18	KRASAK	1,675	0,000	0,000
19	MARGOYOSO	0,225	0,000	0,000
20	KALIABU	0,245	0,000	0,000
Jumlah		16,494	0,000	59,500

Lanjutan Tabel 1.1

No	Desa	Tanah Kering		Jumlah Luas Wilayah (Kec)
		Perkebunan Negara / Swasta	Padang Gembala	
1	2	13	14	15
1	NGARGORETNO	0,000	0,000	618,000
2	PARIPURNO	0,000	0,000	374,360
3	KALIREJO	0,000	0,000	679,490
4	MENOREH	0,000	0,000	633,160
5	NGADIREJO	0,000	0,000	352,652
6	SIDOMULYO	0,000	0,000	214,560
7	KEBONREJO	0,000	0,000	341,000
8	SALAMAN	0,000	0,000	134,458
9	KALISALAK	0,000	0,000	442,897
10	SRIWEDARI	0,000	0,000	323,955
11	JEBENGSARI	0,000	0,000	143,200
12	TANJUNGANOM	0,000	0,000	164,000
13	BANJARHARJO	0,000	0,000	131,460
14	PURWOSARI	0,000	0,000	303,460
15	NGAMPELDENTO	0,000	0,000	280,000
16	SIDOSARI	0,000	0,000	297,651
17	SAWANGARGO	0,000	0,000	181,315
18	KRASAK	0,000	0,000	427,858
19	MARGOYOSO	0,000	0,000	540,000
20	KALIABU	0,000	0,000	336,806
Jumlah		0,000	0,000	6.920,282

Sumber Data : Monografi Desa

Gambar 3
Luas Penggunaan Lahan, 2015

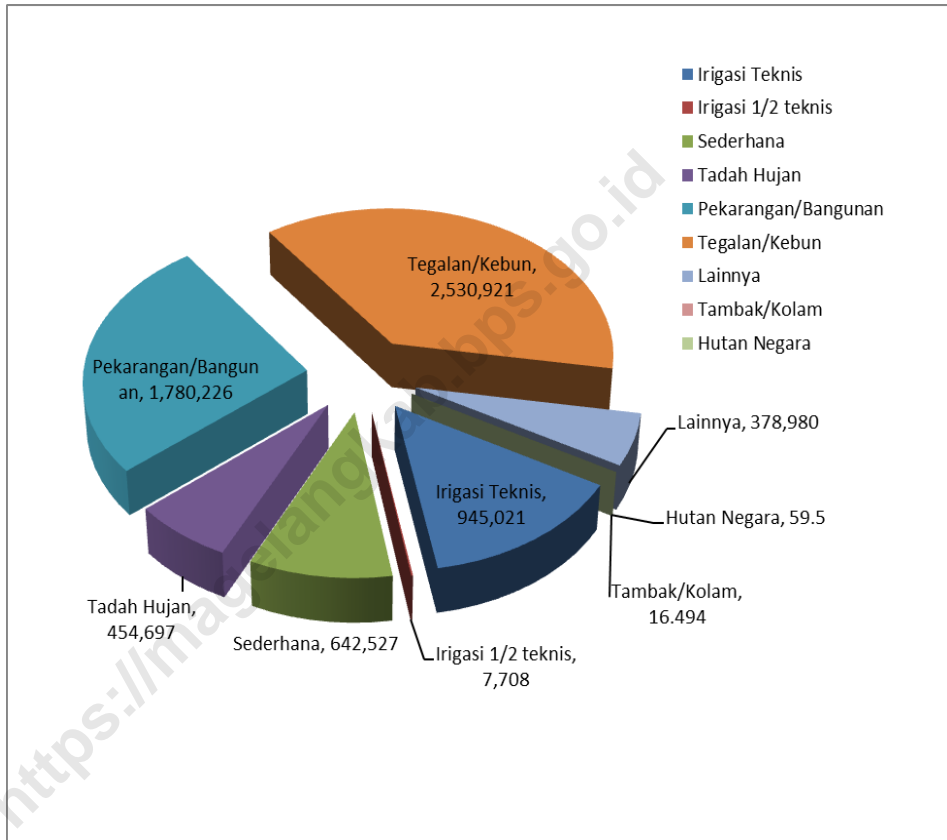

Tabel 1.2
Jarak Ibu Kota Kecamatan dan Ibu Kota Kabupaten
dalam Km pada Akhir 2015

No	Desa	Jarak Tempuh (Km)	
		Menuju Ibu Kota Kecamatan	Menuju Ibu Kota Kabupaten
1	2	3	4
1	NGARGORETNO	7,20	15,70
2	PARIPURNO	6,00	14,50
3	KALIREJO	5,00	13,50
4	MENOREH	1,50	11,00
5	NGADIREJO	2,00	6,50
6	SIDOMULYO	3,10	10,60
7	KEBONREJO	4,20	11,70
8	SALAMAN	0,50	9,00
9	KALISALAK	4,00	12,50
10	SRIWEDARI	4,00	12,50
11	JEBENGSARI	4,30	12,80
12	TANJUNGANOM	5,00	13,50
13	BANJARHARJO	7,00	15,50
14	PURWOSARI	6,00	14,50
15	NGAMPELDENTO	9,10	17,50
16	SIDOSARI	7,00	15,50
17	SAWANGARGO	5,25	13,75
18	KRASAK	5,00	13,50
19	MARGOYOSO	7,30	15,80
20	KALIABU	7,00	15,50

Tabel 1.3
Letak Geografis Dirinci Menurut Desa
pada Akhir 2015

No	Desa	Tanah Sawah			
		Pantai	Lembah Aliran Sungai	Lereng / Berbukit-Bukit	Datar
1	2	3	4	5	6
1	NGARGORETNO	0	0	1	0
2	PARIPURNO	0	0	1	0
3	KALIREJO	0	0	1	0
4	MENOREH	0	0	1	0
5	NGADIREJO	0	0	0	1
6	SIDOMULYO	0	0	0	1
7	KEBONREJO	0	0	0	1
8	SALAMAN	0	0	0	1
9	KALISALAK	0	0	1	0
10	SRIWEDARI	0	0	1	0
11	JEBENGSARI	0	0	1	0
12	TANJUNGANOM	0	0	0	1
13	BANJARHARJO	0	0	1	0
14	PURWOSARI	0	0	1	0
15	NGAMPELDENTO	0	0	1	0
16	SIDOSARI	0	0	0	1
17	SAWANGARGO	0	0	1	0
18	KRASAK	0	0	1	0
19	MARGOYOSO	0	0	1	0
20	KALIABU	0	0	1	0
Jumlah		0	0	14	6

Sumber Data : Monografi Desa

Pemerintahan

Kecamatan Salaman terbagi dalam 20 wilayah pedesaan yang semuanya merupakan desa swasembada.

Keseluruhan desa di Kecamatan Salaman pada saat pencacahan Sensus Penduduk 2010 terdiri atas 170 Blok Sensus Biasa dan 27 Blok Sensus Persiapan.

Tabel 2.1
Nama Kepala Desa Dan Sekretaris Desa, 2015

No	Desa	Nama Kepala Desa	Nama Sekretaris Desa
1	2	3	4
1	NGARGORETNO	Dodik Suseno, S.St	Slamet Riyanto
2	PARIPURNO	Ikhwan	Nur Kholis (Plt)
3	KALIREJO	Sukardi	Solikhin
4	MENOREH	Sutedjo	Ika Damayanti.N
5	NGADIREJO	Nur Khamid	Maksum
6	SIDOMULYO	M. Machfudh	Suharto
7	KEBONREJO	Muhammad Sajidun	Makmun
8	SALAMAN	Maryatno, (Plt)	Erwin S (Plt)
9	KALISALAK	H. Masykur, S.Ag	Sa'ban
10	SRIWEDARI	Saroso	Nurbiyanto
11	JEBENGSARI	Agus Budiyo	-
12	TANJUNGANOM	Zaenal Mahfudin	Agus Subekhan
13	BANJARHARJO	Suprastiyo	Ahmad Ngafif (Plt)
14	PURWOSARI	Subagiyo	Sukiswo (Plt)
15	NGAMPELDENTO	Mufid	Suprpto
16	SIDOSARI	Makmun Triyono	Agus Prasetyo
17	SAWANGARGO	Wasil	Musholim
18	KRASAK	Drs Bagus Setiawan (Plt)	Sutrisno,SE
19	MARGOYOSO	M. Rofiq Santoso	Marjan Triyono
20	KALIABU	Sriyono (Plt)	Arifin (Plt)

Sumber Data : Kantor Kecamatan Salaman

Tabel 2.2
Banyaknya Dusun Rw, Rt, Dirinci Per Desa, 2015

No	Desa	Banyaknya		
		DUSUN	RW	RT
1	2	3	4	5
1	NGARGORETNO	6	9	24
2	PARIPURNO	7	12	22
3	KALIREJO	10	12	35
4	MENOREH	16	19	53
5	NGADIREJO	11	14	28
6	SIDOMULYO	8	8	27
7	KEBONREJO	15	9	64
8	SALAMAN	6	13	53
9	KALISALAK	11	11	43
10	SRIWEDARI	10	11	36
11	JEBENGSAARI	6	8	17
12	TANJUNGANOM	7	7	18
13	BANJARHARJO	5	5	15
14	PURWOSARI	6	7	17
15	NGAMPELDENTO	6	6	22
16	SIDOSARI	7	7	25
17	SAWANGARGO	7	3	26
18	KRASAK	9	13	59
19	MARGOYOSO	6	6	35
20	KALIABU	8	14	37
Jumlah		167	194	656

Sumber Data : Monografi Desa

Tabel 2.3
Klasifikasi Desa Di Kecamatan Salaman, 2015

No	Desa	Banyaknya		
		Swadaya	Swakarya	Swasembada
1	2	3	4	5
1	NGARGORETNO	-	-	1
2	PARIPURNO	-	-	1
3	KALIREJO	-	-	1
4	MENOREH	-	-	1
5	NGADIREJO	-	-	1
6	SIDOMULYO	-	-	1
7	KEBONREJO	-	-	1
8	SALAMAN	-	-	1
9	KALISALAK	-	-	1
10	SRIWEDARI	-	-	1
11	JEBENGSARI	-	-	1
12	TANJUNGANOM	-	-	1
13	BANJARHARJO	-	-	1
14	PURWOSARI	-	-	1
15	NGAMPELDENTO	-	-	1
16	SIDOSARI	-	-	1
17	SAWANGARGO	-	-	1
18	KRASAK	-	-	1
19	MARGOYOSO	-	-	1
20	KALIABU	-	-	1
Jumlah		-	-	20

Sumber Data : Kantor Kecamatan Salaman

Tabel 2.4
Banyaknya Blok Sensus Dalam Pemetaan
Sensus Penduduk 2010 Dirinci Menurut Desa

No	Desa	Banyaknya		
		Blok Sensus Biasa	Blok Sensus Persiapan	Jumlah Blok Sensus
1	2	3	4	5
1	NGARGORETNO	7	1	8
2	PARIPURNO	7	0	7
3	KALIREJO	11	3	14
4	MENOREH	23	2	25
5	NGADIREJO	11	0	11
6	SIDOMULYO	9	1	10
7	KEBONREJO	13	4	17
8	SALAMAN	12	1	13
9	KALISALAK	9	2	11
10	SRIWEDARI	9	1	10
11	JEBENGSARI	4	0	4
12	TANJUNGANOM	4	5	9
13	BANJARHARJO	3	4	7
14	PURWOSARI	4	0	4
15	NGAMPELDENTO	5	0	5
16	SIDOSARI	7	0	7
17	SAWANGARGO	6	0	6
18	KRASAK	9	1	10
19	MARGOYOSO	7	1	8
20	KALIABU	10	1	11

Termasuk Blok Khusus

Sumber Data : Kantor Kecamatan Salaman

Tabel 2.5
Banyaknya Balai Desa Dan Kantor Desa
Dirinci Menurut Desa, 2015

No	Desa	Banyaknya	
		Balai Desa	Kantor Desa
1	2	3	4
1	NGARGORETNO	1	1
2	PARIPURNO	1	1
3	KALIREJO	1	1
4	MENOREH	1	1
5	NGADIREJO	1	1
6	SIDOMULYO	1	1
7	KEBONREJO	1	1
8	SALAMAN	1	1
9	KALISALAK	1	1
10	SRIWEDARI	1	1
11	JEBENGSARI	1	1
12	TANJUNGANOM	1	1
13	BANJARHARJO	1	1
14	PURWOSARI	1	1
15	NGAMPELDENTO	1	1
16	SIDOSARI	1	1
17	SAWANGARGO	1	1
18	KRASAK	1	1
19	MARGOYOSO	1	1
20	KALIABU	1	1
Jumlah		20	20

Sumber Data : Kantor Kecamatan Salaman

Penduduk dan Angkatan Kerja

Jumlah penduduk kecamatan salaman tercatat sebanyak 69 283 jiwa. Dengan penduduk laki-laki 34 522 jiwa, penduduk perempuan 34 761

Sumber daya manusia yang tinggi, merupakan tuntunan guna menunjang pembangunan di masa mendatang. Menurut Badan Pusat Statistik, penduduk usia kerja didefinisikan sebagai penduduk yang berusia 10 tahun keatas.

Tabel 3.1
Estimasi Penduduk Dewasa, Anak – Anak Menurut Jenis Kelamin
Dirinci Menurut Desa, 2015

No	Desa	Penduduk				Total Penduduk
		Dewasa		Anak-Anak		
		L	P	L	P	
1	2	3	4	5	6	7
1	NGARGORETNO	1,150	1,115	394	365	2.969
2	PARIPURNO	1,190	1,195	409	393	3.127
3	KALIREJO	1,776	1,803	608	591	4.690
4	MENOREH	2,772	2,807	949	922	7.317
5	NGADIREJO	1,771	1,821	607	596	4.706
6	SIDOMULYO	1,687	1,584	578	520	4.287
7	KEBONREJO	2,065	2,109	707	691	5.471
8	SALAMAN	1,585	1,745	543	574	4.365
9	KALISALAK	1,386	1,446	475	474	3.711
10	SRIWEDARI	1,403	1,467	480	482	3.762
11	JEBENGSARI	563	609	193	198	1.534
12	TANJUNGANOM	532	552	183	181	1.422
13	BANJARHARJO	495	511	169	169	1.320
14	PURWOSARI	582	635	199	207	1.593
15	NGAMPELDENTO	664	685	228	224	1.769
16	SIDOSARI	903	922	309	303	2.393
17	SAWANGARGO	844	846	290	279	2.218
18	KRASAK	1,442	1,462	494	480	3.807
19	MARGOYOSO	1,393	1,392	476	456	3.649
20	KALIABU	1,511	1,468	517	482	3.906
Jumlah		25.714	26.174	8.808	8.587	69.283

Sumber Data : BPS Kabupaten Magelang

Tabel 3.2
Estimasi Penduduk Menurut Jenis Kelamin
Dirinci Per Desa, 2015

No	Desa	Penduduk		Jumlah Total Penduduk
		Laki-Laki	Perempuan	
1	2	3	4	5
1	NGARGORETNO	1,544	1,480	3,024
2	PARIPURNO	1,599	1,588	3,187
3	KALIREJO	2,384	2,394	4,778
4	MENOREH	3,721	3,729	7,450
5	NGADIREJO	2,378	2,417	4,795
6	SIDOMULYO	2,265	2,104	4,369
7	KEBONREJO	2,772	2,800	5,572
8	SALAMAN	2,128	2,319	4,447
9	KALISALAK	1,861	1,920	3,781
10	SRIWEDARI	1,883	1,949	3,832
11	JEBENGSAARI	756	807	1,563
12	TANJUNGANOM	715	733	1,448
13	BANJARHARJO	664	680	1,344
14	PURWOSARI	781	842	1,623
15	NGAMPELDENTO	892	909	1,801
16	SIDOSARI	1,212	1,225	2,437
17	SAWANGARGO	1,134	1,125	2,259
18	KRASAK	1,936	1,942	3,878
19	MARGOYOSO	1,869	1,848	3,717
20	KALIABU	2,028	1,950	3,978
Jumlah		34.522	34.761	69.283

Sumber Data : BPS Kabupaten Magelang

Tabel 3.3
Luas Wilayah, Estimasi Penduduk
dan Kepadatan Penduduk Per Km² Dirinci Per Desa, 2015

No	Desa	Luas Wilayah (Km ²)	Jumlah Penduduk	Kepadatan Penduduk
1	2	3	4	5
1	NGARGORETNO	6,18	3,024	489
2	PARIPURNO	3,74	3,187	852
3	KALIREJO	6,79	4,778	703
4	MENOREH	6,00	7,450	1.241
5	NGADIREJO	3,53	4,795	1.358
6	SIDOMULYO	2,15	4,369	2.032
7	KEBONREJO	3,41	5,572	1.634
8	SALAMAN	1,34	4,447	3.318
9	KALISALAK	4,43	3,781	853
10	SRIWEDARI	3,24	3,832	1.182
11	JEBENGSARI	1,43	1,563	1.093
12	TANJUNGANOM	1,64	1,448	882
13	BANJARHARJO	1,32	1,344	1.018
14	PURWOSARI	3,03	1,623	535
15	NGAMPELDENTO	2,80	1,801	643
16	SIDOSARI	2,98	2,437	817
17	SAWANGARGO	1,81	2,259	1.248
18	KRASAK	4,28	3,878	906
19	MARGOYOSO	5,40	3,717	688
20	KALIABU	3,37	3,978	1.180
Jumlah		68,87	69.283	1.005

Sumber Data : BPS Kabupaten Magelang

Tabel 3.4
Estimasi Penduduk dan Sex Ratio Dirinci Menurut Desa, 2015

No	Desa	Penduduk			Sex Ratio
		Laki-Laki	Perempuan	Jumlah	
1	2	3	4	5	6
1	NGARGORETNO	1,544	1,480	3,024	104
2	PARIPURNO	1,599	1,588	3,187	101
3	KALIREJO	2,384	2,394	4,778	99
4	MENOREH	3,721	3,729	7,450	100
5	NGADIREJO	2,378	2,417	4,795	99
6	SIDOMULYO	2,265	2,104	4,369	108
7	KEBONREJO	2,772	2,800	5,572	99
8	SALAMAN	2,128	2,319	4,447	92
9	KALISALAK	1,861	1,920	3,781	97
10	SRIWEDARI	1,883	1,949	3,832	97
11	JEBENGSARI	756	807	1,563	94
12	TANJUNGANOM	715	733	1,448	96
13	BANJARHARJO	664	680	1,344	98
14	PURWOSARI	781	842	1,623	93
15	NGAMPELDENTO	892	909	1,801	98
16	SIDOSARI	1,212	1,225	2,437	99
17	SAWANGARGO	1,134	1,125	2,259	101
18	KRASAK	1,936	1,942	3,878	98
19	MARGOYOSO	1,869	1,848	3,717	101
20	KALIABU	2,028	1,950	3,978	104
Jumlah		34.522	34 761	69.283	99

Sumber Data : BPS Kabupaten Magelang

Tabel 3.5
Mutasi Penduduk Dirinci Per Desa, 2015

No	Desa	Mutasi Penduduk			
		Lahir	Mati	Datang	Pindah
1	2	3	4	5	6
1	NGARGORETNO	26	14	8	14
2	PARIPURNO	24	18	22	38
3	KALIREJO	72	44	35	44
4	MENOREH	69	49	89	86
5	NGADIREJO	64	30	34	47
6	SIDOMULYO	33	26	38	29
7	KEBONREJO	48	51	42	47
8	SALAMAN	49	29	85	68
9	KALISALAK	22	32	19	42
10	SRIWEDARI	32	27	44	49
11	JEBENGSARI	13	10	18	19
12	TANJUNGANOM	15	14	9	18
13	BANJARHARJO	20	19	21	10
14	PURWOSARI	12	14	17	29
15	NGAMPELDENTO	14	14	18	17
16	SIDOSARI	22	22	29	23
17	SAWANGARGO	23	16	18	27
18	KRASAK	37	26	36	40
19	MARGOYOSO	26	28	27	36
20	KALIABU	41	39	51	44
Jumlah		662	522	660	727

Sumber Data : Kantor Kecamatan Salaman.

Tabel 3.6
Estimasi Penduduk Menurut Kelompok Umur dan Jenis Kelamin,
2015

No	Kelompok Umur	Penduduk		
		Laki-Laki	Perempuan	Jumlah
1	2	3	4	5
1	0 - 4	2.899	2.845	5.744
2	5 - 9	2.930	2.876	5.806
3	10 - 14	2.979	2.866	5.845
4	15 - 19	3.038	2.763	5.801
5	20 - 24	2.360	2.229	4.589
6	25 - 29	2.205	2.243	4.448
7	30 - 34	2.388	2.611	4.999
8	35 - 39	2.483	2.523	5.006
9	40 - 44	2.519	2.713	5.232
10	45 - 49	2.384	2.437	4.821
11	50 - 54	2.177	2.181	4.358
12	55 - 59	1.945	1.842	3.787
13	60 - 64	1.406	1.432	2.838
14	65 - 69	1.022	1.163	2.185
15	70 -74	850	868	1.718
16	75 +	937	1.169	2.106
Jumlah		34.522	34.761	69 283

Sumber Data : BPS Kabupaten Magelang

Tabel 3.7
Estimasi Penduduk Menurut Kelompok Umur dan Jenis Kelamin
Dirinci Per Desa, 2015

No	Desa	0-4		5-9		10-14		15-19	
		Lk	Pr	Lk	Pr	Lk	Pr	Lk	Pr
(1)	(2)	(3)	(4)	(5)	(6)	(7)	(8)	(9)	(10)
1	Ngargoretno	129	121	132	122	133	122	136	118
2	Paripurno	135	130	136	132	138	131	141	126
3	Kalirejo	200	196	202	198	206	197	210	192
4	Menoreh	312	305	316	309	321	308	328	297
5	Ngadirejo	200	198	201	200	206	198	209	192
6	Sidomulyo	190	172	193	174	195	174	199	167
7	Kebonrejo	233	229	235	231	239	231	245	222
8	Salaman	178	190	181	192	184	192	187	185
9	Kalisalak	156	157	158	159	161	158	164	153
10	Sriwedari	158	160	160	161	162	161	165	155
11	Jebengsari	64	66	64	66	65	66	67	65
12	Tanjunganom	60	60	61	61	62	60	63	58
13	Banjarharjo	56	56	56	56	57	57	59	54
14	Purwosari	66	69	66	69	67	69	69	66
15	Ngampeldento	75	74	76	75	77	75	79	72
16	Sidosari	102	100	103	102	104	101	106	97
17	Sawangargo	96	92	97	94	97	93	99	89
18	Krasak	162	159	163	161	169	160	170	153
19	Margoyoso	157	151	158	153	161	152	164	147
20	Kaliabu	170	160	172	161	175	161	178	155
Jumlah		2 899	2 845	2 930	2 876	2 979	2 866	3 038	2 763

Sumber : BPS Kabupaten Magelang

Lanjutan Tabel 3.7

No	Desa	20-24		25-29		30-34		35-39	
		Lk	Pr	Lk	Pr	Lk	Pr	Lk	Pr
(1)	(2)	(9)	(10)	(3)	(4)	(5)	(6)	(7)	(8)
1	Ngargoretno	106	94	99	95	107	111	111	108
2	Paripurno	109	102	102	102	110	120	115	115
3	Kalirejo	163	153	152	154	164	180	172	174
4	Menoreh	253	239	238	240	258	278	268	271
5	Ngadirejo	163	154	152	156	164	180	171	176
6	Sidomulyo	155	134	144	136	157	158	163	152
7	Kebonrejo	189	180	177	181	192	211	200	202
8	Salaman	145	149	135	151	148	174	154	168
9	Kalisalak	127	123	119	124	129	144	133	139
10	Sriwedari	129	125	122	126	130	147	135	141
11	Jebengsari	51	51	48	52	52	61	54	59
12	Tanjunganom	49	47	45	48	49	55	51	54
13	Banjarharjo	46	44	42	44	46	51	48	50
14	Purwosari	54	54	49	54	53	63	56	61
15	Ngampeldento	61	59	57	59	62	69	64	66
16	Sidosari	83	79	77	79	84	92	88	89
17	Sawangargo	78	73	72	72	79	85	81	82
18	Krasak	132	125	124	125	135	146	139	141
19	Margoyoso	128	119	122	119	129	139	134	134
20	Kaliabu	139	125	129	126	140	147	146	141
Jumlah		2 360	2 229	2 205	2 243	2 388	2 611	2 483	2 523

Sumber : BPS Kabupaten Magelang

Lanjutan Tabel 3.7

No	Desa	40-44		45-49		50-54		55-59	
		Lk	Pr	Lk	Pr	Lk	Pr	Lk	Pr
(1)	(2)	(9)	(10)	(3)	(4)	(5)	(6)	(7)	(8)
1	Ngargoretno	113	116	107	104	97	93	87	78
2	Paripurno	117	124	110	111	101	99	90	84
3	Kalirejo	176	187	165	167	150	151	134	127
4	Menoreh	272	291	257	261	235	234	209	197
5	Ngadirejo	174	189	164	170	150	152	134	128
6	Sidomulyo	165	164	157	148	143	132	128	113
7	Kebonrejo	201	219	191	196	175	176	156	149
8	Salaman	155	181	147	162	134	145	120	121
9	Kalisalak	136	150	128	135	117	120	104	102
10	Sriwedari	137	152	130	137	118	122	107	104
11	Jebengsari	55	63	52	57	48	50	43	43
12	Tanjunganom	52	58	50	51	45	46	41	38
13	Banjarharjo	48	53	46	48	42	43	37	35
14	Purwosari	57	66	54	59	50	55	44	45
15	Ngampeldento	65	71	62	63	56	57	51	48
16	Sidosari	88	95	83	86	76	76	68	65
17	Sawangargo	83	87	78	79	72	71	64	60
18	Krasak	141	151	134	136	122	122	109	103
19	Margoyoso	136	144	129	130	117	116	105	98
20	Kaliabu	148	152	140	137	129	121	114	104
Jumlah		2 519	2 713	2 384	2 437	2 177	2 181	1 945	1 842

Sumber : BPS Kabupaten Magelang

Lanjutan Tabel 3.7

No	Desa	60-64		65-69		70-74		75+		Jumlah	
		Lk	Pr	Lk	Pr	Lk	Pr	Lk	Pr	Lk	Pr
(1)	(2)	(9)	(10)	(3)	(4)	(5)	(6)	(7)	(8)	(9)	(10)
1	Ngargoretno	63	61	46	50	36	37	42	50	1,544	1,480
2	Paripurno	66	66	47	53	39	40	43	53	1,599	1,588
3	Kalirejo	97	98	71	80	58	60	64	80	2,384	2,394
4	Menoreh	151	154	110	125	91	94	102	126	3,721	3,729
5	Ngadirejo	97	100	71	81	58	61	64	82	2,378	2,417
6	Sidomulyo	92	87	67	70	56	53	61	70	2,265	2,104
7	Kebonrejo	113	116	82	93	69	70	75	94	2,772	2,800
8	Salaman	87	96	63	77	52	58	58	78	2,128	2,319
9	Kalisalak	77	79	55	66	46	46	51	65	1,861	1,920
10	Sriwedari	76	80	56	65	47	47	51	66	1,883	1,949
11	Jebengsari	31	34	22	27	19	20	21	27	756	807
12	Tanjunganom	29	30	20	24	18	18	20	25	715	733
13	Banjarharjo	27	28	20	22	17	17	17	22	664	680
14	Purwosari	32	34	24	29	19	21	21	28	781	842
15	Ngampeldento	36	36	25	31	22	23	24	31	892	909
16	Sidosari	49	51	36	41	30	31	35	41	1,212	1,225
17	Sawangargo	46	46	34	37	28	28	30	37	1,134	1,125
18	Krasak	79	80	57	65	48	49	52	66	1,936	1,942
19	Margoyoso	76	76	56	62	46	46	51	62	1,869	1,848
20	Kaliabu	82	80	60	65	51	49	55	66	2,028	1,950
Jumlah		1 406	1 432	1 022	1 163	850	868	937	1 169	34 522	34 761

Sumber : BPS Kabupaten Magelang

Grafik 4
Piramida Penduduk, 2015

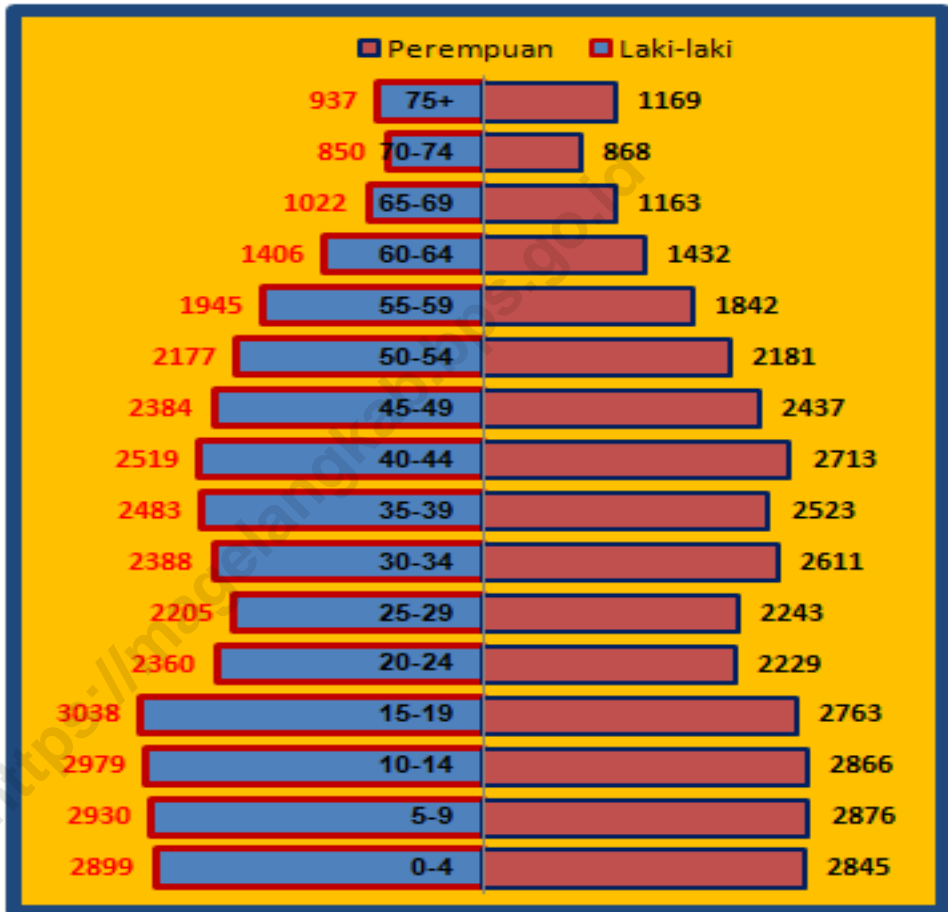

Sosial

Semakin tingginya jumlah penduduk, tentunya juga terus diimbangi dengan tersedianya sarana fisik maupun tenaga yang memadai untuk menunjang Pendidikan Penduduk. Sarana pendidikan yang ada di Kecamatan Salaman terdiri dari tingkat : Taman Kanak – Kanak (TK), Sekolah Dasar (SD), Madrasah Tsanawiyah (MTs), Sekolah Menengah Umum (SMA), serta Sekolah Menengah Kejuruan (SMK).

Kesejahteraan Rumah Tangga juga akan meningkat dengan adanya dukungan sarana dan prasarana bidang kesehatan.

Kerukunan beragama terjalin dengan baik, rasa saling menghormati antar pemeluk agama sangat harmonis dan selalu terjaga

Tabel 4.1
Banyaknya Tempat Ibadah
Dirinci Menurut Desa, 2015

No	Desa	Banyaknya			
		Masjid	Langgar / Surau	Gereja	Kuil / Pura / Wihara
1	2	3	4	5	6
1	NGARGORETNO	11	20	-	-
2	PARIPURNO	8	11	-	-
3	KALIREJO	13	17	-	-
4	MENOREH	17	26	-	-
5	NGADIREJO	11	4	-	-
6	SIDOMULYO	10	10	-	-
7	KEBONREJO	12	25	-	-
8	SALAMAN	8	10	1	-
9	KALISALAK	8	14	1	-
10	SRIWEDARI	11	16	-	-
11	JEBENGSARI	3	8	-	-
12	TANJUNGANOM	4	9	-	-
13	BANJARHARJO	4	5	-	-
14	PURWOSARI	6	3	-	-
15	NGAMPELDENTO	6	2	-	-
16	SIDOSARI	6	17	-	-
17	SAWANGARGO	4	14	-	-
18	KRASAK	8	18	-	-
19	MARGOYOSO	4	28	-	-
20	KALIABU	6	21	-	-
Jumlah		160	278	2	-

Sumber Data : Monografi Desa

Tabel 4.2.
Fasilitas Pendidikan Dirinci Menurut Desa, 2015

No	Desa	Fasilitas Pendidikan				
		TK	SD Sederajat	SLTP Sederajat	SMU / SMK Sederajat	Akademi / PT Sederajat
1	2	3	4	5	6	7
1	NGARGORETNO	1	2	0	0	0
2	PARIPURNO	1	1	0	0	0
3	KALIREJO	2	3	2	0	0
4	MENOREH	4	5	4	2	0
5	NGADIREJO	2	2	0	0	0
6	SIDOMULYO	3	3	1	0	0
7	KEBONREJO	3	5	1	0	0
8	SALAMAN	4	4	1	3	0
9	KALISALAK	4	2	0	1	0
10	SRIWEDARI	3	2	0	0	0
11	JEBENGSARI	1	1	0	0	0
12	TANJUNGANOM	1	2	0	0	0
13	BANJARHARJO	1	2	1	0	0
14	PURWOSARI	2	2	1	1	0
15	NGAMPELDENTO	1	2	0	0	0
16	SIDOSARI	4	3	1	0	0
17	SAWANGARGO	2	2	0	0	0
18	KRASAK	4	3	2	0	0
19	MARGOYOSO	4	3	1	1	0
20	KALIABU	4	3	2	0	0
Jumlah		51	52	17	8	0

Sumber Data : Monografi Desa

Lanjutan Tabel 4.2

No	Desa	Fasilitas Pendidikan			
		Sekolah Luar Biasa	Pondok Pesantren	Seminari / Sejenisnya	Lembaga Pend. Keterampilan
1	2	8	9	10	11
1	NGARGORETNO	0	0	0	0
2	PARIPURNO	0	1	0	0
3	KALIREJO	0	0	0	0
4	MENOREH	0	1	0	3
5	NGADIREJO	0	3	0	0
6	SIDOMULYO	0	4	0	0
7	KEBONREJO	0	3	0	0
8	SALAMAN	0	1	0	2
9	KALISALAK	0	1	0	0
10	SRIWEDARI	0	0	0	0
11	JEBENGSARI	0	0	0	0
12	TANJUNGANOM	0	0	0	0
13	BANJARHARJO	0	0	0	0
14	PURWOSARI	0	1	0	0
15	NGAMPELDENTO	0	0	0	0
16	SIDOSARI	0	0	0	0
17	SAWANGARGO	0	0	0	0
18	KRASAK	0	0	0	1
19	MARGOYOSO	0	1	0	2
20	KALIABU	0	1	0	0
Jumlah		0	17	0	8

Sumber Data : Monografi Desa

Tabel 4.3
Jumlah Peserta KB Aktif Dirinci Per Jenis Kontrasepsi
Dirinci Per Desa, 2015

No	Desa	Jenis Kontrasepsi							Jml
		IUD	MOP	MOW	IMP	SUN	PIL	KN D	
1	2	3	4	5	6	7	8	9	10
1	NGARGORETNO	81	10	22	34	250	40	1	438
2	PARIPURNO	45	1	20	12	285	69	15	467
3	KALIREJO	175	10	20	165	249	81	8	712
4	MENOREH	118	5	34	51	486	240	37	961
5	NGADIREJO	66	1	19	24	309	82	104	605
6	SIDOMULYO	25	0	10	24	327	88	12	483
7	KEBONREJO	75	0	32	31	606	60	8	802
8	SALAMAN	40	5	11	23	259	136	51	525
9	KALISALAK	34	0	12	50	376	56	77	566
10	SRIWEDARI	82	3	13	51	252	93	16	510
11	JEBENGSAARI	34	1	6	15	152	41	6	255
12	TANJUNGANOM	44	0	4	13	131	58	10	260
13	BANJARHARJO	21	0	13	21	97	51	8	211
14	PURWOSARI	53	0	5	64	108	24	1	255
15	NGAMPELDENTO	67	0	1	76	58	45	13	260
16	SIDOSARI	44	2	6	49	169	50	9	329
17	SAWANGARGO	29	0	5	20	250	43	0	347
18	KRASAK	63	0	16	56	358	82	7	572
19	MARGOYOSO	53	1	9	42	253	90	9	457
20	KALIABU	68	0	17	42	299	145	13	584
Jumlah		1211	39	275	853	5274	1594	356	9599

Sumber Data : PLKB Kec Salaman

Tabel 4.4
Banyaknya Dokter, Tenaga Medis, Dukun Bayi
Dirinci Menurut Desa, 2015

No	Desa	Jumlah Paramedis		
		Dokter	Bidan	Dukun Bayi
1	2	3	4	5
1	NGARGORETNO	0	1	3
2	PARIPURNO	0	1	2
3	KALIREJO	0	1	3
4	MENOREH	3	3	3
5	NGADIREJO	0	1	1
6	SIDOMULYO	0	1	0
7	KEBONREJO	0	1	3
8	SALAMAN	1	2	0
9	KALISALAK	0	2	1
10	SRIWEDARI	0	1	1
11	JEBENGSARI	0	1	2
12	TANJUNGANOM	0	1	2
13	BANJARHARJO	0	1	1
14	PURWOSARI	0	1	3
15	NGAMPELDENTO	0	0	2
16	SIDOSARI	0	1	4
17	SAWANGARGO	0	2	2
18	KRASAK	1	2	2
19	MARGOYOSO	2	1	4
20	KALIABU	0	2	1
Jumlah		9	29	58

Sumber Data : Monografi Desa

Tabel 4.5
Jumlah dan Keberadaan Fasilitas Perdagangan
Dirinci Menurut Desa, 2015

No	Desa	Fasilitas Perdagangan			Jumlah	
		Kelompok Pertokoan	Pasar	Toko / Kios / Warung	Warung Makan	Hotel / Losmen
1	2	3	4	5	6	7
1	NGARGORETNO	TIDAK ADA	TIDAK ADA	17	1	0
2	PARIPURNO	TIDAK ADA	TIDAK ADA	31	1	0
3	KALIREJO	ADA	TIDAK ADA	39	4	0
4	MENOREH	ADA	ADA	74	19	0
5	NGADIREJO	ADA	TIDAK ADA	53	11	0
6	SIDOMULYO	ADA	ADA	21	12	0
7	KEBONREJO	TIDAK ADA	TIDAK ADA	68	14	0
8	SALAMAN	ADA	ADA	64	28	0
9	KALISALAK	TIDAK ADA	TIDAK ADA	42	4	0
10	SRIWEDARI	TIDAK ADA	TIDAK ADA	49	4	0
11	JEBENGSARI	TIDAK ADA	TIDAK ADA	22	1	0
12	TANJUNGANOM	TIDAK ADA	TIDAK ADA	17	1	0
13	BANJARHARJO	TIDAK ADA	TIDAK ADA	18	7	0
14	PURWOSARI	TIDAK ADA	TIDAK ADA	13	0	0
15	NGAMPELDENTO	ADA	ADA	18	1	0
16	SIDOSARI	TIDAK ADA	TIDAK ADA	55	9	0
17	SAWANGARGO	TIDAK ADA	TIDAK ADA	28	2	0
18	KRASAK	ADA	ADA	59	10	0
19	MARGOYOSO	ADA	ADA	27	4	0
20	KALIABU	ADA	ADA	28	10	0
Jumlah		10	7	743	143	0

Sumber Data : Monografi Desa

Tabel 4.6
Kegiatan Institusi Sosial Menurut Desa, 2015

No	Desa	Kegiatan Instiusi			
		Gugus Depan Pramuka	Karang Taruna	PKK	Kel.Pengajian / Kebaktian
1	2	3	4	5	6
1	NGARGORETNO	TIDAK ADA	ADA	ADA	ADA
2	PARIPURNO	TIDAK ADA	ADA	ADA	ADA
3	KALIREJO	TIDAK ADA	ADA	ADA	ADA
4	MENOREH	TIDAK ADA	ADA	ADA	ADA
5	NGADIREJO	TIDAK ADA	ADA	ADA	ADA
6	SIDOMULYO	TIDAK ADA	ADA	ADA	ADA
7	KEBONREJO	ADA	ADA	ADA	ADA
8	SALAMAN	TIDAK ADA	ADA	ADA	ADA
9	KALISALAK	TIDAK ADA	ADA	ADA	ADA
10	SRIWEDARI	TIDAK ADA	ADA	ADA	ADA
11	JEBENGSAARI	ADA	ADA	ADA	ADA
12	TANJUNGANOM	TIDAK ADA	ADA	ADA	ADA
13	BANJARHARJO	ADA	ADA	ADA	ADA
14	PURWOSARI	ADA	ADA	ADA	ADA
15	NGAMPELDENTO	TIDAK ADA	ADA	ADA	ADA
16	SIDOSARI	ADA	ADA	ADA	ADA
17	SAWANGARGO	ADA	ADA	ADA	ADA
18	KRASAK	ADA	ADA	ADA	ADA
19	MARGOYOSO	ADA	ADA	ADA	ADA
20	KALIABU	ADA	ADA	ADA	ADA

Sumber Data : Monografi Desa

Tabel 4.7
Fasilitas Olah Raga Dirinci Menurut Desa, 2015

No	Desa	Fasilitas Olah Raga		
		Bola Basket	Tenis Lapangan	Renang
1	2	3	4	5
1	NGARGORETNO	TIDAK ADA	TIDAK ADA	TIDAK ADA
2	PARIPURNO	TIDAK ADA	TIDAK ADA	TIDAK ADA
3	KALIREJO	TIDAK ADA	TIDAK ADA	TIDAK ADA
4	MENOREH	TIDAK ADA	ADA	TIDAK ADA
5	NGADIREJO	TIDAK ADA	TIDAK ADA	TIDAK ADA
6	SIDOMULYO	TIDAK ADA	TIDAK ADA	TIDAK ADA
7	KEBONREJO	TIDAK ADA	TIDAK ADA	TIDAK ADA
8	SALAMAN	TIDAK ADA	TIDAK ADA	TIDAK ADA
9	KALISALAK	TIDAK ADA	TIDAK ADA	TIDAK ADA
10	SRIWEDARI	TIDAK ADA	TIDAK ADA	TIDAK ADA
11	JEBENGSAARI	TIDAK ADA	TIDAK ADA	TIDAK ADA
12	TANJUNGANOM	TIDAK ADA	TIDAK ADA	TIDAK ADA
13	BANJARHARJO	TIDAK ADA	TIDAK ADA	TIDAK ADA
14	PURWOSARI	TIDAK ADA	TIDAK ADA	TIDAK ADA
15	NGAMPELDENTO	TIDAK ADA	TIDAK ADA	TIDAK ADA
16	SIDOSARI	TIDAK ADA	TIDAK ADA	TIDAK ADA
17	SAWANGARGO	TIDAK ADA	TIDAK ADA	TIDAK ADA
18	KRASAK	TIDAK ADA	TIDAK ADA	TIDAK ADA
19	MARGOYOSO	TIDAK ADA	TIDAK ADA	TIDAK ADA
20	KALIABU	TIDAK ADA	TIDAK ADA	TIDAK ADA

Sumber Data : Monografi Desa

Lanjutan Tabel 4.7

No	Desa	Fasilitas Olah Raga		
		Sepak Bola	Bola Voly	Bulu Tangkis
1	2	6	7	8
1	NGARGORETNO	TIDAK ADA	ADA	TIDAK ADA
2	PARIPURNO	TIDAK ADA	TIDAK ADA	TIDAK ADA
3	KALIREJO	TIDAK ADA	ADA	ADA
4	MENOREH	ADA	ADA	ADA
5	NGADIREJO	ADA	ADA	ADA
6	SIDOMULYO	ADA	TIDAK ADA	ADA
7	KEBONREJO	ADA	ADA	ADA
8	SALAMAN	ADA	ADA	ADA
9	KALISALAK	TIDAK ADA	ADA	TIDAK ADA
10	SRIWEDARI	ADA	ADA	TIDAK ADA
11	JEBENGSAARI	TIDAK ADA	ADA	TIDAK ADA
12	TANJUNGANOM	TIDAK ADA	TIDAK ADA	TIDAK ADA
13	BANJARHARJO	TIDAK ADA	ADA	ADA
14	PURWOSARI	TIDAK ADA	ADA	TIDAK ADA
15	NGAMPELDENTO	TIDAK ADA	TIDAK ADA	TIDAK ADA
16	SIDOSARI	TIDAK ADA	TIDAK ADA	TIDAK ADA
17	SAWANGARGO	ADA	ADA	ADA
18	KRASAK	ADA	TIDAK ADA	TIDAK ADA
19	MARGOYOSO	TIDAK ADA	ADA	ADA
20	KALIABU	TIDAK ADA	ADA	ADA

Sumber Data : Monografi Desa

Pertanian

Lima komoditas Padi Palawija yang ada di Kecamatan Salaman yang ada yaitu Padi, Jagung, Kacang Tanah, Ubi Jalar, Ubi Kayu. Tanaman Padi tetap menjadi andalan komoditas dengan luas tanam bersih di tahun 2015 sebesar 2.709 Ha mampu mencapai luas panen sebesar 2.718 di susul oleh jagung dengan luas tanam bersih sebesar 104 Ha dengan luas panen sebesar 94 Ha

Tabel 5.1
Luas Tanam Bersih, Puso/Rusak dan Luas Panen
Menurut Jenis Tanaman, 2015
(Ha)

No	Jenis Tanaman	Luas Tanam Bersih	Luas Puso/Rusak	Luas Panen
(1)	(2)	(3)	(4)	(5)
1	Padi	2 709	-	2 718
2	Jagung	104	-	94
3	Kacang Tanah	59	-	59
4	Ubi Kayu	-	-	-
5	Ubi Jalar	68	-	56

Sumber Data : BPS Kabupaten Magelang

Tabel 5.2
Luas Tanam Bersih, Puso/Rusak dan Luas Panen Tanaman Padi
Menurut Bulan, 2015
(Ha)

No	Bulan	Luas Tanam Bersih	Luas Puso/Rusak	Luas Panen
(1)	(2)	(3)	(4)	(5)
1	Januari	695	-	203
2	Februari	206	-	0
3	Maret	123	-	855
4	April	47	-	695
5	Mei	507	-	206
6	Juni	587	-	123
7	Juli	361	-	47
8	Agustus	331	-	507
9	September	58	-	587
10	Oktober	90	-	361
11	November	13	-	331
12	Desember	309	-	58
Jumlah		3327	-	3973

Sumber Data : BPS Kabupaten Magelang

Tabel 5.3
Luas Tanam Bersih, Puso/Rusak dan Luas Panen Tanaman Jagung
Menurut Bulan, 2015
(Ha)

No	Bulan	Luas Tanam Bersih	Luas Puso/Rusak	Luas Panen
(1)	(2)	(3)	(4)	(5)
1	Januari	-	-	-
2	Februari	-	-	-
3	Maret	7	-	30
4	April	24	-	-
5	Mei	28	-	-
6	Juni	28	-	7
7	Juli	10	-	24
8	Agustus	9	-	29
9	September	3	-	28
10	Oktober	-	-	10
11	November	53	-	9
12	Desember	32	-	3
Jumlah		194	-	140

Sumber Data : BPS Kabupaten Magelang

Tabel 5.4
 Luas Tanam Bersih, Puso/Rusak dan Luas Panen Tanaman Kacang Tanah
 Menurut Bulan, 2015
 (Ha)

No	Bulan	Luas Tanam Bersih	Luas Puso/Rusak	Luas Panen
(1)	(2)	(3)	(4)	(5)
1	Januari	-	-	-
2	Februari	-	-	-
3	Maret	-	-	3
4	April	-	-	-
5	Mei	-	-	-
6	Juni	-	-	-
7	Juli	-	-	-
8	Agustus	-	-	-
9	September	-	-	-
10	Oktober	-	-	-
11	November	-	-	-
12	Desember	-	-	-
Jumlah		-	-	3

Sumber Data : BPS Kabupaten Magelang

Tabel 5.5
Luas Tanam Bersih, Puso/Rusak dan Luas Panen Tanaman Ubi Kayu
Menurut Bulan, 2015
(Ha)

No	Bulan	Luas Tanam Bersih	Luas Puso/Rusak	Luas Panen
(1)	(2)	(3)	(4)	(5)
1	Januari	-	-	-
2	Februari	-	-	-
3	Maret	89	-	-
4	April	-	-	-
5	Mei	-	-	-
6	Juni	-	-	104
7	Juli	2	-	-
8	Agustus	-	-	-
9	September	-	-	89
10	Oktober	-	-	-
11	November	105	-	-
12	Desember	53	-	-
Jumlah		249	-	193

Sumber Data : BPS Kabupaten Magelang

Tabel 5.6
Luas Tanam Bersih, Puso/Rusak dan Luas Panen Tanaman Ubi Jalar
Menurut Bulan, 2015

No	Bulan	Luas Tanam Bersih	Luas Puso/Rusak	Luas Panen
(1)	(2)	(3)	(4)	(5)
1	Januari	-	-	-
2	Februari	-	-	-
3	Maret	-	-	-
4	April	-	-	-
5	Mei	-	-	-
6	Juni	-	-	-
7	Juli	-	-	-
8	Agustus	-	-	-
9	September	-	-	-
10	Oktober	-	-	-
11	November	-	-	-
12	Desember	-	-	-
Jumlah		-	-	-

Sumber Data : BPS Kabupaten Magelang

Produk Domestik Regional Bruto (PDRB)

Besaran PDRB per kapita suatu daerah tergantung pada besaran PDRB dan jumlah penduduk. Besaran PDRB per kapita dari tahun ke tahun selalu mengalami peningkatan, dengan peningkatan tersebut diharapkan kesejahteraan masyarakat Kecamatan Salaman juga semakin baik. Sektor Pertanian tetap sebagai penyumbang terbesar dalam andil terhadap besaran PDRB Kecamatan Salaman yakni sekitar 30 persen di Tahun 2014. Dan untuk laju pertumbuhan PDRBnya tumbuh sebesar 5.64 persen.

Tabel 7.1
Produk Domestik Regional Brutto Kecamatan Salaman
Menurut Lapangan Usaha Atas Dasar Harga Berlaku
Tahun 2012 – 2014
 (Jutaan Rupiah)

LAPANGAN USAHA	2012	2013	2014
(1)	(2)	(3)	(4)
1. Pertanian	98 946,94	104 222.65	115 239.69
1.1. Tanaman Bahan Makanan	74 390,85	77 520.90	86 226.33
1.2. Tanaman Perkebunan Rakyat	3 497,96	3 895.33	5 607.12
1.3. Peternakan & Hasil - hasilnya	11 851,61	12 950.57	13 010.88
1.4. Kehutanan	6 874,84	7 441.52	7 828.48
1.5. Perikanan	2 331,67	2 414.32	2 566.88
2. Pertambangan dan Penggalian	2 382,65	2 633.56	2 724.42
3. Industri Pengolahan	14 247,98	15 697.69	18 203.50
4. Listrik, Gas dan Air Minum	2 361,21	2 714.62	2 965.75
5. Bangunan / Konstruksi	21 661,37	22 330.80	25 278.73
6. Perdagangan, Restoran dan Hotel	43 005,75	51 254.08	58 229.76
7. Pengangkutan dan Komunikasi	20 773,93	22 043.46	23 708.25
8. Keuangan, Persewaan dan Jasa Perusahaan	11 015,34	12 875.89	14 851.90
9. Jasa – jasa	110 590,35	123 768.92	136 359.19
PDRB	324 985,51	357 541.65	397 561.21
PDRB Perkapita (Rupiah)	4 784 687,03	5 256 728.55	5 845 113.12

Sumber : Badan Pusat Statistik Kabupaten Magelang

Tabel 7.2
Produk Domestik Regional Brutto Kecamatan Salaman
Menurut Lapangan Usaha Atas Dasar Harga Konstan 2000
Tahun 2012 – 2014
(Jutaan Rupiah)

LAPANGAN USAHA	2012	2013	2014
(1)	(2)	(3)	(4)
1. Pertanian	44 142,94	45 335.81	46 809.81
1.1. Tanaman Bahan Makanan	31 933,99	32 731.13	33 772.29
1.2. Tanaman Perkebunan Rakyat	1 628,08	1 698.57	1 763.38
1.3. Peternakan & Hasil - hasilnya	5 977,88	6 269.17	6 543.22
1.4. Kehutanan	3 367,51	3 363.21	3 404.11
1.5. Perikanan	1 235,47	1 273.73	1 326.81
2. Pertambangan dan Penggalian	1 209,41	1 283.85	1 324.51
3. Industri Pengolahan	6 621,08	7 045.14	7 909.53
4. Listrik, Gas dan Air Minum	894,02	969.02	1 013.70
5. Bangunan / Konstruksi	11 640,39	12 588.70	13 153.28
6. Perdagangan, Restoran dan Hotel	19 167,15	20 643.45	21 883.27
7. Pengangkutan dan Komunikasi	11 203,89	11 936.96	12 922.98
8. Keuangan, Persewaan dan Jasa Perusahaan	5 701,51	6 145.09	6 570.27
9. Jasa – jasa	54 144,37	57 243.63	60 814.85
PDRB	154 724,77	163 191.65	172 402.21
PDRB Perkapita (Rupiah)	2 277 977,28	2 399 312.59	2 534 730.25

Sumber : Badan Pusat Statistik Kabupaten Magelang

Tabel 7.3
Distribusi Persentase Produk Domestik Regional Brutto
Kec. Salaman Atas Dasar Harga Berlaku
Tahun 2012 - 2014

LAPANGAN USAHA	2012	2013	2014
(1)	(2)	(3)	(4)
1. Pertanian	30,45	29.15	28.99
1.1. Tanaman Bahan Makanan	22,89	21.68	21.69
1.2. Tanaman Perkebunan Rakyat	1,08	1.09	1.41
1.3. Peternakan & Hasil - hasilnya	3,65	3.62	3.27
1.4. Kehutanan	2,12	2.08	1.97
1.5. Perikanan	0,72	0.68	0.65
2. Pertambangan dan Penggalian	0,73	0.74	0.69
3. Industri Pengolahan	4,38	4.39	4.58
4. Listrik, Gas dan Air Minum	0,73	0.76	0.75
5. Bangunan / Konstruksi	6,67	6.25	6.36
6. Perdagangan, Restoran dan Hotel	13,23	14.34	14.65
7. Pengangkutan dan Komunikasi	6,39	6.17	5.96
8. Keuangan, Persewaan dan Jasa Perusahaan	3,39	3.60	3.74
9. Jasa – jasa	34,03	34.62	34.30
JUMLAH	100.00	100.00	100.00

Sumber : Badan Pusat Statistik Kabupaten Magelang

Tabel 7.4
Distribusi Persentase Produk Domestik Regional Brutto
Kec. Salaman Atas Dasar Harga Konstan 2000
Tahun 2012 – 2014

LAPANGAN USAHA	2012	2013	2014
(1)	(2)	(3)	(4)
1. Pertanian	28,53	27.78	27.15
1.1. Tanaman Bahan Makanan	20,64	20.06	19.59
1.2. Tanaman Perkebunan Rakyat	1,05	1.04	1.02
1.3. Peternakan & Hasil - hasilnya	3,86	3.84	3.80
1.4. Kehutanan	2,18	2.06	1.97
1.5. Perikanan	0,80	0.78	0.77
2. Pertambangan dan Penggalian	0,78	0.79	0.77
3. Industri Pengolahan	4,28	4.32	4.59
4. Listrik, Gas dan Air Minum	0,58	0.59	0.59
5. Bangunan / Konstruksi	7,52	7.71	7.63
6. Perdagangan, Restoran dan Hotel	12,39	12.65	12.69
7. Pengangkutan dan Komunikasi	7,24	7.31	7.50
8. Keuangan, Persewaan dan Jasa Perusahaan	3,68	3.77	3.81
9. Jasa – jasa	34,99	35.08	35.27
JUMLAH	100.00	100.00	100.00

Sumber : Badan Pusat Statistik Kabupaten Magelang

Tabel 7.5
Indeks Implisit Produk Domestik Regional Brutto, 2012 – 2014

LAPANGAN USAHA	2012	2013	2014
(1)	(2)	(3)	(4)
1. Pertanian	224,15	229.89	246.19
1.1. Tanaman Bahan Makanan	232,95	236.84	255.32
1.2. Tanaman Perkebunan Rakyat	214,85	229.33	317.98
1.3. Peternakan & Hasil - hasilnya	198,26	206.58	198.85
1.4. Kehutanan	204,15	221.26	229.97
1.5. Perikanan	188,73	189.55	193.46
2. Pertambangan dan Penggalian	197,01	205.13	205.69
3. Industri Pengolahan	215,19	222.82	230.15
4. Listrik, Gas dan Air Minum	264,11	280.14	292.57
5. Bangunan / Konstruksi	186,09	177.39	192.19
6. Perdagangan, Restoran dan Hotel	224,37	248.28	266.09
7. Pengangkutan dan Komunikasi	185,42	184.67	183.46
8. Keuangan, Persewaan dan Jasa Perusahaan	193,20	209.53	226.05
9. Jasa – jasa	204,25	216.21	224.22
PDRB	210,04	219.09	230.60

Sumber : Badan Pusat Statistik Kabupaten Magelang

Tabel 7.6
Pertumbuhan Ekonomi , 2012 – 2014

LAPANGAN USAHA	2012	2013	2014
(1)	(2)	(3)	(4)
1. Pertanian	3,33	2.70	3.25
1.1. Tanaman Bahan Makanan	3,16	2.50	3.18
1.2. Tanaman Perkebunan Rakyat	3,02	4.33	3.82
1.3. Peternakan & Hasil - hasilnya	5,39	4.87	4.37
1.4. Kehutanan	0,56	- 0.13	1.22
1.5. Perikanan	5,92	3.10	4.17
2. Pertambangan dan Penggalian	5,86	6.15	3.17
3. Industri Pengolahan	21,03	6.40	12.27
4. Listrik, Gas dan Air Minum	5,14	8.39	4.61
5. Bangunan / Konstruksi	4,06	8.15	4.48
6. Perdagangan, Restoran dan Hotel	6,13	7.70	6.01
7. Pengangkutan dan Komunikasi	8,25	6.54	8.26
8. Keuangan, Persewaan dan Jasa Perusahaan	5,63	7.78	6.92
9. Jasa – jasa	8,53	5.72	6.24
KECAMATAN SALAMAN	6,66	5.47	5.64

Sumber : Badan Pusat Statistik Kabupaten Magelang

<https://magelangkab.bps.go.id>

DATA

MENCERDASKAN BANGSA

— Enlighten The Nation —



BADAN PUSAT STATISTIK KABUPATEN MAGELANG
Jl. Soekarno - Hatta No.4 Telp./Fax.(0293) 788143, Kota Mungkid 56511
E-Mail : bps3308@bps.go.id, Homepage <http://magelangkab.bps.go.id/>

